

● 국토교통부고시 제2023-0000호

대구도남 공공주택지구 지구계획 변경(7차) 승인

1. 국토교통부고시 제2022-623호(2022.11.04.)로 지구지정 변경(3차), 지구계획 변경(6차) 및 지구 밖 사업 변경(3차) 승인된 대구도남 공공주택지구에 대하여 「공공주택 특별법」 제17조에 따라 지구계획 변경(7차)을 승인하고, 같은법 제12조 및 제17조에 따라 그 내용을 고시하며, 「토지이용규제 기본법」 제8조 규정에 따라 지형도면을 고시합니다.
2. 관계서류는 대구광역시 북구청 도시행정과(053-665-2834)와 한국토지주택공사 대구경북지역본부 단지사업1부(053-603-2684)에 비치하여 일반인에게 보이고 있으며, 지형도면 등은 토지이용(<http://eum.go.kr>)에서 열람이 가능합니다.

2023년 03월 00일

국토교통부장관

1. 지구계획 변경

가. 지구계획의 개요(변경)

1) 주택지구의 명칭·위치 및 면적(변경)

- (1) 명 칭 : 대구도남 공공주택지구
- (2) 위 치 : 대구광역시 북구 도남동, 국우동 일원
- (3) 면 적 : (기정) 916,852㎡ (1단계 : 681,338㎡, 2단계 : 235,514㎡)
(변경) 916,852㎡ (1단계 : 681,322㎡, 2단계 : 235,530㎡)

2) 시행자의 명칭, 소재지 및 대표자 성명(변경)

- (1) 사업시행자의 명칭(변경없음) : 한국토지주택공사, 태영건설컨소시엄(㈜태영건설, 현대건설㈜)
- (2) 소재지(변경없음)
 - 한국토지주택공사 : 경상남도 진주시 충의로 19(충무공동 227-2)
 - (주)태영건설 : 경기도 고양시 일산동구 정발산로 24(장항동)
 - 현대건설(주) : 서울특별시 종로구 율곡로 75(계동) 현대빌딩
- (3) 대표자의 성명(변경)
 - 한국토지주택공사 : (기정) 이 정 관(직무대행) → (변경) 이 한 준
 - (주)태영건설 : 이 재 규
 - 현대건설(주) : 윤 영 준

3) 사업시행기간(변경없음)

- 개발기간 : 2009년 4월 16일 ~ 2023년 12월 31일
- (1단계) 2009년 4월 16일 ~ 2023년 03월 31일
- (2단계) 2009년 4월 16일 ~ 2023년 12월 31일

나. 토지이용계획(변경)

구 분	면적(㎡)			
	기정	변경		
총 계	916,852	916,852.0		
주택	소 계	348,407	348,413.5	
	단독주택	103,406	103,409.7	
건설	공동주택	229,411	229,418.6	
	근린생활시설	15,590	15,585.2	
공공	합 계	568,445	568,438.5	
	도시	소 계	86,945	86,907.7
		준주거용지	21,954	21,943.7
		공공청사	9,530	9,530.0
		사회복지시설	2,236	2,236.0
		자족시설용지	53,225	53,198.0
	공원·	소 계	213,649	213,555.7
		근린공원	48,119	48,119.0
		어린이공원	11,733	11,743.5
		소공원	2,898	2,893.2
		완충녹지	61,500	61,357.8
		경관녹지	49,392	49,424.8
		연결녹지	1,996	2,030.1
	녹지	유수지	20,685	20,685.0
		공공공지	6,772	6,772.3
		하천	10,554	10,530.0
	공공	소 계	36,956	36,931.4
		유치원	5,000	5,000.0
		초등학교	13,341	13,336.2
고등학교		18,615	18,595.2	
시설	소 계	5,909	5,934.2	
	전기공급설비	3,039	3,039.0	
	통신시설	135	135.0	
	가스공급설비	90	90.0	
	수도공급설비	2,645	2,670.2	
	주차장	5,554	5,554.0	
용지	교통광장	2,681	2,681.0	
	종교시설	2,901	2,901.0	
	소 계	213,850	213,973.5	
도로	도 로	210,131	210,251.5	
	보행자전용도로	3,719	3,722.0	

※ 고등학교 내 예담학교 존치(5,051㎡ 포함)

다. 인구·주택 수용계획(변경)

1) 인구계획(변경없음)

- 14,188인 (호당 2.7인(행복주택: 호당 1.6인 기준, 154.7인/ha))

* 2020 대구도시기본계획상 2020년 인구 적용

2) 주택건설계획(변경)

- 5,662호 (단독주택 : 364호, 공동주택 : 5,298호)

구 분	면적(㎡)	수용세대(호)	수용인구(인)	비 고	
계	기정	332,817	5,662	14,188	단독 : 공동 = 6.4% : 93.6% (세대수 기준)
	변경	332,828.3	5,662	14,188	
단독주택	기정	103,406	364	983	약 284㎡/호
	변경	103,409.7	364	983	
공동주택	기정	229,411	5,298	13,205	· 면적비율(60㎡이하:60~85㎡:85㎡초과) - 42.9% : 44.3% : 12.8% · 세대수비율(60㎡이하:60~85㎡:85㎡초과) - 54.3% : 37.4% : 8.3%
	변경	229,418.6	5,298	13,205	
60㎡이하	기정	98,630	2,879	6,673	
	변경	98,637.6	2,879	6,673	
60㎡~85㎡	기정	101,577	1,978	5,341	
	변경	101,577.0	1,978	5,341	
85㎡초과	기정	29,204	441	1,191	
	변경	29,204.0	441	1,191	

3) 주택용지 계획(변경)

구 분	면적(㎡)		건설호수(호)	수용인구(인)	용적률(%)	평균면적(㎡)	비 고	
	기정	변경						
합 계	229,411	229,418.6	5,298	13,205	-	-	-	
60㎡이하	소계	98,630	98,637.6	2,879	6,673	-	-	-
	A-1	14,200	14,200.0	600	960	190	45	행복주택
		8,021	8,021.0	254	686	190	60	국민임대
	A-2	9,500	9,487.7	400	640	190	45	행복주택
		25,250	25,265.9	800	2,160	190	60	국민임대
	B-1	41,659	41,663.0	825	2,227	160	80	신혼희망
60~85㎡	소계	101,577	101,577.0	1,978	5,341	-	-	-
	C-1	23,244	23,244.2	469	1,266	210	104	일반분양
	C-2	24,720	24,719.8	498	1,345	210	104	일반분양
	C-3	21,276	21,276.0	426	1,150	210	105	일반분양
	C-4	32,337	32,337.0	585	1,580	190	105	일반분양
85㎡초과	소계	29,204	29,204.0	441	1,191	-	-	-
	C-1	9,962	9,961.8	151	408	210	139	일반분양
	C-2	10,594	10,594.2	160	432	210	139	일반분양
	C-3	8,648	8,648.0	130	351	210	140	일반분양

라. 근린생활시설용지 계획(변경)

구 분	위 치	
합 계	(6개소)	
근린생활 시설용지	1	대구광역시 북구 국우동 1192 일원
	2	대구광역시 북구 국우동 1194
	3	대구광역시 북구 국우동 1196 일원
	4	대구광역시 북구 국우동 1213 일원
	5	대구광역시 북구 도남동 877 일원
	6	대구광역시 북구 도남동 873 일원

마. 도시지원시설용지 계획(변경)

1) 준주거용지 계획(변경)

구 분	위 치	
합 계	(11개소)	
준주거 용 지	1	대구광역시 북구 국우동 1145 일원
	2	대구광역시 북구 국우동 1158 일원
	3	대구광역시 북구 국우동 1151 일원
	4	대구광역시 북구 국우동 1149 일원
	5	대구광역시 북구 국우동 1147 일원
	6	대구광역시 북구 국우동 1154 일원
	7	대구광역시 북구 국우동 1219 일원
	8	대구광역시 북구 국우동 1215 일원
	9	대구광역시 북구 국우동 1217 일원
	10	대구광역시 북구 국우동 1225 일원
	11	대구광역시 북구 국우동 1223 일원

2) 자족시설용지 계획(변경)

구 분	위 치	
합 계	(5개소)	
자 족 시 설 용 지	1	대구광역시 북구 국우동 1241
	2	대구광역시 북구 국우동 1243
	3	대구광역시 북구 국우동 1245
	4	대구광역시 북구 국우동 1244
	5	대구광역시 북구 국우동 1246

바. 교통·공공·문화체육시설 등을 포함한 기반시설 설치 계획(변경)

1) 교통시설(변경)

(1) 도로 계획(변경)

구 분	등급	유형	폭원 (m)	노선 수			연장 (m)				면 적(m ²)				비 고	
				기정	변경		기정	변경		기정	변경					
					합계	1단계		2단계	합계		1단계	2단계	합계	1단계		2단계
합 계			-	82	83	72	11	13,473	13,473	10,466	3,007	213,850	213,973.5	154,789.5	59,204	가각 및 가감속 차선 면적 포함 ()는 완충녹지 구간중복
계			-	64	65	54	11	12,872	12,872	9,865	3,007	210,131	210,251.5	151,047.5	59,204	
소계			-	2	2	-	2	2,258	2,258	1,212	1,046	77,624	77,675.1	43,224.1	34,451	
일반 도로	대로	1	27~38	1	1	-	1	1,802	1,802	1,212	500	63,996	64,047.1	43,224.1	20,823	
		2	28~34	1	1	-	1	456	456	-	456	13,628	13,628.0	-	13,628	
	중로	소계	-	23	23	20	3	6,323	6,323	4,846	1,477	93,011	93,000.6	75,208.6	17,792	
		1	18~26	6	6	5	1	1,375	1,375	825	550	28,696	28,707.3	16,782.3	11,925	
		2	15~18	9	9	8	1	2,942	2,942	2,500	442	42,867	42,871.6	39,523.6	3,348	
	3	12	8	8	7	1	2,006	2,006	1,521	485	21,448	21,421.7	18,902.7	2,519		
소로	소계	-	39	40	34	6	4,291	4,291	3,807	484	39,496	39,575.8	32,614.8	6,961		
	1	10~11	12	13	12	1	1,602	1,602	1,520	82	14,430	14,432.9	13,597.9	835		
	2	6~8	21	21	20	1	1,957	1,957	1,837	120	19,999	20,010.5	15,995.5	4,415		
보행자 전용 도로	소로	3	4~6	6	6	2	4	732	732	450	282	5,067	5,132.4	3,421.4	1,711	
		계	-	18	18	18	-	601	601	601	-	3,719	3,722.0	3,722.0	-	
		2	8	8	8	8	-	243	243	243	-	1,937	1,939.2	1,939.2	-	
3	4~6	10	10	10	-	358	358	358	-	1,782	1,782.8	1,782.8	-			

(2) 주차장 계획(변경)

구 분	위 치	면적(m ²)			비 고	
		기정	변경			
			합계	1단계		2단계
합 계		(4개소)	5,554	5,554.0	5,554.0	-
주차장	1	대구광역시 북구 도남동 879	1,837	1,839.5	1,839.5	-
	2	대구광역시 북구 국우동 1156	1,392	1,392.0	1,392.0	-
	3	대구광역시 북구 국우동 1221	1,499	1,497.7	1,497.7	-
	4	대구광역시 북구 국우동 1202	826	824.8	824.8	-

2) 공간시설(변경)

(1) 공원 계획(변경)

구 분	위 치	면적(m ²)			비 고	
		기정	변경			
			합계	1단계		2단계
합 계		(8개소)	62,750	62,755.7	12,268.7	50,487
근 린 공 원	소계	(1개소)	48,119	48,119.0	-	48,119
	1	대구광역시 북구 국우동 산135 일원	48,119	48,119.0	-	48,119
어린이 공 원	소계	(5개소)	11,733	11,743.5	9,375.5	2,368
	1	대구광역시 북구 국우동 46-2 일원	2,368	2,368.0	-	2,368
	2	대구광역시 북구 국우동 1140	3,068	3,071.6	3,071.6	-
	3	대구광역시 북구 국우동 1237	1,500	1,505.3	1,505.3	-
	4	대구광역시 북구 국우동 1178	1,692	1,690.2	1,690.2	-
	5	대구광역시 북구 도남동 907	3,105	3,108.4	3,108.4	-
소공원	소계	(2개소)	2,898	2,893.2	2,893.2	-
	1	대구광역시 북구 도남동 881	1,419	1,418.4	1,418.4	-
	2	대구광역시 북구 국우동 1193	1,479	1,474.8	1,474.8	-

(2) 광장 계획(변경없음)

구 분	위 치	
합 계	(1개소)	
교통광장	1	대구광역시 북구 국우동 850-3 일원

(3) 녹지 계획(변경)

구 분	위 치	
합 계	(26개소)	
완충 녹지	(13개소)	
	소계	(13개소)
	1	대구광역시 북구 도남동 868
	2	대구광역시 북구 도남동 871
	3	대구광역시 북구 국우동 1129
	4	대구광역시 북구 국우동 1138
	5	대구광역시 북구 국우동 1143
	6	대구광역시 북구 국우동 1233
	7	대구광역시 북구 국우동 1239
	9	대구광역시 북구 국우동 337 일원
	10	대구광역시 북구 국우동 1229
	11	대구광역시 북구 국우동 1162
	12	대구광역시 북구 국우동 46-3 일원
	13	대구광역시 북구 도남동 911
	14	대구광역시 북구 국우동 300-3 일원
경관 녹지	(11개소)	
	1	대구광역시 북구 도남동 563 일원
	2	대구광역시 북구 도남동 산114 일원
	3	대구광역시 북구 도남동 산111 일원
	4	대구광역시 북구 국우동 17 일원
	5	대구광역시 북구 국우동 산165 일원
	6	대구광역시 북구 국우동 산93-1 일원
	7	대구광역시 북구 국우동 산86-3 일원
	8	대구광역시 북구 국우동 1037-24 일원
	9	대구광역시 북구 국우동 207-3 일원
	10	대구광역시 북구 국우동 1236
	11	대구광역시 북구 국우동 1235
연결 녹지	(2개소)	
	1	대구광역시 북구 국우동 1139
	2	대구광역시 북구 국우동 1190

(4) 공공공지 계획(변경)

구 분	위 치	기정	면적(m ²)			비 고	
			변경				
			합계	1단계	2단계		
합 계	(8개소)	6,772	6,772.3	3,924.3	2,848		
공공공지	1	대구광역시 북구 도남동 874	404	403.0	403.0	-	
	2	대구광역시 북구 도남동 876 일원	705	704.7	704.7	-	
	3	대구광역시 북구 국우동 1152	685	685.5	685.5	-	
	4	대구광역시 북구 국우동 1214	690	689.4	689.4	-	
	5	대구광역시 북구 국우동 1191	1,173	1,174.7	1,174.7	-	
	6	대구광역시 북구 도남동 94	267	267.0	267.0	-	
	7	대구광역시 북구 국우동 617-1 일원	916	916.0	-	916	
	8	대구광역시 북구 국우동 544 일원	899	899.0	-	899	
	9	대구광역시 북구 국우동 1126-5 일원	1,033	1,033.0	-	1,033	

3) 유통 및 공급시설(변경)

(1) 수도공급설비 계획(변경)

구 분	위 치	기정	면적(m ²)			비 고	
			변경				
			합계	1단계	2단계		
합 계	(3개소)	2,645	2,670.2	2,670.2	-		
수도공급설비	1	대구광역시 북구 도남동 909	2,030	2,028.3	2,028.3	-	배수지
	2	대구광역시 북구 국우동 1131	317	334.0	334.0	-	가압장
	3	대구광역시 북구 국우동 1231	298	307.9	307.9	-	가압장

(2) 가스공급설비 계획(변경)

구 분	위 치	기정	면적(m ²)			비 고	
			변경				
			합계	1단계	2단계		
합 계	(2개소)	90	90.0	90.0	-		
가스공급설비	1	대구광역시 북구 국우동 1130	45	45.0	45.0	-	지역 정압기
	2	대구광역시 북구 국우동 1230	45	45.0	45.0	-	

(3) 전기공급설비 계획(변경없음)

구 분	위 치	기정	면적(m ²)			비 고	
			변경				
			합계	1단계	2단계		
합 계	(1개소)	3,039	3,039	-	3,039		
전기공급설비	1	대구광역시 북구 국우동 167 일원	3,039	3,039	-	3,039	

(4) 방송·통신시설 계획(변경)

구 분	위 치	기정	면적(m ²)			비 고	
			변경				
			합계	1단계	2단계		
합 계	(1개소)	135	135.0	135.0	-		
방송·통신시설	1	대구광역시 북구 국우동 1232	135	135.0	135.0	-	KT 국사지

4) 공공문화체육시설(변경)

(1) 교육시설 계획(변경)

구 분	위 치	
합 계	(3개소)	
유치원	1	대구광역시 북구 국우동 49 일원
초등학교	1	대구광역시 북구 국우동 1163
고등학교	1	대구광역시 북구 국우동 1141

* 고등학교 내 대구예담학교(준치) 5,051m² 포함

(2) 공공청사 계획(변경)

구 분	위 치	
합 계	(3개소)	
공공청사	1	대구광역시 북구 국우동 1240
	2	대구광역시 북구 국우동 1037-18 일원
	3	대구광역시 북구 국우동 316-1 일원

5) 사회복지시설(변경없음)

(1) 사회복지시설 계획(변경없음)

구 분	위 치	
합 계	(1개소)	
사회복지시설	1	대구광역시 북구 국우동 106-1 일원

6) 방재시설(변경)

(1) 하천 계획(변경)

구 분	위 치	
합 계	(1개소)	
하천	1	대구광역시 북구 국우동 1037-1 일원

(2) 유수지 계획(변경없음)

구 분	위 치	
합계	(1개소)	
유수지	1	대구광역시 북구 국우동 294 일원

7) 기타시설(변경)

(1) 종교시설 계획(변경)

구 분	위 치	
합 계	(1개소)	
종교시설	1	대구광역시 북구 도남동 905

바. 환경보전 및 탄소저감 등 환경계획(변경없음)

1) 환경보전계획

- (1) 자연환경의 보존, 재생, 활용을 통한 생태도시 형성
 - 반포천의 수계와 주변 녹지 및 공원 계획으로 그린 네트워크 형성
 - 기존의 양호한 수립대의 존치 및 주변 녹지와 연계된 환경친화적 공원 녹지계획으로 지구 내 다양한 생태적 녹지공간 조성
 - 녹지체계의 연계 요소로서의 공원 녹지계획 및 단지 내 녹지계획
- (2) 자연과 함께하는 활력 있는 도시문화의 실현
 - 공원, 녹지 및 단지 내 중심영역 활성화를 통한 사회적 교류증진 도모
 - 녹지체계와 일체화된 보행 및 자전거 네트워크 구축으로 보행 생활영역 활성화
 - 보행의 활력과 생활가로 활성화를 위한 가로환경 조성
 - 도남지구 주민과 인근 지역민이 공유하며 활용가능한 생활공간을 조성하여 사회적 교류증진
 - 중심지구 및 중심가로의 활성화를 통하여 자족적 생활환경 조성
- (3) 주변의 자연과 조화를 이루는 단지 경관 연출
 - 자연순응형 단지배치로 환경친화적인 조망 경관 구축
 - 도남산 등 주변 자연경관을 고려한 스카이라인 및 통경축 확보
 - 주요 접근로상에 자연 생태 조망이 가능한 통경축 확보

2) 탄소저감계획

- (1) 바람길 네트워크 조성
 - 녹지와 물 오픈스페이스의 네트워크를 추진하여 지구내 바람길을 분석하고 물순환체계 및 녹지체계와 연계하여 바람길 네트워크 조성
 - 도심에 신선한 공기 및 바람이 유입하도록 건물배치 등 대기순환을 위한 지구단위계획 수립
- (2) 녹색건축계획
 - 저에너지 친환경 그린홈(Green-Home)을 도입하며 건축물 에너지효율화를 통한 저탄소 녹색도시 조성
 - 공공시설물 위주로 옥상녹화를 설치하고 환경친화적 바닥포장재 사용한 주차장 녹화 실시

3) 녹색교통체계 도입

- (1) 자전거도로 네트워크화
 - 지구를 연결하는 간선, 보조간선, 집산도로 등에 자전거도로를 확보하고 연계하여 녹색교통 활성화 도모
- (2) 자전거 주차공간 확보
 - 학교, 공공청사 등 공공시설용지, 공동주택용지 및 공원, 광장 등에 충분한 자전거 주차공간 확보를 통해 자전거의 원활한 이용 도모

사. 도시관리계획 결정(변경)에 관한 사항(변경) : [붙임1] (도면계제생략)

아. 지구단위계획 결정(변경)에 관한 사항(변경) : [붙임2] (도면계제생략)

자. 공원조성계획 결정(변경)에 관한 사항(변경) : [붙임3] (도면계제생략)

차. 토지의 단계별 조성에 관한 계획(변경없음)

(단위 : 천㎡)

구 분	계	연 도 별			
		2009	2010	2011	2012
용지보상	917	-	-	-	-
조성공사	917	-	-	-	-

카. 연차별 자금투자 및 재원조달에 관한 계획(변경없음)

1) 연차별 자금투자계획(변경없음)

(단위 : 억원)

구 분	계	연 차 별 계 획				
		2009	2010	2011	2012	2013
계	4,645	-	-	-	-	-
용지비	2,101	-	-	-	-	-
조성비	2,197	-	-	-	-	-
기 타	347	-	-	-	-	-

- 태영건설 컨소시엄(태영건설, 현대건설) 투자금액(변경없음)

(단위 : 억원)

구 분	계	연 차 별 계 획				
		2009	2010	2011	2012	2013
계	1,995	-	-	-	-	-
용지비	1,630	-	-	-	-	-
조성비	365	-	-	-	-	-

2) 재원조달계획(변경없음)

- 한국토지주택공사 자체자금(2,650억원), 민간공동사업자 투자금(1,995억원)

타. 집단에너지의 공급에 관한 계획(변경없음)

1) 전력공급계획(변경없음)

(1) 수요추정(변경없음)

구 분	합 계	가 정 용
전력(kVA)	34,201	10,985

(2) 공급계획(변경없음)

- 본 사업지구는 한국전력공사 구암변전소에서 공급

2) 도시 GAS 공급계획(변경없음)

(1) 난방가스 수요추정(변경없음)

구 분	동시열부하량(Gcal/h)	열수요량(Gcal/년)	가스수요량(천Nm ³ /년)	비 고
난방용	40.5	96,642	11,582	

주) 도시가스수요량 = 열수요량/(10,430Kcal/Nm³ × 0.8(난방효율))

(2) 취사가스 수요추정(변경없음)

구 분	연면적(m ²)	수요량(Gcal/년)	수요량LNG(천Nm ³ /년)	비 고
취사용	946,146	12,957	1,243	

(3) 가스수요량 총계(변경없음)

구 분	합계	난방/급탕용	취사용	비 고
가스수요량(천Nm ³ /년)	12,825	11,582	1,243	

(4) 공급계획(변경없음)

- 공급자 : 대성에너지(주)
- 공공주택 특별법 제25조에 따른 간선시설 설치의무자인 대성에너지(주)의 도시가스 중압관에서 공급예정

3) 열 공급계획(변경없음)

- 난방방식은 개별난방방식으로 결정
- * 「제4차 집단에너지공급기본계획, 산업통상자원부 공고 제2014-641호, 2014.12.12」의 도입기준에 의거 검토한 결과 집단에너지 도입기준에 부적합하므로 집단에너지 공급 타당성이 없음

구 분	도입기준	사업지구	검토결과
최대열부하 (Gcal/h)	150 이상	33.5	부적합
열사용량 (Gcal/y)	300,000 이상	72,517	부적합
열밀도 (Gcal/km ² ·h)	30 이상	36.5	적합

주1) 도입기준 : 비수도권의 독립열원시설이 필요한 경우로 단독주택, 학교, 종교시설은 제외함

주2) 제4차 집단에너지공급기본계획, 산업통상자원부 공고 제2014-641호, 2014.12.12

주3) 산업통상자원부 에너지신산업정책과-664(2016.04.12)호 에너지사용계획 협의결과 통보

4) 공급처리시설계획(변경없음)

(1) 상수도

- 현재 수립이 완료된 『대구광역시 수도정비 기본계획변경 및 수도시설기술진단 보고서, 2016.4』에 의거하여 급수공급계획 수립
- 본 사업대상지의 수요량은 총 5,389m³/일로써 문산정수장(Q=200,000m³/일)계통 부곡배수지(V=43,200m³)에서 용수를 공급토록 계획
- 부곡배수지 계통 기존 배수관로(D900mm)에서 분기하여 배수관로(D400mm)를 설치하고, 이를 거쳐 남측구역은 부곡배수지(1,858m³/일)에서 직접 공급토록 하고, 북측구역은 신설배수지(3,531m³/일)에서 공급토록 계획

- 계획급수인구

- 건설호수 : 5,662호 (단독 : 364호, 공동 : 5,298호)
- 계획인구 : 14,188인
- 급수인구 : 16,480인(전세율고려=주거형:300%, 점포형:500%, 블록형:120%)

구 분	세대수(세대)	
단독주택(주거전용)	148	
단독주택(점포겸용)	134	
단독주택(블록형)	82	
공동주택	일반	4,298
	행복	1,000
	소계	5,298
합계	5,662	

- 급수원단위

구 분	사용비율(%)
가 정 용 수	68.13
비 가정용수	31.87
합 계	100.0

- 계획급수량 산정

- 주거시설 - 가정용수 : 223 ℓ/인·일×16,480(인) = 3,675m³/일
- 영업 및 업무시설 - 비가정용수 : 104 ℓ/인·일×16,480(인) = 1,714m³/일
- 계획급수량 : 가정용수 + 비가정용수
- 계획급수량 : 3,675m³/일 + 1,714m³/일 = 5,389m³/일

(2) 하수도

① 오수

- 오수처리는 「하수도시설기준, 환경부 2011」, 「대구광역시 하수도 정비기본 계획 변경 보고서(2018. 3)」 및 「한국토지주택공사 설계 및 적산지침(2018)」에 의거하여 설계
- 하수배제방식은 공공구역의 수질오염방지, 하수도시설 유지관리 및 장래환경에 미치는 영향등을 고려하여 분류식으로 계획
- 하수처리계획은 지구내에서 발생하는 오수를 신설오수관로(D450mm)를 통해 북부하수종말처리장에서 처리하는 것으로 계획
- 오수원단위

구 분	단 위
일최대 오수발생량	m ³ /일
지하수 유입량	m ³ /일
계획일최대 오수량	m ³ /일
계획시간최대 오수량	m ³ /일

* 「대구광역시 하수도 정비기본 계획 변경 보고서 (2018. 3)」

구 분	사용비율(%)	오수원단위(<i>lpcd</i>)	비 고
가 정 오 수	65.5	212	
비 가정오수	34.5	111	
합 계	100.0	323	

- 계획 오수량 산정

- 주거시설 - 가정오수 : $(212+21) 233 \ell / \text{인} \cdot \text{일} \times 16,480(\text{인}) \approx 3,843\text{m}^3/\text{일}$
- 영업 및 업무시설 - 비가정오수 : $(111+11) 122 \ell / \text{인} \cdot \text{일} \times 16,480(\text{인}) \approx 2,012\text{m}^3/\text{일}$
- 도남지구 계획오수량 : 가정오수 + 비가정오수 = $3,843\text{m}^3/\text{일} + 2,012\text{m}^3/\text{일} = 5,855\text{m}^3/\text{일}$
- 지구의 취락지구 발생오수량 : $212 \ell / \text{인} \cdot \text{일} \times 625(\text{인}) \times 3 = 398\text{m}^3/\text{일}$
(하수도시설기준에 의거 합류식 관거 유입시 3Q적용)
- 계획 오수량 : $398\text{m}^3/\text{일} + 5,855\text{m}^3/\text{일} = 6,253\text{m}^3/\text{일}$

② 우수

- 본 사업지구는 대구광역시 북구 도남동 일원으로 사업지구내로는 대구광역시 주역의 최고봉인 팔공산에서 발원하여 낙동강의 1지류인 금호강으로 유입하는 반포천이 관통하고 있다.
- 본 지구의 계획면적은 917,212㎡로 주택건설용지, 상업시설용지, 공공시설용지 등으로 구분되며 단지조성 후의 계획지반 표고가 북고남저의 지형으로 남측으로 갈수록 평탄한 지형이므로 자연유하가 가능하고, 사업지구를 통과하는 반포천으로 유하토록 계획

유역구분	유역면적(ha)		발생유량 (m ³ /sec)	계획유량 (m ³ /sec)	유출관거	방류부	비 고
	내부	외부					
A	16.11	31.22	7.77	8.21	1@2.0×1.8	기존구거→반포천	
B	42.19	36.71	10.64	12.32	1@2.5×2.0	지류지→반포천	
C	7.45	3.79	2.13	2.32	D1000	기존구거→반포천	
D	16.31	-	3.76	4.26	D1200	반포천	
E	5.69	3.65	1.39	2.35	D1000	반포천	
계	87.75	75.37	25.69	29.46			

5) 통신계획(변경없음)

- KT 북대구지사에서 공급

구 분	규 모	단위수요	수요량(회선)	비 고
합 계	-	-	30,543	
가정용 합계(호)	6,658	3회선/호	19,974	단독주택 및 공동주택
단독 소계	1,360			
주거전용(148×3)	444			
점포겸용(134×5)	670			
블록형단독(82×3)	246			
공동주택	5,298			
상업용(㎡)	275,553	0.3회선/10㎡	8,267	준주거시설, 자족시설, 근린생활시설
공공용(㎡)	113,460	0.2회선/10㎡	2,269	공공청사, 교육시설, 종교시설 등
공중전화(인)	16,480	1회선/500인	33	세입자 감안 인구수

과. 수용하거나 사용할 토지 등의 소재지, 지번, 지목, 면적, 소유권 및 소유권 외의 권리의 명세와

그 소유자 및 권리자(법인의 경우에는 명칭)의 성명, 주소(변경) : [붙임4]

하. 법 제29조에 따른 공공시설 등의 명세서 및 처분계획서(변경) : [붙임5] (도면게재생략)

거. 도시관리계획 결정(변경) 지형도면(S = 1 : 1,500) : 게제생략

[붙임1] 도시관리계획 결정(변경)에 관한 사항

1. 용도지역 결정조서(변경없음)

가. 대구광역시(변경없음)

1) 용도지역 결정조서

구 분	면 적(㎡)		
	기 정		
합 계	883,546,454		
주 거 지 역	계	121,476,552	
	전용주거	소계	1,127,021
		제1종전용주거지역	871,237
		제2종전용주거지역	255,784
	일반주거	소계	105,313,168
		제1종일반주거지역	25,663,891
		제2종일반주거지역	46,373,513
		제3종일반주거지역	33,275,764
	준주거지역	15,036,363	
	상 업 지 역	계	18,293,869
중심상업지역		6,933,022	
일반상업지역		6,305,267	
근린상업지역		3,679,249	
유통상업지역		1,376,331	
공 업 지 역	계	40,207,004	
	전용공업지역	-	
	일반공업지역	33,838,459	
	준공업지역	6,368,545	
녹 지 지 역	계	617,969,096	
	보전녹지지역	37,981,378	
	생산녹지지역	15,303,700	
자연녹지지역	564,684,018		
관 리 지 역	계	232,241	
	보전관리지역	-	
	생산관리지역	232,241	
	계획관리지역	-	
농림지역	37,072,072		
자연환경보전지역	48,295,620		

* 기정은 국토교통부 고시 제2022-623(2022.11.04.)에 의한 도시관리계획 결정(변경) 면적임

나. 대구도남지구(변경없음)

1) 용도지역 결정조서

구분	면적(m ²)			구성비 (%)	비고
	기정	변경	변경후		
합계	916,852	-	916,852	100.0	
주거지역	소계	819,968	-	819,968	89.4
	전용주거지역	119,194	-	119,194	13.0
	제1종전용주거지역	75,213	-	75,213	8.2
	제2종전용주거지역	43,981	-	43,981	4.8
	일반주거지역	522,847	-	522,847	57.0
	제1종일반주거지역	78,320	-	78,320	8.5
	제2종일반주거지역	106,940	-	106,940	11.7
	제3종일반주거지역	337,587	-	337,587	36.8
	준주거지역	177,927	-	177,927	19.4
녹지지역	자연녹지지역	96,884	-	96,884	10.6

* 기정은 국토교통부 고시 제2022-623(2022.11.04.)에 의한 도시관리계획 결정(변경) 면적임

2. 지구단위계획구역 결정(변경) 조서(변경없음)

구분	도면표시 번호	구역명	위치	면적(m ²)			비고
				기정	변경	변경후	
기정	-	칠곡3지구 택지개발지구 지구단위계획구역	대구광역시 북구 구암동, 국우동, 동천동, 학정동 일원	2,219,823.7	-	2,219,823.7	
변경	-	대구도남지구 지구단위계획구역	대구광역시 북구 국우동, 도남동 일원	916,852.0	-	916,852.0	

* 기정은 국토교통부 고시 제2022-623(2022.11.04.)에 의한 도시관리계획 결정(변경) 면적임

3. 도시계획시설 결정(변경) 조서(변경)

가) 교통시설(변경)

1) 도로(변경)

- 도로총괄표

구분	구분	합계			1류			2류			3류		
		노선수	연장(m)	면적(m ²)	노선수	연장(m)	면적(m ²)	노선수	연장(m)	면적(m ²)	노선수	연장(m)	면적(m ²)
합계	기정	82	13,473	213,850.0	19	4,779	107,122.0	39	5,598	78,431.0	24	3,096	28,297.0
	변경	83	13,473	213,973.5	20	4,779	107,187.3	39	5,598	78,449.3	24	3,096	28,336.9
광로	기정	-	-	-	-	-	-	-	-	-	-	-	-
	변경	-	-	-	-	-	-	-	-	-	-	-	-
대로	기정	2	2,258	77,624.0	1	1,802	63,996.0	1	456	13,628.0	-	-	-
	변경	2	2,258	77,675.1	1	1,802	64,047.1	1	456	13,628.0	-	-	-
중로	기정	23	6,323	93,011.0	6	1,375	28,696.0	9	2,942	42,867.0	8	2,006	21,448.0
	변경	23	6,323	93,000.6	6	1,375	28,707.3	9	2,942	42,871.6	8	2,006	21,421.7
소로	기정	57	4,892	43,215.0	12	1,602	14,430.0	29	2,200	21,936.0	16	1,090	6,849.0
	변경	58	4,892	43,297.8	13	1,602	14,432.9	29	2,200	21,949.7	16	1,090	6,915.2

• 도로 결정(변경) 조서

()는 지구내 연장임

구분	등급	류별	규 모		기능
			번호	폭원(m)	
기정	대로	1	32	27~38	주간선 도로
변경	대로	1	32	27~38	주간선 도로
기정	대로	2	도남1	28~34	보조간선 도로
기정	중로	1	도남1	18~21	집산 도로
변경	중로	1	도남1	18~21	집산 도로
기정	중로	1	도남2	20	집산 도로
변경	중로	1	도남2	20	집산 도로
기정	중로	1	도남3	20	집산 도로
변경	중로	1	도남3	20	집산 도로
기정	중로	1	도남4	20	집산 도로
변경	중로	1	도남4	20	집산 도로
기정	중로	1	도남5	20	집산 도로
변경	중로	1	도남5	20	집산 도로
기정	중로	1	도남6	18~26	집산 도로
기정	중로	2	도남1	15	집산 도로
변경	중로	2	도남1	15	집산 도로
기정	중로	2	도남2	15	집산 도로
변경	중로	2	도남2	15	집산 도로
기정	중로	2	도남3	15	집산 도로
변경	중로	2	도남3	15	집산 도로

구분	규 모				기능	연장 (m)	기점	종점	사용 형태	최초 결정일	비고
	등급	류별	번호	폭원(m)							
기정	중로	2	도남4	15	집산 도로	236	도남동 673	도남동 669-1	일반 도로	국토교통부 제2015-1088호 (2015.12.31)	1단계
변경	중로	2	도남4	15	집산 도로	236	대로 1-32	소로 2-도남22	일반 도로	국토교통부 제2015-1088호 (2015.12.31)	1단계
기정	중로	2	도남5	15	집산 도로	541	도남동 241	도남동 산127-1	일반 도로	국토교통부 제2015-1088호 (2015.12.31)	1단계
변경	중로	2	도남5	15	집산 도로	541	중로 1-도남5	어린이 공원1	일반 도로	국토교통부 제2015-1088호 (2015.12.31)	1단계
기정	중로	2	도남6	15	집산 도로	124	도남동 148	도남동 188	일반 도로	국토교통부 제2015-1088호 (2015.12.31)	1단계
변경	중로	2	도남6	15	집산 도로	124	대로 1-32	중로 2-도남5	일반 도로	국토교통부 제2015-1088호 (2015.12.31)	1단계
기정	중로	2	도남7	15	집산 도로	454	도남동 317	도남동 1037-24	일반 도로	국토교통부 제2015-1088호 (2015.12.31)	1단계
변경	중로	2	도남7	15	집산 도로	454	대로 1-32	소로 3-도남16	일반 도로	국토교통부 제2015-1088호 (2015.12.31)	1단계
기정	중로	2	도남8	15	집산 도로	221	도남동 331-2	도남동 343	일반 도로	국토교통부 제2015-1088호 (2015.12.31)	1단계
변경	중로	2	도남8	15	집산 도로	221	중로 2-도남7	중로 2-도남7	일반 도로	국토교통부 제2015-1088호 (2015.12.31)	1단계
기정	중로	2	도남9	15~20	집산 도로	951	국우동 207-2	도남동 721-1	일반 도로	국토교통부 제2015-1088호 (2015.12.31)	1단계: 509m 2단계: 442m
변경	중로	2	도남9	15~20	집산 도로	951	중로 1-도남6	중로 3-도남7	일반 도로	국토교통부 제2015-1088호 (2015.12.31)	1단계: 509m 2단계: 442m
기정	중로	3	도남1	12	집산 도로	108	국우동 202	국우동 107	일반 도로	국토교통부 제2015-1088호 (2015.12.31)	1단계
변경	중로	3	도남1	12	집산 도로	108	중로 3-도남2	중로 1-도남3	일반 도로	국토교통부 제2015-1088호 (2015.12.31)	1단계
기정	중로	3	도남2	12	집산 도로	98	국우동 202	국우동 194	일반 도로	국토교통부 제2015-1088호 (2015.12.31)	1단계
변경	중로	3	도남2	12	집산 도로	98	중로 2-도남9	국우동 1151	일반 도로	국토교통부 제2015-1088호 (2015.12.31)	1단계
기정	중로	3	도남3	12	집산 도로	119	국우동 194	국우동 201	일반 도로	국토교통부 제2015-1088호 (2015.12.31)	1단계
변경	중로	3	도남3	12	집산 도로	119	중로 3-도남2	중로 3-도남1	일반 도로	국토교통부 제2015-1088호 (2015.12.31)	1단계
기정	중로	3	도남4	12	집산 도로	284	국우동 산135	국우동 17	일반 도로	국토교통부 제2015-1088호 (2015.12.31)	1단계
변경	중로	3	도남4	12	집산 도로	284	대로 1-32	국우동 1135	일반 도로	국토교통부 제2015-1088호 (2015.12.31)	1단계
기정	중로	3	도남5	12	집산 도로	428	국우동 185-1	국우동 산127-1	일반 도로	국토교통부 제2015-1088호 (2015.12.31)	1단계
변경	중로	3	도남5	12	집산 도로	428	소로 2-도남19	중로 2-도남5	일반 도로	국토교통부 제2015-1088호 (2015.12.31)	1단계

구분	규 모				기능
	등급	류별	번호	폭원(m)	
기정	중로	3	도남6	12	집산 도로
변경	중로	3	도남6	12	집산 도로
기정	중로	3	도남7	12	집산 도로
기정	중로	3	도남8	12	국지 도로
변경	중로	3	도남8	12	국지 도로
기정	소로	1	칠22	10	국지 도로
기정	소로	1	도남1	11	국지 도로
변경	소로	1	도남1	11	국지 도로
기정	소로	1	도남2	10	국지 도로
변경	소로	1	도남2	10	국지 도로
기정	소로	1	도남3	10	국지 도로
변경	소로	1	도남3	10	국지 도로
기정	소로	1	도남4	10	국지 도로
변경	소로	1	도남4	10	국지 도로
기정	소로	1	도남5	10	국지 도로
변경	소로	1	도남5	10	국지 도로
기정	소로	1	도남6	10	국지 도로
변경	소로	1	도남6	10	국지 도로
기정	소로	1	도남7	10	국지 도로
변경	소로	1	도남7	10	국지 도로
기정	소로	1	도남8	10	국지 도로
변경	소로	1	도남8	10	국지 도로

구분	규 모				기능	연장 (m)	기점	종점	사용 형태	최초 결정일	비고
	등급	류별	번호	폭원(m)							
기정	소로	1	도남9	10	국지 도로	100	도남동 669-1	도남동 648	일반 도로	국토교통부 제2018-764호 (2018.12.11)	1단계
변경	소로	1	도남9	10	국지 도로	100	중로 2-도남4	경관녹지 3	일반 도로	국토교통부 제2018-764호 (2018.12.11)	1단계
기정	소로	1	도남10	10	국지 도로	83	국유동 157-1	국유동 132-1	일반 도로	국토교통부 제2015-1088호 (2015.12.31)	1단계
변경	소로	1	도남10	10	국지 도로	83	중로 2-도남5	연결녹지 2	일반 도로	국토교통부 제2015-1088호 (2015.12.31)	1단계
기정	소로	1	도남11	10	국지 도로	141	국유동 157-1	국유동 163-2	일반 도로	국토교통부 제2015-1088호 (2015.12.31)	1단계
변경	소로	1	도남11	10	국지 도로	141	중로 2-도남5	중로 3-도남5	일반 도로	국토교통부 제2015-1088호 (2015.12.31)	1단계
기정	소로	1	도남12	10	국지 도로	75	국유동 158-3	국유동 156-4	일반 도로	국토교통부 제2015-1088호 (2015.12.31)	1단계
변경	소로	1	도남12	10	국지 도로	75	중로 2-도남5	중로 3-도남8	일반 도로	국토교통부 제2015-1088호 (2015.12.31)	1단계
기정	소로	2	도남1	8	국지 도로	214	도남동 595	도남동 597	일반 도로	국토교통부 제2015-1088호 (2015.12.31)	1단계
변경	소로	2	도남1	8	국지 도로	214	중로 3-도남7	중로 3-도남7	일반 도로	국토교통부 제2015-1088호 (2015.12.31)	1단계
기정	소로	2	도남2	8	국지 도로	60	도남동 596	도남동 562	일반 도로	국토교통부 제2015-1088호 (2015.12.31)	1단계
변경	소로	2	도남2	8	국지 도로	60	중로 3-도남7	소로 2-도남1	일반 도로	국토교통부 제2015-1088호 (2015.12.31)	1단계
기정	소로	2	도남3	8	국지 도로	136	도남동 689	도남동 679	일반 도로	국토교통부 제2015-1088호 (2015.12.31)	1단계
변경	소로	2	도남3	8	국지 도로	136	소로 1-도남3	소로 1-도남2	일반 도로	국토교통부 제2015-1088호 (2015.12.31)	1단계
기정	소로	2	도남4	8	국지 도로	79	도남동 833	도남동 705-1	일반 도로	국토교통부 제2015-1088호 (2015.12.31)	1단계
변경	소로	2	도남4	8	국지 도로	79	소로 1-도남5	중로 3-도남7	일반 도로	국토교통부 제2015-1088호 (2015.12.31)	1단계
기정	소로	2	도남5	8	국지 도로	54	도남동 710-3	도남동 717	일반 도로	국토교통부 제2015-1088호 (2015.12.31)	1단계
변경	소로	2	도남5	8	국지 도로	54	소로 1-도남6	소로 1-도남7	일반 도로	국토교통부 제2015-1088호 (2015.12.31)	1단계
기정	소로	2	도남6	8	국지 도로	93	도남동 672-2	도남동 642-2	일반 도로	국토교통부 제2015-1088호 (2015.12.31)	1단계
변경	소로	2	도남6	8	국지 도로	93	중로 2-도남4	소로 1-도남8	일반 도로	국토교통부 제2015-1088호 (2015.12.31)	1단계
기정	소로	2	도남7	8	국지 도로	93	도남동 671-2	도남동 산109	일반 도로	국토교통부 제2015-1088호 (2015.12.31)	1단계
변경	소로	2	도남7	8	국지 도로	93	중로 2-도남4	소로 1-도남8	일반 도로	국토교통부 제2015-1088호 (2015.12.31)	1단계

구분	규 모				기능
	등급	류별	번호	폭원(m)	
기정	소로	2	도남8	8	국지 도로
변경	소로	2	도남8	8	국지 도로
기정	소로	2	도남9	8	국지 도로
변경	소로	2	도남9	8	국지 도로
기정	소로	2	도남10	8	국지 도로
변경	소로	2	도남10	8	국지 도로
기정	소로	2	도남11	8	국지 도로
변경	소로	2	도남11	8	국지 도로
기정	소로	2	도남12	8	국지 도로
변경	소로	2	도남12	8	국지 도로
기정	소로	2	도남13	8	국지 도로
변경	소로	2	도남13	8	국지 도로
기정	소로	2	도남14	8	국지 도로
변경	소로	2	도남14	8	국지 도로
기정	소로	2	도남15	8	국지 도로
변경	소로	2	도남15	8	국지 도로
기정	소로	2	도남16	8	국지 도로
변경	소로	2	도남16	8	국지 도로
기정	소로	2	도남17	8	국지 도로
변경	소로	2	도남17	8	국지 도로
기정	소로	2	도남18	8	국지 도로
변경	소로	2	도남18	8	국지 도로

구분	규 모				기능	연장 (m)	기점	종점	사용 형태	최초 결정일	비고
	등급	류별	번호	폭원(m)							
기정	소로	2	도남19	8	국지 도로	91	국우동 158-1	국우동 162	일반 도로	국토교통부 제2015-1088호 (2015.12.31)	1단계
변경	소로	2	도남19	8	국지 도로	91	중로 2-도남5	중로 3-도남5	일반 도로	국토교통부 제2015-1088호 (2015.12.31)	1단계
기정	소로	2	도남20	8	특수 도로	31	국우동 138	국우동 153	보행자 도로	국토교통부 제2019-981호 (2020.1.7)	1단계
변경	소로	2	도남20	8	특수 도로	31	공공공지 5	중로 3-도남8	보행자 도로	국토교통부 제2019-981호 (2020.1.7)	1단계
기정	소로	2	도남21	8	특수 도로	29	국우동 150	국우동 151-1	보행자 도로	국토교통부 제2015-1088호 (2015.12.31)	1단계
변경	소로	2	도남21	8	특수 도로	29	중로 2-도남6	중로 3-도남8	보행자 도로	국토교통부 제2015-1088호 (2015.12.31)	1단계
기정	소로	2	도남22	8	국지 도로	20	도남동 669-1	도남동 668	일반 도로	국토교통부 제2018-764호 (2018.12.11)	1단계
변경	소로	2	도남22	8	국지 도로	20	소로 2-도남22	근린공원 1	일반 도로	국토교통부 제2018-764호 (2018.12.11)	1단계
기정	소로	2	도남23	8	특수 도로	30	국우동 146-4	국우동 146-5	보행자 도로	국토교통부 제2015-1088호 (2015.12.31)	1단계
변경	소로	2	도남23	8	특수 도로	30	중로 3-도남3	중로 1-도남3	보행자 도로	국토교통부 제2015-1088호 (2015.12.31)	1단계
기정	소로	2	도남24	8	특수 도로	30	국우동 193	국우동 193	보행자 도로	국토교통부 제2015-1088호 (2015.12.31)	1단계
변경	소로	2	도남24	8	특수 도로	30	공공공지 3	중로 3-도남3	보행자 도로	국토교통부 제2015-1088호 (2015.12.31)	1단계
기정	소로	2	도남25	8	특수 도로	30	국우동 192	국우동 194	보행자 도로	국토교통부 제2015-1088호 (2015.12.31)	1단계
변경	소로	2	도남25	8	특수 도로	30	중로 1-도남6	중로 3-도남2	보행자 도로	국토교통부 제2015-1088호 (2015.12.31)	1단계
기정	소로	2	도남26	8	특수 도로	30	국우동 239	국우동 1046	보행자 도로	국토교통부 제2015-1088호 (2015.12.31)	1단계
변경	소로	2	도남26	8	특수 도로	30	중로 1-도남5	중로 3-도남6	보행자 도로	국토교통부 제2015-1088호 (2015.12.31)	1단계
기정	소로	2	도남27	8	특수 도로	30	국우동 143	국우동 147-1	보행자 도로	국토교통부 제2015-1088호 (2015.12.31)	1단계
변경	소로	2	도남27	8	특수 도로	30	공공공지 4	중로 3-도남6	보행자 도로	국토교통부 제2015-1088호 (2015.12.31)	1단계
기정	소로	2	도남28	8	특수 도로	33	국우동 149-1	국우동 139-5	보행자 도로	국토교통부 제2015-1088호 (2015.12.31)	1단계
변경	소로	2	도남28	8	특수 도로	33	중로 2-도남6	중로 3-도남6	보행자 도로	국토교통부 제2015-1088호 (2015.12.31)	1단계
기정	소로	2	도남30	7	보조 간선도로	489 (120)	국우동 산52-1	국우동 300-4	일반 도로	국토교통부 제2022-623호 (2022.11.04)	2단계
기정	소로	3	도남1	6	특수 도로	16	도남동 630	도남동 629	보행자 도로	국토교통부 제2015-1088호 (2015.12.31)	1단계
변경	소로	3	도남1	6	특수 도로	16	대로 1-32	중로 3-도남7	보행자 도로	국토교통부 제2015-1088호 (2015.12.31)	1단계
기정	소로	3	도남2	4	특수 도로	14	도남동 720-1	도남동 720-1	보행자 도로	국토교통부 제2015-1088호 (2015.12.31)	1단계
변경	소로	3	도남2	4	특수 도로	14	중로 1-도남1	소로 1-도남7	보행자 도로	국토교통부 제2015-1088호 (2015.12.31)	1단계

구분	규 모				기능
	등급	류별	번호	폭원(m)	
기정	소로	3	도남3	6	특수 도로
변경	소로	3	도남3	6	특수 도로
기정	소로	3	도남4	6	특수 도로
변경	소로	3	도남4	6	특수 도로
기정	소로	3	도남5	6	국지 도로
기정	소로	3	도남6	5	특수 도로
변경	소로	3	도남6	5	특수 도로
기정	소로	3	도남7	4	특수 도로
변경	소로	3	도남7	4	특수 도로
기정	소로	3	도남8	6~10	국지 도로
변경	소로	3	도남8	6~10	국지 도로
기정	소로	3	도남9	6	국지 도로
변경	소로	3	도남9	6	국지 도로
기정	소로	3	도남10	5	특수 도로
변경	소로	3	도남10	5	특수 도로
기정	소로	3	도남11	4	특수 도로
변경	소로	3	도남11	4	특수 도로
기정	소로	3	도남12	6	국지 도로
기정	소로	3	도남13	4	특수 도로
변경	소로	3	도남13	4	특수 도로
기정	소로	3	도남14	4	특수 도로
변경	소로	3	도남14	4	특수 도로
기정	소로	3	도남15	4	국지 도로
기정	소로	3	도남16	4	국지 도로

변경전 도로명	변경후 도로명	변경 내용	변경 사유
소로2-도남16	소로2-도남16	• 선형, 시중점 변경 - 연장, 폭원 등은 변경없음	• 확정측량 결과 반영에 따른 변경
소로2-도남17	소로2-도남17	• 선형, 시중점 변경 - 연장, 폭원 등은 변경없음	• 확정측량 결과 반영에 따른 변경
소로2-도남18	소로2-도남18	• 선형, 시중점 변경 - 연장, 폭원 등은 변경없음	• 확정측량 결과 반영에 따른 변경
소로2-도남19	소로2-도남19	• 선형, 시중점 변경 - 연장, 폭원 등은 변경없음	• 확정측량 결과 반영에 따른 변경
소로2-도남20	소로2-도남20	• 선형, 시중점 변경 - 연장, 폭원 등은 변경없음	• 확정측량 결과 반영에 따른 변경
소로2-도남21	소로2-도남21	• 선형, 시중점 변경 - 연장, 폭원 등은 변경없음	• 확정측량 결과 반영에 따른 변경
소로2-도남22	소로2-도남22	• 선형, 시중점 변경 - 연장, 폭원 등은 변경없음	• 확정측량 결과 반영에 따른 변경
소로2-도남23	소로2-도남23	• 선형, 시중점 변경 - 연장, 폭원 등은 변경없음	• 확정측량 결과 반영에 따른 변경
소로2-도남24	소로2-도남24	• 선형, 시중점 변경 - 연장, 폭원 등은 변경없음	• 확정측량 결과 반영에 따른 변경
소로2-도남25	소로2-도남25	• 선형, 시중점 변경 - 연장, 폭원 등은 변경없음	• 확정측량 결과 반영에 따른 변경
소로2-도남26	소로2-도남26	• 선형, 시중점 변경 - 연장, 폭원 등은 변경없음	• 확정측량 결과 반영에 따른 변경
소로2-도남27	소로2-도남27	• 선형, 시중점 변경 - 연장, 폭원 등은 변경없음	• 확정측량 결과 반영에 따른 변경
소로2-도남28	소로2-도남28	• 선형, 시중점 변경 - 연장, 폭원 등은 변경없음	• 확정측량 결과 반영에 따른 변경
소로3-도남1	소로3-도남1	• 선형, 시중점 변경 - 연장, 폭원 등은 변경없음	• 확정측량 결과 반영에 따른 변경
소로3-도남2	소로3-도남2	• 선형, 시중점 변경 - 연장, 폭원 등은 변경없음	• 확정측량 결과 반영에 따른 변경
소로3-도남3	소로3-도남3	• 선형, 시중점 변경 - 연장, 폭원 등은 변경없음	• 확정측량 결과 반영에 따른 변경
소로3-도남4	소로3-도남4	• 선형, 시중점 변경 - 연장, 폭원 등은 변경없음	• 확정측량 결과 반영에 따른 변경
소로3-도남6	소로3-도남6	• 선형, 시중점 변경 - 연장, 폭원 등은 변경없음	• 확정측량 결과 반영에 따른 변경
소로3-도남7	소로3-도남7	• 선형, 시중점 변경 - 연장, 폭원 등은 변경없음	• 확정측량 결과 반영에 따른 변경
소로3-도남8	소로3-도남8	• 선형, 시중점 변경 - 연장, 폭원 등은 변경없음	• 확정측량 결과 반영에 따른 변경
소로3-도남9	소로3-도남9	• 선형, 시중점 변경 - 연장, 폭원 등은 변경없음	• 확정측량 결과 반영에 따른 변경
소로3-도남10	소로3-도남10	• 선형, 시중점 변경 - 연장, 폭원 등은 변경없음	• 확정측량 결과 반영에 따른 변경
소로3-도남11	소로3-도남11	• 선형, 시중점 변경 - 연장, 폭원 등은 변경없음	• 확정측량 결과 반영에 따른 변경
소로3-도남13	소로3-도남13	• 선형, 시중점 변경 - 연장, 폭원 등은 변경없음	• 확정측량 결과 반영에 따른 변경
소로3-도남14	소로3-도남14	• 선형, 시중점 변경 - 연장, 폭원 등은 변경없음	• 확정측량 결과 반영에 따른 변경

변경전 도로명	변경후 도로명	변경 내용
2	어린이공원	• 면적 및 지번 변경 - A = 3,068㎡ → 3,071.6㎡
3	어린이공원	• 면적 및 지번 변경 - A = 1,500㎡ → 1,505.3㎡
4	어린이공원	• 면적 및 지번 변경 - A = 1,692㎡ → 1,690.2㎡
5	어린이공원	• 면적 및 지번 변경 - A = 3,105㎡ → 3,108.4㎡
1	소공원	• 면적 및 지번 변경 - A = 1,419㎡ → 1,418.4㎡
2	소공원	• 면적 및 지번 변경 - A = 1,479㎡ → 1,474.8㎡

2) 광장(변경없음)

- 광장 결정(변경) 조서

구분	도면 표시 번호	시설명	시설의 종류	위 치	면 적(m ²)			최초 결정일	비 고
					기정	변경	변경후		
기정	35	광장	교통광장	대구광역시 북구 국우동 850-3번지 일원	63,591.5	-	63,591.5	대구광역시 고시 제1996-192호 (1996.10.28)	2단계 지구내 (2,681m ²)

3) 녹지(변경)

- 녹지 결정(변경) 조서

구분	도면 표시 번호	시설명	시설의 종류	위 치	면 적(m ²)			최초 결정일	비 고
					기정	변경	변경후		
합 계		-	-	26개소	112,888	감) 75.3	112,812.7		
소 계(완충녹지)		-	-	13개소	61,500	감) 142.2	61,357.8		
변경	1	완충녹지1	완충녹지	대구광역시 북구 도남동 868	1,165	감) 5.1	1,159.9	국토교통부 제2015-1088호 (2015.12.31)	1단계
변경	2	완충녹지2	완충녹지	대구광역시 북구 도남동 871	1,672	감) 2.7	1,669.3	국토교통부 제2015-1088호 (2015.12.31)	1단계
변경	3	완충녹지3	완충녹지	대구광역시 북구 국우동 1129	3,636	감) 10.6	3,625.4	국토교통부 제2015-1088호 (2015.12.31)	1단계
변경	4	완충녹지4	완충녹지	대구광역시 북구 국우동 1138	2,791	감) 13.6	2,777.4	국토교통부 제2015-1088호 (2015.12.31)	1단계
변경	5	완충녹지5	완충녹지	대구광역시 북구 국우동 1143	4,707	감) 41.8	4,665.2	국토교통부 제2015-1088호 (2015.12.31)	1단계
변경	6	완충녹지6	완충녹지	대구광역시 북구 국우동 1233	7,191	감) 4.8	7,186.2	국토교통부 제2015-1088호 (2015.12.31)	1단계
변경	7	완충녹지7	완충녹지	대구광역시 북구 국우동 1239	3,323	감) 43.9	3,279.1	국토교통부 제2015-1088호 (2015.12.31)	1단계
기정	9	완충녹지9	완충녹지	대구광역시 북구 국우동 337 일원	21,157	-	21,157.0	국토교통부 제2015-1088호 (2015.12.31)	2단계
변경	10	완충녹지10	완충녹지	대구광역시 북구 국우동 1229	3,027	감) 26.4	3,000.6	국토교통부 제2015-1088호 (2015.12.31)	1단계
변경	11	완충녹지11	완충녹지	대구광역시 북구 국우동 1162	2,574	증) 7.5	2,581.5	국토교통부 제2015-1088호 (2015.12.31)	1단계
기정	12	완충녹지12	완충녹지	대구광역시 북구 국우동 46-3 일원	3,638	-	3,638.0	국토교통부 제2015-1088호 (2015.12.31)	2단계
변경	13	완충녹지13	완충녹지	대구광역시 북구 도남동 911	1,952	감) 0.8	1,951.2	국토교통부 제2015-1088호 (2015.12.31)	1단계
기정	14	완충녹지14	완충녹지	대구광역시 북구 국우동 300-3 일원	4,667	-	4,667.0	국토교통부 제2022-623호 (2022.11.04)	2단계
소 계(경관녹지)		-	-	11개소	49,392	증) 32.8	49,424.8		
기정	1	경관녹지1	경관녹지	대구광역시 북구 도남동 563 일원	650	-	650	국토교통부 제2015-1088호 (2015.12.31)	2단계
기정	2	경관녹지2	경관녹지	대구광역시 북구 도남동 산114 일원	2,345	-	2,345	국토교통부 제2015-1088호 (2015.12.31)	2단계
기정	3	경관녹지3	경관녹지	대구광역시 북구 도남동 산111 일원	1,647	-	1,647	국토교통부 제2015-1088호 (2015.12.31)	2단계

구분	도면 표시 번호	시설명	시설의 종류	위 치
기정	4	경관녹지4	경관녹지	대구광역시 북구 국우동 17 일원
기정	5	경관녹지5	경관녹지	대구광역시 북구 국우동 산165 일원
기정	6	경관녹지6	경관녹지	대구광역시 북구 국우동 93-1 일원
기정	7	경관녹지7	경관녹지	대구광역시 북구 국우동 산86-3 일원
기정	8	경관녹지8	경관녹지	대구광역시 북구 국우동 1037-24 일원
기정	9	경관녹지9	경관녹지	대구광역시 북구 국우동 207-3 일원
변경	10	경관녹지10	경관녹지	대구광역시 북구 국우동 1236
변경	11	경관녹지11	경관녹지	대구광역시 북구 국우동 1235
소 계(연결녹지)		-	-	2개소
변경	1	연결녹지1	연결녹지	대구광역시 북구 국우동 1139
변경	2	연결녹지2	연결녹지	대구광역시 북구 국우동 1190

- 녹지 결정(변경) 사유서

도면 표시 번호	시 설 명	변 경 내 용
1	완충녹지	• 면적 및 지면 변경 - A = 1,165m ² → 1,159.9m ²
2	완충녹지	• 면적 및 지면 변경 - A = 1,672m ² → 1,669.3m ²
3	완충녹지	• 면적 및 지면 변경 - A = 3,636m ² → 3,625.4m ²
4	완충녹지	• 면적 및 지면 변경 - A = 2,791m ² → 2,777.4m ²
5	완충녹지	• 면적 및 지면 변경 - A = 4,707m ² → 4,665.2m ²
6	완충녹지	• 면적 및 지면 변경 - A = 7,191m ² → 7,186.2m ²
7	완충녹지	• 면적 및 지면 변경 - A = 3,323m ² → 3,279.1m ²
10	완충녹지	• 면적 및 지면 변경 - A = 3,027m ² → 3,000.6m ²
11	완충녹지	• 면적 및 지면 변경 - A = 2,574m ² → 2,581.5m ²
13	완충녹지	• 면적 및 지면 변경 - A = 1,952m ² → 1,951.2m ²
10	경관녹지	• 면적 및 지면 변경 - A = 1,195m ² → 2,020.2m ²
11	경관녹지	• 면적 및 지면 변경 - A = 1,954m ² → 1,961.6m ²
1	연결녹지	• 면적 및 지면 변경 - A = 1,636m ² → 1,669.4m ²
2	연결녹지	• 면적 및 지면 변경 - A = 360m ² → 360.7m ²

4) 공공공지(변경)

- 공공공지 결정(변경) 조서

구분	도면 표시 번호	시설명	위 치	면 적(m ²)			최초 결정일	비 고
				기정	변경	변경후		
계		9개소		6,772	증) 0.3	6,772.3		
변경	1	공공공지1	대구광역시 북구 도남동 874	404	감) 1.0	403.0	국토교통부 제2015-1088호 (2015.12.31)	1단계
변경	2	공공공지2	대구광역시 북구 도남동 876 일원	705	감) 0.3	704.7	국토교통부 제2015-1088호 (2015.12.31)	1단계
변경	3	공공공지3	대구광역시 북구 국우동 1152	685	증) 0.5	685.5	국토교통부 제2015-1088호 (2015.12.31)	1단계
변경	4	공공공지4	대구광역시 북구 국우동 1214	690	감) 0.6	689.4	국토교통부 제2015-1088호 (2015.12.31)	1단계
변경	5	공공공지5	대구광역시 북구 국우동 1191	1,173	증) 1.7	1,174.7	국토교통부 제2015-1088호 (2015.12.31)	1단계
변경	6	공공공지6	대구광역시 북구 도남동 94	267	-	267.0	국토교통부 제2015-1088호 (2015.12.31)	1단계
기정	7	공공공지7	대구광역시 북구 국우동 617-1 일원	-	증) 916	916	-	2단계
기정	8	공공공지8	대구광역시 북구 국우동 544 일원	-	증) 899	899	-	2단계
기정	9	공공공지9	대구광역시 북구 국우동 1126-5 일원	-	증) 1,033	1,033	-	2단계

- 공공공지 결정(변경) 사유서

도면 표시번호	시 설 명	변 경 내 용	변 경 사 유
1	공공공지	• 면적 및 지번 변경 - A = 404m ² → 403.0m ²	• 확정측량 결과 반영에 따른 변경
2	공공공지	• 면적 및 지번 변경 - A = 705m ² → 704.7m ²	• 확정측량 결과 반영에 따른 변경
3	공공공지	• 면적 및 지번 변경 - A = 685m ² → 685.5m ²	• 확정측량 결과 반영에 따른 변경
4	공공공지	• 면적 및 지번 변경 - A = 690m ² → 689.4m ²	• 확정측량 결과 반영에 따른 변경
5	공공공지	• 면적 및 지번 변경 - A = 1,173m ² → 1,174.7m ²	• 확정측량 결과 반영에 따른 변경
6	공공공지	• 선형 및 지번 변경	• 확정측량 결과 반영에 따른 변경

다) 유통 및 공급시설(변경)

1) 수도공급설비(변경)

- 수도공급설비 결정(변경) 조서

구분	도면 표시 번호	시설명	위 치
계		3개소	
변경	1	도남1 배수시설	대구광역시 북구 도남동 909
변경	2	도남1 수도공급설비	대구광역시 북구 국우동 1131
변경	3	도남2 수도공급설비	대구광역시 북구 국우동 1231

- 수도공급설비 결정(변경) 사유서

도면 표시번호	시 설 명	변 경 내 용
1	수도공급설비	• 면적 및 지번 변경 - A = 2,030m ² → 2,028.3m ²
2	수도공급설비	• 면적 및 지번 변경 - A = 317m ² → 334.0m ²
3	수도공급설비	• 면적 및 지번 변경 - A = 298m ² → 307.9m ²

2) 가스공급설비(변경)

- 가스공급설비 결정(변경) 조서

구분	도면 표시 번호	시설명	위 치
계		2개소	
변경	1	도남1 가스공급설비	대구광역시 북구 국우동 산135 일원
변경	2	도남2 가스공급설비	대구광역시 북구 국우동 237 일원

- 가스공급설비 결정(변경) 사유서

도면 표시번호	시 설 명	변 경 내 용
1	가스공급설비	• 선형 및 지번 변경
2	가스공급설비	• 선형 및 지번 변경

3) 방송·통신시설(변경)

구분	도면 표시 번호	시설명	위 치
계		1개소	
변경	1	도남1 방송·통신시설	대구광역시 북구 국우동 산104 일원

- 방송·통신시설 결정(변경) 사유서

도면 표시번호	시설명	변경내용	변경사유
1	방송·통신시설	• 선형 및 지면 변경	• 확정측량 결과 반영에 따른 변경

4) 전기공급설비(변경없음)

구분	도면 표시번호	시설명	위치	면적(㎡)			최초 결정일	비고
				기정	변경	변경후		
합계			1개소	3,039	-	3,039		
기정	1	도남1 전기공급설비	대구광역시 북구 국우동 167 일원	3,039	-	3,039	국토교통부 제2019-981호 (2020.1.7)	1단계

라) 공공·문화체육시설(변경)

1) 학교(변경)

구분	도면 표시번호	시설명	시설의 종류	위치	면적(㎡)			최초 결정일	비고
					기정	변경	변경후		
합계			-	3개소	36,956	감) 24.6	36,931.4	-	
기정	1	학교	유치원	대구광역시 북구 국우동 49 일원	5,000	-	5,000	국토교통부 제2015-1088호 (2015.12.31)	2단계
변경	1	학교	초등학교	대구광역시 북구 국우동 1163	13,341	감) 4.8	13,336.2	국토교통부 제2015-1088호 (2015.12.31)	1단계
변경	1	학교	고등학교	대구광역시 북구 국우동 1141	18,615	감) 19.8	18,595.2	국토교통부 제2015-1088호 (2015.12.31)	1단계 예당학교(주차) 5,051㎡ 포함

- 학교 결정(변경) 사유서

도면 표시번호	시설명	변경내용	변경사유
1	초등학교	• 면적 및 지면 변경 - A = 13,341㎡ → 13,336.2㎡	• 확정측량 결과 반영에 따른 변경
1	고등학교	• 면적 및 지면 변경 - A = 18,615㎡ → 18,595.2㎡	• 확정측량 결과 반영에 따른 변경

2) 공공청사(변경)

구분	도면 표시번호	시설명	시설의 종류	위치	면적(㎡)			최초 결정일	비고
					기정	변경	변경후		
합계			-	3개소	9,530	-	9,530.0		
변경	1	공공청사1	동주민센터	대구광역시 북구 국우동 1240	1,926	-	1,926.0	국토교통부 제2015-1088호 (2015.12.31)	1단계
기정	2	공공청사2	파출소	대구광역시 북구 국우동 1037-18일원	861	-	861	국토교통부 제2015-1088호 (2015.12.31)	2단계
기정	3	공공청사3	소방서	대구광역시 북구 국우동 316-1일원	6,743	-	6,743	국토교통부 제2015-1088호 (2015.12.31)	2단계

- 공공청사 결정(변경) 사유서

도면 표시번호	시설명	변경내용
1	공공청사	• 선형 및 지면 변경

마) 방재시설(변경)

1) 하천(변경)

구분	도면 표시번호	시설명	시설의 종류	위치		
				기점	종점	주요 경과지
합계			-	1개소		
변경	1	하천	소하천	국우동 88	국우동 1037-1	-

※ 전체 면적(10,530.0㎡), 1단계 면적(7,338.0㎡), 2단계 면적(3,192㎡)

- 하천 결정(변경) 사유서

도면 표시번호	시설명	변경내용
1	하천	• 하천 변경 - A = 10,554㎡ → 10,530㎡ 감) 24㎡

2) 유수지(변경없음)

- 유수지 결정(변경) 조서

구분	도면 표시번호	시설명	시설의 종류	위치
합계			-	1개소
기정	1	도남1 유수지	유수지 (저류시설)	대구광역시 북구 국우동 294 일원

[붙임2] 지구단위계획 결정(변경)에 관한 사항

1. 지구단위계획에 대한 도시관리계획 결정(변경) 조서(변경)

1) 지구단위계획구역 결정(변경) 조서(변경없음)

가) 지구단위계획구역 결정(변경) 조서(변경없음)

구분	도면 표시번호	구역명	위치
기정	-	칠곡3지구 택지개발지구 지구단위계획구역	대구광역시 북구 구암동, 국우동, 동천동, 학정동 일원
기정	-	대구도남지구 지구단위계획구역	대구광역시 북구 국우동, 도남동 일원

※ 기정은 국토교통부 고시 제2022-623(2022.11.04.)에 의한 도시관리계획 결정(변경) 면적임

2) 가구 및 획지 규모와 구성에 관한 도시관리계획 결정(변경) 조서(변경)

가) 단독주택용지(변경)

• 기정

도면 번호	가구	면적(m ²)		획지				비 고
		합계	번호	위 치	면적(m ²)			
					합계	1단계	2단계	
합계		103,406		-	103,406	99,757	3,649	
D	D1	260	-1	도남동 562 일원	260	260	-	획지의 합병 및 분할은 불허
	D2	470	-1	도남동 562 일원	235	235	-	
			-2	도남동 596 일원	235	235	-	
	D3	2,570	-1	도남동 562 일원	220	220	-	
			-2	도남동 594 일원	236	236	-	
			-3	도남동 595 일원	236	236	-	
			-4	도남동 596 일원	236	236	-	
			-5	도남동 596 일원	222	222	-	
			-6	도남동 596 일원	238	238	-	
			-7	도남동 595 일원	238	238	-	
			-8	도남동 595 일원	243	243	-	
			-9	도남동 594 일원	243	243	-	
			-10	도남동 594 일원	243	243	-	
	D4	937	-11	도남동 592 일원	215	215	-	
			-1	도남동 592 일원	248	248	-	
			-2	도남동 592 일원	240	240	-	
			-3	도남동 593 일원	240	240	-	
	D5	1,192	-4	도남동 593 일원	209	209	-	
			-1	도남동 594 일원	300	300	-	
			-2	도남동 595 일원	300	300	-	
			-3	도남동 596 일원	300	300	-	
	D6	1,719	-4	도남동 596 일원	292	292	-	
			-1	도남동 682 일원	217	217	-	
			-2	도남동 682 일원	217	217	-	
			-3	도남동 682 일원	217	217	-	
			-4	도남동 682 일원	217	217	-	
			-5	도남동 685-1 일원	203	203	-	
			-6	도남동 684 일원	216	216	-	
			-7	도남동 682 일원	216	216	-	
	D7	3,248	-8	도남동 683-2 일원	216	216	-	
			-1	도남동 707-2 일원	272	272	-	
			-2	도남동 681-3 일원	272	272	-	
			-3	도남동 692-1 일원	272	272	-	
			-4	도남동 692-2 일원	272	-	272	
			-5	도남동 692-2 일원	273	-	273	
			-6	도남동 691 일원	273	-	273	
			-7	도남동 691 일원	258	-	258	
			-8	도남동 691 일원	271	-	271	
			-9	도남동 691 일원	271	-	271	
			-10	도남동 692-2 일원	271	271	-	
-11			도남동 682 일원	271	271	-		
-12	도남동 682 일원	272	272	-				
D8	2,546	-1	도남동 626 일원	226	226	-		
		-2	도남동 626 일원	257	-	257		
		-3	도남동 626 일원	258	-	258		
		-4	도남동 692-1 일원	258	-	258		
		-5	도남동 692-2 일원	257	-	257		
		-6	도남동 692-2 일원	241	-	241		
		-7	도남동 692-2 일원	253	-	253		
		-8	도남동 692-1 일원	253	-	253		
		-9	도남동 692-1 일원	254	-	254		
		-10	도남동 692-3 일원	289	289	-		

도면 번호	가구	면적(m ²)		획지	
		합계	번호	위 치	
D	D9	2,220	-1	도남동 707-2 일원	
			-2	도남동 705-1 일원	
			-3	도남동 705-1 일원	
			-4	도남동 705-2 일원	
			-5	도남동 705-2 일원	
			-6	도남동 704 일원	
			-7	도남동 704 일원	
			-8	도남동 704 일원	
			-9	도남동 704 일원	
			-10	도남동 705-1 일원	
	D10	1,276	-1	도남동 713-1 일원	
			-2	도남동 712-1 일원	
			-3	도남동 710-3 일원	
			-4	도남동 710-2 일원	
			-5	도남동 711-1 일원	
	D11	1,237	-1	도남동 717 일원	
			-2	도남동 716 일원	
			-3	도남동 713-2 일원	
			-4	도남동 712-2 일원	
			-5	도남동 710-3 일원	
			-6	도남동 711-2 일원	
	D12	965	-1	도남동 720-8 일원	
			-2	도남동 720 일원	
			-3	도남동 720-1 일원	
			-4	도남동 720-1 일원	
	D13	683	-1	도남동 716 일원	
			-2	도남동 713-2 일원	
			-3	도남동 711-2 일원	
	D14	949	-1	도남동 705-2 일원	
			-2	도남동 704 일원	
			-3	도남동 693 일원	
			-4	도남동 693 일원	
	D15	1,027	-1	도남동 690 일원	
			-2	도남동 688 일원	
			-3	도남동 688 일원	
			-4	도남동 685-2 일원	
	D16	2,400	-1	국우동 154 일원	
			-2	국우동 154 일원	
			-3	국우동 154 일원	
			-4	국우동 155-3 일원	
-5			국우동 155-1 일원		
-6			국우동 155-3 일원		
-7			국우동 154 일원		
-8			국우동 154 일원		
-9			국우동 154 일원		
-10			국우동 154 일원		
D17	1,428	-1	국우동 157-1 일원		
		-2	국우동 157-1 일원		
		-3	국우동 157-1 일원		
		-4	국우동 158-3 일원		
		-5	국우동 156-5일원		
		-6	국우동 156-3 일원		

도면 번호	가구	면적(m ²)		획지				비 고
		합계	번호	위 치	면적(m ²)			
					합계	1단계	2단계	
D	D18	416	-1	국우동 157 일원	214	214	-	획지의 합병 및 분할은 불허
			-2	국우동 157 일원	202	202	-	
	D19	1,242	-1	국우동 157-1 일원	209	209	-	
			-2	국우동 157-1 일원	210	210	-	
			-3	국우동 157-1 일원	198	198	-	
			-4	국우동 157-1 일원	200	200	-	
			-5	국우동 157-1 일원	213	213	-	
			-6	국우동 157-1 일원	212	212	-	
	D20	1,429	-1	국우동 122-3 일원	241	241	-	
			-2	국우동 131 일원	242	242	-	
			-3	국우동 157-1 일원	231	231	-	
			-4	국우동 157-1 일원	234	234	-	
	D21	1,051	-5	국우동 157-1 일원	243	243	-	
			-6	국우동 131 일원	238	238	-	
			-1	국우동 157-1 일원	214	214	-	
			-2	국우동 157-1 일원	214	214	-	
			-3	국우동 157-1 일원	208	208	-	
	D22	1,055	-4	국우동 158-2 일원	206	206	-	
			-5	국우동 158-3 일원	209	209	-	
			-1	국우동 157-1 일원	206	206	-	
			-2	국우동 157-1 일원	207	207	-	
	D23	1,434	-3	국우동 157-1 일원	214	214	-	
			-4	국우동 157-1 일원	214	214	-	
			-5	국우동 157-1 일원	214	214	-	
			-1	국우동 157-1 일원	213	213	-	
			-2	국우동 157-1 일원	230	230	-	
			-3	국우동 157-1 일원	230	230	-	
			-4	국우동 157-1 일원	230	230	-	
			-5	국우동 157-1 일원	237	237	-	
			-6	국우동 157-1 일원	294	294	-	
			-1	국우동 160 일원	214	214	-	
	D24	2,235	-2	국우동 160 일원	225	225	-	
			-3	국우동 160 일원	227	227	-	
			-4	국우동 161 일원	229	229	-	
			-5	국우동 162 일원	257	257	-	
			-6	국우동 162 일원	194	194	-	
			-7	국우동 161 일원	222	222	-	
			-8	국우동 161 일원	222	222	-	
			-9	국우동 160 일원	223	223	-	
			-10	국우동 160 일원	222	222	-	
			D25	3,119	-1	국우동 157-1 일원	232	
	-2	국우동 157-2 일원			234	234	-	
	-3	국우동 157-2 일원			233	233	-	
	-4	국우동 157-2 일원			235	235	-	
	-5	국우동 157-2 일원			235	235	-	
	-6	국우동 161 일원			245	245	-	
	-7	국우동 162 일원			234	234	-	
	-8	국우동 161 일원			243	243	-	
	-9	국우동 161 일원			252	252	-	
	-10	국우동 160 일원			248	248	-	
-11	국우동 160 일원	243			243	-		
-12	국우동 157-2 일원	241			241	-		
-13	국우동 157-1 일원	244			244	-		

도면 번호	가구	면적(m ²)		획지			
		합계	번호	위 치	면적(m ²)		
					합계	1단계	2단계
D	D26	1,169	-1	국우동 127 일원			
			-2	국우동 128 일원			
			-3	국우동 160 일원			
			-4	국우동 157-1 일원			
			-5	국우동 160 일원			
	D27	1,169	-1	국우동 127-1 일원			
			-2	국우동 124 일원			
			-3	국우동 124 일원			
			-4	국우동 124 일원			
			-5	국우동 127 일원			
	D28	2,322	-1	국우동 125-3 일원			
			-2	국우동 124 일원			
			-3	국우동 124 일원			
			-4	국우동 127 일원			
			-5	국우동 127 일원			
			-6	국우동 128 일원			
			-7	국우동 126 일원			
			-8	국우동 126 일원			
			-9	국우동 126 일원			
			-10	국우동 125-3 일원			
	D29	2,319	-1	국우동 128 일원			
			-2	국우동 산125-1 일원			
			-3	국우동 산125-1 일원			
			-4	국우동 산125-1 일원			
			-5	국우동 157-1 일원			
			-6	국우동 157-2 일원			
			-7	국우동 157-2 일원			
			-8	국우동 산125-1 일원			
			-9	국우동 산125-1 일원			
			-10	국우동 산125-1 일원			
	D30	3,245	-1	국우동 157-2 일원			
			-2	국우동 157-2 일원			
			-3	국우동 157-2 일원			
			-4	국우동 157-4 일원			
			-5	국우동 157-4 일원			
			-6	국우동 163-2 일원			
			-7	국우동 164-1 일원			
			-8	국우동 164-2 일원			
			-9	국우동 163-2 일원			
			-10	국우동 163-2 일원			
			-11	국우동 157-2 일원			
			-12	국우동 157-2 일원			
			-13	국우동 157-2 일원			
	D31	2,818	-1	국우동 산131-2 일원			
			-2	국우동 산131-2 일원			
			-3	국우동 산131-2 일원			
			-4	국우동 157-4 일원			
			-5	국우동 157-4 일원			
			-6	국우동 157-4 일원			
			-7	국우동 157-4 일원			
-8			국우동 157-2 일원				
-9			국우동 157-2 일원				
-10			국우동 산131-2 일원				

도면 번호	가구	면적(m ²)		획지			비 고	
		합계	번호	위 치	면적(m ²)			
					합계	1단계		2단계
D	D32	2,668	-1	국우동 125-3 일원	280	280	-	
			-2	국우동 산131-11일원	284	284	-	
			-3	국우동 산131-9 일원	284	284	-	
			-4	국우동 산131-9 일원	322	322	-	
			-5	국우동 산131-9 일원	324	324	-	
			-6	국우동 산131-11일원	321	321	-	
			-7	국우동 산131-11일원	286	286	-	
			-8	국우동 산131-11일원	286	286	-	
			-9	국우동 산131-11일원	281	281	-	
	D33	862	-1	국우동 산131-11일원	297	297	-	
			-2	국우동 산131-11일원	282	282	-	
			-3	국우동 산131-11일원	283	283	-	
	D34	1,917	-1	도남동 673 일원	320	320	-	
			-2	도남동 674 일원	320	320	-	
			-3	도남동 642 일원	320	320	-	
			-4	도남동 642 일원	319	319	-	
			-5	도남동 642 일원	319	319	-	
			-6	도남동 산367일원	319	319	-	
	D35	3,533	-1	도남동 673 일원	292	292	-	
			-2	도남동 674 일원	296	296	-	
			-3	도남동 642 일원	296	296	-	
			-4	도남동 산 109 일원	296	296	-	
			-5	도남동 산 109 일원	296	296	-	
			-6	도남동 642-2일원	291	291	-	
			-7	도남동 642-2 일원	291	291	-	
			-8	도남동 산109 일원	296	296	-	
			-9	도남동 산109 일원	296	296	-	
			-10	도남동 산109 일원	296	296	-	
			-11	도남동 674 일원	296	296	-	
			-12	도남동 672-2 일원	291	291	-	
	D36	3,533	-1	도남동 667 일원	292	292	-	
			-2	도남동 667 일원	296	296	-	
			-3	도남동 667 일원	296	296	-	
			-4	도남동 667 일원	296	296	-	
			-5	도남동 산111 일원	296	296	-	
			-6	도남동 산109 일원	291	291	-	
			-7	도남동 산109 일원	291	291	-	
			-8	도남동 산109 일원	296	296	-	
			-9	도남동 산109 일원	296	296	-	
			-10	도남동 산109 일원	296	296	-	
			-11	도남동 674 일원	296	296	-	
			-12	도남동 671-2 일원	291	291	-	
	D37	3,533	-1	도남동 671-2 일원	292	292	-	
			-2	도남동 674 일원	296	296	-	
			-3	도남동 산109 일원	296	296	-	
			-4	도남동 산109 일원	296	296	-	
			-5	도남동 산109 일원	296	296	-	
			-6	도남동 산109 일원	291	291	-	
-7			도남동 산109 일원	291	291	-		
-8			도남동 산109 일원	296	296	-		
-9			도남동 산109 일원	296	296	-		
-10			도남동 산109 일원	296	296	-		
-11			도남동 674 일원	296	296	-		
-12			도남동 671-1 일원	291	291	-		

획지의 합병 및
분할은 불허

도면 번호	가구	면적(m ²)		획지			
		합계	번호	위 치			
D	D38	3,508	-1	도남동 670 일원			
			-2	도남동 670 일원			
			-3	도남동 669-1 일원			
			-4	도남동 산109 일원			
			-5	도남동 산109 일원			
			-6	도남동 산109 일원			
			-7	도남동 산111-1 일원			
			-8	도남동 산111-1 일원			
			-9	도남동 669-1 일원			
			-10	도남동 669-1 일원			
			-11	도남동 669-1 일원			
			-12	도남동 669-1 일원			
	D39	1,849	-1	도남동 669-1 일원			
			-2	도남동 669-1 일원			
			-3	도남동 669-2 일원			
			-4	도남동 668 일원			
			-5	도남동 668 일원			
			-6	도남동 산111 일원			
	D40	10,394	-1	국우동 187-1 일원			
	D41	11,590	-1	국우동 산132 일원			
	D42	9,869	-1	국우동 16 일원			

• 변경

도면 번호	가구	면적(m ²)		획지		
		합계	번호	위 치		
합계		103,409.7		-		
D	D1	258.3	-1	도남동 862		
	D2	469.1	-1	도남동 864		
			-2	도남동 864-1		
	D3	2,571.3	-1	도남동 866		
			-2	도남동 866-10		
			-3	도남동 866-9		
			-4	도남동 866-8		
			-5	도남동 866-7		
			-6	도남동 866-6		
			-7	도남동 866-5		
			-8	도남동 866-4		
			-9	도남동 866-3		
			-10	도남동 866-2		
			-11	도남동 866-1		
	D4	939.8	-1	도남동 867		
			-2	도남동 867-1		
			-3	도남동 867-2		
			-4	도남동 867-3		
	D5	1,194.2	-1	도남동 870		
			-2	도남동 870-1		
			-3	도남동 870-2		
			-4	도남동 870-3		

도면 번호	가구	면적(m ²)		획지			비 고	
		합계	번호	위 치	면적(m ²)			
					합계	1단계		2단계
D	D6	1,716.8	-1	도남동 882	216.3	216.3	-	획지의 합병 및 분할은 불허
			-2	도남동 882-7	217.2	217.2	-	
			-3	도남동 882-6	217.2	217.2	-	
			-4	도남동 882-5	217.6	217.6	-	
			-5	도남동 882-4	202.5	202.5	-	
			-6	도남동 882-3	215.1	215.1	-	
			-7	도남동 882-2	215.3	215.3	-	
			-8	도남동 882-1	215.6	215.6	-	
D7	D7	3,246.9	-1	도남동 884	271.2	271.2	-	
			-2	도남동 884-5	271.6	271.6	-	
			-3	도남동 884-4	272.0	272.0	-	
			-4	도남동 692-2 일원	272.0	-	272	
			-5	도남동 692-2 일원	273.0	-	273	
			-6	도남동 691 일원	273.0	-	273	
			-7	도남동 691 일원	258.0	-	258	
			-8	도남동 691 일원	271.0	-	271	
			-9	도남동 691 일원	271.0	-	271	
			-10	도남동 884-3	271.0	271.0	-	
			-11	도남동 884-2	271.0	271.0	-	
			-12	도남동 884-1	272.1	272.1	-	
D8	D8	2,546.2	-1	도남동 888	226.2	226.2	-	
			-2	도남동 626 일원	257	-	257	
			-3	도남동 626 일원	258	-	258	
			-4	도남동 692-1 일원	258	-	258	
			-5	도남동 692-2 일원	257	-	257	
			-6	도남동 692-2 일원	241	-	241	
			-7	도남동 692-2 일원	253	-	253	
			-8	도남동 692-1 일원	253	-	253	
			-9	도남동 692-1 일원	254	-	254	
			-10	도남동 888-1	289.0	289.0	-	
D9	D9	2,220.8	-1	도남동 890	215.8	215.8	-	
			-2	도남동 890-9	210.0	210.0	-	
			-3	도남동 890-8	219.6	219.6	-	
			-4	도남동 890-7	214.7	214.7	-	
			-5	도남동 890-6	215.6	215.6	-	
			-6	도남동 890-5	217.6	217.6	-	
			-7	도남동 890-4	205.3	205.3	-	
			-8	도남동 890-3	253.5	253.5	-	
			-9	도남동 890-2	239.3	239.3	-	
			-10	도남동 890-1	229.4	229.4	-	
D10	D10	1,275.7	-1	도남동 894	255.3	255.3	-	
			-2	도남동 894-4	251.0	251.0	-	
			-3	도남동 894-3	253.0	253.0	-	
			-4	도남동 894-2	260.4	260.4	-	
			-5	도남동 894-1	256.0	256.0	-	

도면 번호	가구	면적(m ²)		획지			
		합계	번호	위 치	면적(m ²)		
					합계	1단계	2단계
D	D11	1,238.5	-1	도남동 896			
			-2	도남동 896-5			
			-3	도남동 896-4			
			-4	도남동 896-3			
			-5	도남동 896-2			
			-6	도남동 896-1			
	D12	963.6	-1	도남동 898			
			-2	도남동 898-1			
			-3	도남동 898-2			
			-4	도남동 898-3			
	D13	683.0	-1	도남동 900			
			-2	도남동 900-1			
			-3	도남동 900-2			
	D14	947.7	-1	도남동 892			
			-2	도남동 892-1			
			-3	도남동 892-2			
			-4	도남동 892-3			
	D15	1,027.8	-1	도남동 886			
			-2	도남동 886-1			
			-3	도남동 886-2			
			-4	도남동 886-3			
	D16	2,400.0	-1	국우동 1211			
			-2	국우동 1211-1			
			-3	국우동 1211-2			
			-4	국우동 1211-3			
			-5	국우동 1211-4			
			-6	국우동 1211-5			
			-7	국우동 1211-6			
			-8	국우동 1211-7			
			-9	국우동 1211-8			
			-10	국우동 1211-9			
	D17	1,429.2	-1	국우동 1205			
			-2	국우동 1205-1			
			-3	국우동 1205-2			
			-4	국우동 1205-3			
			-5	국우동 1205-4			
	D18	415.0	-1	국우동 1203			
			-2	국우동 1203-1			
	D19	1,241.9	-1	국우동 1200			
			-2	국우동 1200-1			
			-3	국우동 1200-2			
			-4	국우동 1200-3			
			-5	국우동 1200-4			
			-6	국우동 1200-5			
	D20	1,428.5	-1	국우동 1198			
			-2	국우동 1198-1			
			-3	국우동 1198-2			
			-4	국우동 1198-3			
			-5	국우동 1198-4			
			-6	국우동 1198-5			

도면 번호	가구	면적(㎡)		획지			비 고	
		합계	번호	위 치	면적(㎡)			
					합계	1단계		2단계
D	D21	1,050.0	-1	국우동 1209	213.0	213.0	-	획지의 합병 및 분할은 불허
			-2	국우동 1209-1	213.4	213.4	-	
			-3	국우동 1209-2	208.8	208.8	-	
			-4	국우동 1209-3	206.0	206.0	-	
			-5	국우동 1209-4	208.8	208.8	-	
D22	1,054.5	-1	국우동 1207	206.0	206.0	-		
		-2	국우동 1207-1	207.0	207.0	-		
		-3	국우동 1207-2	213.6	213.6	-		
		-4	국우동 1207-3	213.6	213.6	-		
		-5	국우동 1207-4	214.3	214.3	-		
D23	1,438.1	-1	국우동 1186	213.2	213.2	-		
		-2	국우동 1186-1	231.5	231.5	-		
		-3	국우동 1186-2	230.5	230.5	-		
		-4	국우동 1186-3	229.9	229.9	-		
		-5	국우동 1186-4	237.9	237.9	-		
		-6	국우동 1186-5	295.1	295.1	-		
D24	2,233.0	-1	국우동 1184	214.0	214.0	-		
		-2	국우동 1184-1	224.9	224.9	-		
		-3	국우동 1184-2	226.8	226.8	-		
		-4	국우동 1184-3	228.7	228.7	-		
		-5	국우동 1184-4	255.4	255.4	-		
		-6	국우동 1184-5	193.0	193.0	-		
		-7	국우동 1184-6	221.6	221.6	-		
		-8	국우동 1184-7	222.4	222.4	-		
		-9	국우동 1184-8	223.3	223.3	-		
		-10	국우동 1184-9	222.9	222.9	-		
D25	3,121.5	-1	국우동 1182	231.4	231.4	-		
		-2	국우동 1182-1	233.6	233.6	-		
		-3	국우동 1182-2	233.4	233.4	-		
		-4	국우동 1182-3	234.8	234.8	-		
		-5	국우동 1182-4	235.6	235.6	-		
		-6	국우동 1182-5	245.3	245.3	-		
		-7	국우동 1182-6	234.7	234.7	-		
		-8	국우동 1182-7	243.5	243.5	-		
		-9	국우동 1182-8	252.2	252.2	-		
		-10	국우동 1182-9	248.1	248.1	-		
		-11	국우동 1182-10	243.7	243.7	-		
		-12	국우동 1182-11	241.3	241.3	-		
		-13	국우동 1182-12	243.9	243.9	-		
D26	1,170.1	-1	국우동 1169	233.0	233.0	-		
		-2	국우동 1169-1	237.3	237.3	-		
		-3	국우동 1169-2	237.2	237.2	-		
		-4	국우동 1169-3	238.4	238.4	-		
		-5	국우동 1169-4	224.2	224.2	-		
D27	1,171.1	-1	국우동 1167	215.5	215.5	-		
		-2	국우동 1167-1	237.4	237.4	-		
		-3	국우동 1167-2	237.9	237.9	-		
		-4	국우동 1167-3	238.3	238.3	-		
		-5	국우동 1167-4	242.0	242.0	-		

도면 번호	가구	면적(㎡)		획지			
		합계	번호	위 치	면적(㎡)		
					합계	1단계	2단계
D	D28	2,320.5	-1	국우동 1171			
			-2	국우동 1171-9			
			-3	국우동 1171-8			
			-4	국우동 1171-7			
			-5	국우동 1171-6			
			-6	국우동 1171-5			
			-7	국우동 1171-4			
			-8	국우동 1171-3			
			-9	국우동 1171-2			
			-10	국우동 1171-1			
D29	2,318.8	-1	국우동 1173				
		-2	국우동 1173-9				
		-3	국우동 1173-8				
		-4	국우동 1173-7				
		-5	국우동 1173-6				
		-6	국우동 1173-5				
		-7	국우동 1173-4				
		-8	국우동 1173-3				
		-9	국우동 1173-2				
		-10	국우동 1173-1				
D30	3,245.2	-1	국우동 1180				
		-2	국우동 1180-1				
		-3	국우동 1180-2				
		-4	국우동 1180-3				
		-5	국우동 1180-4				
		-6	국우동 1180-5				
		-7	국우동 1180-6				
		-8	국우동 1180-7				
		-9	국우동 1180-8				
		-10	국우동 1180-9				
		-11	국우동 1180-10				
		-12	국우동 1180-11				
		-13	국우동 1180-12				
D31	2,819.6	-1	국우동 1177				
		-2	국우동 1177-1				
		-3	국우동 1177-2				
		-4	국우동 1177-3				
		-5	국우동 1177-4				
		-6	국우동 1177-5				
		-7	국우동 1177-6				
		-8	국우동 1177-7				
		-9	국우동 1177-8				
		-10	국우동 1177-9				
D32	2,668.1	-1	국우동 1175				
		-2	국우동 1175-1				
		-3	국우동 1175-2				
		-4	국우동 1175-3				
		-5	국우동 1175-4				
		-6	국우동 1175-5				
		-7	국우동 1175-6				
		-8	국우동 1175-7				
		-9	국우동 1175-8				

도면 번호	가구	면적(m ²)		획지			비 고	
		합계	번호	위 치	면적(m ²)			
					합계	1단계		2단계
D	D33	862.0	-1	국우동 1166	297.0	297.0	-	획지의 합병 및 분할은 불허
			-2	국우동 1166-1	282.0	282.0	-	
			-3	국우동 1166-2	283.0	283.0	-	
D34	1,916.9	-1	도남동 912-5	319.9	319.9	-		
		-2	도남동 912-4	319.9	319.9	-		
		-3	도남동 912-3	319.8	319.8	-		
		-4	도남동 912-2	319.5	319.5	-		
		-5	도남동 912-1	319.4	319.4	-		
		-6	도남동 912	318.4	318.4	-		
D35	3,527.3	-1	도남동 914-7	283.2	283.2	-		
		-2	도남동 914-8	289.0	289.0	-		
		-3	도남동 914-9	289.0	289.0	-		
		-4	도남동 914-10	289.1	289.1	-		
		-5	도남동 914-11	288.6	288.6	-		
		-6	도남동 914	282.3	282.3	-		
		-7	도남동 914-1	296.5	296.5	-		
		-8	도남동 914-2	303.1	303.1	-		
		-9	도남동 914-3	303.2	303.2	-		
		-10	도남동 914-4	303.2	303.2	-		
		-11	도남동 914-5	302.8	302.8	-		
		-12	도남동 914-6	297.3	297.3	-		
D36	3,536.4	-1	도남동 916-7	291.4	291.4	-		
		-2	도남동 916-8	296.9	296.9	-		
		-3	도남동 916-9	296.9	296.9	-		
		-4	도남동 916-10	297.2	297.2	-		
		-5	도남동 916-11	297.2	297.2	-		
		-6	도남동 916	290.6	290.6	-		
		-7	도남동 916-1	289.9	289.9	-		
		-8	도남동 916-2	296.0	296.0	-		
		-9	도남동 916-3	296.2	296.2	-		
		-10	도남동 916-4	296.3	296.3	-		
		-11	도남동 916-5	296.7	296.7	-		
		-12	도남동 916-6	291.1	291.1	-		
D37	3,534.2	-1	도남동 918-7	291.2	291.2	-		
		-2	도남동 918-8	296.5	296.5	-		
		-3	도남동 918-9	296.6	296.6	-		
		-4	도남동 918-10	296.9	296.9	-		
		-5	도남동 918-11	296.9	296.9	-		
		-6	도남동 918	291.1	291.1	-		
		-7	도남동 918-1	289.7	289.7	-		
		-8	도남동 918-2	296.0	296.0	-		
		-9	도남동 918-3	296.1	296.1	-		
		-10	도남동 918-4	296.1	296.1	-		
		-11	도남동 918-5	296.3	296.3	-		
		-12	도남동 918-6	290.8	290.8	-		

도면 번호	가구	면적(m ²)		획지	
		합계	번호	위 치	
D	D38	3,507.1	-1	도남동 920-7	
			-2	도남동 920-8	
			-3	도남동 920-9	
			-4	도남동 920-10	
			-5	도남동 920-11	
			-6	도남동 920	
			-7	도남동 920-1	
			-8	도남동 920-2	
			-9	도남동 920-3	
			-10	도남동 920-4	
			-11	도남동 920-5	
			-12	도남동 920-6	
	D39	1,849.0	-1	도남동 922-5	
			-2	도남동 922-4	
			-3	도남동 922-3	
			-4	도남동 922-2	
			-5	도남동 922-1	
			-6	도남동 922	
	D40	10,394.0	-1	국우동 1188	
	D41	11,590.0	-1	국우동 1135	
	D42	9,869.0	-1	국우동 1133	

나) 공동주택용지(변경)

• 기정

도면 번호	가구 번호	면적(m ²)	획 지	
			위 치	
합계	-	229,411	-	
-	A1	22,221	국우동 69-1 일원	
	A2	34,750	도남동 643 일원	
	B1	41,659	도남동 695 일원	
	C1	33,206	국우동 116 일원	
	C2	35,314	국우동 589 일원	
	C3	29,924	국우동 270 일원	
	C4	32,337	국우동 250-1 일원	

• 변경

도면 번호	가구 번호	면적(㎡)	획 지				비고
			위 치	면적(㎡)			
합계	-	229,418.6	-	합계	1단계	2단계	
				229,418.6	229,418.6	-	
-	A1	22,221.0	국우동 1137	22,221.0	22,221.0	-	
	A2	34,753.6	도남동 908	34,753.6	34,753.6	-	
	B1	41,663.0	도남동 902	41,663.0	41,663.0	-	
	C1	33,206.0	국우동 1142	33,206.0	33,206.0	-	
	C2	35,314.0	국우동 1238	35,314.0	35,314.0	-	
	C3	29,924.0	국우동 1234	29,924.0	29,924.0	-	
	C4	32,337.0	국우동 1228	32,337.0	32,337.0	-	

다) 근린생활시설용지(변경)

• 기정

도면 번호	가구 번호	면적(㎡)	획 지				비고
			위 치	면적(㎡)			
합계	-	15,590	-	합계	1단계	2단계	
				15,590	15,590	-	
E	E1	2,325	국우동 133 일원	2,325	2,325	-	획지의 합병 및 분할은 불허 (단, E3, E4, E5, E6은 획지가능선으로 분할 가능)
	E2	1,052	국우동 152 일원	1,052	1,052	-	
	E3	2,177	국우동 150 일원	2,177	2,177	-	
	E4	2,277	국우동 153 일원	2,277	2,277	-	
	E5	4,700	도남동 684 일원	4,700	4,700	-	
	E6	3,059	도남동 628 일원	3,059	3,059	-	

• 변경

도면 번호	가구 번호	면적(㎡)	획 지					비 고
			번호	위 치	면적(㎡)			
합계	-	15,585.2	-	-	합계	1단계	2단계	
					15,585.2	15,585.2	-	
E	E1	2,322.8	1	국우동 1192-2	794.1	794.1	-	획지의 합병 및 분할은 불허 (단, E3, E4, E5, E6은 획지가능선으로 분할가능)
			2	국우동 1192-1	758.4	758.4	-	
			3	국우동 1192	770.3	770.3	-	
	E2	1,051.0	-	국우동 1194	1,051.0	1,051.0	-	
			1	국우동 1196-1	1,198.2	1,198.2	-	
	E3	2,175.5	2	국우동 1196	977.3	977.3	-	
			1	국우동 1213	775.8	775.8	-	
	E4	2,277.2	2	국우동 1213-1	770.8	770.8	-	
			3	국우동 1213-2	730.6	730.6	-	
			1	도남동 877-5 일원	781.1	781.1	-	
			2	도남동 877-4	785.0	785.0	-	
			3	도남동 877-3	785.0	785.0	-	
			4	도남동 877-2	784.8	784.8	-	
			5	도남동 877-1	784.8	784.8	-	
			6	도남동 877	779.0	779.0	-	
	E5	4,699.7						
			1	도남동 873-1	1,669.0	1,669.0	-	
	E6	3,059.0	2	도남동 873	1,390.0	1,390.0	-	

라) 준주거용지(변경)

• 기정

도면 번호	가구 번호	면적(㎡)	획 지		
			번호	위 치	
합계	-	21,954	-	-	
F	F1	3,109	-1	국우동 207-1 일원	
			-2	국우동 207-1 일원	
			-3	국우동 205-1 일원	
			-4	국우동 202 일원	
	F2	2,682	-1	국우동 203 일원	
			-2	국우동 211 일원	
			-3	국우동 196 일원	
	F3	1,938	-1	국우동 192 일원	
			-2	국우동 193 일원	
	F4	2,019	-1	국우동 146-6 일원	
			-2	국우동 146-5 일원	
F5	1,380	-1	국우동 146-2 일원		
		-2	국우동 145 일원		
F6	1,122	-1	국우동 200 일원		
		-2	국우동 199 일원		
F7	2,482	-1	국우동 188 일원		
		-2	국우동 151-1 일원		
		-3	국우동 150 일원		
F8	2,095	-1	국우동 147-1 일원		
		-2	국우동 147-1 일원		
F9	2,042	-1	국우동 1046-1 일원		
		-2	국우동 235 일원		
F10	1,760	-1	국우동 산103-2 일원		
		-2	국우동 산103-3 일원		
F11	1,325	-1	국우동 산103-3 일원		
		-2	국우동 산103-3 일원		

• 변경

도면 번호	가구	면적(㎡)	획 지				비 고	
			번호	위 치	면적(㎡)			
					합계	1단계		2단계
합계	-	21,943.7	-	-	21,943.7	21,943.7	-	
F	F1	3,112.0	-1	국우동 1145	779.8	779.8	-	· 연결한 1개의 획지와 1회에 한하여 허용 (합병한 획지는 다른 획지와 합병 불허) · 합병된 획지에 한하여 기존 획지선에 따라 분할 허용
			-2	국우동 1145-1	777.3	777.3	-	
			-3	국우동 1145-2	776.9	776.9	-	
			-4	국우동 1145-3	778.0	778.0	-	
	F2	2,677.0	-1	국우동 1158	875.0	875.0	-	
			-2	국우동 1158-1	902.0	902.0	-	
			-3	국우동 1158-2	900.0	900.0	-	
	F3	1,935.0	-1	국우동 1151-1	990.6	990.6	-	
			-2	국우동 1151	944.4	944.4	-	
	F4	2,015.6	-1	국우동 1149-1	879.0	879.0	-	
			-2	국우동 1149	1,136.6	1,136.6	-	
	F5	1,380.0	-1	국우동 1147-1	682.0	682.0	-	
			-2	국우동 1147	698.0	698.0	-	
	F6	1,123.6	-1	국우동 1154	560.8	560.8	-	
			-2	국우동 1154-1	562.8	562.8	-	
	F7	2,482.0	-1	국우동 1219-2	846.0	846.0	-	
			-2	국우동 1219-1	838.0	838.0	-	
			-3	국우동 1219	798.0	798.0	-	
	F8	2,088.5	-1	국우동 1215	1,208.8	1,208.8	-	
			-2	국우동 1215-1	879.7	879.7	-	
F9	2,042.3	-1	국우동 1217	883.3	883.3	-		
		-2	국우동 1217-1	1,159.0	1,159.0	-		
F10	1,763.3	-1	국우동 1225	892.8	892.8	-		
		-2	국우동 1225-1	870.5	870.5	-		
F11	1,324.4	-1	국우동 1223	679.6	679.6	-		
		-2	국우동 1223-1	644.8	644.8	-		

마) 자족시설용지(변경)

• 기정

도면 번호	가구	면적(㎡)	획 지	
			위 치	
자족 시설	합계	53,225	-	
	자족1	3,512	국우동 278	일원
	자족2	23,540	국우동 303-2	일원
	자족3	4,792	국우동 320	일원
	자족4	15,505	국우동 341	일원
자족5	5,876	국우동 352-1	일원	

• 변경

도면 번호	가구	면적(㎡)	획 지	
			위 치	
자족 시설	합계	53,198.0	-	
	자족1	3,512.0	국우동 1241	
	자족2	23,540.0	국우동 1243	
	자족3	4,788.0	국우동 1245	
	자족4	15,482.0	국우동 1244	
자족5	5,876.0	국우동 1246		

바) 주차장용지(변경)

• 기정

도면 번호	가구	면적(㎡)	획 지	
			위 치	
주	합계	5,554		
	주1	1,837	도남동 680-1	일원
	주2	1,392	국우동 198	일원
	주3	1,499	국우동 103-3	일원
주4	826	국우동 157	일원	

• 변경

도면 번호	가구	면적(㎡)	획 지	
			위 치	
주	합계	5,554.0		
	주1	1,839.5	도남동 879	
	주2	1,392.0	국우동 1156	
	주3	1,497.7	국우동 1221	
주4	824.8	국우동 1202		

사) 교육시설용지(변경없음)

도면 번호	가구	면적(m ²)	획 지				비 고
			위 치	면적(m ²)			
				합계	1단계	2단계	
학	합계	36,956	-	36,956	-	36,956	
	유1	5,000	국우동 49 일원	5,000	-	5,000	
	초1	13,341	국우동 129 일원	13,341	-	13,341	
	고1	18,615	국우동 77-1 일원	18,615	-	18,615	예담학교 5,051㎡ 존치

아) 공공청사용지(변경)

- 기정

도면 번호	가구	면적(m ²)	획 지				비 고
			위 치	면적(m ²)			
				합계	1단계	2단계	
공	합계	9,530	-	9,530	1,926	7,604	
	공1	1,926	국우동 275일원	1,926	1,926	-	동사무소
	공2	861	국우동 1037-18일원	861	-	861	파출소
	공3	6,743	국우동 316-1일원	6,743	-	6,743	소방서

- 변경

도면 번호	가구	면적(m ²)	획 지				비 고
			위 치	면적(m ²)			
				합계	1단계	2단계	
공	합계	9,530.0	-	9,530.0	1,926.0	7,604	
	공1	1,926.0	국우동 1240	1,926.0	1,926.0	-	동사무소
	공2	861.0	국우동 1037-18일원	861.0	-	861	파출소
	공3	6,743.0	국우동 316-1일원	6,743.0	-	6,743	소방서

자) 종교시설용지(변경)

- 기정

도면 번호	가구	면적(m ²)	획 지				비 고
			위 치	면적(m ²)			
				합계	1단계	2단계	
종	합계	2,901	-	2,901	2,901	-	
	종1	2,901	도남동 588 일원	2,901	2,901	-	

- 변경

도면 번호	가구	면적(m ²)	획 지				비 고
			위 치	면적(m ²)			
				합계	1단계	2단계	
종	합계	2,901.0	-	2,901.0	2,901.0	-	
	종1	2,901.0	도남동 905	2,901.0	2,901.0	-	

차) 사회복지시설용지(변경없음)

도면 번호	가구	면적(m ²)	획 지			
			위 치			
				합계	1단계	2단계
사	합계	2,393	-			
	사1	2,393	국우동 106-1일원			

카) 기타시설용지(변경)

- 기정

도면 번호	가구	면적(m ²)	획 지			
			위 치			
				합계	1단계	2단계
유1, 수1, 수2, 수3, 가1, 가2, 통1, 전1	합계	26,728	-			
	유1	20,819	국우동 294 일원			
	수1	2,030	도남동 665 일원			
	수2	317	국우동 산157 일원			
	수3	298	국우동 산169-1 일원			
	가1	45	국우동 산135 일원			
	가2	45	국우동 237 일원			
	통1	135	국우동 산104 일원			
	전1	3,039	국우동 1861-1 일원			

- 변경

도면 번호	가구	면적(m ²)	획 지			
			위 치			
				합계	1단계	2단계
유1, 수1, 수2, 수3, 가1, 가2, 통1, 전1	합계	26,753.2	-			
	유1	20,819	국우동 294 일원			
	수1	2,028.3	도남동 909			
	수2	334.0	국우동 1131			
	수3	307.9	국우동 1231			
	가1	45.0	국우동 1130			
	가2	45.0	국우동 1230			
	통1	135.0	국우동 1232			
	전1	3,039	국우동 1861-1 일원			

3) 건축물의 용도 및 건폐율, 용적률, 높이, 배치, 형태, 색채, 건축선에 관한 도시관리계획 결정

(변경)조서(변경없음)

가) 주거전용 단독주택용지(제1종전용주거지역)(변경없음)

도 면 번 호	위 치 (가구번호)	구 분	계 획 내 용
D	D1~D15, D34~D39	용 도	<ul style="list-style-type: none"> 허용용도 <ul style="list-style-type: none"> - 건축법 시행령 별표1 제1호 단독주택(다중주택 제외) 불허용도 <ul style="list-style-type: none"> - 허용용도 이외의 용도 - 학교보건법 등 기타 법령에 의해 당해 토지에 불허되는 용도
		건폐율	• 50%이하
		용적률	• 100%이하
		높이	<ul style="list-style-type: none"> • 2층 이하로서 8m 이하 (다만, 다음 각 호의 어느 하나에 해당하는 경우에는 그러하지 아니한다.) <ol style="list-style-type: none"> 1. 1층의 바닥이 지표면으로부터 0.5미터를 넘는 높이에 있는 건축물로서 그 0.5미터를 넘는 높이에 8미터를 가산한 높이가 12미터 이하인 건축물 2. 지붕의 경사가 3:10이상인 건축물로서 높이 12미터 이하인 건축물 3. 주택외의 용도에 쓰이는 건축물(주택의 용도와 다른 용도가 복합된 건축물을 제외한다)로서 높이 12미터 이하인 건축물
		배 치	<ul style="list-style-type: none"> • 개별 필지간 공동건축 및 합벽건축 불가 • 일조권은 정남방향으로 적용 • 보도가 없는 도로와 공지부분의 단차이는 10cm이하 되도록 함
		형 태	<ul style="list-style-type: none"> • 지붕은 경사지붕을 원칙으로 함 (단, 경사지붕보다 경관 및 조형미·기능성 등이 우수한 경우에는 예외) • 담장 설치시에는 생울타리 또는 투시형으로 1m이하로 설치 • 건물옥상에 옥탑이외의 구조물(물탱크 포함)을 설치할 경우에는 구조체 내부에 설치하거나 차폐시설을 설치 • 녹지, 공원, 보행자전용도로에 접한 대지는 접한쪽으로 일체의 출입구 및 출입문설치 불허
		색 채	<ul style="list-style-type: none"> • 도시미관을 고려하여 주변 환경과 조화되게 함 • 건축물은 구조색을 벽면적의 60~70%이상 사용하고 지붕색은 벽면색과 동일 계통 범위내에서 사용 권장
		건축한계선	-
		허용 가구수	• 필지당 3가구이하
		기 타	<ul style="list-style-type: none"> • 차음시설(이중창 등)을 설치 등 효과적인 방음대책을 수립하여 관련 법에서 정한 소음기준을 만족하도록 계획할 것 • 입주자모집, 공고, 입주시 항공소음관련 환경영향평가 협의 내용을 공지 할 것

나) 점포겸용 단독주택용지(제1종일반주거지역)(변경없음)

도 면 번 호	위 치 (가구번호)	구 분	계 획 내 용
D	D16~D33	용 도	<ul style="list-style-type: none"> • 허용용도 <ul style="list-style-type: none"> - 건축법 시행령 별표1 제1호 단독주택(다중주택 제외) - 건축연면적의 2/5범위 내에서 1층이하에 설치하는 것으로서 건축법 시행령 별표1 제3호의 제1종 근린생활시설 및 제4호에 의한 제2종 근린생활시설 • 불허용도 <ul style="list-style-type: none"> - 건축법 시행령 별표1 제3호의 제1종 근린생활시설 중 제4호의 제2종 근린생활시설 중 종교집회장, 총포판매소, 장의사, 다중생활시설, 제조업소, 수리점, 단란주점, 안마시술소, 노래연습장 - 학교보건법 등 기타 법령에 의해 당해 토지에 불허되는 용도
		건폐율	• 60%이하
		용적률	• 180%이하
		높이	• 3층 이하 (다만 지상1층에 근린생활시설을 설치하는 단독주택이나 1층의 바닥면적 2분의 1 이상을 필로티 구조로 하여 주차장으로 사용하고 나머지 부분을 주택 외의 용도로 쓰는 다가구주택의 경우에는 해당 층을 주택의 층수에서 제외한다)
		배 치	<ul style="list-style-type: none"> • 개별 필지간 공동건축 및 합벽건축 불가 • 일조권은 정남방향으로 적용
		형 태	<ul style="list-style-type: none"> • 지붕은 경사지붕을 원칙으로 함 (단, 경사지붕보다 경관 및 조형미·기능성 등이 우수한 경우에는 예외) • 1층 서터 설치시 투시형으로 설치 • 담장 설치시에는 생울타리 또는 투시형으로 1m이하로 설치 • 건물옥상에 옥탑이외의 구조물(물탱크 포함)을 설치할 경우에는 구조체 내부에 설치하거나 차폐시설을 설치 • 녹지, 공원, 보행자전용도로에 접한 대지는 접한쪽으로 일체의 출입구 및 출입문 설치 불허
		색 채	<ul style="list-style-type: none"> • 도시미관을 고려하여 주변 환경과 조화되게 함 • 건축물은 구조색을 벽면적의 60~70%이상 사용하고 지붕색은 벽면색과 동일 계통 범위내에서 사용 권장
		건축한계선	• 보행자도로(특수도로)변 및 중로급 이상 도로변1m(결경도 참조)
		허용 가구수	• 필지당 5가구 이하(근린생활시설 설치시는 3가구 이하)
		기 타	<ul style="list-style-type: none"> • 차음시설(이중창 등)을 설치 등 효과적인 방음대책을 수립하여 관련 법에서 정한 소음기준을 만족하도록 계획할 것 • 입주자모집, 공고, 입주시 항공소음관련 환경영향평가 협의 내용을 공지 할 것

다) 블록형 단독주택용지(제2종전용주거지역)(변경없음)

도면 번호	위 치 (가구번호)	구 분	계 획 내 용
D	D40~D42	용 도	<ul style="list-style-type: none"> 허용용도 <ul style="list-style-type: none"> - 건축법 시행령 별표1 제1호 단독주택(다중주택 제외) - 건축법 시행령 별표1 제2호 공동주택(아파트, 기숙사 제외) - 단독형 집합주택 - 입주자 전용의 비영리 공동이용시설 불허용도 <ul style="list-style-type: none"> - 허용용도 이외의 용도 - 학교보건법 등 기타 법령에 의해 당해 토지에 불허되는 용도
		건폐율	• 40%이하
		용적률	• 120%이하
		높이	• 3층 이하
		배 치	• 공동주택의 경우 동일층이 4호 이내로 연립되도록 함
		형 태	<ul style="list-style-type: none"> 지붕은 경사지붕을 원칙으로 함 (단, 경사지붕보다 경관 및 조형미·기능성 등이 우수한 경우에는 예외, 옥상녹화를 위한 평지붕은 허용) 블록내 경계부분을 위한 담장은 설치하지 않는 것을 원칙으로 하되 필요한 경우 생울타리 또는 투시형으로 0.6m를 초과할 수 없음 건물옥상에 옥탑이외의 구조물(물탱크 포함)을 설치할 경우에는 경사지붕과 조화를 이루어야 함 녹지, 공원, 보행자전용도로에 접한 대지는 접한쪽으로 일체의 출입구 및 출입문 설치 불허
		색 채	<ul style="list-style-type: none"> 도시미관을 고려하여 주변 환경과 조화되게 하고 가급적 동일 계열의 색상을 권장 지붕색상은 자연색이나 혼합색을 권장
		건축한계선	-
		수용 가구수	<ul style="list-style-type: none"> • D40 : 27세대 • D41 : 30세대 • D42 : 25세대 • 세대의 면적기준은 380㎡임
		기 타	<ul style="list-style-type: none"> • 차음시설(이중창 등)을 설치 등 효과적인 방음대책을 수립하여 관련 법에서 정한 소음기준을 만족하도록 계획할 것 • 주차장의 경우 개별주차장 보다는 공동주차장 위주로 조성하며, 이 때 차량 동선이 모이는 부분(또는 공동주차장 주변 등)에는 커뮤니티공간 조성을 권장 • 건축법에 의한 단독주택 및 주택법 제16조에 따른 사업계획의 승인으로 조성한 주택단지의 단독주택은 지적 분할(필지당 660㎡ 이내)하여 단독 소유할 수 있으며, 단독형집합주택 또는 3층 이하 공동주택의 건축물은 단독 소유하되 대지 및 기반시설 등의 설치에 필요한 부지는 공유할 수 있음 • 본 지구계획에서 제시되지 않은 사항은 공동주택 업무처리지침 제12조의 7(블록형 단독주택용지 계획 등) 및 제12조의8(블록형 단독주택용지 조성)의 규정에 의거하여 계획·조성되어야 함 • 입주자모집, 광고, 입주시 항공소음관련 환경영향평가 협의 내용을 공지 할 것

라) 공동주택용지(제3종일반주거지역)(변경없음)

도면 번호	위 치 (가구번호)	구 분	계 획 내 용
-	A-1 A-2	용 도	<ul style="list-style-type: none"> 허용용도 <ul style="list-style-type: none"> - 건축법시행령 별표1 제2호 공동주택(기숙사 제외) - 주택법에 의한 부대시설, 복리시설 불허용도 <ul style="list-style-type: none"> - 허용용도 이외의 용도 - 학교보건법 등 기타 법령에 의해 당해 토지에 불허되는 용도
		건폐율	• 30%이하
		용적률	<ul style="list-style-type: none"> • A-1 : 190% 이하 • A-2 : 190% 이하
		높이	• 최고층수 25층 이하 (층수변화는 동일 동내에 5개층 이내)
		배 치	<ul style="list-style-type: none"> • A-1블럭 인근 송진탑 반경 126m인 주거시설 배제구역내에는 공공주택을 배치 할 수 없다.(결정도 참조) • 양호한 일조 및 조망의 확보, 원활한 통행의 보장, 경관 차폐감의 저감 및 질서 있는 스카이라인의 조성 등을 달성하기 위하여 건축물 각 1개 층의 호수 및 길이(이하 '주거동의 길이'라 한다)를 제한하며 그 기준은 다음 각 호에 따라야 한다. 단, 건축물의 형태가 ㄱ, ㄷ, ㄹ 등 여러 방향에서 길이를 측정할 수 있는 경우 가장 긴 것을 주거동 길이로 한다. • 전용면적 60㎡~85㎡이하 공동주택은 사업의 원활한 진행을 위하여 다음의 기준을 적용한다. <ul style="list-style-type: none"> - 10층 이하 부분 : 6호 이하 또는 주거동 길이 80m 이하 - 11층 이상 : 4호 이하 또는 주거동 길이 60m 이하 • 전용면적 60㎡ 이하 공동주택은 사업의 원활한 진행을 위하여 다음의 기준을 적용한다. <ul style="list-style-type: none"> - 10층 이하 부분 : 8호 이하 또는 주거동 길이 100m 이하 - 11층 이상 : 6호 이하 또는 주거동 길이 80m 이하 • 건축물의 직각배치 <ul style="list-style-type: none"> - 판상형 : 해당 도로변 또는 대지경계선에 대하여 건축물의 장변(또는 주계구부면)이 직각으로 배치되어야 한다.(결정도 참조) - 탑상형 : 해당 도로변 또는 대지경계선과 이루는 교선(절도방향)에 대하여 건축물 주계구부면의 이등분선이 직각으로 배치되어야 한다.(결정도 참조) - 기타사항은 직각배치구간 축벽 가이드라인을 따른다.
		형 태	<ul style="list-style-type: none"> • 지붕은 경사지붕을 원칙으로 함 (단, 경사지붕보다 경관 및 조형미·기능성 등이 우수한 경우에는 예외) • 담장 설치시에는 생울타리 또는 투시형으로 1m이하로 설치
		색 채	• 도시미관을 고려하여 주변 환경과 조화되게 함
		건축한계선	<ul style="list-style-type: none"> • A-1 : 중로2-도남9호선변 3m, 중로1-도남2호선변 3m, 연결녹지1변 5m (결정도 참조) • A-2 : 도로변 3m (결정도 참조) ※ 건축한계선은 건축물 외벽선을 기준으로 하되, 부대복리시설 등은 제외함
		기 타	<ul style="list-style-type: none"> • 단지 내 근린생활시설 및 소매시장·상점 설치 시 각시설의 합한 면적은 세대당 6㎡의 비율로 산정한 면적을 초과하여서는 아니된다 • 차음시설(이중창 등)을 설치 등 효과적인 방음대책을 수립하여 관련 법에서 정한 소음기준을 만족하도록 계획할 것 • 입주자모집, 광고, 입주시 항공소음관련 환경영향평가 협의 내용을 공지 할 것 • A-1 : 연결녹지1변에서 5m 이내 구간은 공공조경을 설치할 것

도면 번호	위 치 (가구번호)	구 분	계 획 내 용
-	B-1	용 도	<ul style="list-style-type: none"> 허용용도 <ul style="list-style-type: none"> - 건축법시행령 별표1 제2호 공동주택(기숙사 제외) - 주택법에 의한 부대시설, 복리시설 불허용도 <ul style="list-style-type: none"> - 허용용도 이외의 용도 - 학교보건법 등 기타 법령에 의해 당해 토지에 불허되는 용도
		건폐율	• 30%이하
		용적률	• 155%이하
		높 이	<ul style="list-style-type: none"> • 최고층수 25층 이하 (층수변화는 동일 동내에 5개층 이내) - 일부구간 별도 층고제한(지구단위계획 결정도면 참조) ※ B-1BL 북측에 위치한 단독주택 부지의 일조권을 확보하기 위하여 일부 구간의 최고 층수를 제한하나, 향후 주택사업계획 수립시 관련 기준에 부합하는 일조권을 확보하는 범위내에서 층고 변경 가능
		배 치	<ul style="list-style-type: none"> • B-1블럭 인근 송진담 반경 126m인 주거시설 배제구역내에는 공공주택을 배치 할 수 없다.(결정도 참조) • 양호한 일조 및 조망의 확보, 원활한 통행의 보장, 경관 차폐감의 저감 및 질서 있는 스카이라인의 조성 등을 달성하기 위하여 건축물 각 1개 층의 호수 및 길이(이하 '주거동의 길이'라 한다)를 제한하며 그 기준은 다음 각 호에 따라야 한다. 단, 건축물의 형태가 ㄱ, ㄴ, ㄹ 등 여러 방향에서 길이를 측정할 수 있는 경우 가장 긴 것을 주거동 길이로 한다. • 전용면적 60㎡ 이하 공동주택은 사업의 원활한 진행을 위하여 다음의 기준을 적용한다. <ul style="list-style-type: none"> - 10층 이하 부분 : 8호 이하 또는 주거동 길이 100m 이하 - 11층 이상 : 6호 이하 또는 주거동 길이 80m 이하 • 건축물의 직각배치 <ul style="list-style-type: none"> - 관상형 : 해당 도로변 또는 대지경계선에 대하여 건축물의 장변(또는 주개구부면)이 직각으로 배치되어야 한다.(결정도 참조) - 답상형 : 해당 도로변 또는 대지경계선과 이루는 교선(절도방향)에 대하여 건축물 주개구부면의 이등분선이 직각으로 배치되어야 한다. (결정도 참조) - 기타사항은 직각배치구간 측벽 가이드라인을 따른다.
		형 태	<ul style="list-style-type: none"> • 지붕은 경사지붕을 원칙으로 함 (단, 경사지붕보다 경관 및 조형미·기능성 등이 우수한 경우에는 예외) • 담장 설치시에는 생울타리 또는 투시형으로 1m이하로 설치
		색 채	• 도시미관을 고려하여 주변 환경과 조화되게 함
		건축한계선	<ul style="list-style-type: none"> • 중로2-도남9호선변 3m, 중로1-도남2호선변 3m, 중로1-도남1호선변 21m (결정도 참조) ※ 건축한계선은 건축물 외벽선을 기준으로 하되, 부대복리시설 등은 제외함
		기 타	<ul style="list-style-type: none"> • 단지 내 근린생활시설 및 소매시장·상점 설치 시 각시설의 합한 면적은 세대당 6㎡의 비율로 산정한 면적을 초과하여서는 아니된다 • 차음시설(이중창 등)을 설치 등 효과적인 방음대책을 수립하여 관련 법에서 정한 소음기준을 만족하도록 계획할 것 • 입주자모집, 공고, 입주시 항공소음관련 환경영향평가 협의 내용을 공지 할 것

도면 번호	위 치 (가구번호)	구 분	계 획 내 용
-	C-1 ~ C-4	용 도	<ul style="list-style-type: none"> 허용용도 <ul style="list-style-type: none"> - 건축법시행령 별표1 제2호 공동주택(기숙사 제외) - 주택법에 의한 부대시설, 복리시설 불허용도 <ul style="list-style-type: none"> - 허용용도 이외의 용도 - 학교보건법 등 기타 법령에 의해 당해 토지에 불허되는 용도
		건폐율	• 30%이하
		용적률	<ul style="list-style-type: none"> • C-1, C-2, C-3 : 210%이하 • C-4 : 190%이하
		높 이	<ul style="list-style-type: none"> • 최고층수 25층 이하 (층수변화는 동일 동내에 5개층 이내) - C-2블록 : 일부구간 별도 층고제한(지구단위계획 결정도면 참조)
		배 치	<ul style="list-style-type: none"> • 양호한 일조 및 조망의 확보, 원활한 통행의 보장, 경관 차폐감의 저감 및 질서 있는 스카이라인의 조성 등을 달성하기 위하여 건축물 각 1개 층의 호수 및 길이(이하 '주거동의 길이'라 한다)를 제한하며 그 기준은 다음 각 호에 따라야 한다. 단, 건축물의 형태가 ㄱ, ㄴ, ㄹ 등 여러 방향에서 길이를 측정할 수 있는 경우 가장 긴 것을 주거동 길이로 한다. <ul style="list-style-type: none"> - 10층 이하 부분 : 6호 이하(전용면적 85㎡초과 공동주택은 4호 이하) 또는 주거동 길이 80m 이하 - 11층 이상 : 4호 이하(전용면적 85㎡이하 공동주택은 6호 이하) 또는 주거동 길이 60m 이하 • 건축물의 직각배치 <ul style="list-style-type: none"> - 관상형 : 해당 도로변 또는 대지경계선에 대하여 건축물의 장변(또는 주개구부면)이 직각으로 배치되어야 한다.(결정도 참조) - 답상형 : 해당 도로변 또는 대지경계선과 이루는 교선(절도방향)에 대하여 건축물 주개구부면의 이등분선이 직각으로 배치되어야 한다. (결정도 참조) - 기타사항은 직각배치구간 측벽 가이드라인을 따른다. • 부대복리시설 및 근린생활시설 <ul style="list-style-type: none"> - C-3: 단지내 부대복리시설 및 근린생활 설치시 각 시설을 북측 도로(중로1-도남6호선)변으로 배치하여야 한다. - C-4: 단지내 부대복리시설 및 근린생활 설치시 각 시설을 북측 도로(중로1-도남5호선)변으로 배치하여야 한다.
		형 태	<ul style="list-style-type: none"> • 지붕은 경사지붕을 원칙으로 함 (단, 경사지붕보다 경관 및 조형미·기능성 등이 우수한 경우에는 예외) • 담장 설치시에는 생울타리 또는 투시형으로 1m이하로 설치.
		색 채	• 도시미관을 고려하여 주변 환경과 조화되게 함
		건축한계선	<ul style="list-style-type: none"> • C-1 : 중로2-도남9호선변 3m, 중로1-도남3호선변 10m, 연결녹지1변 5m (결정도 참조) • C-2 : 중로1-도남6호선변 3m, 대로2-도남1호선변 20m (결정도 참조) • C-3 : 대로2-도남1호선변 14m (결정도 참조) • C-4 : 중로 1-도남5호선변, 소로3-도남19호선변 3m(결정도 참조) ※ 건축한계선은 건축물 외벽선을 기준으로 하되, 부대복리시설 등은 제외함
		기 타	<ul style="list-style-type: none"> • 단지 내 근린생활시설 및 소매시장·상점 설치 시 각시설의 합한 면적은 세대당 6㎡의 비율로 산정한 면적을 초과하여서는 아니된다 • 차음시설(이중창 등)을 설치 등 효과적인 방음대책을 수립하여 관련 법에서 정한 소음기준을 만족하도록 계획할 것 • 입주자모집, 공고, 입주시 항공소음관련 환경영향평가 협의 내용을 공지 할 것 • C-1 : 연결녹지1변에서 5m 이내 구간은 공공조경을 설치할 것

마) 근린생활시설용지(제2종일반주거지역)(변경없음)

도면 번호	위 치 (가구번호)	구 분	계 획 내 용
-	E1~E6	용 도	<ul style="list-style-type: none"> 허용용도 <ul style="list-style-type: none"> 건축법 시행령 별표1 제3호의 제1종 근린생활시설, 제4호의 제2종 근린생활시설 건축법 시행령 별표1 제11호 노유자시설 중 아동관련시설 및 노인복지시설 불허용도 <ul style="list-style-type: none"> 건축법 시행령 별표1 제3호의 제1종 근린생활시설 중 제4호의 제2종 근린생활시설 중 종교집회장, 종포판매소, 장의사, 다중생활시설, 제조업소, 수리점, 단란주점, 안마시술소, 노래연습장 학교보건법 등 기타 법령에 의해 당해 토지에 불허되는 용도
		건폐율	• 60%이하
		용적률	• 180%이하
		높이	• 3층이하
		배 치	• 건축물의 전면방향을 위계가 높은 도로를 향하도록 배치
		형 태	<ul style="list-style-type: none"> 건축물 외벽면은 의장, 재료, 색채 등 주변 건축물과 조화 유지 건물옥상에 옥탑이외의 구조물(물탱크 포함)을 설치할 경우에는 구조체 내부에 설치하거나 차폐시설을 설치 1층전면에 서터를 설치할 경우 투시형으로 설치
		색 채	• 도시미관을 고려하여 주변 환경과 조화되게 함
건축한계선	• 보행자도로(특수도로) 및 도로변 1m (결정도 참조)		

바) 준주거용지(준주거지역)(변경없음)

도면 번호	위 치 (가구번호)	구 분	계 획 내 용
-	F1~F11	용 도	<ul style="list-style-type: none"> 허용용도 <ul style="list-style-type: none"> 국토의계획및이용에관한법률 시행령 별표7 및 대구광역시 도시계획조례 제36조에 의거 용도지역 내에서 건축할 수 있는 건축물 중 불허용도외의 용도 불허용도 <ul style="list-style-type: none"> 국토의계획및이용에관한법률 및 대구광역시 도시계획조례에 의거 용도지역 내에서 건축할 수 있는 건축물 중 불허용도 건축법 시행령 별표1 제1호 단독주택, 제2호 공동주택, 제4호 제2종근린생활시설 중 '너'목, '러'목 중 안마시술소, 제15호 숙박시설 중 생활숙박시설, 제28호 장례식장 학교보건법 등 기타 법령에 의해 당해 토지에 불허되는 용도
		건폐율	• 60%이하
		용적률	• 400%이하
		높이	• 7층 이하
		배 치	• 건축물의 전면방향을 위계가 높은 도로를 향하도록 배치
		형 태	<ul style="list-style-type: none"> 건축물 외벽면은 의장, 재료, 색채 등 주변 건축물과 조화 유지 건물옥상에 옥탑이외의 구조물(물탱크 포함)을 설치할 경우에는 구조체 내부에 설치하거나 차폐시설을 설치 1층전면에 서터를 설치할 경우 투시형으로 설치
		색 채	• 도시미관을 고려하여 주변 환경과 조화되게 함
		건축한계선	<ul style="list-style-type: none"> 도로 및 공공공지면 1m (결정도 참조) 단, 바닥면적의 합계가 1,000㎡ 이상인 판매시설, 문화 및 집회시설 및 종교시설은 도로 및 공공공지면으로부터 3m

사) 자족시설용지(준주거지역)(변경없음)

도면 번호	위 치 (가구번호)	구 분	계 획 내 용
-	자족1~자족5	용 도	<ul style="list-style-type: none"> 주용도(전체 연면적의 70% 이상) <ul style="list-style-type: none"> 가. 「산업집적활성화 및 공장설립에 관한 법률」 제28조에 따른 도시형공장 나. 「벤처기업육성에 관한 특별조치법」 제2조 제4항에 따른 벤처기업집적시설 다. 「소프트웨어산업진흥법」 제5조에 따른 소프트웨어진흥시설 라. 「산업집적활성화 및 공장설립에 관한 법률」 제2조 제13호에 따른 지식산업센터 마. 「관광진흥법」 제3조 제1항 제2호 가목에 따른 호텔업 시설 바. 원예시설 등 농업관련시설 사. 「물류시설의 개발 및 운영에 관한 법률」 제2조 제1호에 따른 물류시설 아. 건축법시행령 별표1에 의한 다음의 시설 <ol style="list-style-type: none"> 문화 및 집회시설 중 공연장, 집회장(공회당, 회의장), 관람장, 전시장 의료시설(노인전문병원, 정신병원, 격리병원, 장례식장 제외) 교육연구시설 중 교육원, 직업훈련소, 학원, 연구소 운동시설(육외 철담이 설치된 골프연습장 제외) 업무시설(오피스텔 제외) 부용도(전체 연면적의 30% 미만) <ul style="list-style-type: none"> 가. 건축법시행령 별표1에 의한 다음의 시설 <ol style="list-style-type: none"> 공동주택 중 기숙사(단, 주용도가 도시형공장, 지식산업센터에 한함) 제1종 근린생활시설(안마원 제외) 제2종 근린생활시설(단란주점, 안마시술소, 다중생활시설, 종교집회장 제외) 판매시설 중 상점 차. 가~아 내 지원시설의 허용용도가 부용도와 중복되는 경우, 중복되는 지원시설의 연면적은 부용도의 연면적에 포함된 것으로 본다. 카. 부용도의 무분별한 근린생활시설 설치를 제한하기 위하여 근린생활시설로 사용되는 부분의 비율은 지상층 건축연면적의 20%이하로 제한하고 지상2층 이하에만 설치한다. 불허용도 <ul style="list-style-type: none"> 허용용도 이외의 용도 학교보건법 등 기타 법령에 의해 당해 토지에 불허되는 용도
		건폐율	• 60%이하
		용적률	• 300%이하
		높 이	• 5층 이하
		배 치	• 건물의 전면은 위계가 높은 도로로 정함
		형 태	<ul style="list-style-type: none"> 옥상 휴게공간 설치 권장 담장 설치 시 생활타리 또는 투시형으로 1m이하로 설치 (단, 방음담장일 경우 높이제한 적용하지 않음)
		색 채	• 도시미관을 고려하여 주변 환경과 조화되게 함
		건축한계선	<ul style="list-style-type: none"> 자족1 : 중로 변 2m (결정도 참조) 자족2 : 대로 변 4m, 중로 변 2m (결정도 참조) 자족3 : 중로 변 2m (결정도 참조) 자족4 : 대로 변 4m, 중로 변 2m, 완충녹지⑨ 2m (결정도 참조) 자족5 : 중로 변 2m (결정도 참조)

아) 주차장용지(변경없음)

- 제1종일반주거지역

도면 번호	위 치 (가구번호)	구 분	계 획 내 용
-	주1, 주4	용 도	<ul style="list-style-type: none"> • 허용용도 <ul style="list-style-type: none"> - 주차장법에 의한 노외주차장 및 그 부대시설과 주차전용건축물 - 주차전용건축물일 경우 건축물의 연면적 중 주차장으로 사용되는 부분의 비율이 95% 이상 이어야 함. 다만, 주차장 외의 용도로 사용 되는 부분이 건축법 시행령 별표 1에 따른 제1종근린생활시설, 제2종 근린생활시설(단란주점 및 안마시술소 제외), 문화 및 집회시설, 판매시설(도매시장, 소매시장 제외), 운동시설(옥외 철타이 설치된 골프연습장 제외), 업무시설, 자동차관련 시설인 경우에는 주차장으로 사용되는 부분의 비율이 70% 이상이어야 함 ※ 단 주차장 외의 용도로 사용되는 부분은 대구광역시 도시계획조례에 의거 해당 용도지역에 건축할 수 있는 건축물에 한함 - 부대시설 : 주차장법 및 대구광역시 주차장 설치 및 관리조례에 의한
		건폐율	<ul style="list-style-type: none"> • 불허용도 - 허용용도 이외의 용도
		용적률	<ul style="list-style-type: none"> • 주차전용건축물 : 90%이하 • 부대시설 : 주차장법 및 대구광역시 주차장 설치 및 관리조례에 의한
		높 이	<ul style="list-style-type: none"> • 270% 이하 • 주차전용건축물 층수: 3층 이하 ※ 주차전용건축물의 높이는 주차장법에 의거 제한됨 • 부대시설 : 주차장법 및 대구광역시 주차장 설치 및 관리조례에 의한
		배 치	<ul style="list-style-type: none"> • 노외주차장 부지면적의 100분의 5이상을 1층 전면부에 자전거 주차장 설치
		형 태	-
		색 채	<ul style="list-style-type: none"> • 도시미관을 고려하여 주변 환경과 조화되게 함
		건축한계선	<ul style="list-style-type: none"> • 도로변1m (결정도 참조)

- 준주거지역

도면 번호	위 치 (가구번호)	구 분	계 획 내 용
-	주2, 주3	용 도	<ul style="list-style-type: none"> • 허용용도 <ul style="list-style-type: none"> - 주차장법에 의한 노외주차장 및 그 부대시설과 주차전용건축물 - 주차전용건축물일 경우 건축물의 연면적 중 주차장으로 사용되는 부분의 비율이 95% 이상 이어야 함. 다만, 주차장 외의 용도로 사용되는 부분이 건축법 시행령 별표 1에 따른 제1종근린생활시설, 제2종근린생활시설(단란주점 및 안마시술소 제외), 문화 및 집회시설, 판매시설(도매시장, 소매시장 제외), 운동시설(옥외 철타이 설치된 골프연습장 제외), 업무시설, 자동차관련시설인 경우에는 주차장으로 사용되는 부분의 비율이 70% 이상이어야 함 ※ 단 주차장 외의 용도로 사용되는 부분은 대구광역시 도시계획조례에 의거 해당 용도지역에 건축할 수 있는 건축물에 한함 - 부대시설 : 주차장법 및 대구광역시 주차장 설치 및 관리조례에 의한
		건폐율	<ul style="list-style-type: none"> • 불허용도 - 허용용도 이외의 용도
		용적률	<ul style="list-style-type: none"> • 주차전용건축물 : 90%이하 • 부대시설 : 주차장법 및 대구광역시 주차장 설치 및 관리조례에 의한
		높 이	<ul style="list-style-type: none"> • 540% 이하 • 주차전용건축물 층수: 6층 이하 ※ 주차전용건축물의 높이는 주차장법에 의거 제한됨 • 부대시설 : 주차장법 및 대구광역시 주차장 설치 및 관리조례에 의한
		배 치	<ul style="list-style-type: none"> • 노외주차장 부지면적의 100분의 5이상을 1층 전면부에 자전거 주차장 설치
		형 태	-
		색 채	<ul style="list-style-type: none"> • 도시미관을 고려하여 주변 환경과 조화되게 함
		건축한계선	<ul style="list-style-type: none"> • 도로변1m (결정도 참조)

자) 교육시설용지(변경없음)

- 제2종일반주거지역

도면 번호	위 치 (가구번호)	구 분	계 획 내 용
-	유1	용 도	<ul style="list-style-type: none"> • 허용용도 <ul style="list-style-type: none"> - 유치원 및 그 부속용도와 건축연면적 30%미만 범위 내에서의 「영유아 보육법」에 의한 어린이집 및 「학원의 설립·운영 및 과외교습에 관한 법률 시행령」 별표2에 의한 학교 교과 교습학원 중 입시·검정 및 보습 분야(보통교과계열)학원을 제외한 학원 • 불허용도 - 허용용도 이외의 용도
		건폐율	<ul style="list-style-type: none"> • 40%이하
		용적률	<ul style="list-style-type: none"> • 200%이하
		높 이	<ul style="list-style-type: none"> • 5층이하
		배 치	-
		형 태	<ul style="list-style-type: none"> • 담장 설치시에는 생울타리 또는 투시형으로 1.2m를 초과할 수 없음
		색 채	<ul style="list-style-type: none"> • 도시미관을 고려하여 주변 환경과 조화되게 함
		건축한계선	-

- 제1종일반주거지역

도면 번호	위 치 (가구번호)	구 분	계 획 내 용
-	초1, 고1	용 도	<ul style="list-style-type: none"> • 허용용도 <ul style="list-style-type: none"> - 고등학교 이하 각급 학교 설립·운영규정에 의한 초, 중학교 및 그 부속용도 (초등학교 부대시설에는 병설유치원 허용) • 불허용도 - 허용용도 이외의 용도
		건폐율	<ul style="list-style-type: none"> • 40%이하
		용적률	<ul style="list-style-type: none"> • 200%이하
		높 이	<ul style="list-style-type: none"> • 5층이하
		배 치	-
		형 태	<ul style="list-style-type: none"> • 담장 설치시에는 생울타리 또는 투시형으로 1.2m를 초과할 수 없음
		색 채	<ul style="list-style-type: none"> • 도시미관을 고려하여 주변 환경과 조화되게 함
		건축한계선	-

차) 공공청사용지(변경없음)

- 제2종일반주거지역

도면 번호	위 치 (가구번호)	구 분	계 획 내 용
-	공2	용 도	<ul style="list-style-type: none"> 허용용도 <ul style="list-style-type: none"> 건축법 시행령 별표1 제14호의 업무시설 중 공공업무시설로서 파출소 불허용도 <ul style="list-style-type: none"> 허용용도 이외의 용도
		건폐율	• 60%이하
		용적률	• 220% 이하
		높 이	-
		배 치	-
		형 태	<ul style="list-style-type: none"> 권장사항 <ul style="list-style-type: none"> 옥상녹화 : 옥상녹화 가이드라인(환경부, 2015)과 건축물 녹화 설계기준(국토교통부, 2012)의 준수하며 옥상녹화 면적중 녹지율은 80%이상 되도록 할 것
		색 채	• 도시미관을 고려하여 주변 환경과 조화되게 함
		건축한계선	• 도로변 1m

- 준주거지역

도면 번호	위 치 (가구번호)	구 분	계 획 내 용
-	공1, 공3	용 도	<ul style="list-style-type: none"> 허용용도 <ul style="list-style-type: none"> 건축법 시행령 별표1 제14호의 업무시설 중 공공업무시설로서 동주민센터(공1), 소방서(공3) 불허용도 <ul style="list-style-type: none"> 허용용도 이외의 용도
		건폐율	• 60%이하
		용적률	• 300% 이하
		높 이	-
		배 치	-
		형 태	<ul style="list-style-type: none"> 권장사항 <ul style="list-style-type: none"> 옥상녹화 : 옥상녹화 가이드라인(환경부, 2015)과 건축물 녹화 설계기준(국토교통부, 2012)의 준수하며 옥상녹화 면적중 녹지율은 80%이상 되도록 할 것
		색 채	• 도시미관을 고려하여 주변 환경과 조화되게 함
		건축한계선	• 대로변 4m, 중로변 2m

카) 사회복지시설용지(제2종일반주거지역)(변경없음)

도면 번호	위 치 (가구번호)	구 분	계 획 내 용
-	사1	용 도	<ul style="list-style-type: none"> 허용용도 <ul style="list-style-type: none"> 도시·군계획시설의 결정·구조 및 설치기준에 관한 규칙 제107조 및 사회복지사업법 제34조에 따른 사회복지시설 불허용도 <ul style="list-style-type: none"> 허용용도 이외의 용도
		건폐율	• 60%이하
		용적률	• 220%이하
		높 이	• 4층이하
		배 치	-
		형 태	• 담장설치는 가급적 제한하고 부득이한 경우 생울타리 등 높이 1.2m 이하의 자연소재담장 설치 (인접대지 경계선 담장설치 금지)
		색 채	• 도시미관을 고려하여 주변 환경과 조화되게 함
		건축한계선	• 도로변 1m (결정도 참조)

타) 종교시설용지(제2종일반주거지역)(변경없음)

도면 번호	위 치 (가구번호)	구 분	계 획 내 용
-	종1	용 도	<ul style="list-style-type: none"> 허용용도 <ul style="list-style-type: none"> 건축법 시행령 별표1 제4호의 제2종 근린생활시설 중 종교집회장 및 제6호의 종교시설 중 종교집회장(교회, 성당, 사찰, 수녀원) 단, 타종시설 및 옥외확성 장치기 없는 시설에 한함 불허용도 <ul style="list-style-type: none"> 허용용도 이외의 용도 종교집회장 안에 설치하는 봉안당
		건폐율	• 60% 이하
		용적률	• 220% 이하
		높 이	• 4층 이하 * 종탑 등 종교상징물은 지상 30m 이내
		배 치	-
		형 태	-
		색 채	<ul style="list-style-type: none"> 건축물에 부착되는 입간판 등의 조명은 간접조명방식으로 함. 단, 건축물 상단부에 설치하는 종탑, 십자가 등에는 조명 설치불가 도시미관을 고려하여 주변 환경과 조화되게 함
		건축한계선	• 도로변 3m (결정도 참조)

파) 기타시설용지(변경없음)

- 제2종일반주거지역

도면 번호	위 치 (가구번호)	구 분	계 획 내 용								
-	전1	용 도	<ul style="list-style-type: none"> 허용용도 <ul style="list-style-type: none"> 도시·군계획시설의 결정·구조 및 설치기준에 관한규칙 제67조의 전기 공급설비(전1) 불허용도 <ul style="list-style-type: none"> 허용용도 이외의 용도 								
		건폐율 용적률 높 이	<table border="1"> <thead> <tr> <th>구 분</th> <th>건폐율</th> <th>용적률</th> <th>높이</th> </tr> </thead> <tbody> <tr> <td>전1</td> <td>60%</td> <td>200%</td> <td>-</td> </tr> </tbody> </table>	구 분	건폐율	용적률	높이	전1	60%	200%	-
		구 분	건폐율	용적률	높이						
		전1	60%	200%	-						
		배 치	-								
		형 태	-								
		색 채	-								
건축선	-										

- 제3종일반주거지역

도면 번호	위 치 (가구번호)	구 분	계 획 내 용																				
-	수1, 수3, 가2, 통1	용 도	<ul style="list-style-type: none"> 허용용도 <ul style="list-style-type: none"> 도시·군계획시설의 결정·구조 및 설치기준에 관한규칙 제70조의 가스 공급설비 중 가스공급시설(가2) 도시·군계획시설의 결정·구조 및 설치기준에 관한규칙 제65조의 수도 공급설비 중 배수지(수1, 수3) 도시·군계획시설의 결정·구조 및 설치기준에 관한규칙 제76조의 방송·통신시설(통1) 불허용도 <ul style="list-style-type: none"> 허용용도 이외의 용도 																				
		건폐율 용적률 높 이	<table border="1"> <thead> <tr> <th>구 분</th> <th>건폐율</th> <th>용적률</th> <th>높이</th> </tr> </thead> <tbody> <tr> <td>수1</td> <td>50%</td> <td>250%</td> <td>-</td> </tr> <tr> <td>수3</td> <td>50%</td> <td>250%</td> <td>-</td> </tr> <tr> <td>가2</td> <td>50%</td> <td>250%</td> <td>-</td> </tr> <tr> <td>통1</td> <td>50%</td> <td>250%</td> <td>-</td> </tr> </tbody> </table>	구 분	건폐율	용적률	높이	수1	50%	250%	-	수3	50%	250%	-	가2	50%	250%	-	통1	50%	250%	-
		구 분	건폐율	용적률	높이																		
		수1	50%	250%	-																		
		수3	50%	250%	-																		
		가2	50%	250%	-																		
통1	50%	250%	-																				
배 치	-																						
형 태	-																						
색 채	-																						
건축선	-																						

- 제2종전용주거지역

도면 번호	위 치 (가구번호)	구 분	계 획 내 용			
-	수2, 가1	용 도	<ul style="list-style-type: none"> 허용용도 <ul style="list-style-type: none"> 도시·군계획시설의 결정·구조 및 설치기준에 관한규칙 제65조의 수도 공급설비 중 가압장(수2) 도시·군계획시설의 결정·구조 및 설치기준에 관한규칙 제70조의 가스 공급설비 중 가스공급시설(가1) 불허용도 <ul style="list-style-type: none"> 허용용도 이외의 용도 			
		건폐율 용적률 높 이	<table border="1"> <thead> <tr> <th>구 분</th> </tr> </thead> <tbody> <tr> <td>수2</td> </tr> <tr> <td>가1</td> </tr> </tbody> </table>	구 분	수2	가1
		구 분				
		수2				
		가1				
		배 치	-			
		형 태	-			
		색 채	-			
건축선	-					

4) 기타사항에 관한 도시관리계획 결정조서

가) 기타사항에 관한 계획(변경없음)

- 차량출입불허구간에 관한 계획

도면번호	가구 및 획지번호	위 치	계 획 내 용	비 고
-	D1~D42	단독주택용지	• 중로이상급 도로 및 각각부분 차량출입 불허구간 지정	세부사항 결정도참조
	A-1, A-2, B-1, C-1, C-3, C-4	공동주택용지	• 간선가로 및 교차부 일정구간 이내 차량출입불허구간 지정	세부사항 결정도참조
	F1~F11	준주거용지	• 간선가로 및 교차부 일정구간 이내, 각각부분 차량출입 불허구간 지정	세부사항 결정도참조
	E3~E6	근생시설용지	• 간선가로 및 교차부 일정구간 이내 차량출입 불허구간 지정	세부사항 결정도참조
	공1, 공3	공공청사	• 간선가로 및 교차부 일정구간 이내 차량출입 불허구간 지정	세부사항 결정도참조
	자족1~자족5	자족시설용지	• 간선가로 및 교차부 일정구간 이내 차량출입 불허구간 지정	세부사항 결정도참조
	주2~주4	주차장	• 간선가로 및 교차부 일정구간 이내 차량출입 불허구간 지정	세부사항 결정도참조

- 차량공동출입구에 관한 계획

- F3, F4, F8, F9의 가구는 획지간 자동차 출입구 8m을 차량공동 출입구로 확보하여야 한다(세부 사항 결정도 참조)

- 주차장에 관한 계획(변경없음)

- 지구내 각 시설별 주차장 확보는 주차장법, 대구시 주차장 설치 및 관리조례 등 관련법령에 따라 설치

- 대지내 공지(변경없음)

- 건축한계선 지정으로 인해 생기는 전면공지에는 보행공간 및 녹지(조경면적 산입) 등을 조성하여 생활가로 활성화 도모, 주차시설 및 담장을 설치 할 수 없음

- 보도가 설치되어 있는 도로변 전면공지의 바닥은 출입에 지장이 없도록 인접 보도의 높이와 같이 조정. 다만, 인접대지 또는 도로 등과 높이차 및 지형상의 문제로 안전성을 위하여거나 부득이한 사유가 있을 경우 해당 승인권자(또는 허가권자)의 승인을 거쳐 달리할 수 있음

- 전력·통신에 관한 계획(변경없음)

- 지구내 전력·통신선로는 지중화시설로 계획

- 옥외광고물에 관한 계획(변경없음)



- '옥외광고물 설치지침'에 의거 설치하되 지침에 언급되지 않은 사항에 대해서는 「대구광역시 공공디자인 가이드라인 - 옥외광고물」 및 「대구광역시 옥외광고물 관리 조례」 등을 준수 하여 설치

- 공동주택부지가 입지하는 일반주거지역에는 광고물을 가능한 억제토록 하고, 근린 및 상업시설이 입지하는 근린생활시설용지 및 준주거지역에는 광고물의 과학교용도한 설치를 제한하여 도시 또는 건축물 미관향상 도모

- 주거생활환경을 보호함과 동시에 상업부문의 활성화를 도모하는 옥외광고물 계획

나) 옥외광고물 설치지침(변경없음)

- 일반사항

구 분	내 용
재 질	<p>- 자연스러운 입자감이 느껴지는 질감(합성재료, 천연 등 지속 가능한 재료)을 사용하여 환경과 조화롭게 함</p> <p>- 상업권역에는 업소와 건축 특성에 따른 다양한 재질(석조, 철관, 목재)을 사용</p> <p>- 유연성 원단(플렉스) 또는 이와 유사한 재료의 사용을 피함</p> <p>- 간판의 구조물에서 무광택 재질 사용</p>  <p><천연재료, 금속, 합성재료 등 다양한 재질 사용></p>
색 채	<p>- 색상은 3색 이내로 사용</p> <p>- 보조색은 업소의 특성과 상호, 브랜드명을 나타내는 개성적인 색채를 사용하되, 주변 환경 및 건축물과 조화되도록 함</p> <p>- 명도는 민셀범위 4이상~8이하의 시각적으로 편안한 명도를 사용</p> <p>- 채도는 민셀범위 3이하의 채도로 차분하고 안정감있게 사용</p>  <p><재질 고유의 색 사용></p>
조 명	<p>- 빛이 약한 간접조명 또는 내부조명 사용(최대 휘도값 150cd/m²)</p> <p>- 같은 건물 내 간판들의 조명 사용여부를 통일시켜 일치감을 줌</p> <p>- 내부조명의 경우 문자나 도형 등 제한된 요소의 부분 조명 사용</p>  <p><은은한 느낌의 간접조명방식></p>

- 가로형간판

구 분	내 용
가이드라인	<p>- 1층은 판류형 사용을 허용하고 2층 이상은 입체형 사용 권장</p> <p>- 가로크기 : 판류형(해당 업소 전면 폭 이내 ~ 최대 10m), 입체형(해당 업소 전면 폭 80% 이</p>

	<p>내 ~ 최대 8m)로 표시</p> <p>- 세로크기 : 80cm 이내</p> <p>- 같은 건물 내 간판들의 조명 사용은 빛이 약한 간접조명이나 내부조명을 사용</p> <p>- 건물의 3층 이하에 설치</p> <p>- 업종명이나 대표적인 취급품목 1종만 표기</p> <p>- 간판의 수량은 1업소 당 1개로 제한(단, 도로의 곡각지점에 접한 업소는 가로형간판 1개를 추가 설치할 수 있음)</p> <p>- 층별 창문과 창문 사이의 벽면, 계단실, 주 출입구의 캐노피 등과 같은 공동사용부분에 개별 업소의 간판을 표시하지 않음</p>
--	--

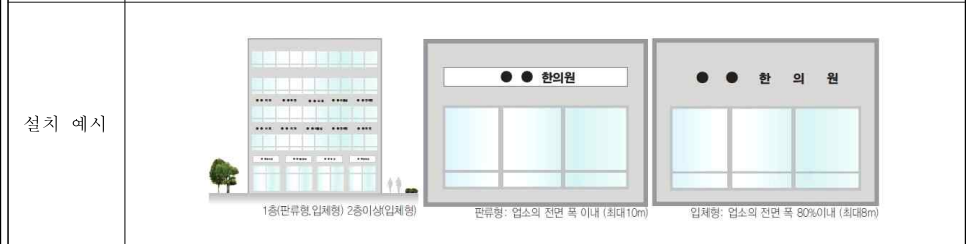

• 돌출간판

구 분	내 용
가이드라인	<p>- 간판의 하단과 지면과의 간격은 3m(인도가 없는 경우에는 4m)이상으로 함</p> <p>- 간판의 돌출폭은 벽면으로부터 80cm 이내(게시물 포함 100cm 이내), 세로크기는 건물 1개층 높이 이내(5층 이상 건물을 단독으로 사용하는 업소는 2개층 높이 이내)로 함</p> <p>- 두께는 30cm 이내</p> <p>- 건물의 벽면에서 동일한 규격으로 일관되게 돌출시켜 설치</p> <p>- 보조표기는 3가지 이상 사용하는 것을 금지</p> <p>- 대표적인 취급품목 1종만 표시하고, 메뉴, 가격, 상품은 금지</p> <p>- 상단은 당해 건물의 벽면 높이를 초과하는 것을 금지(단, 의료기관 또는 약국의 표지 등의 경우에는 도로의 통행에 지장이 없는 범위 안에서 표시할 수 있음)</p>



• 지주이용간판

구 분	내 용
가이드라인	<p>- 지주이용간판의 상단까지의 높이는 지면으로부터 최대 5m 이내로 설치</p> <p>- 1개 업소는 하나의 지주이용간판만을 설치할 수 있음</p>

	<p>- 통행에 지장이 없도록 사유지 경계선에서 50cm 이상의 안쪽에 설치하여야 함</p> <p>- 동일한 장소 또는 건물부지 안에 2개 이상의 업소가 지주이용간판을 표시하여야 하는 경우에는 하나의 지주에 통합하여 연립형으로 표시하여야 함</p> <p>- 1면의 면적은 3㎡를, 간판면적의 합계면적은 12㎡를 초과할 수 없음</p> <p>- 당해 업소 등의 건물부지(도시지역 외의 지역인 경우로서 조례에서 정한 지역 또는 장소를 제외) 안에 한하여 표시할 수 있음</p> <p>- 두께는 30cm 이내</p> <p>- 단순한 사각형보다는 건물의 이미지를 강조할 수 있는 다양한 재질과 서체를 사용하는 것을 권장</p> <p>- 표기요소는 상호, 층 또는 이를 상징하는 도형에 한하여 표시</p>
--	---

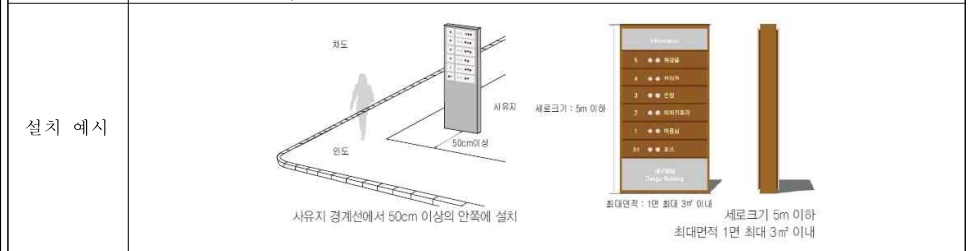

• 창문이용간판

구 분	내 용
가이드라인	<p>- 보행자의 안전을 위해 안전띠 개념으로 설치</p> <p>- 건물 1층에 위치한 상점에 한해 창문 또는 출입문에만 설치</p> <p>- 높이 20cm 이하인 한 줄로 된 광고물을 설치</p> <p>- 브랜드명이나 상호와 같이 최소한의 정보만 표시할 수 있음</p> <p>- 창문 또는 출입문 내부에서 간판으로 인지될 수 있는 표시물은 설치를 금지</p> <p>- 창문 내·외부에 전광류 사용 금지</p> <p>- 과도한 광고문안의 게시물을 삼가고 간단한 도형이나 기호만을 사용하여 시각 환경 개선</p> <p>- 접착성 있는 비닐·종이 등의 재질 사용(예, 시트와 같은 접착성 필름 등)</p>

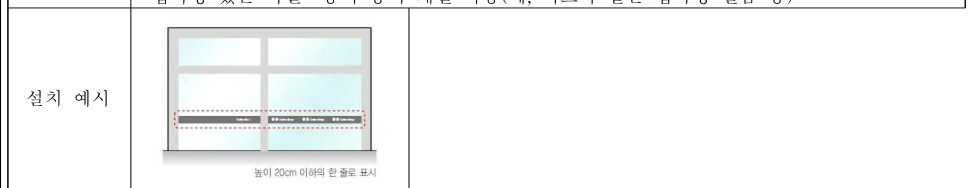

• 기타 간판

구 분	내 용
연립형	- 개별 간판 1개의 면적은 최대 0.7㎡ 이내
가로형간판	- 전체 총 면적은 8㎡ 이내

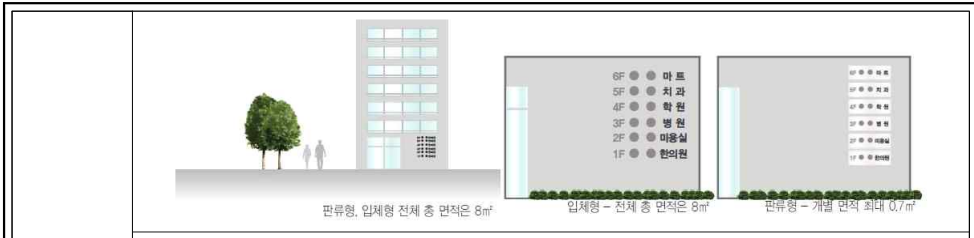

< 설치 예시 >

- 입체형으로 설치
- 간판의 가로크기는 건물 최상단 가로크기의 1/2 이내로 하며, 세로크기는 건물 약 4층 60cm 이내를 기준으로 1층 증가시마다 10cm씩 증가, 최대 2m 이내로 함

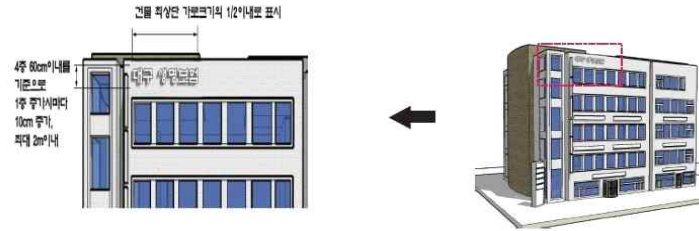

< 설치 예시 >

- 간판의 가로크기는 4층 60cm 이내를 기준으로 1층 증가시마다 10cm 증가, 최대 1m 이내
- 세로크기는 건물 높이의 1/4 이내(최대 10m 이내)

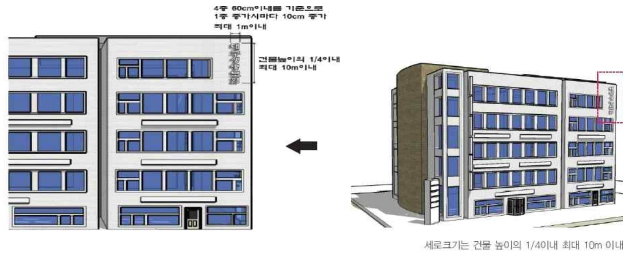

< 설치 예시 >

다) 직각배치구간 측벽 가이드라인

구분	내용
가이드라인	<ul style="list-style-type: none"> - 측벽과 측벽 사이에는 5미터 이상의 거리를 이격하여 배치하여야 한다. - 저층부(지상 3개층 이하)는 입주인 등 보행자에게 친화적인 주택의 외벽면이 조성될 수 있도록 계획하여야 한다. - 1층 또는 1층부터 2층까지 전부를 피로티로 설치하는 경우에는 친환경적 데크, 화단, 의자 등의 휴식 기능과 벽면과 친경 등에 그림·장식 등을 연출하여 아름답고 친환경적인 주거공간 조성 및 주거환경이 되도록 계획하여야 한다.



< 예시 도 >

2. 지구단위계획에 관한 도시관리계획 결정도

- 1) 토지이용 및 시설에 관한 결정도(S = 1 : 4,000) : 게재생략
- 2) 획지 및 건축물에 관한 결정도(S = 1 : 4,000) : 게재생략

[붙임3] 공원조성계획 결정(변경)에 관한 사항

1. 제1호 근린공원(변경)

- 시설계획 총괄표

구분	시설내용
공원면적	
시설면적	
도로 및 광장	도로 · 광장
조경시설	팔각정 외 4종
휴양시설	쉼터 외 1종
유희시설	생태체험시설 외 4종
운동시설	체력단련장
편익시설	계단 외 1종
관리시설	주차장 외 1종
녹지 및 기타	

- 시설별 조서

1) 도로 조서

등급	유별	번호	폭원 (m)	연장 (m)
계				
소로	3	1	3	28
소로	3	2	2.5	71
소로	3	3	2.5	86

소로	3	4	2.5	361	1,036	진입로	소3-6	공원경계	
소로	3	5	2.5	37	93	연결로	계단1	휴게쉼터1	
소로	3	6	2.5	99	248	진입로	공원경계	휴게쉼터1	
소로	3	7	2	151	302	진입로	공원경계	소로3-4	
소로	3	8	2	54	108	연결로	진입광장	소로3-9	
소로	3	9	1.2	161	193	연결로	휴게쉼터1	공원경계	
소로	3	10	1.2	252	302	연결로	소3-4	소3-11	
소로	3	11	1.2	144	173	연결로	소3-4	휴게쉼터2	

2) 시설 조서

시설 구분	기호	시설명	위 치	규 모			비고
				시설면적 (㎡)	건축연면적 (㎡)	공작물	
공원면적				48,119			
시설면적				6,112	140		시설율 12.7%
도로 및 광장	소 계		전구간	4,904			
		도 로		2,932			
	1	광 장		1,972			
	1-1	진입광장1		1,881			
	1-2	진입광장2		91			
조경시설	소 계						
	A	팔각정자					
	B	과고라					하부벤치3개소
	C	평상					
	D	앉음벽					
	E	플랜터					
휴양시설	소 계			649			
	2	쉼터		649			
	2-1	휴게쉼터1		273			
	2-2	휴게쉼터2		376			
	F	벤치					
유희시설	소 계						
	G	생태체험놀이시설					
	H	나무건너기					
	I	통나무앉기					
	J	통나무건너기					
	K	야외교실					
운동시설	소 계			55			
	3	체력단련장		55			
	L	체력단련시설					
편의시설	소 계			359			
	4	계단		111			
	4-1	계단A		22			
	4-2	계단B		41			
	4-3	계단C		48			
	M	음수대					
관리시설	소 계			145	140		
	5	주차장		248			
	6	관리사무소		145	140		
	N	공원안내관					
	O	블라드					
녹지 및 기타				42,007			녹지율 87.3%

2. 제1호 어린이공원(변경)

구분	시설내용
공원면적	
시설면적	
도로 및 광장	도로 · 광장
조경시설	휴게테크 외 4종
휴양시설	휴게쉼터 외 1종
유희시설	어린이놀이터 외 3종
운동시설	체력단련시설
편의시설	우물펌프 외 1종
관리시설	종합안내관
녹지 및 기타	

○ 시설별 조서

1) 도로 조서

등급	유별	번호	폭원(m)	연장(m)
계				
소로	3	1	3	98.0
소로	3	2	1.5	51.5

2) 시설 조서

시설구분	기호	시설명	위 치
공원면적			
시설면적			전구간
도로및광장	소 계		
	1	소로	
	2	소로	
	3	진입광장1	
	4	진입광장2	
조경시설	소 계		
	A	과고라	
	B	앉음벽	
휴양시설	소 계		
	5	휴게쉼터1	
	6	휴게쉼터2	
	C	벤치	
유희시설	소 계		
	D	그네	
	E	시소	
	F	흔들놀이	
	G	당근놀이	
	H	양파테이블	
	I	파모양 폴	
	J	버섯의자	
	K	조합놀이대	
	7	어린이놀이터	
	8	야채놀이대	

시설구분	기호	시설명	위 치	규 모			비고
				시설면적 (㎡)	건축연면적 (㎡)	공작물	
운동시설	소 계			35.47			
	9	체력단련장		35.47			
	L	체력단련시설				3개소	
편익시설	소 계			5.82			
	M	우물펌프				1개소	
	10	우물펌프		1.94			
	N	음수대				1개소	
관리시설	소 계			64.79			
	O	공원안내판				5개소	
	P	블라드				7개소	
	Q	안전헨스				45경관	
	12	수로		64.79			
녹지 및 기타				1,093.44			녹지율 46.2%

3. 제2호 어린이공원(변경)

구분	시설내용	면적(㎡)		비고
		시설면적	건축연면적	
공원면적			3,068	
시설면적			1,372	시설율 44.7%
도로 및 광장	도로 · 광장	640		
조경시설	과고라 외 2종	5		
휴양시설	휴게쉼터	101		
유희시설	어린이놀이터 외 1종	626		
편익시설	음수대			
관리시설	공원안내판			
녹지 및 기타			1,696	녹지율 55.3%

○ 시설별 조서

1) 도로 조서

등급	유별	번호	폭원(m)	연장(m)	면적(㎡)	기능	기점	종점	비고
변경					354				
소로	3	1	3	77	231	진입로	공원경계	유희시설	
소로	3	2	1.5	51	77	연결로	소3-1	유희시설	
소로	3	3	1.2	7	8	연결로	소3-1	소3-2	
소로	3	4	1.2	5	6	연결로	소3-1	소3-2	
소로	3	5	1.2	29	28	연결로	유희시설	유희시설	
소로	3	6	1.2	3	4	연결로	유희시설	소3-5	

2) 시설 조서

시설구분	기호	시설명	위 치	규 모			비고
				시설면적 (㎡)	건축연면적 (㎡)	공작물	
공원면적				3,068.00			
시설면적				전구간	1,371.59		시설율 44.7%

도로 및 광장	소 계	
		도 로
	1	진입광장
조경시설	소 계	
	2	디딤돌
	A	과고라
	B	앉음벽
휴양시설	소 계	
	3-1	휴게쉼터1
	3-2	휴게쉼터2
	C	벤치
유희시설	소 계	
	4-1	트랙
	4-2	어린이놀이터
	D	조합놀이대
	E	시소
	F	흔들놀이대
편익시설	소 계	
	G	음수대
관리시설	소 계	
	H	공원안내판
녹지 및 기타		

4. 제3호 어린이공원(변경)

구분	시설내용
공원면적	
시설면적	
도로 및 광장	도로 · 광장
조경시설	수로 외 1종
휴양시설	쉼터 외 1종
유희시설	어린이놀이터 외 3종
편익시설	음수대
관리시설	공원안내판
녹지 및 기타	

○ 시설별 조서

1) 도로 조서

등급	유별	번호	폭원(m)	연장(m)
계				
소로	3	1	1.5	51
소로	3	2	1.2	8

2) 시설 조서

시설구분	기호	시설명	위 치
공원면적			
시설면적			전구간

시설구분	기호	시설명	위 치	규 모			비고
				시설면적 (㎡)	건축연면적 (㎡)	공작물	
도로 및 광장	소 계			461.85			
		도 로		86.14			
	1	보행광장		375.71			
조경시설	소 계			43.44			
	2	수로		43.44			
	A	팔각정자				2개소	
휴양시설	소 계			39.63			
	3-1	휴게쉼터1		25.43			
	3-2	휴게쉼터2		4.56			
	3-3	휴게쉼터3		4.78			
	3-4	휴게쉼터4		4.86			
	B	벤치				12개소	
유희시설	소 계			188.15			
	4	어린이놀이터		188.15			
	C	조합놀이대				1개소	
	D	그네				1개소	
	E	흔들놀이대				1개소	
편익시설	소 계						
	F	음수대				1개소	
관리시설	소 계						
	G	공원안내판				4개소	
녹지 및 기타				766.93			녹지율 51.1%

5. 제4호 어린이공원(변경)

구분	시설내용	면 적(㎡)		비고
		시설면적	건축연면적	
공원면적		1,692		
시설면적		810		시설율 47.9%
도로 및 광장	도로 · 광장	339		
조경시설	휴게데크 외 3종	230		
휴양시설	휴게쉼터	26		
유희시설	어린이놀이터 외 3종	167		
운동시설	체력단련장 외 1종	36		
편익시설	계단 외 1종	11		
관리시설	공원안내판 외 1종			
녹지 및 기타		882		녹지율 52.1%

○ 시설별 조서

1) 도로 조서

등급	유별	번호	폭원 (m)	연장 (m)	면적 (㎡)	기능	기점	종점	비고
계					220				
소로	3	1	3	30	88	진입로	공원경계	진입광장1	
소로	3	2	3	41	123	연결로	진입광장1	진입광장2	
소로	3	3	2	5	9	진입로	공원경계	소로3-2	

2) 시설 조서

시설구분	기호	시설명	위 치
공원면적			
시설면적			친구간
도로 및 광장	소 계		
		도 로	
	1	광 장	
	1-1	진입광장1	
	1-2	진입광장2	
조경시설	소 계		
	2	휴게데크	
	3	데크쉼터	
	A	파고라	
	B	벤치	
휴양시설	소 계		
	4	휴게쉼터	
유희시설	소 계		
	5	어린이놀이터	
	C	조합놀이대	
	D	시소	
	E	흔들놀이대	
운동시설	소 계		
	6	체력단련장	
	F	체력단련시설	
편익시설	소 계		
	7	계단	
	8	음수대	
	G	음수대	
	관리시설		소 계
	H	공원안내판	
	I	블라드	
녹지 및 기타			

6. 제5호 어린이공원(변경)

구분	시설내용
공원면적	
시설면적	
도로 및 광장	도로 · 광장
조경시설	파고라 외 2종
휴양시설	쉼터 외 1종
유희시설	어린이놀이터 외 4종
운동시설	체력단련장 외 1종
편익시설	음수대
관리시설	공원안내판
녹지 및 기타	

○ 시설별 조서

1) 도로 조서

등급	유별	번호	폭원 (m)	연장 (m)	면적 (㎡)	기능	기점	종점	비고
계					238				
소로	3	1	3	57	192	연결로	진입광장1	진입광장2	
소로	3	2	2	15	30	진입로	공원경계	소3-1	
소로	3	3	1.5	10	16	연결로	진입광장1	어린이놀이터	

2) 시설 조서

시설구분	기호	시설명	위 치	규 모			비고
				시설면적 (㎡)	건축연면적 (㎡)	공작물	
공원면적				3,105			
시설면적				1,458.47			시설율 47.0%
도로및광장	소 계			536.77			
		도로		238.40			
	1	광장		298.37			
	1-1	진입광장1		226.88			
	1-2	진입광장2		71.49			
조경시설	소 계						
	A	파고라				2개소	
	B	앉음벽				2개소	
휴양시설	소 계			28.37			
	2-1	휴게쉼터1		23.68			
	2-2	휴게쉼터2		4.69			
	C	벤치				8개소	
유희시설	소 계			660.61			
	3	어린이놀이터		660.61			
	D	조합놀이대				1개소	
	E	그네				1개소	
	F	시소				2개소	
	G	흔들놀이				2개소	
운동시설	소 계			228.72			
	4	체력단련장		228.72			
	H	체력단련시설				3개소	
편익시설	소 계			4.00			
	5	음수대		4.00			
	I	음수대				1개소	
관리시설	소 계						
	J	공원안내판				3개소	
녹지 및 기타				1,646.53			녹지율 53.0%

7. 제1호 소공원(변경)

구분	시설내용
공원면적	
시설면적	
도로 및 광장	도로
조경시설	파고라
휴양시설	휴게쉼터 외 1종
운동시설	체력단련시설
녹지 및 기타	

○ 시설별 조서

1) 도로 조서

등급	유별	번호	폭원 (m)	연장 (m)
계				
소로	3	1	2	70
소로	3	2	2	18
소로	3	3	2	16

2) 시설 조서

시설구분	기호	시설명	위 치
공원면적			
시설면적			전구간
도로 및 광장	소 계		
		도 로	
조경시설	A	파고라	
휴양시설	소 계		
	1	휴게쉼터	
	B	벤치	
운동시설	소 계		
	C	체력단련시설	
녹지 및 기타			

8. 제2호 소공원(변경)

구분	시설내용
공원면적	
시설면적	
도로 및 광장	도로 · 광장
조경시설	파고라
휴양시설	휴게쉼터 외 1종
녹지 및 기타	

○ 시설별 조서

1) 도로 조서

등급	유별	번호	폭원 (m)	연장 (m)	면적 (㎡)	기능	기점	종점	비고
계					126				
소로	3	1	1.2	77	92	연결로	공원경계	공원경계	
소로	3	2	1.2	18	22	진입로	공원경계	소로3-1	
소로	3	3	1.2	10	12	진입로	공원경계	소로3-1	

2) 시설 조서

시설구분	기호	시설명	위 치	규 모			비고
				시설면적(㎡)	건축연면적(㎡)	공작물	
공원면적				1,479			
시설면적				전구간	156.93		시설율 10.6%
도로 및 광장	소 계			125.63			
	도 로			125.63			
조경시설	소 계						
	A	파고라					1개소
휴양시설	소 계			31.30			
	2	쉽 터		31.30			
	2-1	휴게쉼터1		21.72			
	2-2	휴게쉼터2		5.26			
	2-3	휴게쉼터3		4.32			
	B	벤 치					4개소
녹지 및 기타				1,322.07			녹지율 89.4%

[붙임4] 수용하거나 사용할 토지 등의 소재지, 지번, 지목, 면적, 소유권 및 소유권 외의 권리의 명세와 그 소유자 및 권리자(법인의 경우에는 명칭)의 성명, 주소

연번	구분	소재지	지번	지목	단계구분	면적(㎡)			소유자		관계인			비고
						공부면적	권입면적		성명	주소	성명	주소	소유권 이외 권리의 종류 및 내용	
							계	1 단계						
1	기정	국우동	6-1	담	2	710	710	710	백**	대구광역시 달서구 ****로				
2	기정	국우동	6-2	담	1	130	130	130	백**	대구광역시 달서구 ****로				
3	기정	국우동	7	담	2	48	48	48	백**	대구광역시 달서구 ****로				
4	기정	국우동	7-1	담	1	88	88	88	백**	대구광역시 달서구 ****로				
5	기정	국우동	8	임	1	1,111	1,111	1,111	서**	경상북도 김천시 *동				
6	기정	국우동	9	임	2	17	17	17	정***** *****	대구광역시 북구 **동				
7	기정	국우동	9-1	임	1	608	608	608	정***** *****	대구광역시 북구 **동				
8	기정	국우동	10	전	1	1,458	1,458	1,458	전**	대구광역시 수성구 **동	전*****	대구광역시 북구 **동	근저당권	
9	기정	국우동	11	담	2	11	11	11	정***** *****	대구광역시 북구 **동				

연번	구분	소재지	지번	지목	단계구분	면적(㎡)			공부면적	권입면적		비고
						계	권입면적					
							1 단계	2 단계				
10	기정	국우동	11-1	담	1	1,275	1,275	1,275				
11	기정	국우동	12	임	1	863	863	863				
12	기정	국우동	13	임	2	540	540			540		
13	기정	국우동	13-1	임	1	12	12	12				
14	기정	국우동	14	담	2	210	210			210		
15	기정	국우동	14-1	담	1	1,873	1,873	1,873				
16	기정	국우동	15	담	1	1,441	1,441	1,441				
17	기정	국우동	16	담	1	764	764	764				
18	기정	국우동	17	전	2	911	911			911		
19	기정	국우동	17-1	전	1	805	805	805				
20	기정	국우동	18	담	2	134	134			134		
21	기정	국우동	18-1	담	1	921	921	921				
22	기정	국우동	19	담	1	456	456	456				
23	기정	국우동	20-1	전	1	436	436	436				
24	기정	국우동	20-2	담	1	740	740	740				
25	기정	국우동	21	전	2	2	2			2		
26	기정	국우동	21-1	전	1	669	669	669				
27	기정	국우동	22	전	1	694	694	694				
28	기정	국우동	23	임	2	479	479			479		
29	기정	국우동	23-1	임	1	245	245	245				
30	기정	국우동	24	대	2	111	111			111		
31	기정	국우동	24-1	대	1	656	656	656				
32	기정	국우동	25	대	2	120	120			120		
33	기정	국우동	25-1	대	2	50	50			50		
34	기정	국우동	25-2	전	2	39	39			39		
35	기정	국우동	25-3	전	2	100	100			100		
36	기정	국우동	25-4	대	1	326	326	326				
37	기정	국우동	25-5	전	1	11	11			11		
38	기정	국우동	25-6	전	1	2	2	2				

연번	구분	소재지	지번	지목	단계 구분	면적(㎡)			소유자		관계인			비고
						공부 면적	면적		성명	주소	성명	주소	소유권이 관한 종류 및 내용	
							1 단계	2 단계						
39	기정	국우동	26	담	2	363	363	363	경***** **	대구광역시 동구 **동				
40	기정	국우동	26-1	담	2	107	107	107	경***** **	대구광역시 동구 **동				
41	기정	국우동	26-2	담	1	611	611	611	경***** **	대구광역시 동구 **동				
42	기정	국우동	27	담	2	358	358	358	박**	대구광역시 북구 **로				
43	기정	국우동	27-1	담	1	535	535	535	박**	대구광역시 북구 **로				
44	기정	국우동	28	담	1	360	360	360	박**	대구광역시 북구 **로				
45	기정	국우동	29	대	1	331	331	331	이**	대구광역시 북구 **길				
46	기정	국우동	30-1	담	2	657	657	657	박**	대구광역시 북구 **로				
47	기정	국우동	30-3	담	1	798	798	798	박**	대구광역시 북구 **로				
48	기정	국우동	31	담	2	366	366	366	이**	경상북도 칠곡군 칠곡읍 **동				
49	기정	국우동	31-1	담	1	1	1	1	이**	경상북도 칠곡군 칠곡읍 **동				
50	기정	국우동	34-1	임	2	84	84	84	한국농어촌 공사	진라남도 나주시 그린로 20 (빛가람동)				
51	기정	국우동	34-2	담	2	711	711	711	박**	대구광역시 북구 **동				
52	기정	국우동	34-3	임	1	12	12	12	한국농어촌 공사	진라남도 나주시 그린로 20 (빛가람동)				
53	기정	국우동	34-4	담	1	145	145	145	박**	대구광역시 북구 **동				
54	기정	국우동	35	담	1	1,397	1,397	1,397	이**	대구광역시 달서구 **동				
55	기정	국우동	35-1	담	1	744	744	744	이**	대구광역시 달서구 **동				
56	기정	국우동	36	담	1	861	861	861	강**	대구광역시 북구 **로				
57	기정	국우동	36-1	담	1	296	296	296	강**	대구광역시 북구 **로				
58	기정	국우동	37-1	담	1	1,297	1,297	1,297	이**	대구광역시 북구 **로				
59	기정	국우동	37-2	담	1	465	465	465	서**	대구광역시 북구 **로				
60	기정	국우동	37-3	담	1	475	475	475	이**	대구광역시 북구 **로				
61	기정	국우동	37-4	담	1	133	133	133	서**	대구광역시 북구 **동				
62	기정	국우동	38	담	1	1,796	1,796	1,796	이**	칠곡군 칠곡읍 **동				
63	기정	국우동	38-1	담	1	25	25	25	이**	칠곡군 칠곡읍 **동				
64	기정	국우동	39	담	1	1,845	1,845	1,845	이**	칠곡군 칠곡읍 **동				
65	기정	국우동	40	담	1	2,298	2,298	2,298	이**	칠곡군 칠곡읍 **동				
66	기정	국우동	41	담	1	1,480	1,480	1,480	임**	대구광역시 북구 **동				
67	기정	국우동	41-1	담	1	193	193	193	채**	대구광역시 북구 **동				

연번	구분	소재지	지번	지목	단계 구분	면적(㎡)			관계인			비고		
						공부 면적	면적		성명	주소	성명		주소	소유권이 관한 종류 및 내용
							1 단계	2 단계						
68	기정	국우동	42	담	1	950	950	950						
69	기정	국우동	43	담	1	1,749	1,749	1,749						
70	기정	국우동	43-1	담	1	450	450	450						
71	기정	국우동	43-2	담	1	909	909	909						
72	기정	국우동	43-3	담	1	580	580	580						
73	기정	국우동	43-4	담	1	58	58	58						
74	기정	국우동	44	담	1	1,428	1,428	1,428						
75	기정	국우동	44-1	담	1	1,355	1,355	1,355						
76	기정	국우동	45-1	담	2	97	97	97					97	
77	기정	국우동	45-3	담	2	1,740	1,740	1,740					1,740	
78	기정	국우동	45-4	담	1	1,197	1,197	1,197						
79	기정	국우동	45-5	담	1	48	48	48						
80	기정	국우동	45-6	담	1	154	154	154						
81	기정	국우동	46-1	담	2	1,033	1,033	1,033					1,033	
82	기정	국우동	46-2	담	2	2,306	2,306	2,306					2,306	
83	기정	국우동	46-3	담	2	999	999	999					999	
84	기정	국우동	46-4	담	1	256	256	256						
85	기정	국우동	46-5	담	1	1	1	1						
86	기정	국우동	46-6	담	1	158	158	158						
87	기정	국우동	47	담	2	458	458	458					458	
88	기정	국우동	47-1	담	1	38	38	38						
89	기정	국우동	48	담	2	612	612	612					612	
90	기정	국우동	49	담	2	2,066	2,066	2,066					2,066	
91	기정	국우동	50	담	2	436	436	436					436	
92	기정	국우동	50-1	담	1	371	371	371						
93	기정	국우동	51	담	2	399	399	399					399	
94	기정	국우동	51-1	담	1	437	437	437						
95	기정	국우동	52-1	담	2	265	265	265					265	
96	기정	국우동	52-2	담	1	988	988	988						

연번	구분	소재지	지번	지목	단계구분	면적(㎡)			소유자		관계인			비고
						공부면적	연임면적		성명	주소	성명	주소	소유권이 관한 종류 및 내용	
							1 단계	2 단계						
97	기정	국우동	52-3	담	1	12	12	12	이**	대구광역시 북구 **동	최*****	대구광역시 북구 **동	근저당권	
98	기정	국우동	52-4	담	1	2,731	2,731	2,731	이**	대구광역시 북구 **동	최*****	대구광역시 북구 **동	근저당권	
99	기정	국우동	53	담	1	1,428	1,428	1,428	김**	대구광역시 북구 **동				
100	기정	국우동	54	담	1	1,418	1,418	1,418	양**	대구광역시 북구 **로	와*****	대구광역시 서구 **로	근저당권	
101	기정	국우동	55	담	1	946	946	946	이**	대구광역시 북구 **동				
102	기정	국우동	55-1	담	1	611	611	611	이**	대구광역시 북구 **동				
103	기정	국우동	56	담	1	976	976	976	이**	경상북도 군위군 **면				
104	기정	국우동	56-1	담	1	611	611	611	이**	경상북도 군위군 **면				
105	기정	국우동	57-1	담	1	504	504	504	이**	대구광역시 북구 **로	복***** *****	대구광역시 북구 **로	근저당권	
106	기정	국우동	57-2	담	1	767	767	767	이**	경상북도 군위군 **면	최*****	대구광역시 북구 **로	근저당권	
107	기정	국우동	57-3	담	1	273	273	273	이**	대구광역시 북구 **로	복***** *****	대구광역시 북구 **로	근저당권	
108	기정	국우동	58	담	1	1,039	1,039	1,039	도**	대구광역시 북구 **가				
109	기정	국우동	58-1	담	1	326	326	326	도**	대구광역시 북구 **가				
110	기정	국우동	59	담	1	1,197	1,197	1,197	강**	대구광역시 북구 **로				
111	기정	국우동	59-1	담	1	281	281	281	강**	대구광역시 북구 **로				
112	기정	국우동	60	담	1	705	705	705	창***** ****	경상북도 칠곡군 동명면 **리				
113	기정	국우동	60-1	담	1	141	141	141	창***** ****	경상북도 칠곡군 동명면 **리				
114	기정	국우동	61	담	1	2,263	2,263	2,263	전**	대구광역시 서구 **로				
115	기정	국우동	61-1	담	1	276	276	276	전**	대구광역시 서구 **로				
116	기정	국우동	62	담	1	1,654	1,654	1,654	최**	대구광역시 수성구 **가				
117	기정	국우동	62-1	담	1	68	68	68	최**	대구광역시 수성구 **가				
118	기정	국우동	63	담	1	1,583	1,583	1,583	최**	대구광역시 수성구 **가				
119	기정	국우동	63-1	담	1	7	7	7	최**	대구광역시 수성구 **가				
120	기정	국우동	64	담	1	1,544	1,544	1,544	조***** *	경상북도 칠곡군 칠곡읍 **동				
121	기정	국우동	65-1	담	1	307	307	307	박**	대구광역시 북구 **로				
122	기정	국우동	65-2	담	1	889	889	889	박**	경상북도 고령군 쌍림면 **로	구**	서울특별시 강북구 **로	근저당권	
123	기정	국우동	65-3	담	1	393	393	393	현**					
124	기정	국우동	66	담	1	324	324	324	현**					
125	기정	국우동	67	담	1	1,488	1,488	1,488	김***** **	대구광역시 동구 **동				

연번	구분	소재지	지번	지목	단계구분	면적(㎡)			비고
						공부면적	연임면적		
							1 단계	2 단계	
126	기정	국우동	68-1	담	1	1,593	1,593	1,593	
127	기정	국우동	68-2	담	1	1,762	1,762	1,762	
128	기정	국우동	69-1	담	1	496	496	496	
129	기정	국우동	69-2	담	1	1,395	1,395	1,395	
130	기정	국우동	69-3	담	1	1,025	1,025	1,025	
131	기정	국우동	70	담	1	1,739	1,739	1,739	
132	기정	국우동	71-1	담	1	2,546	2,546	2,546	
133	기정	국우동	72-1	담	1	162	162	162	
134	기정	국우동	72-2	담	1	245	245	245	
135	기정	국우동	72-3	담	1	648	648	648	
136	기정	국우동	72-4	담	1	717	717	717	
137	기정	국우동	72-5	담	1	1,884	1,884	1,884	
138	기정	국우동	73	담	1	1,183	1,183	1,183	
139	기정	국우동	74	담	1	502	502	502	
140	기정	국우동	75	담	1	529	529	529	
141	기정	국우동	76	담	1	2,017	2,017	2,017	
142	기정	국우동	77-1	담	1	2,460	2,460	2,460	
143	기정	국우동	77-2	담	1	20	20	20	
144	기정	국우동	77-3	담	1	72	72	72	
145	기정	국우동	78	담	1	1,927	1,927	1,927	
146	기정	국우동	79-1	담	1	579	579	579	
147	기정	국우동	79-2	담	1	13	13	13	
148	기정	국우동	79-3	담	1	878	878	878	
149	기정	국우동	79-4	담	1	387	387	387	
150	기정	국우동	79-6	도	1	50	50	50	
151	기정	국우동	79-8	담	1	130	130	130	
152	기정	국우동	79-9	담	1	56	56	56	
153	기정	국우동	79-10	도	1	9	9	9	
154	기정	국우동	79-11	담	1	60	60	60	

연번	구분	소재지	지번	지목	단계 구분	면적(㎡)			소유자		관계인			비고
						공부 면적	면적면적		성명	주소	성명	주소	소유관계 관여의종류 및내용	
							계	1 단계						
155	기정	국우동	80-1	담	1	1,625	1,625	1,625	이**	대구광역시 북구 **동				
156	기정	국우동	80-5	도	1	129	129	129	대구광역시 북구					
157	기정	국우동	81-3	담	2	103	103		양**	대구광역시 북구 **로	와*****	대구광역시 서구 ****로	근저당권	무상 귀속
158	기정	국우동	81-4	담	2	300	300	300	양**	대구광역시 북구 **동				
159	기정	국우동	81-6	도	2	26	26		대구광역시 북구					
160	기정	국우동	81-7	담	1	1,211	1,211	1,211	양**	대구광역시 북구 **로				무상 귀속
161	기정	국우동	81-8	담	1	1,429	1,429	1,429	양**	대구광역시 북구 **동				
162	기정	국우동	81-9	도	1	39	39	39	대구광역시 북구					무상 귀속
163	기정	국우동	82-1	담	1	797	797	797	김**	대구광역시 달서구 ****로				
164	기정	국우동	82-7	도	2	65	65		대구광역시 북구					
165	기정	국우동	82-10	담	2	231	231		김**	대구광역시 달서구 ****로				
166	기정	국우동	82-11	담	1	396	396	396	김**	대구광역시 달서구 ****로				무상 귀속
167	기정	국우동	83-2	담	2	46	46		곽**	대구광역시 수성구 **로				
168	기정	국우동	83-10	도	2	50	50		대구광역시 북구					
169	기정	국우동	85-4	담	1	270	270	270	임**	대구광역시 중구 **로	철*****	대구광역시 북구 ****로	근저당권	무상 귀속
170	기정	국우동	85-5	담	1	1	1	1	서**	주소불명				
171	기정	국우동	85-6	도	1	16	16	16	대구광역시 북구					무상 귀속
172	기정	국우동	85-7	도	1	33	33	33	대구광역시 북구					무상 귀속
173	기정	국우동	86-2	담	1	7	7	7	대구광역시 북구					무상 귀속
174	기정	국우동	86-3	도	1	26	26	26	대구광역시 북구					
175	기정	국우동	86-4	담	1	24	24	24	대구광역시 북구					
176	기정	국우동	86-5	담	1	1,318	1,318	1,318	김**	대구광역시 북구 **동				
177	기정	국우동	86-6	담	1	127	127	127	대구광역시 북구					
178	기정	국우동	88-2	전	2	263	263		배**	경상북도 구미시 ****로				
179	기정	국우동	88-4	도	1	84	84	84	국(기회채 정부)					
180	기정	국우동	88-5	전	1	1,594	1,594	1,594	배**	경상북도 구미시 ****로				
181	기정	국우동	89-1	전	2	20	20		박**	대구광역시 북구 **동				
182	기정	국우동	89-3	천	2	79	79		전***	달성군 달서면 *동				
183	기정	국우동	89-4	전	1	185	185	185	박**	대구광역시 북구 **동				무상 귀속

연번	구분	소재지	지번	지목	단계 구분	면적(㎡)			
						공부 면적	면적면적		
							계	1 단계	2 단계
184	기정	국우동	89-5	천	1	1	1	1	
185	기정	국우동	90-2	도	1	53	53	53	
186	기정	국우동	90-3	학	1	42	42	42	
187	기정	국우동	90-4	학	1	21	21	21	
188	기정	국우동	90-5	학	2	1	1		1
189	기정	국우동	90-6	학	1	8	8	8	
190	기정	국우동	90-7	학	1	38	38	38	
191	기정	국우동	90-8	학	2	163	163		163
192	기정	국우동	90-9	학	1	3,506	3,506	3,506	
193	기정	국우동	92-1	임	2	117	117		117
194	기정	국우동	92-2	임	1	4	4	4	
195	기정	국우동	97-1	학	2	144	144		144
196	기정	국우동	97-2	도	1	32	32	32	
197	기정	국우동	97-3	학	1	11	11	11	
198	기정	국우동	97-4	도	1	8	8	8	
199	기정	국우동	97-5	학	1	1,398	1,398	1,398	
200	기정	국우동	98-1	대	1	222	222	222	
201	기정	국우동	98-2	도	1	23	23	23	
202	기정	국우동	98-4	담	1	3	3	3	
203	기정	국우동	99-1	대	1	101	101	101	
204	기정	국우동	99-2	대	1	40	40	40	
205	기정	국우동	99-3	대	1	18	18	18	
206	기정	국우동	100	대	1	324	324	324	
207	기정	국우동	101	담	2	5	5		5
208	기정	국우동	101-2	담	1	40	40	40	
209	기정	국우동	101-3	담	1	1,530	1,530	1,530	
210	기정	국우동	101-4	담	2	210	210		210
211	기정	국우동	103-3	도	1	51	51	51	
212	기정	국우동	103-4	도	2	32	32		32

연번	구분	소재지	지번	지목	단계구분	면적(㎡)			소유자		관계인			비고
						공부 면적	면적(㎡)		성명	주소	성명	주소	소유관계 관한 종류 및 내용	
							1 단계	2 단계						
213	기정	국우동	103-5	도	2	1	1	1	대구광역시 북구					
214	기정	국우동	103-6	도	1	8	8	8	대구광역시 북구					
215	기정	국우동	103-7	도	1	4	4	4	대구광역시 북구					
216	기정	국우동	105	전	2	8	8	8	강**	대구광역시 북구 **길				
217	기정	국우동	105-1	전	1	55	55	55	강**	대구광역시 북구 **길				
218	기정	국우동	106-1	담	2	992	992	992	강**	대구광역시 북구 **길				
219	기정	국우동	106-2	전	1	238	238	238	백**	경상남도 김해시 **로				
220	기정	국우동	106-3	담	1	328	328	328	강**	대구광역시 북구 **길				
221	기정	국우동	106-4	담	1	330	330	330	강**	대구광역시 북구 **길				
222	기정	국우동	107	담	1	1,382	1,382	1,382	이**	경기도 고양시 일산서구 **로	농*****	서울특별시 중구 **로	지상권	
223	기정	국우동	108-1	담	1	1,078	1,078	1,078	양**	대구광역시 북구 **동				
224	기정	국우동	108-2	담	1	926	926	926	양**	대구광역시 북구 **동				
225	기정	국우동	108-3	담	1	1,226	1,226	1,226	이**	대구광역시 북구 **동				
226	기정	국우동	109	담	2	53	53	53	김**	대구광역시 북구 **로				
227	기정	국우동	109-1	담	1	311	311	311	김**	대구광역시 북구 **로				
228	기정	국우동	110	담	2	594	594	594	양**	대구광역시 북구 **동				
229	기정	국우동	110-1	담	1	970	970	970	양**	대구광역시 북구 **동				
230	기정	국우동	111-1	담	1	949	949	949	이**	대구광역시 동구 **동				
231	기정	국우동	111-2	담	1	1,144	1,144	1,144	이**	대구광역시 동구 **동				
232	기정	국우동	112-1	담	1	1,894	1,894	1,894	배**	대구광역시 북구 **동	농*****	서울특별시 중구 **로	근저당권	
233	기정	국우동	112-2	담	1	1,276	1,276	1,276	배**	대구광역시 북구 **동				
234	기정	국우동	113	담	1	1,276	1,276	1,276	김**	대구광역시 수성구 **로	철*****	대구광역시 북구 **동	근저당권	
235	기정	국우동	114	담	1	942	942	942	김**	대구광역시 북구 **동	이**	대구광역시 달서구 **동	근저당권	
236	기정	국우동	115	담	1	681	681	681	양**	대구광역시 북구 **동				
237	기정	국우동	115-1	담	1	628	628	628	양**	대구광역시 북구 **동				
238	기정	국우동	116	담	1	1,931	1,931	1,931	김**	대구광역시 수성구 **로	농*****	서울특별시 중구 **로	근저당권	
239	기정	국우동	117	담	1	1,002	1,002	1,002	임**	대구광역시 달성군 다사읍 **로				
240	기정	국우동	118-1	담	1	909	909	909	이**	대구광역시 북구 **동				
241	기정	국우동	118-2	담	1	1,911	1,911	1,911	김**	대구광역시 달서구 **로				

연번	구분	소재지	지번	지목	단계구분	면적(㎡)			관계인			비고		
						공부 면적	면적(㎡)		성명	주소	성명		주소	소유관계 관한 종류 및 내용
							1 단계	2 단계						
242	기정	국우동	118-4	담	1	1,941	1,941	1,941						
243	기정	국우동	119	담	1	1,365	1,365	1,365						
244	기정	국우동	120	담	1	2,073	2,073	2,073						
245	기정	국우동	121	담	1	2,588	2,588	2,588						
246	기정	국우동	122-2	담	1	202	202	202						
247	기정	국우동	122-3	담	1	2,364	2,364	2,364						
248	기정	국우동	123	전	1	324	324	324						
249	기정	국우동	124	전	1	1,957	1,957	1,957						
250	기정	국우동	125-1	전	2	1	1	1						
251	기정	국우동	125-3	담	1	1,260	1,260	1,260						
252	기정	국우동	125-5	전	1	234	234	234						
253	기정	국우동	126	유	1	856	856	856						
254	기정	국우동	127	담	1	2,621	2,621	2,621						
255	기정	국우동	128	전	1	1,385	1,385	1,385						
256	기정	국우동	129	복	1	2,086	2,086	2,086						
257	기정	국우동	130	전	1	711	711	711						
258	기정	국우동	131	전	1	436	436	436						
259	기정	국우동	132-1	담	1	1,210	1,210	1,210						
260	기정	국우동	132-2	과	1	2,089	2,089	2,089						
261	기정	국우동	132-3	담	1	1,094	1,094	1,094						
262	기정	국우동	133	담	1	2,436	2,436	2,436						
263	기정	국우동	134-1	담	1	1,537	1,537	1,537						
264	기정	국우동	134-2	담	1	1,603	1,603	1,603						
265	기정	국우동	135	담	1	565	565	565						
266	기정	국우동	136	담	1	711	711	711						
267	기정	국우동	137	담	1	2,512	2,512	2,512						
268	기정	국우동	138	담	1	2,175	2,175	2,175						
269	기정	국우동	139-1	담	1	1,276	1,276	1,276						
270	기정	국우동	139-2	도	1	23	23	23						

연번	구분	소재지	지번	지목	단계	면적(㎡)			소유자		관계인			비고
						공부 면적	면적		성명	주소	성명	주소	소유권이 관한 내용	
							1 단계	2 단계						
271	기정	국우동	139-3	담	1	60	60	60	국(기획재정부)					
272	기정	국우동	139-4	담	1	1,190	1,190	1,190	신**	대구광역시 북구 ****로				
273	기정	국우동	139-5	담	1	1,415	1,415	1,415	임**	대구광역시 서구 ****로	중*****	서울특별시 중구 **로	근저당권	
274	기정	국우동	140	담	1	2,116	2,116	2,116	양**	경상북도 칠곡군 철곡읍 **동				
275	기정	국우동	141	담	1	1,947	1,947	1,947	이**	대구광역시 달서구 **로				
276	기정	국우동	142	담	1	939	939	939	서**	대구광역시 북구 **동				
277	기정	국우동	143	담	1	2,238	2,238	2,238	황**	대구광역시 북구 **동	철*****	대구광역시 북구 *****로	근저당권	
278	기정	국우동	144	담	1	1,398	1,398	1,398	이**	대구광역시 남구 **로				
279	기정	국우동	145	담	1	565	565	565	최**	경상북도 칠곡군 철곡읍 **동				
280	기정	국우동	146-1	담	1	668	668	668	양**	경상북도 칠곡군 철곡면 **동				
281	기정	국우동	146-2	담	1	1,107	1,107	1,107	양**	대구광역시 북구 **길				
282	기정	국우동	146-3	담	1	519	519	519	양**	칠곡군 철곡읍 **동				
283	기정	국우동	146-4	담	1	383	383	383	최**	대구광역시 서구 **동				
284	기정	국우동	146-5	담	1	621	621	621	배**	대구광역시 북구 **로				
285	기정	국우동	146-6	담	1	2,112	2,112	2,112	양**	대구광역시 북구 **길	철*****	대구광역시 북구 **동	근저당권	
286	기정	국우동	147-1	담	1	1,779	1,779	1,779	이**	대구광역시 북구 **길	철*****	대구광역시 북구 *****로	근저당권	
287	기정	국우동	147-2	담	1	1,349	1,349	1,349	배**	대구광역시 북구 **로	철*****	대구광역시 북구 *****로	근저당권	
288	기정	국우동	148	담	1	1,359	1,359	1,359	권**	대구광역시 달서구 **동				
289	기정	국우동	149-1	담	1	992	992	992	김**	대구광역시 달서구 **로	철*****	대구광역시 북구 *****로	근저당권	
290	기정	국우동	149-2	구	1	17	17	17	한국농어촌공사	전라남도 나주시 그린로 20 (빛가람동)				
291	기정	국우동	149-3	담	1	50	50	50	김**	경상북도 칠곡군 철곡읍 **동				
292	기정	국우동	150	담	1	2,433	2,433	2,433	박**	대구광역시 북구 **길				
293	기정	국우동	150-2	구	1	27	27	27	국(기획재정부)					
294	기정	국우동	150-3	담	1	17	17	17	김**	***				
295	기정	국우동	151-1	담	1	2,364	2,364	2,364	김**	대구광역시 북구 **로				
296	기정	국우동	151-2	담	1	60	60	60	김**	대구광역시 북구 **로				
297	기정	국우동	152	담	1	1,250	1,250	1,250	이**	대구광역시 북구 **동				
298	기정	국우동	153	담	1	1,864	1,864	1,864	최**	대구광역시 수성구 **동	한*****	서울특별시 중랑구 **동	근저당권	
299	기정	국우동	154	담	1	2,569	2,569	2,569	장**	대구광역시 동구 **동				

연번	구분	소재지	지번	지목	단계	면적(㎡)			소유자		관계인			비고
						공부 면적	면적		성명	주소	성명	주소	소유권이 관한 내용	
							1 단계	2 단계						
300	기정	국우동	155-1	담	1	962	962	962						
301	기정	국우동	155-2	구	1	248	248	248						
302	기정	국우동	155-3	담	1	1,117	1,117	1,117						
303	기정	국우동	156	전	1	475	475	475						
304	기정	국우동	156-3	담	1	422	422	422						
305	기정	국우동	156-4	구	1	147	147	147						
306	기정	국우동	156-5	전	1	254	254	254						
307	기정	국우동	156-6	구	1	39	39	39						
308	기정	국우동	156-7	담	1	10	10	10						
309	기정	국우동	156-8	담	1	8	8	8						
310	기정	국우동	157	전	1	1,339	1,339	1,339						
311	기정	국우동	157-1	전	1	14,579	14,579	14,579						
312	기정	국우동	157-2	전	1	4,658	4,658	4,658						
313	기정	국우동	157-3	전	1	1,137	1,137	1,137						
314	기정	국우동	157-4	전	1	1,484	1,484	1,484						
315	기정	국우동	158	담	2	658	658						658	
316	기정	국우동	158-1	담	2	469	469						469	
317	기정	국우동	158-2	담	2	18	18						18	
318	기정	국우동	158-3	담	1	1,441	1,441	1,441						
319	기정	국우동	158-4	담	1	447	447	447						
320	기정	국우동	158-5	담	1	336	336	336						
321	기정	국우동	158-6	담	1	190	190	190						
322	기정	국우동	158-7	담	1	782	782	782						
323	기정	국우동	158-8	담	1	2,142	2,142	2,142						
324	기정	국우동	159	담	1	496	496	496						
325	기정	국우동	160	전	1	2,357	2,357	2,357						
326	기정	국우동	161	전	2	108	108						108	
327	기정	국우동	161-1	전	1	1,700	1,700	1,700						
328	기정	국우동	162	전	1	1,488	1,488	1,488						

연번	구분	소재지	지번	지목	단계 구분	면적(㎡)			소유자		관계인			비고	
						공부 면적	면적(㎡)		성명	주소	성명	주소	소유권이 관한 종류 및 내용		
							계	1 단계							2 단계
329	기정	국우동	162-1	전	2	277	277		277	이**	대구광역시 북구 **동	철*****	대구광역시 북구 *****로	근저당권	
330	기정	국우동	163-1	전	1	469	469	469		박**	대구광역시 수성구 **로	철*****	대구광역시 북구 *****로	근저당권	
331	기정	국우동	163-2	전	1	1,544	1,544	1,544		배**	대구광역시 북구 **길	철*****	대구광역시 북구 *****로	근저당권	
332	기정	국우동	164-1	전	2	45	45		45	박**	서울특별시 노원구 **동				
333	기정	국우동	164-2	담	2	25	25		25	박**	서울특별시 노원구 **동				
334	기정	국우동	164-3	전	1	424	424	424		박**	서울특별시 노원구 **동				
335	기정	국우동	164-4	담	1	788	788	788		박**	서울특별시 노원구 **동				
336	기정	국우동	165-1	전	2	371	371		371	박**	대구광역시 수성구 **로	철*****	대구광역시 북구 *****로	근저당권	
337	기정	국우동	165-2	전	2	47	47		47	이**	대구광역시 북구 **로	약*****	경상북도 칠곡군 약목면 **로	근저당권	
	변경	국우동	165-2	전	2	40	40		40	이**	대구광역시 북구 **로	약*****	경상북도 칠곡군 약목면 **로	근저당권	
	변경	국우동	165-7	전	1	7	7		7	이**	대구광역시 북구 **로	약*****	경상북도 칠곡군 약목면 **로	근저당권	
338	기정	국우동	165-3	전	1	538	538	538		박**	대구광역시 수성구 **로	철*****	대구광역시 북구 *****로	근저당권	
339	기정	국우동	165-4	전	2	17	17		17	이**	대구광역시 북구 **로	약*****	경상북도 칠곡군 약목면 **로	근저당권	
340	기정	국우동	165-5	전	2	12	12		12	이**	대구광역시 북구 **로	약*****	경상북도 칠곡군 약목면 **로	근저당권	
341	기정	국우동	165-6	전	1	1,322	1,322	1,322		이**	대구광역시 북구 **로	약*****	경상북도 칠곡군 약목면 **로	근저당권	
342	기정	국우동	166	대	2	691	691		691	최**	대구광역시 북구 **로	농*****	서울특별시 중구 **로	근저당권	
343	기정	국우동	167	임	2	463	463		463	유**	대구광역시 달서구 **로	대***** **	대구광역시 달서구 **로	근저당권	
344	기정	국우동	168-1	전	2	422	422		422	최**	대구광역시 북구 **로	농*****	서울특별시 중구 **로	근저당권	
345	기정	국우동	181-1	담	2	545	545		545	최**	대구광역시 북구 **로	농*****	서울특별시 중구 **로	근저당권	
346	기정	국우동	182	담	2	932	932		932	박**	대구광역시 수성구 **로	철*****	대구광역시 북구 *****로	근저당권	부상 귀속
347	기정	국우동	183	임	2	179	179		179	박**	대구광역시 수성구 **로				
348	기정	국우동	184	전	2	17	17		17	국(국토 교통부)					
349	기정	국우동	185-1	전	2	510	510		510	이**	대구광역시 수성구 ****로				
350	기정	국우동	185-2	전	1	35	35		35	이**	대구광역시 수성구 ****로				
351	기정	국우동	185-3	전	1	30	30		30	이**	대구광역시 수성구 ****로				
352	기정	국우동	186	전	1	116	116		116	이**	대구광역시 수성구 ****로				
353	기정	국우동	187-1	전	2	188	188		188	김**	대구광역시 북구 **동				
354	기정	국우동	187-3	전	1	1,680	1,680	1,680		김**	대구광역시 북구 **동				
355	기정	국우동	188	임	1	942	942	942		이**	대구광역시 남구 **동				

연번	구분	소재지	지번	지목	단계 구분	면적(㎡)			비고	
						공부 면적	면적(㎡)			
							계	1 단계		2 단계
356	기정	국우동	189	전	1	53	53	53		
357	기정	국우동	190	담	1	109	109	109		
358	기정	국우동	191	담	2	436	436		436	
359	기정	국우동	191-1	담	1	533	533	533		
360	기정	국우동	191-2	담	1	79	79	79		
361	기정	국우동	192	담	2	188	188		188	
362	기정	국우동	192-1	담	1	1,395	1,395	1,395		
363	기정	국우동	193	담	1	1,554	1,554	1,554		
364	기정	국우동	194	담	1	1,028	1,028	1,028		
365	기정	국우동	195	담	1	578	578	578		
366	기정	국우동	196	담	1	155	155	155		
367	기정	국우동	197-2	담	1	218	218	218		
368	기정	국우동	198	담	1	1,564	1,564	1,564		
369	기정	국우동	199	담	1	288	288	288		
370	기정	국우동	200	담	1	737	737	737		
371	기정	국우동	201	담	1	1,802	1,802	1,802		
372	기정	국우동	202	담	1	1,144	1,144	1,144		
373	기정	국우동	203	대	1	408	408	408		
374	기정	국우동	203-1	도	1	22	22	22		
375	기정	국우동	205	대	2	52	52		52	
376	기정	국우동	205-1	담	1	1,568	1,568	1,568		
377	기정	국우동	205-2	대	1	178	178	178		
378	기정	국우동	206	임	1	30	30	30		
379	기정	국우동	207-1	전	1	995	995	995		
380	기정	국우동	207-2	대	2	20	20		20	
381	기정	국우동	207-3	담	2	290	290		290	
382	기정	국우동	207-4	전	2	116	116		116	
383	기정	국우동	207-5	담	1	311	311	311		
384	기정	국우동	207-6	대	2	126	126		126	

연번	구분	소재지	지번	지목	단계구분	면적(㎡)			소유자		관계인			비고
						공부 면적	면적(㎡)		성명	주소	성명	주소	소유권이 관한 종류 및 내용	
							1 단계	2 단계						
385	기정	국우동	207-7	대	1	21	21	21		박**	대구광역시 북구 **동			
386	기정	국우동	207-8	대	1	193	193	193		이**	대구광역시 북구 **동	월*****	대구광역시 북구 **동	근저당권
387	기정	국우동	207-9	담	1	817	817	817		박**	대구광역시 북구 **동			
388	기정	국우동	207-10	전	1	525	525	525		박**	대구광역시 북구 **동	월*****	대구광역시 북구 **동	근저당권
389	기정	국우동	207-11	대	1	43	43	43		김**	대구광역시 북구 **길	월*****	대구광역시 북구 **동	근저당권
390	기정	국우동	207-12	전	2	156	156		156	박**	대구광역시 북구 **동	월*****	대구광역시 북구 **동	근저당권
391	기정	국우동	208	대	2	33	33		33	양**	대구광역시 중구 **동			
392	기정	국우동	209	대	2	36	36		36	이**	대구광역시 북구 **길			
393	기정	국우동	210	대	1	208	208	208		배**	경상북도 칠곡군 칠곡면 **동			
394	기정	국우동	210-1	대	2	15	15		15	조**	대구광역시 북구 **동			
395	기정	국우동	210-2	대	2	197	197		197	임**	대구광역시 북구 **동			
396	기정	국우동	210-3	대	1	124	124	124		조**	대구광역시 북구 **동			
397	기정	국우동	210-4	대	1	1	1	1		임**	대구광역시 북구 **동			
398	기정	국우동	211	담	1	238	238	238		양**	경상북도 칠곡군 칠곡면 **동			
399	기정	국우동	212	대	2	131	131		131	양**	경상북도 칠곡군 칠곡읍 **동			
400	기정	국우동	212-1	대	1	457	457	457		양**	경상북도 칠곡군 칠곡읍 **동			
401	기정	국우동	213	담	1	109	109	109		양**	경상북도 칠곡군 칠곡면 **동			
402	기정	국우동	214	대	2	145	145		145	김**	경상북도 칠곡군 칠곡읍 **동			
403	기정	국우동	214-1	대	1	113	113	113		김**	경상북도 칠곡군 칠곡읍 **동			
404	기정	국우동	215	대	2	120	120		120	양**	대구광역시 북구 **동			
405	기정	국우동	215-1	대	1	138	138	138		양**	대구광역시 북구 **동			
406	기정	국우동	216	대	2	239	239		239	김**	대구광역시 북구 **동	월*****	대구광역시 북구 **동	근저당권
407	기정	국우동	216-1	대	1	2	2	2		김**	대구광역시 북구 **동	월*****	대구광역시 북구 **동	근저당권
408	기정	국우동	217-1	대	2	207	207		207	이**	대구광역시 북구 **길			
409	기정	국우동	217-3	대	1	100	100	100		이**	대구광역시 북구 **길			
410	기정	국우동	218	대	2	241	241		241	양**	경상북도 구미시 **동			
411	기정	국우동	218-1	전	1	132	132	132		조**	대구광역시 북구 **로			
412	기정	국우동	218-2	대	1	576	576	576		양**	경상북도 구미시 **동			
413	기정	국우동	219	과	2	49	49		49	전**	대구광역시 북구 **로	월*****	대구광역시 북구 **동	근저당권

연번	구분	소재지	지번	지목	단계구분	면적(㎡)			관계인			비고		
						공부 면적	면적(㎡)		성명	주소	성명		주소	소유권이 관한 종류 및 내용
							1 단계	2 단계						
414	기정	국우동	219-1	과	1	1,022	1,022	1,022						
415	기정	국우동	220	과	1	1,190	1,190	1,190						
416	기정	국우동	221	과	1	539	539	539						
417	기정	국우동	221-1	과	1	717	717	717						
418	기정	국우동	222	과	1	1,289	1,289	1,289						
419	기정	국우동	223	과	2	89	89		89					
420	기정	국우동	223-1	전	1	106	106	106						
421	기정	국우동	223-2	전	1	311	311	311						
422	기정	국우동	223-3	전	1	397	397	397						
423	기정	국우동	223-4	과	1	1,118	1,118	1,118						
424	기정	국우동	224	과	1	648	648	648						
425	기정	국우동	224-1	과	1	863	863	863						
426	기정	국우동	225	전	1	526	526	526						
427	기정	국우동	226	담	1	698	698	698						
428	기정	국우동	227	담	1	985	985	985						
429	기정	국우동	228	담	1	721	721	721						
430	기정	국우동	229	담	1	1,633	1,633	1,633						
431	기정	국우동	230	담	2	25	25		25					
432	기정	국우동	230-1	담	2	1,385	1,385		1,385					
433	기정	국우동	230-2	담	1	2,400	2,400	2,400						
434	기정	국우동	230-3	담	1	1,040	1,040	1,040						
435	기정	국우동	231	담	2	1,830	1,830		1,830					
436	기정	국우동	231-1	담	1	583	583	583						
437	기정	국우동	232	담	2	857	857		857					
438	기정	국우동	232-1	담	1	386	386	386						
439	기정	국우동	233	담	2	1,555	1,555		1,555					
440	기정	국우동	233-1	담	1	231	231	231						
441	기정	국우동	233-2	담	1	333	333	333						
442	기정	국우동	234-1	담	2	406	406		406					

연번	구분	소재지	지번	지목	단계구분	면적(㎡)			소유자		관계인			비고
						공부면적	면적		성명	주소	성명	주소	소유관계 관여종류 및태	
							1 단계	2 단계						
443	기정	국우동	234-2	담	2	72	72		72	음**	대구광역시 북구 **동			
444	기정	국우동	234-3	담	1	473	473	473		양**	경상북도 칠곡군 철곡읍 **동			
445	기정	국우동	234-4	담	2	24	24		24	양**	경상북도 칠곡군 철곡읍 **동			
446	기정	국우동	234-5	담	1	168	168	168		양**	경상북도 칠곡군 철곡읍 **동			
447	기정	국우동	234-6	담	1	483	483	483		음**	대구광역시 북구 **동			
448	기정	국우동	235	담	1	2,621	2,621	2,621		손**	대구광역시 중구 **동			
449	기정	국우동	236-1	담	1	707	707	707		배**	대구광역시 북구 **로			
450	기정	국우동	236-2	담	2	458	458		458	박**	대구광역시 북구 **동	철*****	대구광역시 북구 **동	근저당권
451	기정	국우동	236-3	담	1	1,195	1,195	1,195		박**	대구광역시 북구 **동	철*****	대구광역시 북구 **동	근저당권
452	기정	국우동	237	담	1	853	853	853		배**	대구광역시 북구 **로			
453	기정	국우동	238	담	1	1,064	1,064	1,064		곽**	대구광역시 북구 **로			
454	기정	국우동	239	담	1	1,293	1,293	1,293		이**	대구광역시 북구 **길	철*****	대구광역시 북구 **로	근저당권
455	기정	국우동	240-1	전	1	1,557	1,557	1,557		김**	대구광역시 북구 **로	철*****	대구광역시 북구 **로	근저당권
456	기정	국우동	240-2	구	1	142	142	142		한국농어촌공사	진라남도 나주시 그린로 20 (빛가람동)			
457	기정	국우동	240-3	전	1	241	241	241		김**	대구광역시 북구 **로	철*****	대구광역시 북구 **로	근저당권
458	기정	국우동	241	임	1	202	202	202		권**	대구광역시 북구 **동			
459	기정	국우동	242-1	대	1	130	130	130		양***** ****	대구광역시 북구 **동			
460	기정	국우동	242-2	전	2	387	387		387	신**	대구광역시 북구 **동	동***** *****	대구광역시 수성구 **동	근저당권
461	기정	국우동	242-4	전	2	485	485		485	양***** ****	대구광역시 북구 **동			
462	기정	국우동	242-6	전	2	49	49		49	신**	대구광역시 북구 **동	동***** *****	대구광역시 수성구 **동	근저당권
463	기정	국우동	242-7	전	2	92	92		92	신**	대구광역시 북구 **동	동***** *****	대구광역시 수성구 **동	근저당권
464	기정	국우동	242-8	전	1	1,029	1,029	1,029		신**	대구광역시 북구 **동	동***** *****	대구광역시 수성구 **동	근저당권
465	기정	국우동	242-9	전	1	1,249	1,249	1,249		양***** ****	대구광역시 북구 **동			
466	기정	국우동	242-10	전	2	146	146		146	신**	대구광역시 북구 **동	동***** *****	대구광역시 수성구 **동	근저당권
467	기정	국우동	242-11	전	1	49	49	49		신**	대구광역시 북구 **동	동***** *****	대구광역시 수성구 **동	근저당권
468	기정	국우동	248	전	1	1,663	1,663	1,663		이**	대구광역시 북구 **길	철*****	대구광역시 북구 **로	근저당권
469	기정	국우동	248-1	전	2	597	597		597	양**	경상북도 칠곡군 철곡읍 **동			
470	기정	국우동	248-2	전	1	4,438	4,438	4,438		양**	경상북도 칠곡군 철곡읍 **동			
471	기정	국우동	249-1	전	1	1,494	1,494	1,494		김**	대구광역시 북구 **로			

연번	구분	소재지	지번	지목	단계구분	면적(㎡)			관계인			비고		
						공부면적	면적		성명	주소	성명		주소	소유관계 관여종류 및태
							1 단계	2 단계						
472	기정	국우동	249-2	구	1	53	53	53						
473	기정	국우동	249-3	임	1	99	99	99						
474	기정	국우동	250-1	전	1	2,050	2,050	2,050						
475	기정	국우동	250-2	구	1	69	69	69						
476	기정	국우동	250-3	전	1	102	102	102						
477	기정	국우동	251-2	담	2	626	626		626					
478	기정	국우동	251-3	담	1	809	809	809						
479	기정	국우동	252	전	1	195	195	195						
480	기정	국우동	253	전	1	162	162	162						
481	기정	국우동	254	담	2	241	241		241					
482	기정	국우동	254-1	담	1	1,349	1,349	1,349						
483	기정	국우동	255	담	2	43	43		43					
484	기정	국우동	255-1	담	1	569	569	569						
485	기정	국우동	256-1	담	2	65	65		65					
486	기정	국우동	256-2	구	1	50	50	50						
487	기정	국우동	256-3	담	1	1,152	1,152	1,152						
488	기정	국우동	257-1	담	2	31	31		31					
489	기정	국우동	257-2	구	2	11	11		11					
490	기정	국우동	257-3	담	2	47	47		47					
491	기정	국우동	257-4	담	1	197	197	197						
492	기정	국우동	257-5	구	1	234	234	234						
493	기정	국우동	257-6	담	1	1,236	1,236	1,236						
494	기정	국우동	258-1	담	2	177	177		177					
495	기정	국우동	258-2	구	2	107	107		107					
496	기정	국우동	258-3	담	1	197	197	197						
497	기정	국우동	258-4	구	1	58	58	58						
498	기정	국우동	259-1	담	2	130	130		130					
499	기정	국우동	259-2	구	2	36	36		36					
500	기정	국우동	259-3	담	1	98	98	98						

연번	구분	소재지	지번	지목	단계구분	면적(㎡)			소유자		관계인			비고
						공부면적	면적		성명	주소	성명	주소	소유권이 관한 종류 및 내용	
							1 단계	2 단계						
501	기정	국우동	230	담	2	474	474		474	임**	대구광역시 북구 **동			
502	기정	국우동	260-1	담	1	52	52	52		임**	대구광역시 북구 **동			
503	기정	국우동	261-1	담	2	436	436		436	전**	대구광역시 동구 **동	정***** ****	대구광역시 서구 ***동	가치분
504	기정	국우동	262-1	담	2	60	60		60	국(기획 재정부)				
505	기정	국우동	262-2	구	2	195	195		195	한국농어촌 공사	전라남도 나주시 그린로 20 (빛가람동)			
506	기정	국우동	262-3	담	2	106	106		106	국(기획 재정부)				
507	기정	국우동	262-4	담	2	4	4		4	국(기획 재정부)				
508	기정	국우동	262-5	구	1	3	3	3		한국농어촌 공사	전라남도 나주시 그린로 20 (빛가람동)			
509	기정	국우동	262-6	담	1	3	3	3		국(기획 재정부)				
510	기정	국우동	263-1	담	2	188	188		188	임**	대구광역시 북구 **동			
511	기정	국우동	263-2	구	2	35	35		35	한국농어촌 공사	전라남도 나주시 그린로 20 (빛가람동)			
512	기정	국우동	263-3	담	2	1	1		1	임**	대구광역시 북구 **동			
513	기정	국우동	263-4	담	1	102	102	102		임**	대구광역시 북구 **동			
514	기정	국우동	263-5	구	1	1	1	1		한국농어촌 공사	전라남도 나주시 그린로 20 (빛가람동)			
515	기정	국우동	264-1	담	2	931	931		931	석**	대구광역시 동구 ****가			
516	기정	국우동	264-2	담	1	169	169	169		석**	대구광역시 동구 ****가			
517	기정	국우동	264-3	담	1	1	1	1		석**	대구광역시 동구 ****가			
518	기정	국우동	265-2	도	2	71	71		71	국(기획 재정부)				
519	기정	국우동	265-3	도	1	2	2	2		국(기획 재정부)				
520	기정	국우동	266-1	담	2	1,061	1,061		1,061	이**	경상북도 칠곡군 철곡읍 **동			
521	기정	국우동	266-2	담	2	17	17		17	이**	경상북도 칠곡군 철곡읍 **동			
522	기정	국우동	267-1	담	2	83	83		83	이**	경상북도 칠곡군 철곡읍 **동			
523	기정	국우동	267-2	일	2	1	1		1	이**	경상북도 칠곡군 철곡읍 **동			
524	기정	국우동	267-3	담	1	89	89	89		이**	경상북도 칠곡군 철곡읍 **동			
525	기정	국우동	267-4	일	1	22	22	22		이**	경상북도 칠곡군 철곡읍 **동			
526	기정	국우동	268	담	1	575	575	575		전**	대구광역시 동구 **동			
527	기정	국우동	269-1	담	1	1,025	1,025	1,025		양**	대구광역시 남구 **동			
528	기정	국우동	269-2	구	1	53	53	53		한국농어촌 공사	전라남도 나주시 그린로 20 (빛가람동)			
529	기정	국우동	269-3	담	2	4	4		4	강**	대구광역시 북구 *****로			

연번	구분	소재지	지번	지목	단계구분	면적(㎡)			관계인			비고		
						공부면적	면적		성명	주소	소유권이 관한 종류 및 내용			
							1 단계	2 단계						
530	기정	국우동	269-4	담	1	2,032	2,032	2,032						
531	기정	국우동	270	담	1	1,888	1,888	1,888						
532	기정	국우동	271-1	담	2	153	153		153					
533	기정	국우동	271-2	구	2	79	79		79					
534	기정	국우동	271-3	담	2	225	225		225					
535	기정	국우동	271-4	담	1	1,771	1,771	1,771						
536	기정	국우동	271-5	담	1	1,302	1,302	1,302						
537	기정	국우동	272	전	1	1,230	1,230	1,230						
538	기정	국우동	273	담	1	324	324	324						
539	기정	국우동	273-1	전	1	423	423	423						
540	기정	국우동	273-2	전	1	298	298	298						
541	기정	국우동	274	담	2	637	637		637					
542	기정	국우동	274-1	담	1	267	267	267						
543	기정	국우동	274-2	담	1	553	553	553						
544	기정	국우동	274-3	담	2	60	60		60					
545	기정	국우동	275	담	2	730	730		730					
546	기정	국우동	275-1	담	1	26	26	26						
547	기정	국우동	275-2	담	1	1,168	1,168	1,168						
548	기정	국우동	276	담	1	823	823	823						
549	기정	국우동	276-2	담	2	730	730		730					
550	기정	국우동	276-3	담	1	411	411	411						
551	기정	국우동	276-4	담	1	181	181	181						
552	기정	국우동	277-1	대	2	408	408		408					
553	기정	국우동	277-2	담	2	493	493		493					
554	기정	국우동	277-3	담	1	541	541	541						
555	기정	국우동	277-5	대	1	486	486	486						
556	기정	국우동	277-6	담	1	1,196	1,196	1,196						
557	기정	국우동	278	담	1	1,812	1,812	1,812						
558	기정	국우동	279-1	과	2	260	260		260					

연번	구분	소재지	지번	지목	단계 구분	면적(㎡)			소유자		관계인			비고
						공부 면적	권입면적		성명	주소	성명	주소	소유관계 관의 종류 및 내용	
							1 단계	2 단계						
559	기정	국우동	279-2	과	2	259	259		259	김**	대구광역시 중구 **동			
560	기정	국우동	279-3	대	2	334	334		334	김**	대구광역시 중구 **동			
561	기정	국우동	279-4	복	2	449	449		449	김**	대구광역시 중구 **동			
562	기정	국우동	279-5	과	2	10	10		10	김**	대구광역시 중구 **동			
563	기정	국우동	279-6	과	1	421	421	421		김**	대구광역시 중구 **동			
564	기정	국우동	279-7	과	1	1,540	1,540	1,540		김**	대구광역시 중구 **동			
565	기정	국우동	279-8	목	1	375	375	375		김**	대구광역시 중구 **동			
566	기정	국우동	279-9	과	1	15	15	15		김**	대구광역시 중구 **동			
567	기정	국우동	280	과	2	281	281		281	양**	대구광역시 북구 **길	철*****	대구광역시 북구 *****로	근저당권
568	기정	국우동	281	과	2	942	942		942	양**	대구광역시 북구 **길	철*****	대구광역시 북구 *****로	근저당권
569	기정	국우동	282	과	2	2,621	2,621		2,621	김**	대구광역시 중구 **동			
570	기정	국우동	282-1	과	1	12	12	12		김**	대구광역시 중구 **동			
571	기정	국우동	282-2	과	1	58	58	58		김**	대구광역시 중구 **동			
572	기정	국우동	283	과	2	1,587	1,587		1,587	양**	대구광역시 북구 **동	철*****	대구광역시 북구 *****로	근저당권
573	기정	국우동	283-1	대	2	132	132		132	양**	대구광역시 북구 **동	철*****	대구광역시 북구 *****로	근저당권
574	기정	국우동	284	천	2	344	344		344	양**	대구광역시 북구 **동	철*****	대구광역시 북구 *****로	근저당권
575	기정	국우동	285	과	2	536	536		536	양**	대구광역시 북구 **동	철*****	대구광역시 북구 *****로	근저당권
576	기정	국우동	286-2	대	2	452	452		452	양**	대구광역시 북구 **동			
577	기정	국우동	287	과	2	335	335		335	양**	대구광역시 북구 **동			
578	기정	국우동	287-1	과	2	116	116		116	양**	대구광역시 북구 **길			
579	기정	국우동	289	과	2	1,500	1,500		1,500	양**	대구광역시 북구 **길			
580	기정	국우동	290	과	2	107	107		107	양**	대구광역시 북구 **동			
581	기정	국우동	291	담	2	181	181		181	박**	대구광역시 북구 **로	고*****	대구광역시 수성구 ****로	근저당권
582	기정	국우동	292	담	2	1,478	1,478		1,478	박**	대구광역시 북구 **로	고*****	대구광역시 수성구 ****로	근저당권
583	기정	국우동	293	담	2	527	527		527	김**	대구광역시 북구 **길	철*****	대구광역시 북구 **동	근저당권
584	기정	국우동	293-1	담	1	799	799	799		김**	대구광역시 북구 **길	철*****	대구광역시 북구 **동	근저당권
585	기정	국우동	294	대	2	1,090	1,090		1,090	강**	대구광역시 북구 *****로			
586	기정	국우동	294-1	담	2	493	493		493	강**	대구광역시 북구 *****로			
587	기정	국우동	294-2	도	2	9	9		9	염**	대구광역시 북구 **로			

연번	구분	소재지	지번	지목	단계 구분	면적(㎡)			관계인			비고		
						공부 면적	권입면적		성명	주소	성명		주소	소유관계 관의 종류 및 내용
							1 단계	2 단계						
588	기정	국우동	294-3	담	1	14	14	14						
589	기정	국우동	295	담	2	773	773		773					
590	기정	국우동	295-1	담	1	1,240	1,240	1,240						
591	기정	국우동	296-1	담	1	757	757	757						
592	기정	국우동	296-2	담	2	348	348		348					
593	기정	국우동	296-3	담	1	687	687	687						
594	기정	국우동	297	담	2	96	96		96					
595	기정	국우동	297-1	담	1	2,390	2,390	2,390						
596	기정	국우동	298	담	2	259	259		259					
597	기정	국우동	298-2	담	1	1,969	1,969	1,969						
598	기정	국우동	299	천	2	727	727		727					
599	기정	국우동	300-3	도	2	11,229	11,229		11,229					
600	기정	국우동	300-6	도	2	258	258		258					
601	기정	국우동	302-1	담	2	209	209		209					
602	기정	국우동	302-2	담	2	225	225		225					
603	기정	국우동	302-6	담	1	864	864	864						
604	기정	국우동	302-7	담	1	1,307	1,307	1,307						
605	기정	국우동	303-1	담	1	1,379	1,379	1,379						
606	기정	국우동	303-2	담	1	1,193	1,193	1,193						
607	기정	국우동	304	담	1	1,947	1,947	1,947						
608	기정	국우동	305	담	2	181	181		181					
609	기정	국우동	305-2	담	1	2,325	2,325	2,325						
610	기정	국우동	306	담	2	168	168		168					
611	기정	국우동	306-2	담	1	762	762	762						
612	기정	국우동	307-1	담	1	2,023	2,023	2,023						
613	기정	국우동	307-2	담	2	275	275		275					
614	기정	국우동	307-3	담	2	183	183		183					
615	기정	국우동	307-5	담	1	225	225	225						
616	기정	국우동	307-6	담	1	1,139	1,139	1,139						

연번	구분	소재지	지번	지목	단계구분	면적(㎡)			소유자		관계인			비고
						공부면적	권입면적		성명	주소	성명	주소	소유권이 관한 내용	
							계	1 단계						
617	기정	국우동	308	담	2	156	156		156	이**	대구광역시 북구 **동			
618	기정	국우동	308-1	담	1	872	872	872		이**	대구광역시 북구 **동			
619	기정	국우동	309	담	2	1,008	1,008		1,008	강**	대구광역시 북구 **로			
620	기정	국우동	309-2	담	1	93	93	93		강**	대구광역시 북구 **로			
621	기정	국우동	310	담	2	1,189	1,189		1,189	김**	대구광역시 북구 **로			
622	기정	국우동	310-2	담	1	5	5	5		김**	대구광역시 북구 **로			
623	기정	국우동	311	담	2	136	136		136	창***** ****	경상북도 칠곡군 동명면 **리			
624	기정	국우동	311-1	담	1	1,266	1,266	1,266		창***** ****	경상북도 칠곡군 동명면 **리			
625	기정	국우동	312	담	2	811	811		811	유**	대구광역시 북구 **동			
626	기정	국우동	312-2	담	2	888	888		888	배**	대구광역시 달서구 **동			
627	기정	국우동	312-3	담	1	306	306	306		유**	대구광역시 북구 **동			
628	기정	국우동	312-4	담	1	645	645	645		배**	대구광역시 달서구 **동			
629	기정	국우동	313	담	2	576	576		576	박**	대구광역시 북구 **로			
630	기정	국우동	313-2	담	2	227	227		227	박**	대구광역시 북구 **로			
631	기정	국우동	313-3	담	1	1,111	1,111	1,111		박**	대구광역시 북구 **로			
632	기정	국우동	314-1	담	2	173	173		173	박**	대구광역시 북구 **로			
633	기정	국우동	314-2	담	2	560	560		560	이**	대구광역시 북구 **동			
634	기정	국우동	314-3	대	2	12	12		12	황**	대구광역시 북구 **동			
635	기정	국우동	314-4	담	2	1,086	1,086		1,086	이**	대구광역시 북구 **로	주***** **	서울특별시 강서구 **로	근저당권
636	기정	국우동	314-6	담	1	914	914	914		박**	대구광역시 북구 **로			
637	기정	국우동	314-7	담	1	858	858	858		이**	대구광역시 북구 **동			
638	기정	국우동	314-8	대	2	1	1		1	황**	대구광역시 북구 **동			
639	기정	국우동	314-9	대	1	405	405	405		황**	대구광역시 북구 **동			
640	기정	국우동	314-10	담	1	1,061	1,061	1,061		이**	대구광역시 북구 **로	주***** **	서울특별시 강서구 **로	근저당권
641	기정	국우동	314-11	담	1	407	407	407		이**	대구광역시 북구 **로	주***** **	서울특별시 강서구 **로	근저당권
642	기정	국우동	315-1	구	2	142	142		142	한국농어촌 공사	전라남도 나주시 그린로 20 (빛가람동)			
643	기정	국우동	315-2	담	1	20	20	20		김**	경상북도 칠곡군 철곡읍 **동			
644	기정	국우동	315-3	담	2	621	621		621	김**	경상북도 칠곡군 철곡읍 **동			
645	기정	국우동	316-1	전	2	1,435	1,435		1,435	박**	대구광역시 북구 **길			

연번	구분	소재지	지번	지목	단계구분	면적(㎡)			비고					
						공부면적	권입면적							
							계	1 단계		2 단계				
646	기정	국우동	317	담	2	1,129	1,129		1,129					
647	기정	국우동	317-1	담	1	2,094	2,094	2,094						
648	기정	국우동	318	담	1	1,570	1,570	1,570						
649	기정	국우동	319-1	담	1	602	602	602						
650	기정	국우동	319-2	담	1	1,137	1,137	1,137						
651	기정	국우동	320	담	2	311	311		311					
652	기정	국우동	320-2	담	1	1,429	1,429	1,429						
653	기정	국우동	321	담	2	281	281		281					
654	기정	국우동	321-2	담	1	751	751	751						
655	기정	국우동	326	도	2	67	67		67					
656	기정	국우동	326-1	도	2	27	27		27					
657	기정	국우동	326-3	도	2	86	86		86					
658	기정	국우동	326-4	도	2	56	56		56					
659	기정	국우동	326-5	도	1	81	81		81					
660	기정	국우동	326-6	도	1	12	12		12					
661	기정	국우동	327-1	담	1	1,041	1,041	1,041						
662	기정	국우동	327-2	담	2	110	110		110					
663	기정	국우동	327-3	담	2	84	84		84					
664	기정	국우동	327-6	담	1	901	901	901						
665	기정	국우동	327-7	담	1	951	951	951						
666	기정	국우동	328	담	2	178	178		178					
667	기정	국우동	328-2	담	1	917	917	917						
668	기정	국우동	329-1	담	1	608	608	608						
669	기정	국우동	329-2	담	1	668	668	668						
670	기정	국우동	330	담	2	234	234		234					
671	기정	국우동	330-2	담	1	1,384	1,384	1,384						
672	기정	국우동	331-1	담	1	1,131	1,131	1,131						
673	기정	국우동	331-2	담	1	1,048	1,048	1,048						
674	기정	국우동	332-1	담	2	132	132		132					

연번	구분	소재지	지번	지목	단계구분	면적(㎡)			소유자		관계인			비고
						공부면적	권입면적		성명	주소	성명	주소	소유권인이 관할의 종류 및 내용	
							1 단계	2 단계						
675	기정	국우동	332-2	담	2	128	128		128	김**	대구광역시 북구 **로	월*****	대구광역시 북구 **로	근저당권
676	기정	국우동	332-4	담	1	1,822	1,822	1,822		김**	대구광역시 북구 **로	월*****	대구광역시 북구 **로	근저당권
677	기정	국우동	332-5	담	1	598	598	598		김**	대구광역시 북구 **로	월*****	대구광역시 북구 **로	근저당권
678	기정	국우동	333	담	2	1,049	1,049		1,049	최**	대구광역시 동구 **동			
679	기정	국우동	333-2	담	1	56	56	56		최**	대구광역시 동구 **동			
680	기정	국우동	335	전	2	99	99		99	김**	대구광역시 수성구 **동			
681	기정	국우동	337	담	2	857	857		857	허**	대구광역시 북구 **로	월*****	대구광역시 북구 **로	근저당권
682	기정	국우동	338	담	2	258	258		258	허**	대구광역시 북구 **로	월*****	대구광역시 북구 **로	근저당권
683	기정	국우동	339	담	2	1,597	1,597		1,597	정***** **	대구광역시 달서구 **동			
684	기정	국우동	340-1	담	2	495	495		495	이**	대구광역시 달성군 다사읍 **로			
685	기정	국우동	340-2	담	2	902	902		902	노**	대구광역시 북구 **로	대***** ***** *	대구광역시 북구 **로	근저당권
686	기정	국우동	340-3	담	1	57	57	57		이**	대구광역시 달성군 다사읍 **로			
687	기정	국우동	341	담	2	889	889		889	이**	대구광역시 달성군 화원읍 **로	월***** *****	대구광역시 북구 **로	근저당권
688	기정	국우동	341-1	담	1	1,009	1,009	1,009		이**	대구광역시 달성군 화원읍 **로	월***** *****	대구광역시 북구 **로	근저당권
689	기정	국우동	342	담	2	1,616	1,616		1,616	강**	대구광역시 북구 **로	월***** *****	대구광역시 북구 **로	근저당권
690	기정	국우동	342-1	담	1	179	179	179		강**	대구광역시 북구 **로	월***** *****	대구광역시 북구 **로	근저당권
691	기정	국우동	343	담	2	814	814		814	김**	칠곡군 칠곡읍 **동			
692	기정	국우동	343-1	담	1	2	2	2		김**	칠곡군 칠곡읍 **동			
693	기정	국우동	343-2	담	1	764	764	764		김**	칠곡군 칠곡읍 **동			
694	기정	국우동	344	담	2	60	60		60	시**	경기도 안성시 **면	화*****	대구광역시 달성군 화원읍 **리	근저당권
695	기정	국우동	344-1	담	1	1,444	1,444	1,444		시**	경기도 안성시 **면	화*****	대구광역시 달성군 화원읍 **리	근저당권
696	기정	국우동	345	담	2	1	1		1	신**	대구광역시 북구 **로	월***** *****	대구광역시 북구 **로	근저당권
697	기정	국우동	345-1	담	2	76	76		76	신**	대구광역시 북구 **로	월***** *****	대구광역시 북구 **로	근저당권
698	기정	국우동	345-2	담	2	12	12		12	신**	대구광역시 북구 **로	월***** *****	대구광역시 북구 **로	근저당권
699	기정	국우동	345-3	담	2	5	5		5	신**	대구광역시 북구 **로	월***** *****	대구광역시 북구 **로	근저당권
700	기정	국우동	345-4	담	2	61	61		61	신**	대구광역시 북구 **로	월***** *****	대구광역시 북구 **로	근저당권
701	기정	국우동	345-5	담	1	1,683	1,683	1,683		신**	대구광역시 북구 **로	월***** *****	대구광역시 북구 **로	근저당권
702	기정	국우동	346	담	2	1,608	1,608		1,608	인***** ***	대구광역시 달서구 **동			
703	기정	국우동	346-1	담	1	2	2	2		인***** ***	대구광역시 달서구 **동			

연번	구분	소재지	지번	지목	단계구분	면적(㎡)				비고
						공부면적	권입면적			
							1 단계	2 단계	3 단계	
704	기정	국우동	346-2	담	1	1	1	1		
705	기정	국우동	346-3	담	1	45	45	45		
706	기정	국우동	347	담	2	1,322	1,322		1,322	
707	기정	국우동	347-1	담	1	123	123	123		
708	기정	국우동	348	담	2	900	900		900	
709	기정	국우동	348-1	담	1	310	310	310		
710	기정	국우동	349	담	2	472	472		472	
711	기정	국우동	349-1	담	1	197	197	197		
712	기정	국우동	349-2	담	1	488	488	488		
713	기정	국우동	350	담	2	72	72		72	
714	기정	국우동	350-1	담	2	1	1		1	
715	기정	국우동	350-2	담	1	1,054	1,054	1,054		
716	기정	국우동	351	담	2	76	76		76	
717	기정	국우동	351-1	담	1	2,526	2,526	2,526		
718	기정	국우동	352-1	담	1	1,428	1,428	1,428		
719	기정	국우동	352-2	전	1	744	744	744		
720	기정	국우동	466-2	도	2	230	230		230	
721	기정	국우동	541	담	2	393	393		393	
722	기정	국우동	544	담	2	1,198	1,198		1,198	
723	기정	국우동	544-1	담	2	85	85		85	
724	기정	국우동	550-1	담	2	155	155		155	
725	기정	국우동	550-2	담	1	1,164	1,164	1,164		
726	기정	국우동	550-3	담	1	1,257	1,257	1,257		
727	기정	국우동	551	담	1	1,107	1,107	1,107		
728	기정	국우동	552	담	1	1,464	1,464	1,464		
729	기정	국우동	553-1	담	2	476	476		476	
730	기정	국우동	553-2	담	2	137	137		137	
731	기정	국우동	553-5	담	1	392	392	392		
변경	국우동	553-5	담	2	16	16		16		
변경	국우동	553-7	담	1	376	376	376			

연번	구분	소재지	지번	지목	단계구분	면적(㎡)			소유자		관계인			비고
						공부 면적	면적(㎡)		성명	주소	성명	주소	소유관계 관리의 종류 및 내용	
							계	1 단계						
732	기정	국우동	533-6	담	1	472	472	472	최**	대구광역시 달성군 라사읍 **리	등***** *	서울특별시 중구 **로	근저당권	
733	기정	국우동	554	담	2	721	721	721	배**	경상북도 구미시 **로	대***** *	대구광역시 동구 **로	근저당권	
734	기정	국우동	554-2	담	1	87	87	87	배**	경상북도 구미시 **로				
735	기정	국우동	571-1	도	2	25	25	25	한국농어촌 공사	전라남도 나주시 그린로 20 (빛가람동)				
736	기정	국우동	571-6	도	2	28	28	28	한국농어촌 공사	전라남도 나주시 그린로 20 (빛가람동)				
737	기정	국우동	571-7	도	2	24	24	24	한국농어촌 공사	전라남도 나주시 그린로 20 (빛가람동)				
738	기정	국우동	571-8	도	1	1,428	1,428	1,428	한국농어촌 공사	전라남도 나주시 그린로 20 (빛가람동)				무상 취득
739	기정	국우동	579	구	2	811	811	811	한국농어촌 공사	전라남도 나주시 그린로 20 (빛가람동)				
740	기정	국우동	579-3	구	2	21	21	21	대구광역시 북구					
741	기정	국우동	579-4	구	1	149	149	149	한국농어촌 공사	전라남도 나주시 그린로 20 (빛가람동)				
742	기정	국우동	579-5	구	1	1	1	1	한국농어촌 공사	전라남도 나주시 그린로 20 (빛가람동)				
743	기정	국우동	579-6	구	1	399	399	399	한국농어촌 공사	전라남도 나주시 그린로 20 (빛가람동)				미등기
744	기정	국우동	579-7	구	1	17	17	17	한국농어촌 공사	전라남도 나주시 그린로 20 (빛가람동)				미등기
745	기정	국우동	581-2	도	2	8	8	8	구**	**동 ***				미등기
746	기정	국우동	581-3	도	2	33	33	33	구**	**동 ***				무상 취득
747	기정	국우동	581-4	도	2	20	20	20	구**	**동 ***				무상 취득
748	기정	국우동	581-7	전	2	280	280	280	대구광역시 북구					
749	기정	국우동	581-9	전	2	8	8	8	대구광역시 북구					
750	기정	국우동	587	담	1	681	681	681	배**	대구광역시 북구 **로				
751	기정	국우동	588	담	1	1,438	1,438	1,438	김**	칠곡군 칠곡읍 **동				
752	기정	국우동	589	담	1	2,086	2,086	2,086	배**	칠곡군 칠곡읍 **동				
753	기정	국우동	590	담	1	1,074	1,074	1,074	김**	대구광역시 달서구 **동				
754	기정	국우동	591-1	담	1	17	17	17	이**	칠곡군 칠곡읍 **동				
755	기정	국우동	592-1	담	1	1,276	1,276	1,276	신**	대구광역시 북구 ****로				
756	기정	국우동	592-2	담	1	1,213	1,213	1,213	이**	대구광역시 북구 **동				
757	기정	국우동	593-1	담	1	1,203	1,203	1,203	갈**	대구광역시 수성구 **동				
758	기정	국우동	594	담	1	1,825	1,825	1,825	권**	대구광역시 북구 **동				
759	기정	국우동	595-1	담	1	982	982	982	백**	대구광역시 동구 **동				
760	기정	국우동	595-2	담	1	1,392	1,392	1,392	전**	대구광역시 수성구 **로				

연번	구분	소재지	지번	지목	단계구분	면적(㎡)			비고
						공부 면적	면적(㎡)		
							계	1 단계	
761	기정	국우동	596-1	담	2	722	722	722	
762	기정	국우동	596-2	담	2	256	256	256	
763	기정	국우동	596-5	담	1	588	588	588	
764	기정	국우동	596-6	담	1	140	140	140	
765	기정	국우동	598-1	전	1	1,488	1,488	1,488	
766	기정	국우동	598-2	전	1	1,872	1,872	1,872	
767	기정	국우동	598-4	전	1	1,450	1,450	1,450	
768	기정	국우동	598-5	전	1	37	37	37	
769	기정	국우동	599	전	1	474	474	474	
770	기정	국우동	599-1	전	1	542	542	542	
771	기정	국우동	599-2	전	1	12	12	12	
772	기정	국우동	604-1	담	2	331	331	331	
773	기정	국우동	604-4	전	2	89	89	89	
774	기정	국우동	604-5	전	2	20	20	20	
775	기정	국우동	605	담	1	830	830	830	
776	기정	국우동	606-1	담	1	1,339	1,339	1,339	
777	기정	국우동	606-2	담	1	1,812	1,812	1,812	
778	기정	국우동	607-1	전	1	59	59	59	
779	기정	국우동	607-2	전	1	1	1	1	
780	기정	국우동	608-1	담	1	178	178	178	
781	기정	국우동	608-2	담	1	1,312	1,312	1,312	
782	기정	국우동	608-3	담	1	1	1	1	
783	기정	국우동	609-1	담	1	162	162	162	
784	기정	국우동	609-2	구	2	3	3	3	
785	기정	국우동	609-3	담	1	975	975	975	
786	기정	국우동	609-4	구	1	10	10	10	
787	기정	국우동	610-1	담	1	221	221	221	
788	기정	국우동	610-2	담	2	61	61	61	
789	기정	국우동	610-3	담	2	10	10	10	

연번	구분	소재지	지번	지목	단계	공부 면적	면적(㎡)		소유자		관계인			비고
							면적		성명	주소	성명	주소	소유관계 관외종류 및내용	
							1 단계	2 단계						
790	기정	국우동	610-4	담	1	382	382		강**	대구광역시 북구 **길				
791	기정	국우동	612-1	담	2	192	192		윤**	대구광역시 수성구 **동	농*****	서울특별시 중구 **로	근저당권	
792	기정	국우동	612-2	담	2	241	241		전**	대구광역시 수성구 **동				
793	기정	국우동	612-3	담	1	201	201	201	윤**	대구광역시 수성구 **동	농*****	서울특별시 중구 **로	근저당권	
794	기정	국우동	612-4	담	1	440	440	440	전**	대구광역시 수성구 **동				매등기
795	기정	국우동	613-1	목	2	558	558		배**	대구광역시 북구 **로				
796	기정	국우동	613-2	도	2	26	26		이**	***				
797	기정	국우동	613-3	목	1	1,293	1,293	1,293	배**	대구광역시 북구 **로				
798	기정	국우동	614	대	2	302	302		전**	대구광역시 수성구 **동				매등기
799	기정	국우동	614-1	대	2	12	12	12	한국토지 주택공사	경상남도 진주시 충의로 19 (충무광동)				
800	기정	국우동	615-3	도	2	36	36		배**	***				매등기
801	기정	국우동	615-4	전	2	16	16		이**	칠곡군 칠곡읍 **동				
802	기정	국우동	616-3	도	2	46	46		한**	대구부 ***				
803	기정	국우동	616-4	전	2	95	95		신**	대구광역시 북구 **길	철*****	대구광역시 북구 *****로	근저당권	
804	기정	국우동	617	담	2	207	207		정**	대구광역시 북구 **로				
805	기정	국우동	617-1	대	2	451	451		사**					
806	기정	국우동	617-2	담	2	11	11		정**	대구광역시 북구 **로				무상 귀속
807	기정	국우동	617-3	대	2	2	2		서**					매등기
808	기정	국우동	618-1	도	2	11	11		국(농림축산 식품부)					무상 귀속
809	기정	국우동	618-3	도	2	40	40		배**	***				매등기
810	기정	국우동	618-4	도	2	83	83		국(농림축산 식품부)					
811	기정	국우동	618-5	전	2	24	24		배**	***				무상 귀속
812	기정	국우동	619-1	대	2	15	15		한국토지 주택공사	경상남도 진주시 충의로 19 (충무광동)				
813	기정	국우동	619-2	대	2	89	89		국(기획 재정부)					
814	기정	국우동	619-3	대	2	448	448		배**	대구광역시 북구 **로				
815	기정	국우동	620-1	대	2	18	18		한국토지 주택공사	경상남도 진주시 충의로 19 (충무광동)				
816	기정	국우동	620-4	구	1	17	17		한국농어촌 공사	전라남도 나주시 그린로 20 (빛가람동)				매등기
817	기정	국우동	620-5	대	2	12	12		배**	경상북도 구미시 **로				
818	기정	국우동	620-6	도	2	60	60		이**	***				

연번	구분	소재지	지번	지목	단계	공부 면적	면적(㎡)		관계인			비고		
							면적		성명	주소	소유관계 관외종류 및내용			
							1 단계	2 단계						
819	기정	국우동	620-7	대	2	238	238							
820	기정	국우동	620-8	대	2	206	206							
821	기정	국우동	620-9	대	1	106	106	106						
822	기정	국우동	620-10	대	1	246	246	246						
823	기정	국우동	621	전	2	31	31							31
824	기정	국우동	621-1	전	2	105	105							105
825	기정	국우동	701-2	대	2	58	58							58
826	기정	국우동	701-3	대	2	2	2							2
827	기정	국우동	701-4	대	2	1	1							1
828	기정	국우동	702-3	대	2	1	1							1
829	기정	국우동	703-2	전	2	41	41							41
830	기정	국우동	704-2	도	2	13	13							13
831	기정	국우동	704-3	대	2	47	47							47
832	기정	국우동	706-3	대	2	17	17							17
833	기정	국우동	707-1	대	2	1	1							1
834	기정	국우동	709-6	도	2	53	53							53
835	기정	국우동	709-7	도	2	11	11							11
836	기정	국우동	709-8	과	2	93	93							93
837	기정	국우동	715-3	도	2	30	30							30
838	기정	국우동	715-4	도	2	40	40							40
839	기정	국우동	715-5	과	2	53	53							53
840	기정	국우동	716-6	도	2	7	7							7
841	기정	국우동	719-6	도	2	1	1							1
842	기정	국우동	719-7	잡	2	1	1							1
843	기정	국우동	1037-1	전	2	17,663	17,663							17,663
844	기정	국우동	1037-18	전	2	1,220	1,220							1,220
845	기정	국우동	1037-42	천	2	12	12							12
846	기정	국우동	1037-43	천	2	6	6							6
847	기정	국우동	1037-44	천	2	2,770	2,770							2,770

연번	구분	소재지	지번	지목	단개 구분	면적(㎡)			성명	소유자		관계인			비고	
						공부 면적	면적			주소	주소	소유관계 의 종류 및 내용	주소	주소		주소
							1 단계	2 단계								
848	기정	국우동	1037-46	천	2	2,063	2,063		2,063	국(국토 교통부)					무상 취속	
849	기정	국우동	1037-47	천	2	443	443		443	국(국토 교통부)					무상 취속	
850	기정	국우동	1037-48	천	2	526	526		526	국(국토 교통부)					무상 취속	
851	기정	국우동	1037-49	천	2	962	962		962	국(국토 교통부)					무상 취속	
852	기정	국우동	1037-50	천	2	27	27		27	국(국토 교통부)						
853	기정	국우동	1037-51	천	2	496	496		496	국(국토 교통부)						
854	기정	국우동	1037-52	천	2	124	124		124	국(국토 교통부)						
855	기정	국우동	1037-53	천	2	320	320		320	국(국토 교통부)						
856	기정	국우동	1037-54	천	2	774	774		774	국(국토 교통부)						
857	기정	국우동	1037-55	천	2	1,690	1,690		1,690	국(국토 교통부)						
858	기정	국우동	1037-56	천	2	211	211		211	국(국토 교통부)						
859	기정	국우동	1037-57	천	2	13	13		13	국(국토 교통부)						
860	기정	국우동	1037-63	천	1	209	209	209		국(기회 개발부)						
861	기정	국우동	1037-64	천	1	585	585	585		국(국토 교통부)						
862	기정	국우동	1037-65	천	1	19	19	19		국(국토 교통부)						
863	기정	국우동	1037-66	천	1	488	488	488		국(국토 교통부)						
864	기정	국우동	1037-67	천	2	3,494	3,494		3,494	국(국토 교통부)						
865	기정	국우동	1037-68	천	1	2	2	2		국(국토 교통부)						
866	기정	국우동	1037-69	천	1	20	20	20		국(국토 교통부)					무상 취속	
867	기정	국우동	1037-70	천	1	7,285	7,285	7,285		국(국토 교통부)					무상 취속	
868	기정	국우동	1037-71	천	2	645	645		645	국(국토 교통부)						
869	기정	국우동	1037-72	천	1	567	567	567		국(국토 교통부)						
870	기정	국우동	1037-73	천	1	117	117	117		국(국토 교통부)						
871	기정	국우동	1037-74	천	1	33	33	33		국(국토 교통부)						
872	기정	국우동	1037-75	천	1	524	524	524		국(국토 교통부)						
873	기정	국우동	1037-76	천	2	1	1		1	국(국토 교통부)						
874	기정	국우동	1037-77	천	2	667	667		667	국(국토 교통부)						
875	기정	국우동	1037-78	천	2	988	988		988	국(국토 교통부)						
876	기정	국우동	1037-79	천	2	1,489	1,489		1,489	국(국토 교통부)						

연번	구분	소재지	지번	지목	단개 구분	면적(㎡)			성명	소유자		관계인			비고	
						공부 면적	면적			주소	주소	소유관계 의 종류 및 내용	주소	주소		주소
							1 단계	2 단계								
877	기정	국우동	1037-80	천	1	325	325	325								
878	기정	국우동	1037-81	천	1	5	5	5								
879	기정	국우동	1037-82	천	1	4,125	4,125	4,125								
880	기정	국우동	1037-83	천	1	4,759	4,759	4,759								
881	기정	국우동	1038	도	2	73	73		73							
	변경	국우동	1038	도	2	72	72		72							
	변경	국우동	1038-3	도	1	1	1	1	1							
882	기정	국우동	1038-1	도	1	1	1	1	1							
883	기정	국우동	1038-2	도	1	12	12	12								
884	기정	국우동	1039	도	2	62	62		62							
885	기정	국우동	1039-1	도	1	28	28	28								
886	기정	국우동	1039-2	도	1	72	72	72								
887	기정	국우동	1040	구	2	118	118		118							
888	기정	국우동	1040-1	구	2	1	1		1							
889	기정	국우동	1040-2	구	2	38	38		38							
890	기정	국우동	1040-3	구	1	1,307	1,307	1,307								
891	기정	국우동	1041	구	2	979	979		979							
892	기정	국우동	1042-4	구	1	1,869	1,869	1,869								
893	기정	국우동	1042-5	구	2	32	32		32							
894	기정	국우동	1042-6	구	2	8	8		8							
895	기정	국우동	1042-9	구	2	43	43		43							
896	기정	국우동	1042-10	구	2	3	3		3							
897	기정	국우동	1042-11	구	2	84	84		84							
898	기정	국우동	1042-12	구	1	34	34	34								
899	기정	국우동	1042-13	구	1	7	7	7								
900	기정	국우동	1043	구	1	171	171	171								
901	기정	국우동	1043-1	구	1	300	300	300								
902	기정	국우동	1043-2	구	2	67	67		67							
903	기정	국우동	1043-3	구	1	166	166	166								

연번	구분	소재지	지번	지목	단계	면적(㎡)			소유자		관계인			비고
						공부 면적	면적(㎡)		성명	주소	성명	주소	소유관계 관여종류 및내용	
							1 단계	2 단계						
904	기정	국우동	1044	구	2	26	26	26	한국농어촌 공사	전라남도 나주시 그린로 20 (빛가람동)				
905	기정	국우동	1044-1	구	1	1,832	1,832	1,832	한국농어촌 공사	전라남도 나주시 그린로 20 (빛가람동)				
906	기정	국우동	1045	구	2	53	53	53	한국농어촌 공사	전라남도 나주시 그린로 20 (빛가람동)				
907	기정	국우동	1045-1	도	1	158	158	158	국(기획 재정부)					
908	기정	국우동	1045-2	도	2	32	32	32	국(기획 재정부)					
909	기정	국우동	1045-3	구	1	1,656	1,656	1,656	한국농어촌 공사	전라남도 나주시 그린로 20 (빛가람동)				
910	기정	국우동	1046-1	구	1	79	79	79	한국농어촌 공사	전라남도 나주시 그린로 20 (빛가람동)				
911	기정	국우동	1046-2	구	2	166	166	166	한국농어촌 공사	전라남도 나주시 그린로 20 (빛가람동)				
912	기정	국우동	1046-3	구	1	3,981	3,981	3,981	한국농어촌 공사	전라남도 나주시 그린로 20 (빛가람동)				
913	기정	국우동	1046-4	구	2	252	252	252	한국농어촌 공사	전라남도 나주시 그린로 20 (빛가람동)				
914	기정	국우동	1046-5	구	1	803	803	803	한국농어촌 공사	전라남도 나주시 그린로 20 (빛가람동)				
915	기정	국우동	1046-6	구	2	101	101	101	한국농어촌 공사	전라남도 나주시 그린로 20 (빛가람동)				무상 취득
916	기정	국우동	1050	도	1	96	96	96	한국농어촌 공사	전라남도 나주시 그린로 20 (빛가람동)				
917	기정	국우동	1051	도	2	27	27	27	국(국토 교통부)					
918	기정	국우동	1051-2	도	1	60	60	60	국(국토 교통부)					무상 취득
919	기정	국우동	1051-3	도	1	89	89	89	국(국토 교통부)					무상 취득
920	기정	국우동	1051-4	도	1	628	628	628	국(국토 교통부)					
921	기정	국우동	1051-5	도	2	7	7	7	국(국토 교통부)					무상 취득
922	기정	국우동	1051-6	도	2	116	116	116	국(국토 교통부)					무상 취득
923	기정	국우동	1051-7	도	1	179	179	179	국(국토 교통부)					
924	기정	국우동	1051-8	도	1	169	169	169	국(국토 교통부)					
925	기정	국우동	1051-9	도	1	2	2	2	국(국토 교통부)					무상 취득
926	기정	국우동	1052	도	1	602	602	602	한국농어촌 공사	전라남도 나주시 그린로 20 (빛가람동)				
927	기정	국우동	1053	도	1	152	152	152	국(국토 교통부)					
928	기정	국우동	1056	도	2	193	193	193	한국농어촌 공사	전라남도 나주시 그린로 20 (빛가람동)				
929	기정	국우동	1056-1	도	2	80	80	80	한국농어촌 공사	전라남도 나주시 그린로 20 (빛가람동)				
930	기정	국우동	1056-2	도	1	75	75	75	한국농어촌 공사	전라남도 나주시 그린로 20 (빛가람동)				
931	기정	국우동	1056-3	도	1	959	959	959	한국농어촌 공사	전라남도 나주시 그린로 20 (빛가람동)				무상 취득
932	기정	국우동	1056-4	도	1	78	78	78	한국농어촌 공사	전라남도 나주시 그린로 20 (빛가람동)				

연번	구분	소재지	지번	지목	단계	면적(㎡)			관계인			비고	
						공부 면적	면적(㎡)		성명	주소	소유관계 관여종류 및내용		
							1 단계	2 단계					
933	기정	국우동	1057-2	도	2	71	71	71					
934	기정	국우동	1057-4	도	1	50	50	50					
935	기정	국우동	1057-8	도	2	8	8	8					
936	기정	국우동	1057-9	도	2	3	3	3					
937	기정	국우동	1057-13	도	2	241	241	241					
938	기정	국우동	1057-14	도	2	92	92	92					
939	기정	국우동	1059	도	1	350	350	350					
940	기정	국우동	1060	도	1	229	229	229					
941	기정	국우동	1060-1	도	2	33	33	33					
942	기정	국우동	1060-2	도	1	161	161	161					
943	기정	국우동	1061-1	도	1	140	140	140					
944	기정	국우동	1061-4	도	1	76	76	76					
945	기정	국우동	1061-5	도	1	2	2	2					
946	기정	국우동	1062	도	1	164	164	164					
947	기정	국우동	1062-1	대	2	104	104	104					104
948	기정	국우동	1062-2	대	2	150	150	150					150
949	기정	국우동	1062-3	도	1	71	71	71					
950	기정	국우동	1062-4	도	2	991	991	991					991
951	기정	국우동	1062-5	도	2	221	221	221					221
952	기정	국우동	1062-6	도	1	190	190	190					
953	기정	국우동	1062-7	도	2	268	268	268					268
954	기정	국우동	1062-8	도	2	356	356	356					356
955	기정	국우동	1062-9	도	1	1	1	1					1
956	기정	국우동	1070-3	구	2	7	7	7					7
957	기정	국우동	1070-4	구	2	54	54	54					54
958	기정	국우동	1071-13	도	2	285	285	285					285
959	기정	국우동	1121	공	2	3,676	3,676	3,676					3,676
960	기정	국우동	1126-5	도	2	3,596	3,596	3,596					3,596
961	기정	국우동	산85-2	구	2	428	428	428					428

연번	구분	소재지	지번	지목	단계구분	면적(㎡)			소유자		관계인			비고	
						공부 면적	면적		성명	주소	성명	주소	소유관계 관한 내용		
							1 단계	2 단계							
962	기정	국우동	산85-3	임	2	13,085	13,085		13,085	오**	대구광역시 중구 ****가				
963	기정	국우동	산85-4	구	2	47	47		47	오**	경기도 용인시 수지구 **동				
964	기정	국우동	산85-5	구	1	219	219	219		오**	경기도 용인시 수지구 **동				
965	기정	국우동	산85-6	임	1	171	171	171		오**	대구광역시 중구 ****가				
966	기정	국우동	산85-7	임	1	41	41	41		오**	대구광역시 중구 ****가				
967	기정	국우동	산86-2	구	2	99	99		99	오**	경기도 용인시 수지구 **동				
968	기정	국우동	산86-4	임	2	151	151		151	오**	경기도 용인시 수지구 **동				
969	기정	국우동	산86-5	임	2	270	270		270	오**	경기도 용인시 수지구 **동				
970	기정	국우동	산88-2	구	2	99	99		99	이**	대구광역시 북구 **동				
971	기정	국우동	산91-3	임	2	783	783		783	대***	철곡군 철곡읍 **동				
972	기정	국우동	산91-4	임	1	358	358	358		대***	철곡군 철곡읍 **동				
973	기정	국우동	산92	임	2	81	81		81	김**	대구광역시 동구 **로	김**	대구광역시 달성군 화원읍 **로	근처당권	
974	기정	국우동	산92-1	임	1	3,886	3,886	3,886		김**	대구광역시 동구 **로	김**	대구광역시 달성군 화원읍 **로	근처당권	
975	기정	국우동	산93-2	구	1	99	99	99		양**	경상북도 철곡군 철곡읍 **동				
976	기정	국우동	산93-4	임	1	6,446	6,446	6,446		양**	경상북도 철곡군 철곡읍 **동				
977	기정	국우동	산102-1	임	2	178	178		178	김**	대구광역시 수성구 **로	주*****	대구광역시 수성구 **동	근처당권	
978	기정	국우동	산103-2	구	1	496	496	496		전**	***				
979	기정	국우동	산103-3	임	2	1,091	1,091		1,091	박**	대구광역시 북구 **동				
980	기정	국우동	산103-4	임	1	4,902	4,902	4,902		박**	대구광역시 북구 **동				
981	기정	국우동	산104-1	임	2	1,446	1,446		1,446	이**	대구광역시 남구 **동				
982	기정	국우동	산104-3	임	1	2,541	2,541	2,541		이**	대구광역시 남구 **동				
983	기정	국우동	산105-1	임	2	537	537		537	이**	부산광역시 해운대구 *동				
984	기정	국우동	산105-2	임	1	991	991	991		이**	부산광역시 해운대구 *동				
985	기정	국우동	산106-1	임	2	421	421		421	문*****	대구광역시 북구 **동				
986	기정	국우동	산106-2	임	2	569	569		569	문*****	대구광역시 북구 **동				
987	기정	국우동	산106-4	임	1	1	1	1		문*****	대구광역시 북구 **동				
988	기정	국우동	산106-5	임	1	840	840	840		문*****	대구광역시 북구 **동				
989	기정	국우동	산107-1	임	2	192	192		192	정**	대구광역시 북구 **로				
990	기정	국우동	산108-1	임	2	173	173		173	배**	서울특별시 강남구 **동				

연번	구분	소재지	지번	지목	단계구분	면적(㎡)			관계인			비고			
						공부 면적	면적		성명	주소	성명		주소	소유관계 관한 내용	
							1 단계	2 단계							
991	기정	국우동	산108-2	임	2	13	13		13						
992	기정	국우동	산123-1	임	2	1,626	1,626		1,626						
993	기정	국우동	산123-2	임	2	24	24		24						
994	기정	국우동	산123-3	임	1	989	989	989							
995	기정	국우동	산124-1	임	2	2,289	2,289		2,289						
996	기정	국우동	산124-2	임	2	57	57		57						
997	기정	국우동	산124-3	임	1	433	433	433							
998	기정	국우동	산125-1	임	1	1,587	1,587	1,587							
999	기정	국우동	산126-2	구	1	496	496	496							
1000	기정	국우동	산127-1	임	2	1,971	1,971		1,971						
1001	기정	국우동	산127-2	구	1	595	595	595							
1002	기정	국우동	산127-3	임	1	7,037	7,037	7,037							
1003	기정	국우동	산128-1	임	2	127	127		127						
1004	기정	국우동	산131-6	임	2	63	63		63						
1005	기정	국우동	산131-8	임	2	127	127		127						
1006	기정	국우동	산131-9	임	2	1,370	1,370		1,370						
1007	기정	국우동	산131-10	임	2	63	63		63						
1008	기정	국우동	산131-11	임	2	1,731	1,731		1,731						
1009	기정	국우동	산131-12	임	1	3	3	3							
1010	기정	국우동	산131-13	임	1	139	139	139							
1011	기정	국우동	산131-14	임	1	1,559	1,559	1,559							
1012	기정	국우동	산131-15	임	1	4,586	4,586	4,586							
1013	기정	국우동	산132	임	1	3,174	3,174	3,174							
1014	기정	국우동	산133-1	임	2	1,420	1,420		1,420						
1015	기정	국우동	산133-2	임	1	21	21	21							
1016	기정	국우동	산135-1	임	2	20,231	20,231		20,231						
1017	기정	국우동	산135-3	임	1	203	203	203							
1018	기정	국우동	산135-4	임	2	76	76		76						
1019	기정	국우동	산135-5	임	1	1,433	1,433	1,433							

연번	구분	소재지	지번	지목	단계구분	면적(㎡)			소유자		관계인			비고
						공부면적	면적		성명	주소	성명	주소	소유관계 관여종류 및내용	
							1 단계	2 단계						
1020	기정	국우동	산135-6	임	2	103	103	103	경*****	대구광역시 동구 **동				
1021	기정	국우동	산135-7	임	2	586	586	586	경*****	대구광역시 동구 **동				
1022	기정	국우동	산135-8	임	2	4	4	4	경*****	대구광역시 동구 **동				
1023	기정	국우동	산135-9	임	1	140	140	140	경*****	대구광역시 동구 **동				
1024	기정	국우동	산157	도	2	174	174	174	한국농어촌 공사	전라남도 나주시 그린로 20 (빛가람동)				
1025	기정	국우동	산157-1	도	1	84	84	84	한국농어촌 공사	전라남도 나주시 그린로 20 (빛가람동)				
1026	기정	국우동	산157-2	도	1	40	40	40	한국농어촌 공사	전라남도 나주시 그린로 20 (빛가람동)				
1027	기정	국우동	산157-3	도	2	68	68	68	한국농어촌 공사	전라남도 나주시 그린로 20 (빛가람동)				
1028	기정	국우동	산157-4	도	1	64	64	64	한국농어촌 공사	전라남도 나주시 그린로 20 (빛가람동)				
1029	기정	국우동	산158-1	구	2	963	963	963	국(기획 재정부)					
1030	기정	국우동	산158-2	구	1	36	36	36	국(기획 재정부)					
1031	기정	국우동	산158-3	구	2	1	1	1	국(기획 재정부)					무상 귀속
1032	기정	국우동	산158-4	구	1	135	135	135	국(기획 재정부)					무상 귀속
1033	기정	국우동	산159	구	2	2	2	2	국(국토 교통부)					
1034	기정	국우동	산159-1	구	1	362	362	362	국(국토 교통부)					
1035	기정	국우동	산160-1	구	2	705	705	705	한국농어촌 공사	전라남도 나주시 그린로 20 (빛가람동)				
1036	기정	국우동	산160-2	구	2	368	368	368	한국농어촌 공사	전라남도 나주시 그린로 20 (빛가람동)				무상 귀속
1037	기정	국우동	산160-3	구	1	96	96	96	한국농어촌 공사	전라남도 나주시 그린로 20 (빛가람동)				
1038	기정	국우동	산161-1	구	2	1,000	1,000	1,000	국(국토 교통부)					무상 귀속
1039	기정	국우동	산161-2	구	2	14	14	14	국(국토 교통부)					무상 귀속
1040	기정	국우동	산161-3	구	1	2	2	2	국(국토 교통부)					
1041	기정	국우동	산161-4	구	1	1	1	1	국(국토 교통부)					무상 귀속
1042	기정	국우동	산161-5	구	1	38	38	38	국(국토 교통부)					무상 귀속
1043	기정	국우동	산163-1	구	2	24	24	24	국(국토 교통부)					무상 귀속
1044	기정	국우동	산164	도	1	21	21	21	국(국토 교통부)					무상 귀속
1045	기정	국우동	산164-1	도	2	57	57	57	국(국토 교통부)					무상 귀속
1046	기정	국우동	산164-2	도	2	344	344	344	국(국토 교통부)					
1047	기정	국우동	산164-3	도	2	38	38	38	국(국토 교통부)					
1048	기정	국우동	산164-4	도	2	3	3	3	국(국토 교통부)					무상 귀속

연번	구분	소재지	지번	지목	단계구분	면적(㎡)			관계인			비고		
						공부면적	면적		성명	주소	성명		주소	소유관계 관여종류 및내용
							1 단계	2 단계						
1049	기정	국우동	산164-5	도	2	100	100	100						
1050	기정	국우동	산164-6	도	2	12	12	12						
1051	기정	국우동	산164-7	도	1	37	37	37						
1052	기정	국우동	산164-8	도	1	2	2	2						
1053	기정	국우동	산164-9	도	1	242	242	242						
1054	기정	국우동	산164-10	도	1	4	4	4						
1055	기정	국우동	산165	구	2	895	895	895						
1056	기정	국우동	산165-1	구	1	64	64	64						
1057	기정	국우동	산166-1	구	2	73	73	73						
1058	기정	국우동	산166-2	구	1	525	525	525						
1059	기정	국우동	산169-1	도	2	291	291	291						
1060	기정	국우동	산169-2	도	2	708	708	708						
1061	기정	국우동	산169-3	도	2	265	265	265						
1062	기정	국우동	산169-4	도	1	77	77	77						
1063	기정	국우동	산169-5	도	1	22	22	22						
1064	기정	국우동	산169-6	도	1	402	402	402						
1065	기정	국우동	산169-7	도	2	472	472	472						
1066	기정	국우동	산169-8	도	1	90	90	90						
1067	기정	도남동	562	과	2	102	102	102						
1068	기정	도남동	562-1	과	2	96	96	96						
1069	기정	도남동	562-2	과	2	2	2	2						
1070	기정	도남동	562-3	과	1	1,053	1,053	1,053						
1071	기정	도남동	563-1	임	2	79	79	79						
1072	기정	도남동	563-2	임	2	101	101	101						
1073	기정	도남동	563-3	임	1	21	21	21						
1074	기정	도남동	563-4	임	1	6	6	6						
1075	기정	도남동	563-5	임	1	4	4	4						
1076	기정	도남동	583-3	임	2	116	116	116						
1077	기정	도남동	583-4	임	1	226	226	226						

연번	구분	소재지	지번	지목	단계구분	면적(㎡)			소유자		관계인			비고
						공부 면적	권입면적		성명	주소	성명	주소	소유권이 관한 종류 및 내용	
							계	1 단계						
1078	기정	도남동	586	임	2	39	39		39	임**	***			
1079	기정	도남동	586-1	임	1	1	1	1		임**	***			
1080	기정	도남동	588	전	2	386	386		386	배**	대구광역시 달서구 **로	농***** 서울특별시 중구 **로	근저당권	
1081	기정	도남동	588-1	전	1	1,062	1,062	1,062		배**	대구광역시 달서구 **로	농***** 서울특별시 중구 **로	근저당권	
1082	기정	도남동	589	과	1	1,679	1,679	1,679		배**	대구광역시 달서구 **로	농***** 서울특별시 중구 **로	근저당권	
1083	기정	도남동	590	과	2	1	1		1	유**	대구광역시 북구 **동			
1084	기정	도남동	590-1	과	1	1,497	1,497	1,497		유**	대구광역시 북구 **동			
1085	기정	도남동	591-1	전	2	49	49		49	손**	대구광역시 중구 **로			
1086	기정	도남동	591-2	전	1	207	207	207		손**	대구광역시 중구 **로			
1087	기정	도남동	591-3	전	1	5	5	5		손**	대구광역시 중구 **로			
1088	기정	도남동	592-1	전	2	167	167		167	이**	대구광역시 달서구 **동			
1089	기정	도남동	592-2	전	1	1,107	1,107	1,107		이**	대구광역시 달서구 **동			
1090	기정	도남동	593	과	1	1,190	1,190	1,190		한**	대구광역시 달성군 화원읍 **로	철***** 대구광역시 북구 *****로	근저당권	
1091	기정	도남동	594	과	1	1,825	1,825	1,825		한**	대구광역시 달성군 화원읍 **로	철***** 대구광역시 북구 *****로	근저당권	
1092	기정	도남동	595	전	1	1,587	1,587	1,587		조**	대구시 북구 ****동	광***** 경상북도 칠곡군 동명면 **길	소유권이전 등기이행완료	
1093	기정	도남동	596	과	1	1,964	1,964	1,964		김**	대구광역시 북구 ***로			
1094	기정	도남동	597-1	과	2	55	55		55	임**	대구광역시 북구 **동	철***** 대구광역시 북구 *****로	근저당권	
1095	기정	도남동	597-2	과	2	672	672		672	임**	대구광역시 북구 **동	철***** 대구광역시 북구 *****로	근저당권	
1096	기정	도남동	597-3	과	1	539	539	539		임**	대구광역시 북구 **동	철***** 대구광역시 북구 *****로	근저당권	
1097	기정	도남동	598-1	전	1	29	29	29		이**	부산광역시 해운대구 **동			
1098	기정	도남동	599-1	전	1	78	78	78		류**	대구광역시 북구 **동			
1099	기정	도남동	605-1	천	2	125	125		125	이**	대구광역시 북구 **동			
1100	기정	도남동	605-2	천	1	9	9	9		이**	대구광역시 북구 **동			
1101	기정	도남동	627	전	1	1,831	1,831	1,831		임**	칠곡군 칠곡읍 **동			
1102	기정	도남동	628	과	2	2	2		2	설**	대구광역시 북구 **길	철***** 대구광역시 북구 *****로	근저당권	
1103	기정	도남동	628-1	과	1	1,132	1,132	1,132		설**	대구광역시 북구 **길	철***** 대구광역시 북구 *****로	근저당권	
1104	기정	도남동	629	과	1	1,028	1,028	1,028		설**	대구광역시 북구 **길	철***** 대구광역시 북구 *****로	근저당권	
1105	기정	도남동	630	과	1	1,428	1,428	1,428		정**	서울특별시 강남구 **로			
1106	기정	도남동	631	과	1	1,372	1,372	1,372		정**	서울특별시 강남구 **로			

연번	구분	소재지	지번	지목	단계구분	면적(㎡)			관계인			비고		
						공부 면적	권입면적		성명	주소	성명		주소	소유권이 관한 종류 및 내용
							계	1 단계						
1107	기정	도남동	632	과	1	1,382	1,382	1,382						
1108	기정	도남동	633	과	1	1,405	1,405	1,405						
1109	기정	도남동	634	담	1	314	314	314						
1110	기정	도남동	635	전	1	298	298	298						
1111	기정	도남동	636	전	1	499	499	499						
1112	기정	도남동	637	과	1	1,752	1,752	1,752						
1113	기정	도남동	638	과	1	2,261	2,261	2,261						
1114	기정	도남동	639	과	1	1,481	1,481	1,481						
1115	기정	도남동	640	과	1	1,441	1,441	1,441						
1116	기정	도남동	641	전	1	2,737	2,737	2,737						
1117	기정	도남동	642-1	유	1	397	397	397						
1118	기정	도남동	642-2	담	1	2,460	2,460	2,460						
1119	기정	도남동	643	전	1	1,722	1,722	1,722						
1120	기정	도남동	644-1	담	1	3,703	3,703	3,703						
1121	기정	도남동	644-2	담	1	1,104	1,104	1,104						
1122	기정	도남동	644-3	담	2	12	12		12					
1123	기정	도남동	644-4	담	1	1,277	1,277	1,277						
1124	기정	도남동	645	전	1	3,117	3,117	3,117						
1125	기정	도남동	646	과	1	3,012	3,012	3,012						
1126	기정	도남동	647	과	1	807	807	807						
1127	기정	도남동	648	전	2	48	48		48					
1128	기정	도남동	648-1	전	1	1,298	1,298	1,298						
1129	기정	도남동	648-2	전	1	33	33	33						
1130	기정	도남동	649	담	1	2,559	2,559	2,559						
1131	기정	도남동	650	임	1	714	714	714						
1132	기정	도남동	651	임	1	327	327	327						
1133	기정	도남동	652	천	1	595	595	595						
1134	기정	도남동	653	과	1	407	407	407						
1135	기정	도남동	653-1	전	1	1,147	1,147	1,147						

연번	구분	소재지	지번	지목	단계구분	면적(㎡)			소유자		관계인			비고
						공부 면적	면적(㎡)		성명	주소	성명	주소	소유관계 관련의 종류 및 내용	
							계	1 단계						
1136	기정	도남동	654	전	1	440	440	440	이**	칠곡군 칠곡읍 **동				
1137	기정	도남동	655	전	1	357	357	357	박**	대구광역시 북구 ****로	최*****	대구광역시 북구 **동	근저당권	
1138	기정	도남동	656	전	1	641	641	641	박**	대구광역시 북구 ****로	최*****	대구광역시 북구 **동	근저당권	
1139	기정	도남동	657	일	2	123	123		임**	대구광역시 북구 **길				
1140	기정	도남동	657-1	일	1	730	730	730	임**	대구광역시 북구 **길				
1141	기정	도남동	658	일	1	1,154	1,154	1,154	김**	대구광역시 북구 ****로				
1142	기정	도남동	659	과	1	1,445	1,445	1,445	정**	대구광역시 북구 **동	최*****	대구광역시 북구 **동	근저당권	
1143	기정	도남동	660	일	1	258	258	258	김**	대구광역시 북구 **길				
1144	기정	도남동	661-1	일	2	21	21		김**	대구광역시 북구 **길				
1145	기정	도남동	661-2	일	1	6	6	6	김**	대구광역시 북구 **길				
1146	기정	도남동	662-1	전	1	304	304	304	최*****	대구광역시 북구 **동				
1147	기정	도남동	662-2	담	1	307	307	307	정**	대구광역시 북구 **동	최*****	대구광역시 북구 **동	근저당권	
1148	기정	도남동	663	대	1	526	526	526	양**	대구광역시 북구 **로				
1149	기정	도남동	664	전	1	466	466	466	최*****	대구광역시 북구 **동				
1150	기정	도남동	665	담	1	347	347	347	임**	대구광역시 북구 **길				
1151	기정	도남동	667	전	2	1,660	1,660		최**	경기도 수원시 영통구 **로	최*****	대구광역시 북구 ****로	근저당권	
1152	기정	도남동	668	담	2	1,803	1,803		손**	대구광역시 북구 **길				
1153	기정	도남동	668-1	담	1	1,433	1,433	1,433	손**	대구광역시 북구 **길				
1154	기정	도남동	669-1	담	1	2,421	2,421	2,421	류**	대구광역시 북구 ****로				
1155	기정	도남동	669-2	유	1	493	493	493	류**	대구광역시 북구 ****로				
1156	기정	도남동	669-3	담	2	336	336		류**	대구광역시 북구 ****로				
1157	기정	도남동	670	담	1	1,686	1,686	1,686	김**	대구광역시 남구 **동				
1158	기정	도남동	670-1	담	2	221	221		김**	대구광역시 남구 **동				
1159	기정	도남동	671-1	담	1	782	782	782	류**	대구광역시 북구 ****로	최*****	대구광역시 북구 **동	근저당권	
1160	기정	도남동	671-2	담	1	1,093	1,093	1,093	류**	대구광역시 북구 ****로	최*****	대구광역시 북구 **동	근저당권	
1161	기정	도남동	671-3	담	2	177	177		류**	대구광역시 북구 ****로	최*****	대구광역시 북구 **동	근저당권	
1162	기정	도남동	671-4	담	2	315	315		류**	대구광역시 북구 ****로	최*****	대구광역시 북구 **동	근저당권	
1163	기정	도남동	672-1	담	1	471	471	471	이**	대구광역시 북구 ****로	최*****	대구광역시 북구 ****로	근저당권	
1164	기정	도남동	672-2	담	1	1,744	1,744	1,744	이**	대구광역시 북구 ****로	최*****	대구광역시 북구 ****로	근저당권	

연번	구분	소재지	지번	지목	단계구분	면적(㎡)			관계인			비고		
						공부 면적	면적(㎡)		성명	주소	성명		주소	소유관계 관련의 종류 및 내용
							계	1 단계						
1165	기정	도남동	672-3	담	2	174	174							
1166	기정	도남동	672-4	담	2	289	289							
1167	기정	도남동	673	담	1	1,476	1,476	1,476						
1168	기정	도남동	673-1	담	2	656	656							
1169	기정	도남동	674	담	1	2,866	2,866	2,866						
1170	기정	도남동	675-1	담	1	439	439	439						
1171	기정	도남동	675-2	구	1	66	66	66						
1172	기정	도남동	675-3	담	1	562	562	562						
1173	기정	도남동	675-4	담	2	83	83							
1174	기정	도남동	676-1	담	2	303	303							
1175	기정	도남동	676-2	담	1	550	550	550						
1176	기정	도남동	676-3	담	1	1,725	1,725	1,725						
1177	기정	도남동	676-4	담	1	364	364	364						
1178	기정	도남동	676-5	구	1	231	231	231						
1179	기정	도남동	676-6	담	1	516	516	516						
1180	기정	도남동	676-7	담	1	216	216	216						
1181	기정	도남동	676-8	담	2	157	157							
1182	기정	도남동	676-9	담	2	1	1							
1183	기정	도남동	677	전	2	5	5							
1184	기정	도남동	677-1	전	1	1,089	1,089	1,089						
1185	기정	도남동	678	전	2	35	35							
1186	기정	도남동	678-1	전	1	953	953	953						
1187	기정	도남동	679	담	1	1,699	1,699	1,699						
1188	기정	도남동	680-1	담	1	1,299	1,299	1,299						
1189	기정	도남동	680-2	구	2	23	23							
1190	기정	도남동	680-3	담	1	205	205	205						
1191	기정	도남동	680-4	구	1	473	473	473						
1192	기정	도남동	681-1	전	2	1	1							
1193	기정	도남동	681-3	전	1	572	572	572						

연번	구분	소재지	지번	지목	단계 구분	면적(㎡)			소유자		관계인			비고	
						공부 면적	권입면적		성명	주소	성명	주소	소유권이 관한 종류 및 내용		
							1 단계	2 단계							
1194	기정	도남동	681-4	전	1	306	306	306	김**	대구광역시 북구 **길					
1195	기정	도남동	682	담	2	38	38		38	김**	대구광역시 달서구 ***로				
1196	기정	도남동	682-1	담	1	2,663	2,663	2,663		김**	대구광역시 달서구 ***로				
1197	기정	도남동	683-1	구	1	63	63	63	한국농어촌 공사	진라남도 나주시 그린로 20 (빛가람동)					
1198	기정	도남동	683-2	담	1	744	744	744	현**	대구광역시 북구 **동					
1199	기정	도남동	684	담	1	1,706	1,706	1,706	경***** *****	칠곡군 동명면 **동	대구광역시 북구	대구광역시 북구 **로		암류	
1200	기정	도남동	685-1	담	1	1,461	1,461	1,461	강**	대구광역시 북구 **로	칠***** *****	대구광역시 북구 *****로		근저당권	
1201	기정	도남동	685-2	담	1	585	585	585	홍**	대구광역시 북구 **로	태*****	경상북도 칠곡군 지천면 **로		근저당권	
1202	기정	도남동	686	담	1	1,861	1,861	1,861	이**	경상북도 칠곡군 동명면 **리					
1203	기정	도남동	687	담	1	1,253	1,253	1,253	전**	대구광역시 북구 **길					
1204	기정	도남동	688	담	1	1,772	1,772	1,772	양**	대구광역시 서구 **동					
1205	기정	도남동	689	담	2	73	73		73	권**	대전광역시 유성구 **로				
1206	기정	도남동	689-1	담	1	327	327	327	권**	대전광역시 유성구 **로					
1207	기정	도남동	690	담	1	768	768	768	류**	대구광역시 북구 ****로	칠*****	대구광역시 북구 **동		근저당권	
1208	기정	도남동	690-1	담	2	25	25		25	류**	대구광역시 북구 ****로	칠*****	대구광역시 북구 **동		근저당권
1209	기정	도남동	691	담	2	87	87		87	이**	대전광역시 서구 **로				
1210	기정	도남동	691-1	담	1	441	441	441		이**	대전광역시 서구 **로				
1211	기정	도남동	691-2	담	2	889	889		889	이**	대전광역시 서구 **로				
1212	기정	도남동	691-3	담	1	170	170	170		이**	대전광역시 서구 **로				
1213	기정	도남동	692-1	담	1	18	18	18		유**	대구광역시 달서구 **동	태***** **	대구광역시 달서구 ***로		근저당권
1214	기정	도남동	692-2	담	1	11	11	11		이**	대전광역시 서구 **로				
1215	기정	도남동	692-3	담	1	343	343	343		유**	대구광역시 달서구 **동	태***** **	대구광역시 달서구 ***로		근저당권
1216	기정	도남동	692-4	담	2	843	843		843	유**	대구광역시 달서구 **동	태***** **	대구광역시 달서구 ***로		근저당권
1217	기정	도남동	692-5	담	1	942	942	942		유**	대구광역시 달서구 **동	태***** **	대구광역시 달서구 ***로		근저당권
1218	기정	도남동	692-6	담	2	26	26		26	유**	대구광역시 달서구 **동	태***** **	대구광역시 달서구 ***로		근저당권
1219	기정	도남동	692-7	담	2	2	2		2	유**	대구광역시 달서구 **동	태***** **	대구광역시 달서구 ***로		근저당권
1220	기정	도남동	692-8	담	2	562	562		562	이**	대전광역시 서구 **로				
1221	기정	도남동	692-9	담	1	245	245	245		이**	대전광역시 서구 **로				
1222	기정	도남동	692-10	담	2	554	554		554	이**	대전광역시 서구 **로				

연번	구분	소재지	지번	지목	단계 구분	면적(㎡)				비고
						공부 면적	권입면적			
							1 단계	2 단계	3 단계	
1223	기정	도남동	692-11	담	1	2	2	2	2	
1224	기정	도남동	692-12	담	1	34	34	34		
1225	기정	도남동	692-13	담	2	163	163		163	
1226	기정	도남동	693	담	1	1,369	1,369	1,369		
1227	기정	도남동	694	담	1	3,223	3,223	3,223		
1228	기정	도남동	695	담	1	1,283	1,283	1,283		
1229	기정	도남동	696	담	1	661	661	661		
1230	기정	도남동	697	과	1	256	256	256		
1231	기정	도남동	697-1	과	1	1,113	1,113	1,113		
1232	기정	도남동	699	담	1	1,323	1,323	1,323		
1233	기정	도남동	700-1	담	2	564	564		564	
1234	기정	도남동	700-6	도	2	159	159		159	
1235	기정	도남동	700-7	담	1	313	313	313		
1236	기정	도남동	701	담	1	2,743	2,743	2,743		
1237	기정	도남동	701-1	담	1	661	661	661		
1238	기정	도남동	701-2	담	2	16	16		16	
1239	기정	도남동	701-3	담	1	1,472	1,472	1,472		
1240	기정	도남동	702	담	1	691	691	691		
1241	기정	도남동	703	담	1	493	493	493		
1242	기정	도남동	704	과	1	2,007	2,007	2,007		
1243	기정	도남동	705-2	전	1	1,250	1,250	1,250		
1244	기정	도남동	705-3	전	2	112	112		112	
1245	기정	도남동	705-4	전	1	761	761	761		
1246	기정	도남동	707-6	전	2	149	149		149	
1247	기정	도남동	707-7	전	1	299	299	299		
1248	기정	도남동	709-3	과	2	47	47		47	
1249	기정	도남동	709-4	과	1	253	253	253		
1250	기정	도남동	710-3	전	2	125	125		125	
1251	기정	도남동	710-4	전	1	975	975	975		

연번	구분	소재지	지번	지목	단계구분	면적(㎡)			소유자		관계인			비고
						공부면적	권입면적		성명	주소	성명	주소	소유권인이 관할의 종류 및 내용	
							계	1 단계						
1252	기정	도남동	710-5	전	1	850	850	850	전**	대구광역시 북구 **동				
1253	기정	도남동	711-2	과	1	740	740	740	이**	대구광역시 북구 **길				
1254	기정	도남동	711-3	과	2	53	53		이**	대구광역시 북구 **동				
1255	기정	도남동	711-4	과	1	180	180	180	이**	대구광역시 북구 **동				
1256	기정	도남동	712-2	과	1	671	671	671	이**	대구광역시 북구 **길				
1257	기정	도남동	712-3	과	2	36	36		이**	대구광역시 북구 **길				
1258	기정	도남동	712-4	과	1	129	129	129	이**	대구광역시 북구 **길				
1259	기정	도남동	713-2	과	1	1,217	1,217	1,217	이**	대구광역시 북구 **길				
1260	기정	도남동	713-3	과	2	76	76		이**	대구광역시 북구 **동				
1261	기정	도남동	713-4	과	1	257	257	257	이**	대구광역시 북구 **동				
1262	기정	도남동	714-1	담	2	156	156		임**	대구광역시 북구 **길				무상 귀속
1263	기정	도남동	714-3	담	2	77	77		박**	대구광역시 수성구 ****가				무상 귀속
1264	기정	도남동	714-6	도	2	25	25		대구광역시 북구					
1265	기정	도남동	714-7	도	2	27	27		대구광역시 북구					
1266	기정	도남동	714-8	담	1	1,034	1,034	1,034	임**	대구광역시 북구 **길				
1267	기정	도남동	714-9	담	1	309	309	309	박**	대구광역시 수성구 ****가				무상 귀속
1268	기정	도남동	715-1	담	2	202	202		박**	대구광역시 수성구 ****가				
1269	기정	도남동	715-4	도	2	60	60		대구광역시 북구					
1270	기정	도남동	715-5	담	1	272	272	272	박**	대구광역시 수성구 ****가				
1271	기정	도남동	716	전	1	592	592	592	강**	대구광역시 북구 **로				
1272	기정	도남동	716-1	전	1	651	651	651	이**	대구광역시 북구 **로	이**	부산광역시 강서구 **로	근저당권	
1273	기정	도남동	717	과	1	276	276	276	이**	대구광역시 북구 **길	월*****	대구광역시 북구 *****로	근저당권	
1274	기정	도남동	717-2	과	2	74	74		김**	경상북도 군위군 **면	농*****	서울특별시 중구 **로	근저당권	
1275	기정	도남동	717-3	과	1	136	136	136	김**	경상북도 군위군 **면	농*****	서울특별시 중구 **로	근저당권	
1276	기정	도남동	720	과	2	145	145		이**	대구광역시 북구 **길	월*****	대구광역시 북구 *****로	근저당권	
1277	기정	도남동	720-1	과	1	562	562	562	강**	대구광역시 북구 **로				
1278	기정	도남동	720-10	과	2	24	24		이**	대구광역시 북구 **로	이**	부산광역시 강서구 **로	근저당권	무상 귀속
1279	기정	도남동	720-11	잡	2	66	66		김**	경상북도 군위군 **면	농*****	서울특별시 중구 **로	근저당권	
1280	기정	도남동	720-12	도	2	37	37		대구광역시 북구					

연번	구분	소재지	지번	지목	단계구분	면적(㎡)			관계인			비고		
						공부면적	권입면적		성명	주소	성명		주소	소유권인이 관할의 종류 및 내용
							계	1 단계						
1281	기정	도남동	720-13	과	2	129	129							
1282	기정	도남동	720-14	과	2	11	11							
1283	기정	도남동	720-15	과	1	397	397	397						
1284	기정	도남동	720-16	과	1	564	564	564						
1285	기정	도남동	720-17	잡	1	121	121	121						
1286	기정	도남동	720-18	과	1	38	38	38						
1287	기정	도남동	720-19	과	1	18	18	18						
1288	기정	도남동	721-3	과	2	279	279						279	
1289	기정	도남동	721-5	과	2	269	269						269	
1290	기정	도남동	721-6	도	2	114	114						114	
1291	기정	도남동	721-7	과	1	247	247	247						
1292	기정	도남동	721-8	과	1	172	172	172						
1293	기정	도남동	833-2	구	2	372	372						372	
1294	기정	도남동	833-5	구	2	15	15						15	
1295	기정	도남동	833-6	구	1	536	536	536						
1296	기정	도남동	833-7	구	2	741	741						741	
1297	기정	도남동	833-8	구	1	1,772	1,772	1,772						
1298	기정	도남동	833-9	구	2	264	264						264	
1299	기정	도남동	833-10	구	1	506	506	506						
1300	기정	도남동	833-11	구	2	371	371						371	
1301	기정	도남동	833-12	구	2	49	49						49	
1302	기정	도남동	833-13	구	1	5,737	5,737	5,737						
1303	기정	도남동	833-14	구	2	74	74						74	
1304	기정	도남동	833-15	구	2	48	48						48	
1305	기정	도남동	846-4	도	2	3	3						3	
1306	기정	도남동	846-5	도	2	19	19						19	
1307	기정	도남동	846-7	도	2	1	1						1	
1308	기정	도남동	846-8	도	1	358	358	358						
1309	기정	도남동	847	구	2	1,351	1,351	1,351						

연번	구분	소재지	지번	지목	단계구분	면적(㎡)			소유자		관계인			비고
						면적			성명	주소	성명	주소	소유관계 관리의 종류 및 내용	
						공부 면적	1 단계	2 단계						
1310	기정	도남동	847-1	구	1	398	398	398	한국농어촌공사	전라남도 나주시 그린로 20 (빛가람동)				무상귀속
1311	기정	도남동	854	도	1	374	374	374	한국농어촌공사	전라남도 나주시 그린로 20 (빛가람동)				
1312	기정	도남동	857	도	1	33	33	33	국(국토교통부)					
1313	기정	도남동	산109	일	1	8,727	8,727	8,727	김**	대구광역시 서구 ****가	사*****	대구광역시 서구 ***로	근저당권	
1314	기정	도남동	산110-1	일	2	13,088	13,088	13,088	정***** **	대구광역시 동구 **동				
1315	기정	도남동	산110-3	일	1	663	663	663	정***** **	대구광역시 동구 **동				
1316	기정	도남동	산110-4	일	2	194	194	194	정***** **	대구광역시 동구 **동				
1317	기정	도남동	산111	일	2	1,848	1,848	1,848	박**	대구광역시 달서구 **동				
1318	기정	도남동	산111-1	일	1	320	320	320	김**	대구광역시 북구 **길				
1319	기정	도남동	산111-2	일	2	169	169	169	김**	대구광역시 북구 **길				
1320	기정	도남동	산111-3	일	2	95	95	95	박**	대구광역시 달서구 **동				
1321	기정	도남동	산111-4	일	2	566	566	566	박**	대구광역시 달서구 **동				
1322	기정	도남동	산111-5	일	2	151	151	151	김**	대구광역시 북구 **길				
1323	기정	도남동	산111-6	일	1	369	369	369	박**	대구광역시 달서구 **동				
1324	기정	도남동	산111-7	일	1	52	52	52	박**	대구광역시 달서구 **동				
1325	기정	도남동	산112-1	일	2	86	86	86	양**	대구광역시 서구 **동				
1326	기정	도남동	산112-2	일	1	965	965	965	양**	대구광역시 서구 **동				
1327	기정	도남동	산112-3	일	1	1	1	1	양**	대구광역시 서구 **동				
1328	기정	도남동	산112-4	일	1	1,185	1,185	1,185	양**	대구광역시 서구 **동				
1329	기정	도남동	산113-1	일	2	577	577	577	박**	대구광역시 동구 **동				
1330	기정	도남동	산113-2	일	2	1	1	1	박**	대구광역시 동구 **동				
1331	기정	도남동	산113-3	일	1	1,822	1,822	1,822	박**	대구광역시 동구 **동				
1332	기정	도남동	산114-1	일	2	5	5	5	손**	대구광역시 달서구 **동				
1333	기정	도남동	산114-2	일	2	199	199	199	손**	대구광역시 달서구 **동				
1334	기정	도남동	산114-3	일	2	260	260	260	손**	대구광역시 달서구 **동				
1335	기정	도남동	산114-4	일	1	3	3	3	손**	대구광역시 달서구 **동				
1336	기정	도남동	산114-5	일	1	327	327	327	손**	대구광역시 달서구 **동				
1337	기정	도남동	산125-1	일	1	83	83	83	최**	대구광역시 남구 **동	정*****	경상북도 청도군 금천면 **리	가처분	

[붙임5] 법 제29조에 따른 공공시설 등의 명세서 및 처분계획

1. 무상귀속 및 대체에 관한 공공시설물 및 토지 등의 조서 총괄(변경)
가. 사업시행자 귀속분(변경)

구 분	필 지 수
합 계	112
대	4
진	5
답	12
학	2
과	1
도	68
천	9
구	9
공	1
잡	1

- 나. 국가(지자체) 귀속분(변경)

구 분	면 적(㎡)	
	기정	
합 계	432,825	
도 로	213,850	
공 원	62,750	
녹 지	112,888	
공 공 공 지	6,772	
광 장	2,681	
수 도 공 급 설 비	2,645	
유 수 지	20,685	
하 천	10,554	

2. 대체시설을 시행할 자 및 시행방법(변경없음)

가. 시행할 자

- 한국토지주택공사, 태영건설컨소시엄((주)태영건설, 현대건설(주))

나. 시행방법

- 공공주택 특별법에 의한 공공주택사업

3. 대체시설을 관리할 자(변경없음)

- 관계법령에 따라 대체시설을 관리할 해당 관리청

4. 무상귀속 및 대체 공공시설의 조서 및 도면(변경)

가. 사업시행자 귀속분(변경)

1) 소관청별 토지조서 총괄

구 분	계	국토교통부	기획재정부	농림축산식품부	대구광역시	북구	
계	필지수(개)	112	58	2	2	7	43
	면 적(m ²)	34,395.6	13,226	109	94	18,874.6	2,092
대	필지수(개)	4	-	1	-	-	3
	면 적(m ²)	148	-	89	-	-	59
천	필지수(개)	5	1	-	-	-	4
	면 적(m ²)	414	17	-	-	-	397
담	필지수(개)	12	2	1	-	-	9
	면 적(m ²)	520	23	20	-	-	477
과	필지수(개)	1	-	-	-	-	1
	면 적(m ²)	53	-	-	-	-	53
도	필지수(개)	68	40	-	2	6	20
	면 적(m ²)	22,036.7	5,784	-	94	15,198.7	960
학	필지수(개)	2	-	-	-	-	2
	면 적(m ²)	63	-	-	-	-	63
천	필지수(개)	9	9	-	-	-	-
	면 적(m ²)	6,011	6,011	-	-	-	-
구	필지수(개)	9	6	-	-	-	3
	면 적(m ²)	1,473	1,391	-	-	-	82
공	필지수(개)	1	-	-	-	1	-
	면 적(m ²)	3,675.9	-	-	-	3,675.9	-
합	필지수(개)	1	-	-	-	-	1
	면 적(m ²)	1	-	-	-	-	1

2) 소관청별 토지조서

국 (국토교통부)

연번	소재지	지번	지목	면적(m ²)		소유자	비고
				공부면적	편입면적		
합 계 (58필지)				13,226	13,226		
1	국우동	79-2	담	13	13	국토교통부	
2	국우동	97-2	도	32	32	국토교통부	
3	국우동	156-7	담	10	10	국토교통부	
4	국우동	184	천	17	17	국토교통부	
5	국우동	1037-42	천	12	12	국토교통부	
6	국우동	1037-43	천	6	6	국토교통부	
7	국우동	1037-44	천	2,770	2,770	국토교통부	
8	국우동	1037-48	천	526	526	국토교통부	
9	국우동	1037-49	천	962	962	국토교통부	
10	국우동	1037-50	천	27	27	국토교통부	
11	국우동	1037-51	천	496	496	국토교통부	
12	국우동	1037-71	천	645	645	국토교통부	
13	국우동	1037-72	천	567	567	국토교통부	
14	국우동	1038	도	72	72	국토교통부	

연번	소재지	지번	지목
15	국우동	1038-3	도
16	국우동	1038-1	도
17	국우동	1038-2	도
18	국우동	1039	도
19	국우동	1039-2	도
20	국우동	1051	도
21	국우동	1051-4	도
22	국우동	1051-5	도
23	국우동	1051-7	도
24	국우동	1051-8	도
25	국우동	1053	도
26	국우동	1057-2	도
27	국우동	1057-8	도
28	국우동	1057-9	도
29	국우동	1057-13	도
30	국우동	1057-14	도
31	국우동	1060	도
32	국우동	1062	도
33	국우동	1062-5	도
34	국우동	1062-6	도
35	국우동	1062-7	도
36	국우동	1062-8	도
37	국우동	1062-9	도
38	국우동	1071-13	도
39	국우동	산159	구
40	국우동	산159-1	구
41	국우동	산161-1	구
42	국우동	산161-3	구
43	국우동	산161-4	구
44	국우동	산163-1	구
45	국우동	산164	도
46	국우동	산164-1	도
47	국우동	산164-2	도
48	국우동	산164-3	도
49	국우동	산164-6	도
50	국우동	산164-7	도
51	국우동	산164-8	도
52	국우동	산169-2	도
53	국우동	산169-5	도
54	국우동	산169-6	도
55	국우동	산169-7	도
56	국우동	산169-8	도
57	도남동	846-4	도
58	도남동	857	도

□ 국 (기획재정부)

연번	소재지	지번	지목	면적(m ²)		소유자	비고
				공부면적	편입면적		
합 계 (2필지)				109	109		
1	국우동	77-2	담	20	20	기획재정부	
2	국우동	619-2	대	89	89	기획재정부	

□ 국 (농림축산식품부)

연번	소재지	지번	지목	면적(m ²)		소유자	비고
				공부면적	편입면적		
합 계 (2필지)				94	94		
1	국우동	618-1	도	11	11	농림축산식품부	
2	국우동	618-4	도	83	83	농림축산식품부	

□ 공 (대구광역시)

연번	소재지	지번	지목	면적(m ²)		소유자	비고
				공부면적	편입면적		
합 계 (7필지)				18,874.6	18,874.6		
1	국우동	79-6	도	50	50	대구광역시	
2	국우동	300-3	도	11,229	11,229	대구광역시	
3	국우동	326	도	67	67	대구광역시	
4	국우동	326-1	도	27	27	대구광역시	
5	국우동	466-2	도	230	230	대구광역시	
6	국우동	1121	공	3,675.9	3,675.9	대구광역시	
7	국우동	1126-5	도	3,595.7	3,595.7	대구광역시	

□ 공 (대구광역시 북구)

연번	소재지	지번	지목	면적(m ²)		소유자	비고
				공부면적	편입면적		
합 계 (43필지)				2,034	2,034		
1	국우동	77-3	담	72	72	대구광역시 북구	
2	국우동	79-8	담	130	130	대구광역시 북구	
3	국우동	79-9	담	56	56	대구광역시 북구	
4	국우동	79-10	도	9	9	대구광역시 북구	
5	국우동	79-11	담	60	60	대구광역시 북구	
6	국우동	80-5	도	129	129	대구광역시 북구	
7	국우동	81-6	도	26	26	대구광역시 북구	
8	국우동	81-9	도	39	39	대구광역시 북구	
9	국우동	82-7	도	65	65	대구광역시 북구	
10	국우동	83-10	도	50	50	대구광역시 북구	
11	국우동	85-6	도	16	16	대구광역시 북구	
12	국우동	86-2	담	7	7	대구광역시 북구	
13	국우동	86-3	도	26	26	대구광역시 북구	
14	국우동	86-4	담	24	24	대구광역시 북구	
15	국우동	90-2	도	53	53	대구광역시 북구	
16	국우동	90-3	학	42	42	대구광역시 북구	

연번	소재지	지번	지목
17	국우동	90-4	학
18	국우동	98-2	도
19	국우동	98-4	담
20	국우동	99-2	대
21	국우동	99-3	대
22	국우동	101-2	담
23	국우동	103-3	도
24	국우동	103-4	도
25	국우동	103-6	도
26	국우동	544-1	담
27	국우동	579-3	구
28	국우동	581-7	전
29	국우동	581-9	전
30	국우동	604-4	전
31	국우동	604-5	전
32	국우동	701-4	대
33	국우동	709-7	도
34	국우동	715-5	과
35	국우동	719-7	잠
36	국우동	1070-3	구
37	국우동	1070-4	구
38	도남동	700-6	도
39	도남동	714-6	도
40	도남동	714-7	도
41	도남동	715-4	도
42	도남동	720-12	도
43	도남동	721-6	도

나. 지방자치단체 귀속분(변경)

(1) 도로 계획(변경)

구분	등급	유형	폭원(m)	노선수			
				기정	변경		
				합계	1단계	2단계	
일 반 도 로	합	계	-	82	83	72	11
		계	-	64	65	54	11
		대	소	2	2	-	2
	중	1	27~38	1	1	-	1
			28~34	1	1	-	1
		2	18~26	6	6	5	1
			15~18	9	9	8	1
		3	12	8	8	7	1
			소	-	39	40	34
	소	1	10~11	12	13	12	1
			6~8	21	21	20	1
		3	4~6	6	6	2	4
보행자 전용 도로	소	계	-	18	18	18	-
		2	8	8	8	8	
		3	4~6	10	10	10	-

(2) 공원 계획(변경)

구 분	위 치	면적(m ²)				비 고
		기정	변경			
			합계	1단계	2단계	
합 계	(8개소)	62,750	62,755.7	12,268.7	50,487	
근린공원	소계 (1개소)	48,119	48,119.0	-	48,119	
	1 대구광역시 북구 국우동 산135 일원	48,119	48,119.0	-	48,119	
어린이공원	소계 (5개소)	11,733	11,743.5	9,375.5	2,368	
	1 대구광역시 북구 국우동 46-2 일원	2,368	2,368.0	-	2,368	
	2 대구광역시 북구 국우동 1140	3,068	3,071.6	3,071.6	-	
	3 대구광역시 북구 국우동 1237	1,500	1,505.3	1,505.3	-	
	4 대구광역시 북구 국우동 1178	1,692	1,690.2	1,690.2	-	
	5 대구광역시 북구 도남동 907	3,105	3,108.4	3,108.4	-	
소공원	소계 (2개소)	2,898	2,893.2	2,893.2	-	
	1 대구광역시 북구 도남동 881	1,419	1,418.4	1,418.4	-	
	2 대구광역시 북구 국우동 1193	1,479	1,474.8	1,474.8	-	

(3) 녹지 계획(변경)

구 분	위 치	면적(m ²)				비 고
		기정	변경			
			합계	1단계	2단계	
합 계	(26개소)	112,888	112,812.7	37,907.7	74,905	
완충녹지	소계 (13개소)	61,500	61,357.8	31,895.8	29,462	
	1 대구광역시 북구 도남동 868	1,165	1,159.9	1,159.9	-	
	2 대구광역시 북구 도남동 871	1,672	1,669.3	1,669.3	-	
	3 대구광역시 북구 국우동 1129	3,636	3,625.4	3,625.4	-	
	4 대구광역시 북구 국우동 1138	2,791	2,777.4	2,777.4	-	
	5 대구광역시 북구 국우동 1143	4,707	4,665.2	4,665.2	-	
	6 대구광역시 북구 국우동 1233	7,191	7,186.2	7,186.2	-	
	7 대구광역시 북구 국우동 1239	3,323	3,279.1	3,279.1	-	
	9 대구광역시 북구 국우동 337 일원	21,157	21,157.0	-	21,157	
	10 대구광역시 북구 국우동 1229	3,027	3,000.6	3,000.6	-	
	11 대구광역시 북구 국우동 1162	2,574	2,581.5	2,581.5	-	
	12 대구광역시 북구 국우동 46-3 일원	3,638	3,638.0	-	3,638	
	13 대구광역시 북구 도남동 911	1,952	1,951.2	1,951.2	-	
	14 대구광역시 북구 국우동 300-3 일원	4,667	4,667.0	-	4,667	
경관녹지	소계 (11개소)	49,392	49,424.8	3,981.8	45,443	
	1 대구광역시 북구 도남동 563 일원	650	650.0	-	650	
	2 대구광역시 북구 도남동 산114 일원	2,345	2,345.0	-	2,345	
	3 대구광역시 북구 도남동 산111 일원	1,647	1,647.0	-	1,647	
	4 대구광역시 북구 국우동 17 일원	15,282	15,282.0	-	15,282	
	5 대구광역시 북구 국우동 산165 일원	9,776	9,776.0	-	9,776	
	6 대구광역시 북구 국우동 산93-1 일원	10,990	10,990.0	-	10,990	
	7 대구광역시 북구 국우동 산86-3 일원	497	497.0	-	497	
	8 대구광역시 북구 국우동 1037-24 일원	2,770	2,770.0	-	2,770	
	9 대구광역시 북구 국우동 207-3 일원	1,486	1,486.0	-	1,486	
	10 대구광역시 북구 국우동 1236	1,195	2,020.2	2,020.2	-	
	11 대구광역시 북구 국우동 1235	1,954	1,961.6	1,961.6	-	
연결녹지	소계 (2개소)	1,996	2,030.1	2,030.1	-	
	1 대구광역시 북구 국우동 1139	1,636	1,669.4	1,669.4	-	
	2 대구광역시 북구 국우동 1190	360	360.7	360.7	-	

(4) 공공공지 계획(변경)

구 분	위 치	
합 계	(9개소)	
공공공지	1	대구광역시 북구 도남동 874
	2	대구광역시 북구 도남동 876 일원
	3	대구광역시 북구 국우동 1152
	4	대구광역시 북구 국우동 1214
	5	대구광역시 북구 국우동 1191
	6	대구광역시 북구 도남동 94
	7	대구광역시 북구 국우동 617-1 일원
	8	대구광역시 북구 국우동 544 일원
	9	대구광역시 북구 국우동 1126-5 일원

(5) 광장 계획(변경없음)

구 분	위 치	
합 계	(1개소)	
교통광장	1	대구광역시 북구 국우동 850-3 일원

(6) 수도공급설비 계획(변경)

구 분	위 치	
합 계	(3개소)	
수도공급설비	1	대구광역시 북구 도남동 909
	2	대구광역시 북구 국우동 1131
	3	대구광역시 북구 국우동 1231

(7) 유수지 계획(변경없음)

구 분	위 치	
합계	(1개소)	
유수지	1	대구광역시 북구 국우동 294 일원

(8) 하천 계획(변경)

구 분	위 치	
합 계	(1개소)	
하천	1	대구광역시 북구 국우동 1037-1 일원

5. 기존 공공시설의 폐지로 인한 인근의 지장 유무(변경없음)

○ 없음

6. 용도 폐지되는 기존 공공시설(변경)

가. 시설의 종류 및 내용

구 분	필 지 수	면 적 (㎡)	비 고
합 계	112	34,395.6	
대	4	148	
전	5	414	
답	12	520	
학	2	63	
과	1	53	
도	68	22,036.7	
천	9	6,011	
구	9	1,473	
공	1	3,675.9	
잡	1	1	

나. 이용상태

- 대 지 : 사업지구 내 도로로 이용
- 전 : 사업지구 내 도로로 이용
- 답 : 사업지구 내 도로로 이용
- 과 : 사업지구 내 도로로 이용
- 도 로 : 사업지구 내 도로로 이용
- 하 천 : 사업지구 내 도로로 이용
- 구 거 : 사업지구 내 도로로 이용

7. 대체시설로 새로이 설치되는 공공시설(변경)

가. 시설의 종류 및 내용

구 분	면 적(㎡)		비 고
	기정	변경	
합 계	432,825	432,880.4	
도 로	213,850	213,973.5	· 보행자전용도로, 가각 등 포함
공 원	62,750	62,755.7	· 근린공원 1개소, 어린이공원 5개소, 소공원 2개소
녹 지	112,888	112,812.7	· 완충녹지 13개소, 경관녹지 11개소, 연결녹지 2개소
공 공 공 지	6,772	6,772.3	· 공공공지 9개소
광 장	2,681	2,681.0	· 교통광장 1개소
수 도 공 급 설 비	2,645	2,670.2	· 수도공급설비 3개소
유 수 지	20,685	20,685.0	· 유수지 1개소
하 천	10,554	10,530.0	· 하천 1개소

나. 시설의 이용계획

1) 도 로

- 주변지역 교통망과 연계하고 지구내 원활한 교통처리를 위하여 가로위계별 기능에 적합한 가로망 계획 수립

2) 공원 및 녹지	<ul style="list-style-type: none"> ○ 지구내 양호한 자연환경을 근린공원으로 계획하여 쾌적한 주거환경 제공 ○ 어린이 공원은 어린이의 이용형태 등을 고려하여 5개소를 계획 ○ 지구내 완충녹지를 설치하여 주민의 안전 및 소음문제 등을 해소하고, 경관녹지 및 연결녹지를 공원과 연계하여 주민의 여가활동 휴식과 오락공간 제공
3) 공공공지	<ul style="list-style-type: none"> ○ 지구내 근생시설 이용자의 접근성, 편의성 등을 고려한 공공공지 계획
4) 광 장	<ul style="list-style-type: none"> ○ 교통광장 1개소 계획
5) 수도공급설비	<ul style="list-style-type: none"> ○ 수도공급설비 3개소 계획
6) 유수지	<ul style="list-style-type: none"> ○ 영구저류시설 1개소 계획
7) 하 천	<ul style="list-style-type: none"> ○ 지구내 반포천 1개소