 국토교통부	보 도 자 료		2018 평창 동계올림픽대회 및 동계패럴림픽대회 하나 된 열정 하나 된 대한민국 
	배포일시	2018. 1. 4.(목) 총 5매(본문2)	
담당 부서 국토지리정보원 국토측량과	담당자	• 과장 강인구, 사무관 김진수, 주무관 이지훈 • ☎ (031) 210-2650, 2654	
보도일시	2018년 1월 5일(금) 조간부터 보도하여 주시기 바랍니다. ※ 통신·방송·인터넷은 1. 4.(목) 11:00 이후 보도 가능		

“측량기준점, 국토정보플랫폼에서 한 번에 확인하세요”

전국 국가기준점·지적기준점 통합 정보제공…향후 공공기준점도 통합 추진

- 국토교통부 국토지리정보원(원장: 최병남)은 1월 2일부터 국가기준점과 지적기준점 정보를 국토정보플랫폼(<http://map.ngii.go.kr>)을 통해 통합 제공한다.
- 지금까지 국가기준점은 국토지리정보원의 ‘국토정보플랫폼’에서, 지적기준점은 ‘일사편리 부동산정보조회 시스템’에서 제공되었지만, 앞으로는 국토정보플랫폼에서 이 두 가지 기준점 정보를 모두 확인할 수 있다.
- 측량기준점은 「공간정보의 구축 및 관리 등에 관한 법률」에 따라 서로 다른 목적에 의해 국가·지적·공공 기준점으로 나뉘어 별도로 설치·관리되고 있다.
- 그러나, 측량기준점 정보를 통합적으로 관리하고 확인할 수 있는 체계가 미비하여 측량기준점을 이용하는 사용자들의 불편과 혼란을 야기하여 왔으며 비슷한 위치에 각기 다른 기준점들이 중복적으로 설치되는 문제 등도 지속적으로 제기되어 왔다.

- 국토지리정보원은 이러한 문제를 해결하고자 국가·지자체·공공기관 등 이해관계 기관과 ‘측량기준점 일원화 협의체’를 구성하여 「측량기준점 일원화 중장기 실행계획(2016. 12.)」을 마련하였다.
 - 이에 따라 측량기준점(국가·지적·공공)의 효율적 관리 및 공동 활용을 위한 측량기준점 통합체계 구축을 단계적으로 추진하고 있다.

- 이번에 국토지리정보원에서 제공하는 측량기준점 통합 서비스는 전국의 국가기준점과 지적기준점의 설치 현황 및 성과 정보를 한눈에 확인할 수 있다.
 - 따라서, 측량기준점 사용자들의 이용 편의를 높이고 기준점이 중복적으로 설치되는 문제를 방지할 수 있을 것으로 기대된다.

- 국토지리정보원 관계자는 “향후 공공기준점도 해당 서비스에 통합하여 모든 측량기준점 정보를 한 곳에서 제공할 계획이다.”라며, “이를 통해 측량기준점 일원화가 조기에 이루어질 수 있도록 지속적으로 노력하겠다.”라고 밝혔다.



이 보도자료와 관련하여 보다 자세한 내용이나 취재를 원하시면 국토교통부 국토지리정보원 국토측량과 이지훈 주무관(☎ 031-210-2654)에게 문의하여 주시기 바랍니다.

붙임 1

측량기준점의 구분

○ 측량기준점은 「공간정보의 구축 및 관리 등에 관한 법률」에 따라 다음으로 구분

국가기준점	측량의 정확도를 확보하고 효율성을 높이기 위하여 국토교통부장관 및 해양수산부장관이 전 국토를 대상으로 주요 지점마다 정한 측량의 기본이 되는 측량기준점
지적기준점	특별시장·광역시장·특별자치시장·도지사 또는 특별자치도지사나 지적소관청이 지적측량을 정확하고 효율적으로 시행하기 위하여 국가기준점을 기준으로 하여 따로 정하는 측량기준점
공공기준점	공공측량시행자가 공공측량을 정확하고 효율적으로 시행하기 위하여 국가기준점을 기준으로 하여 따로 정하는 측량기준점

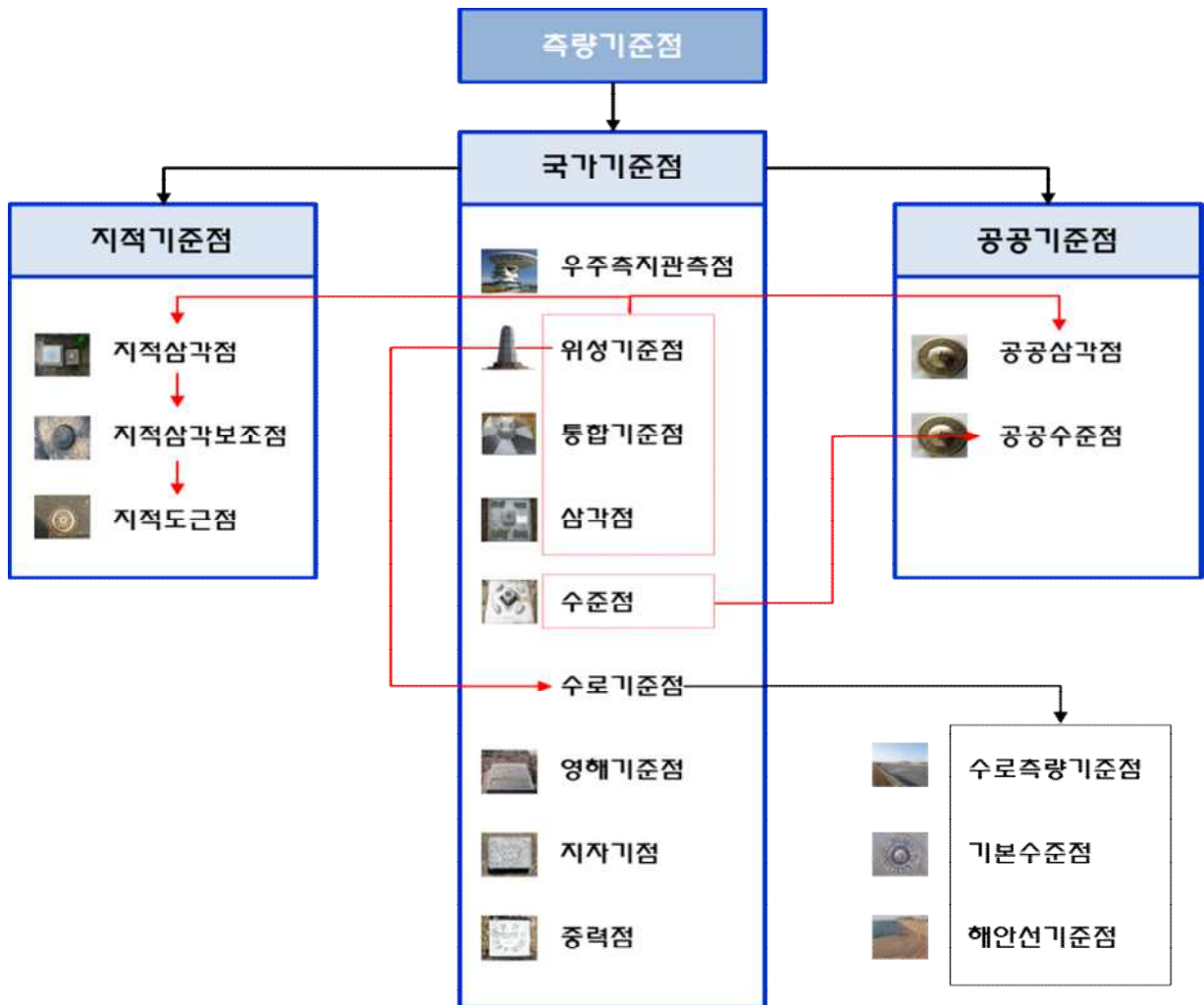

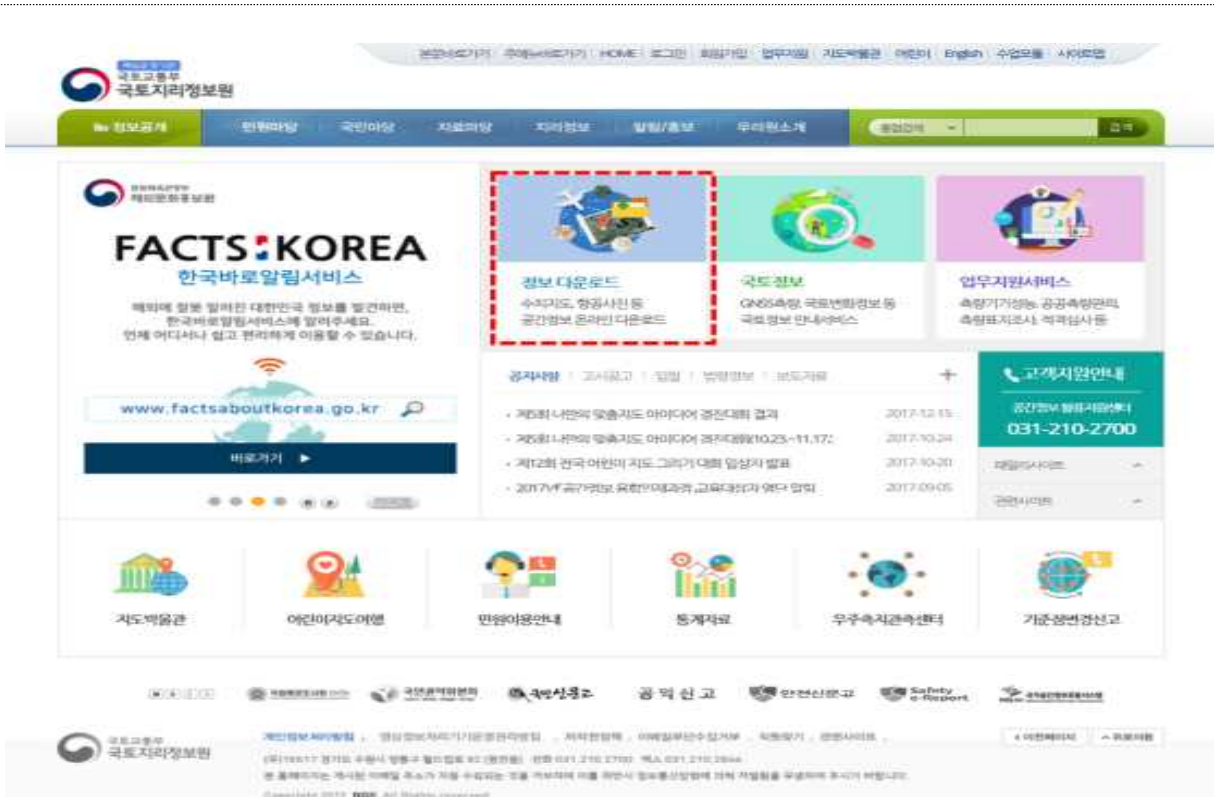

- 국토지리정보원 홈페이지 메인화면 -



- 국토정보플랫폼 메인화면 -

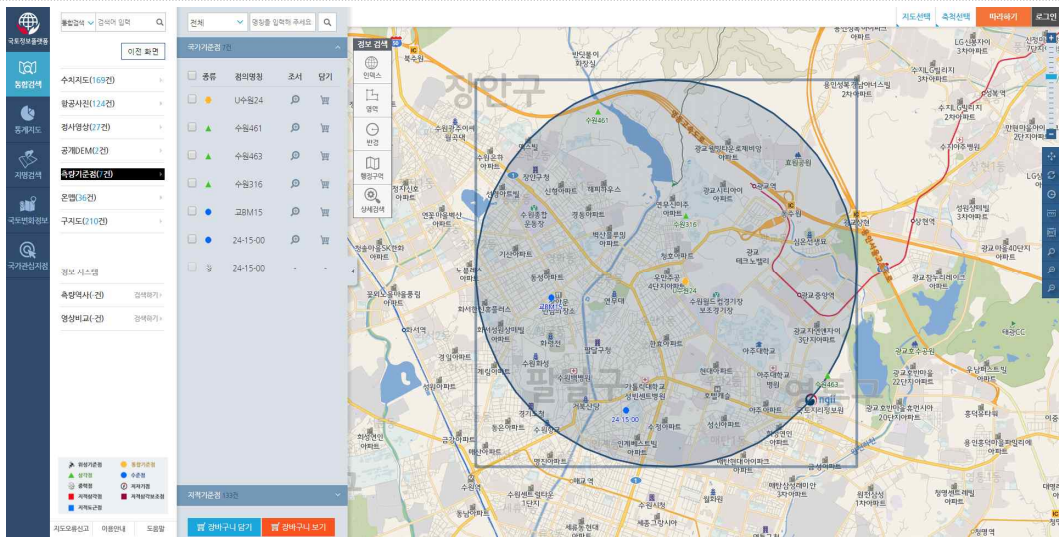

- 국가기준점 성과조회 화면 -

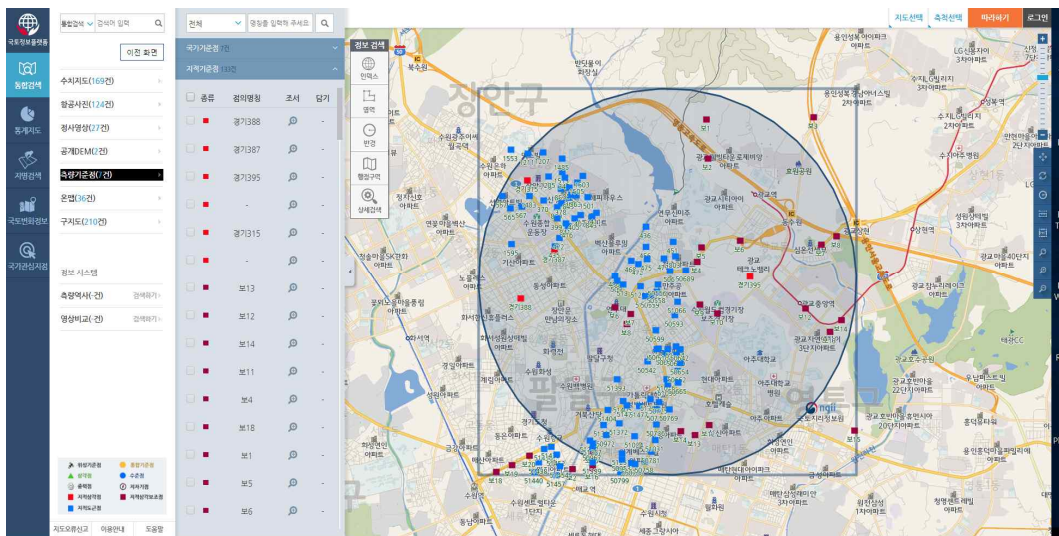

- 지적기준점 성과조회 화면 -

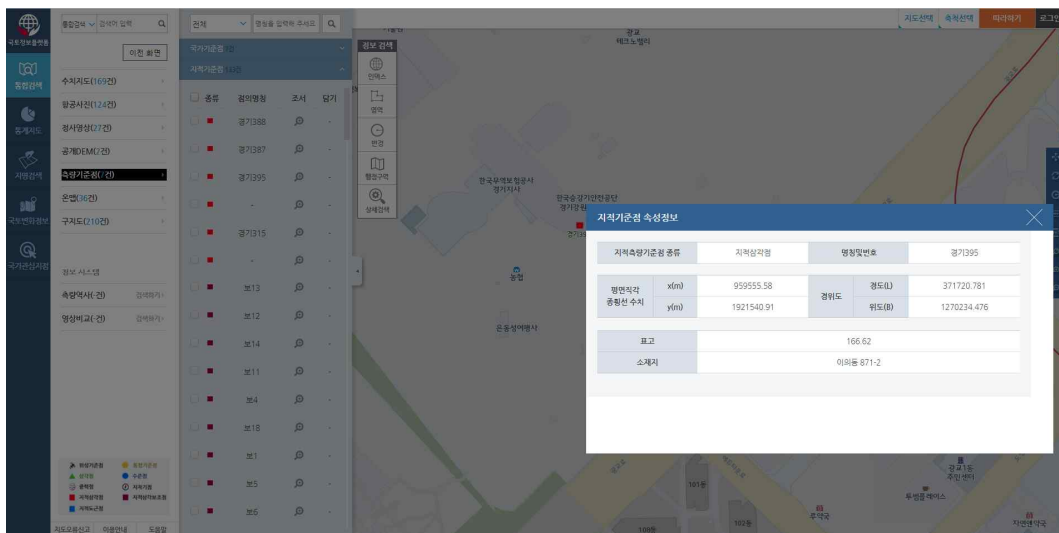

- 지적기준점 성과정보 -