

예산결산특별위원회

회계연도	예산	결산	추경
2017		○	

공통요구자료	I - 1
--------	-------

2017회계연도 결산보고서

- ▣ 세입세출 결산
- ▣ 기금 결산

2018. 3.

국토교통부

2017 회계연도

결산보고서

기금
결산
세입세출결산

2018. 3

국토교통부



목 차

I. 결산개요	1
제1장. 일반현황	3
1. 주요기능	3
2. 조직구조	4
3. 정원현황	5
4. 2017회계연도 주요 정책목표	6
제2장. 세입세출(수입지출)결산 분석	7
1. 세입세출결산 분석	7
2. 수입지출결산 분석	60
제3장. 재무제표 분석	72
1. 재정상태 분석	72
2. 재정운영 분석	74
3. 순자산변동 분석	75
II. 세입세출(수입지출)결산	77
제1장. 세입세출결산	79
1. 세입결산보고서	80
2. 세출결산보고서	98
3. 부속서류	196
1) 계속비 결산명세서	196
1의2) 세입세출결산 사업별 설명서	240
2) 총액계상 사업집행명세서	400
3) 수입대체경비 사용명세서	406
4) 이월명세서	420
5) 명시이월비 집행명세서	438

6) 정부기업특별회계 회전자금운용명세서	440
7) 성인지 결산서	442
8) 예비금(비) 사용명세서	488
9) 현물출자명세서	496
10) 재정증권발행 및 한국은행 일시차입금 운용명세서	496
제2장. 수입지출결산	497
1. 수입결산보고서	498
2. 지출결산보고서	506
3. 부속서류	520
1) 재원조성실적표	520
2) 성인지 기금결산서	524
〈참고〉 프로그램 결산	539
Ⅲ. 재무제표	569
제1장. 재무제표	571
제2장. 재무제표에 대한 주석	590
제3장. 필수보충정보	616
제4장. 부속명세서	631
〈별첨1〉 예비금(비) 사용개황	679
〈별첨2〉 결산부표	683

I. 결산 개요

제1장. 일반현황

1. 주요기능

□ 설치연혁

- '13.3. 국토해양부에서 해양수산부(해양정책, 해양환경, 해운물류, 항만건설)가 분리되어 국토교통부로 개편되면서 2차관 5실 4국 16관 80과 88소속기관으로 출범(정원 3,902 : 본부 956명 소속기관 2,946명)
- '17.12.말 현재 2차관 5실 4국 18관에 정원은 4,071명임 (본부 993명, 소속기관 3,078명)

□ 주요임무 및 비전

국토교통부 비전과 목표

VISION



살기 좋은 국토, 편리한 교통

MISSION

균형있는 국토발전과 환경과 조화되는 국토 관리

보편적 주거복지를 통한 서민 주거안정 실현

안전하고 편리한 교통서비스 제공

효율적인 물류체계 구축과 글로벌 항공강국 실현



2. 조직구조

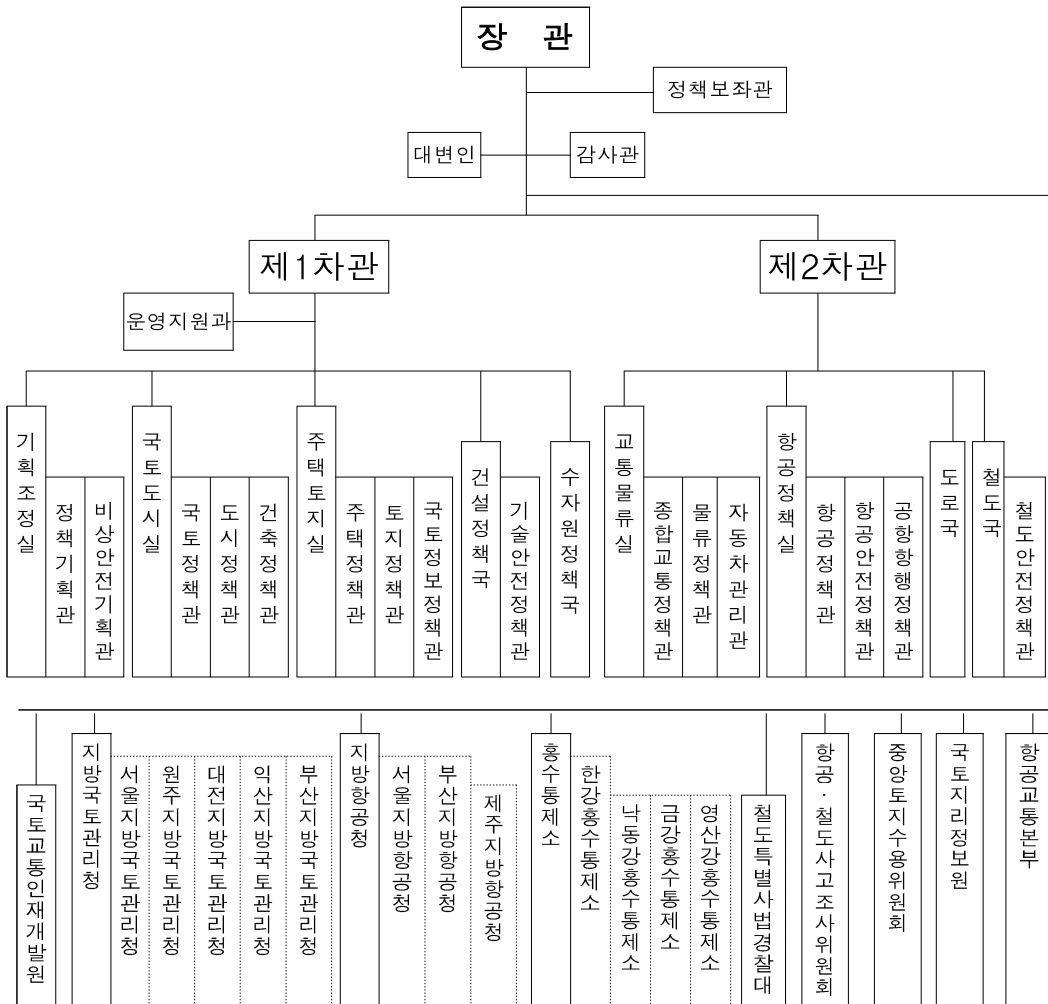

3. 정원현황

□ 직제상 정원 및 현원을 표로 간략히 표기

(단위:명, 현원/기준정원)

구분	계	정무직	고공단	별정직	임기제	3·4~ 4급	4·5~ 5급	6~ 9급	연구직		경력관
									연구관	연구사	
합계	4,288 /4,071	3 /3	43 /34	8 /7	12 /4	283 /124	601 /603	3,295 /3,252	-	41 /42	2 /2
본부	1,280 /993	3 /3	32 /26	8 /7	9 /1	200 /85	402 /416	623 /452	-	1 /1	2 /2
소속 기관	2,894 /3078	-	8 /8	-	3 /3	61 /39	152 /187	2,630 /2,800	-	40 /41	-
별도 조직	114 /	-	3 /	-	-	22 /	47 /	42 /	-	-	-

4. 2017회계연도 주요 정책목표

① 경제살리기에 총력을 기울이겠습니다.

- 재정 조기집행
- 국토의 경쟁력 강화
- 청년창업 등 일자리 창출 지원
- 국토교통 산업의 고부가가치화
- 국토교통 산업의 전략적 해외진출

② 집 걱정을 덜어 드리겠습니다.

- 서민 주거비 부담 경감
- 주거복지의 공고한 체계 구축
- 주택시장의 안정적 관리

③ 국민생활의 안전을 강화하겠습니다.

- 교통안전
- 지진·풍수해 등 자연재해 대비
- 생활공간·건설현장·시설물 안전

④ 교통을 편리하게, 생활을 품격있게 만들겠습니다.

- 교통 혼잡 완화 및 출·퇴근시간 단축
- 교통서비스의 질적 향상
- 소비자 권리 보호 확대 및 편익 제고
- 살기좋은 생활 환경 조성

⑤ 함께 사는 사회를 만들겠습니다.

- 소외지역 지원 확대
- 사회적 약자 보호
- 갈등관리 및 지역·주민의 참여 확대
- 동반 성장의 기반 조성

⑥ 국토교통의 미래를 준비하겠습니다.

- 국토교통 신성장동력의 발굴·육성
- 기후변화 등 환경 이슈에 대한 대응력 제고
- 미래를 대비하는 국토교통 계획 수립
- 일하는 방식의 혁신

제2장. 세입세출(수입지출)결산 분석

1. 세입세출결산 분석

1) 세입세출결산 총괄

총괄

(단위: 백만원, %)

구분		당 회계연도			전년도결산액	전년대비 증감율
		예산현액 (B)	결산액 (C)	집행율 (C/B)		
합 계	세입	15,378,582	16,359,155	106.4	16,287,027	0.4
	세출	37,256,219	36,388,298	97.7	37,438,466	-2.8
일반회계	세입	161,379	193,475	119.9	227,223	-14.9
	세출	19,499,669	19,406,730	99.5	20,378,431	-4.8
특별회계	세입	15,217,203	16,165,680	106.2	16,059,804	0.7
	세출	17,756,550	16,981,568	95.6	17,060,035	-0.5
교통시설특별회계 소계	세입	14,637,978	15,454,232	105.6	15,651,270	-1.3
	세출	15,087,766	14,517,243	96.2	14,541,417	-0.2
(도로계정)	세입	7,817,597	8,267,835	105.8	8,470,064	-2.4
	세출	8,221,718	7,775,049	94.6	8,021,508	-3.1
(철도계정)	세입	5,906,824	5,934,232	100.5	6,007,978	-1.2
	세출	5,906,824	5,876,493	99.5	5,857,724	0.3
(공항계정)	세입	629,250	809,119	128.6	652,944	23.9
	세출	674,758	610,165	90.4	305,731	99.6
(교통체계관리계정)	세입	284,307	443,046	155.8	520,284	-14.8
	세출	284,466	255,536	89.8	356,454	-28.3
에너지및자원사업특별회계 소계	세입	-	767	-	-	-
	세출	15,240	14,080	92.4	10,441	34.9
(투자계정)	세입	-	767	-	-	-
	세출	15,240	14,080	92.4	10,441	34.9
혁신도시건설특별회계 소계	세입	6,475	51,959	802.5	15,896	226.9
	세출	93,095	62,924	67.6	33,431	88.2
지역발전특별회계 소계	세입	572,750	658,722	115.0	392,639	67.8
	세출	2,560,449	2,387,320	93.2	2,474,746	-3.5
(생활기반계정)	세입	194,597	289,343	148.7	188,543	53.5

구분		당 회계연도			전년도결산액	전년대비 증감율
		예산현액 (B)	결산액 (C)	집행율 (C/B)		
(생활기반계정)	세출	601,483	590,269	98.1	636,642	-7.3
(경제발전계정)	세입	378,153	369,378	97.7	201,268	83.5
	세출	1,885,237	1,729,638	91.7	1,759,698	-1.7
(제주특별자치도계정)	세입	-	-	-	2,828	-100.0
	세출	43,542	43,542	100.0	57,134	-23.8
(세종특별자치시계정)	세입	-	1	-	-	-
	세출	30,187	23,871	79.1	21,272	12.2

○ '17회계연도 세입예산 현액은 15조 378,582백만원이며, 수납결산액은 16조 359,155백만원임

- 징수결정액 기준으로는 17조 312,606백만원을 징수결정하여, 징수결정액 대비 수납률은 94.5%임

- 일반회계 수입이 33,748백만원 감소하였으나 교특회계의 전년도이월금이 75,934백만원 증가했으며 지특회계의 법정부담금 수입이 2,677억원 증가하여 전체 수납액 722억이 증가함.

○ '17회계연도 세출예산 현액은 37조 256,219백만원이고, 36조 388,298백만원을 집행하여 집행율은 97.7%임

- 이는, 경기 침체 등에 대응하여 도로, 철도 등 SOC사업 및 주거복지 등 서민경제 회복 및 일자리 창출을 위해 집행에 최선을 다한 결과임

<참고> 최근 5개년간 세입세출결산 내역

□ 세입

(단위: 백만원)

구분		예산액	징수결정액	수납액	불납결손액	미수납액
2013	합 계	447,000	10,864,424	9,885,831	9,637	968,956
	일반회계	-	145,215	130,598	147	14,470
	특별회계	447,000	10,719,209	9,755,232	9,491	954,485
2014	합 계	15,829,593	16,690,797	15,673,470	13,047	1,004,280
	일반회계	102,977	106,733	91,254	100	15,379
	특별회계	15,726,616	16,584,064	15,582,216	12,947	988,901
2015	합 계	18,042,503	19,175,673	18,162,017	71,988	941,668
	일반회계	127,185	93,238	71,522	184	21,532
	특별회계	17,915,318	19,082,436	18,090,495	71,804	920,136
2016	합 계	15,879,557	17,314,659	16,287,027	31,961	995,670
	일반회계	160,898	276,989	227,223	570	49,196
	특별회계	15,718,659	17,037,670	16,059,804	31,391	946,474
2017	합 계	15,378,582	17,312,606	16,359,155	9,056	944,395
	일반회계	161,379	230,694	193,475	-	37,219
	특별회계	15,217,203	17,081,912	16,165,680	9,056	907,176

□ 세출

(단위: 백만원)

구분		예산액	예산현액	지출액	다음연도이월액	불용액
2013	합 계	1,191,975	27,281,559	23,564,517	514,143	3,202,899
	일반회계	629,675	12,706,708	11,076,248	57,800	1,572,660
	특별회계	562,300	14,574,850	12,488,269	456,343	1,630,238
2014	합 계	37,155,689	37,681,239	35,220,743	682,411	1,778,085
	일반회계	19,395,841	19,460,318	18,600,515	36,366	823,438
	특별회계	17,759,848	18,220,920	16,620,228	646,045	954,648
2015	합 계	42,170,443	43,397,782	41,792,967	673,715	931,101
	일반회계	22,041,811	22,623,105	22,328,253	40,883	253,970
	특별회계	20,128,632	20,774,677	19,464,714	632,832	677,131
2016	합 계	38,256,525	38,930,920	37,438,466	635,633	856,822
	일반회계	20,479,849	20,520,945	20,378,431	52,300	90,214
	특별회계	17,776,676	18,409,975	17,060,035	583,333	766,607
2017	합 계	36,609,506	37,256,219	36,388,298	598,856	269,064
	일반회계	19,436,289	19,499,669	19,406,730	41,885	51,053
	특별회계	17,173,217	17,756,550	16,981,568	556,971	218,011

2) 세입결산

□ 총괄

(단위: 백만원, %)

구 분	예산액 (A)	정수결정액 (B)	수납액 (C)	C/A	C/B	불납결손액	미수납액
2017년도	15,378,582	17,312,606	16,359,155	106.4	94.5	9,056	944,395
2016년도	15,879,557	17,314,659	16,287,027	102.6	94.1	31,961	995,670
증감율	-3.2	0.0	0.4	-	-	-71.7	-5.1

- '17회계연도 세입예산액은 15조 378,582백만원이며, 17,312,606백만원을 정수결정하고, 16,359,155백만원을 수납하여 정수결정액 대비 수납률(C/B)은 94.5%임
- '17회계연도 불납결손액과 미수납액 등의 상세 내역을 보면
 - 총 불납결손액은 9,056백만원으로 주요내역은 개발부담금 가산금 4,324백만원, 개발부담금 4,548백만원 등으로 '16회계연도(31,961백만원) 보다 71.7%가 감소됨
 - 불납결손액의 주요 사유는 압류액<집행비용 5,135백만원, 시효완성 1,124백만원, 체납자무재산 1,023백만원, 청산종결 386백만원 등임
 - 총 미수납액은 9,444억원으로 주요내역은 법정부담금 732,759백만원, 가산금 71,094백만원, 과태료 47,377백만원, 기타경상이전수입 17,350백만원 등으로 '16회계(995,670백만원) 대비 51,275백만원 감소함(-5.1%)
 - 미수납액의 주요 사유는 납기미도래가 479,745백만원으로 전체 미수납액의 50.8%를 차지하며, 체납자재력부족 및 거소불명 283,963백만원, 정리·정수유예 47,155백만원, 관계기관예산부족 2,980백만원 등임

□ 회계별 세입결산

<일반회계>

(단위: 백만원, %)

구 분	예산액(A)	징수결정액(B)	수납액(C)	C/A	C/B	불납결손액	미수납액
2017년도	161,379	230,694	193,475	119.9	83.9	-	37,219
2016년도	160,898	276,989	227,223	141.2	82.0	570	49,196
증감율	0.3	-16.7	-14.9	-	-	-100.0	-24.3

○ '17회계연도 일반회계 세입은 230,694백만원을 징수결정하고 193,475백만원을 수납하여 징수결정액 대비 수납률은 83.9%임

○ 불납결손액은 없으며,미수납액 등의 상세내역을 보면

- 미수납액은 37,219백만원으로

- 주요내역은 위약금 15,424백만원, 기타경상이전수입 13,827백만원, 벌금 및 과료 1,030백만원, 기타재산수입 980백만원, 토지대여료 825백만원, 변상금 598백만원 등임
- 주요 미수납 사유는 체납자재력부족 및 거소불명이 22,071백만원, 정리·징수유예 8,077백만원, 관계기관예산부족 176백만원, 납기미도래 60백만원, 기타 6,835백만원 등임

<교통시설특별회계 도로계정>

(단위: 백만원, %)

구 분	예산액(A)	징수결정액(B)	수납액(C)	C/A	C/B	불납결손액	미수납액
2017년도	7,817,597	8,341,057	8,267,835	105.8	99.1	-	73,222
2016년도	8,208,506	8,535,751	8,470,064	103.2	99.2	18	65,668
증감율	-4.8	-2.3	-2.4	-	-	-100.0	11.5

- '17회계연도 교통시설특별회계 도로계정 예산액은 7조 817,597백만원으로 8조 341,057백만원을 징수결정하고 8조 267,835백만원을 수납하여 수납률은 99.1%임
- 불납결손액은 없으며,미수납액 등의 상세내역을 보면
 - 미수납액은 73,222백만원으로
 - 주요내역은 과태료 45,744백만원, 토지대여료 11,626백만원, 가산금 9,843백만원, 기타경상이전수입 2,222백만원, 기타관유물대여료 1,744백만원, 변상금 1,161백만원, 토지매각대 244백만원 등임
 - 주요 미수납 사유는 체납자재력부족 및 거소불명 69,563백만원, 납기 미도래 2,418백만원, 기타사유 1,105백만원, 정리유예 92백만원, 징수 유예 21백만원 등임

<교통시설특별회계 철도계정>

(단위: 백만원, %)

구 분	예산액(A)	징수결정액(B)	수납액(C)	C/A	C/B	불납결손액	미수납액
2017년도	5,906,824	5,960,134	5,934,232	100.5	99.6	-	25,901
2016년도	5,924,949	6,015,797	6,007,978	101.4	99.9	-	7,818
증감율	-0.3	-0.9	-1.2	-	-	-	231.3

- '17회계연도 교통시설특별회계 철도계정 예산액은 5조 906,824백만원으로, 5조 960,134백만원을 징수결정하고 5조 934,232백만원을 수납하여 징수 결정대비 수납률은 99.6%임
- 불납결손액은 없으며, 미수납액은 25,901백만원으로
 - 주요내역은 토지매각대 20,647백만원, 토지대여료 2,635백만원, 변상금 2,459백만원, 가산금 128백만원 등임
 - 주요 미수납 사유는 납기미도래 20,647백만원, 체납자재력부족 및 거소 불명 5,254백만원임
 - 체납자 재력부족 및 거소불명으로 인한 미수납금은 舊철도청 이관채권이 주를 이루며, 장기간에 걸쳐 미수납상태에 있는 불량채권임

<교통시설특별회계 교통체계관리계정>

(단위: 백만원, %)

구 분	예산액(A)	징수결정액(B)	수납액(C)	C/A	C/B	불납결손액	미수납액
2017년도	284,307	443,058	443,046	155.8	100.0	-	11
2016년도	517,063	521,943	520,284	100.6	99.7	-	1,660
증감율	-45.0	-15.1	-14.8	-	-	-	-99.3

- '17회계연도 교통시설특별회계 교통체계관리계정 예산액은 284,307백만원으로, 443,058백만원을 징수결정하고 443,046백만원을 수납하여 징수결정액 대비 수납률은 100.0%임
- 불납결손액은 없으며, 미수납액은 11백만원으로
 - 주요내역은 기타경상이전수입 9백만원, 기타재산수입 2백만원 등이며,
 - 주요 미수납 사유는 전액 관계기관 예산 부족임

<교통시설특별회계 공항계정>

(단위: 백만원, %)

구 분	예산액(A)	징수결정액(B)	수납액(C)	C/A	C/B	불납결손액	미수납액
2017년도	629,250	810,698	809,119	128.6	99.8	-	1,579
2016년도	335,822	653,957	652,944	194.4	99.8	-	1,013
증감율	87.4	24.0	23.9	-	-	-	55.9

- '17회계연도 교통시설특별회계 공항계정 예산액은 629,250백만원으로 810,698백만원을 징수결정하고 809,119백만원을 수납하여 징수결정액 대비 수납률은 99.8%임
- 불납결손액은 없으며, 미수납액은 1,579백만원으로
 - 주요내역은 위약금 578백만원, 기타경상이전수입 284백만원, 면허료및수수료 191백만원, 변상금 191백만원 등임
 - 주요 미수납 사유는 체납자재력부족 및 거소불명 1,306백만원, 납기미도래 253백만원 등임

<에너지및자원사업특별회계 투자계정>

(단위: 백만원, %)

구 분	예산액(A)	징수결정액(B)	수납액(C)	C/A	C/B	불납결손액	미수납액
2017년도	-	767	767	-	100.0	-	-
2016년도	-	-	-	-	-	-	-
증감율	-	-	-	-	-	-	-

- '17회계연도 에너지및자원사업특별회계는 산업통상자원부 소관 회계로 세입예산액은 없음. 767백만원을 징수결정하고 767백만원을 수납하여 징수결정액 대비 수납률은 100%임

<혁신도시건설특별회계>

(단위: 백만원, %)

구 분	예산액(A)	징수결정액(B)	수납액(C)	C/A	C/B	불납결손액	미수납액
2017년도	6,475	51,959	51,959	802.5	100.0	-	-
2016년도	135,110	15,896	15,896	11.8	100.0	-	-
증감율	-95.2	226.9	226.9	-	-	-	-

- '17회계연도 혁신도시건설특별회계 예산액은 6,475백만원으로 51,959백만원을 징수결정하고 51,959백만원을 수납하여 징수결정액 대비 수납률은 100%임
- 불납결손액 및 미수납액은 없음

<지역발전특별회계 생활기반계정>

(단위: 백만원, %)

구 분	예산액(A)	징수결정액(B)	수납액(C)	C/A	C/B	불납결손액	미수납액
2017년도	194,597	874,014	289,343	148.7	33.1	9,050	575,621
2016년도	229,972	850,750	188,543	82.0	22.2	31,348	630,860
증감율	-15.4	2.7	53.5	-	-	-71.1	-8.8

○ '17회계연도 지역발전특별회계 생활기반계정 예산액은 194,597백만원으로 874,014백만원을 징수결정하고 289,343백만원을 수납하여 징수결정액 대비 수납률은 33.1%임

- 지특회계 생활기반계정의 주요 세외수입은 법정부담금, 가산금 수입으로 납기미도래, 체납자 재력부족 등의 사유로 미수납액이 주로 발생

○ 불납결손액과 미수납액 등의 상세내역을 보면

- 불납결손액은 9,050백만원으로

· 주요내역은 법정부담금 4,573백만원, 가산금 4,424백만원 등임

· 주요 불납결손 사유는 압류액<집행비용 5,135백만원, 시효완성 1,123백만원, 체납자무재산 1,023백만원, 무재산사망 828백만원 등임

- 미수납액은 575,621백만원으로

· 주요내역은 법정부담금 507,727백만원, 가산금 66,246백만원, 기타경상 이전수입 861백만원, 과태료 422백만원, 벌금및과료 357백만원 등임

· 주요 미수납 사유는 납기미도래 319,814백만원, 체납자재력부족 및 거소 불명 121,400백만원, 기타사유 97,450백만원, 징수·정리유예 36,952백만원임

<지역발전특별회계 경제발전계정>

(단위: 백만원, %)

구 분	예산액(A)	징수결정액(B)	수납액(C)	C/A	C/B	불납결손액	미수납액
2017년도	378,153	600,225	369,378	97.7	61.5	7	230,841
2016년도	367,237	440,748	201,268	54.8	45.7	25	239,455
증감율	3.0	36.2	83.5	-	-	-74.1	-3.6

- '17회계연도 지역발전특별회계 경제발전계정 예산액은 378,153백만원으로 600,225백만원을 징수결정하고 369,378백만원을 수납하여 징수결정액 대비 수납률은 61.5%임
 - 지특회계 경제발전계정의 주요 세외수입은 법정부담금 및 기타경상이전 수입으로 채납자재력부족, 납기미도래 등의 사유로 미수납액이 주로 발생
- 불납결손액과 미수납액 등의 상세내역을 보면
 - 불납결손액은 6백만원으로
 - 주요내역은 법정부담금 6백만원
 - 주요 불납결손 사유는 시효완성 6백만원 등 기타
 - 미수납액은 230,841백만원으로
 - 주요내역은 법정부담금 225,032백만원, 가산금 4,848백만원, 토지매각대 683백만원, 기타경상이전수입 145백만원, 토지대여료 129백만원 등임
 - 주요 미수납 사유는 납기미도래 136,553백만원, 채납자재력부족 및 거소 불명 64,337백만원, 기타사유 25,192백만원, 관계기관예산부족 2,747백만원, 징수·정리유예 2,012백만원 등임

<지역발전특별회계 제주특별자치도계정>

(단위: 백만원, %)

구 분	예산액(A)	징수결정액(B)	수납액(C)	C/A	C/B	불납결손액	미수납액
2017년도	-	-	-	-	-	-	-
2016년도	-	2,828	2,828	-	100.0	-	-
증감율	-	-100.0	-100.0	-	-	-	-

2017회계연도 해당사항 없음

<지역발전특별회계 세종특별자치시계정>

(단위: 백만원, %)

구 분	예산액(A)	징수결정액(B)	수납액(C)	C/A	C/B	불납결손액	미수납액
2017년도	-	1	1	-	100.0	-	-
2016년도	-	-	-	-	-	-	-
증감율	-	-	-	-	-	-	-

2017회계연도 기타경상이전수입 1백만원 징수하여 전액 수납하였으며 불납 결손 및 미수납액은 해당사항 없음

3) 세출결산

□ 총괄

(단위: 백만원, %)

구 분	예산액 (A)	예산현액 (B)	지출액 (C)	C/A	C/B	차년도 이월액	불용액
2017년도	36,609,506	37,256,219	36,388,298	99.4	97.7	598,856	269,064
2016년도	38,256,525	38,930,920	37,438,466	97.9	96.2	635,633	856,822
증감율	-4.3	-4.3	-2.8	-	-	-5.8	-68.6

- '17회계연도 세출예산 현액은 37조 256,219백만원이며 36조 388,298백만원을 지출하여 집행률은 97.7%임
- 다음연도 이월액은 598,856백만원으로
 - 주요내역은 행정절차 이행에 따른 공기부족 361,700백만원, 관계기관 협의지연 110,800백만원, 공정부진 91,300백만원 등임
- 불용액은 269,064백만원으로
 - 주요내역은 혁집행잔액 103,700백만원, 계획변경 및 취소 920,000백만원, 지급사유 미발생 47,600백만원 등임

□ 회계별 세출결산

<일반회계>

(단위: 백만원, %)

구 분	예산액 (A)	예산현액 (B)	지출액 (C)	C/A	C/B	차년도 이월액	불용액
2017년도	19,436,289	19,499,669	19,406,730	99.8	99.5	41,885	51,053
2016년도	20,479,849	20,520,945	20,378,431	99.5	99.3	52,300	90,214
증감율	-5.1	-5.0	-4.8	-	-	-19.9	-43.4

- '17회계연도 일반회계 예산현액은 19조 499,669백만원이며, 19조 406,730백만원을 지출하여 집행률은 99.5%임
- 다음연도 이월액은 41,885백만원으로
 - 주요 사유로는 동절기 공사중지 및 절대공기 부족 36,900백만원, 기본사업비, 관계기관 협의지연 3,400백만원, 계약설계 및 설계지연 1,500백만원 등임
- 불용액은 51,053백만원으로
 - 주요 사유로는 집행잔액 15,400백만원, 지급사유 미발생 25,300백만원, 계획 변경 또는 취소 10,300백만원 등임

<교통시설특별회계 도로계정>

(단위: 백만원, %)

구 분	예산액 (A)	예산현액 (B)	지출액 (C)	C/A	C/B	차년도 이월액	불용액
2017년도	7,817,597	8,221,718	7,775,049	99.5	94.6	410,783	35,887
2016년도	8,208,506	8,527,732	8,021,508	97.7	94.1	404,121	102,102
증감율	-4.8	-3.6	-3.1	-	-	1.6	-64.9

- '17회계연도 교통시설특별회계 도로계정의 예산현액은 8조 221,718백만원이며, 지출액은 7조 775,049백만원으로 집행률은 94.6%임
- 다음연도 이월액은 410,783백만원으로
 - 주요 사유로는 동절기 공사중지 및 절대공기 부족 298,549백만원, 계속비 이월 8,211백만원, 용지매입지연 및 관계기관 협의지연 59,757백만원, 계약 체결 및 설계지연 9,933백만원 등임
- 불용액은 35,887백만원으로
 - 주요 사유로는 집행잔액 31,843백만원, 지급사유 미발생 3,581백만원, 계획 변경 또는 취소 440백만원 등임

<교통시설특별회계 철도계정>

(단위: 백만원, %)

구 분	예산액 (A)	예산현액 (B)	지출액 (C)	C/A	C/B	차년도 이월액	불용액
2017년도	5,906,824	5,906,824	5,876,493	99.5	99.5	96	30,235
2016년도	5,924,949	5,925,293	5,857,724	98.9	98.9	-	67,569
증감율	-0.3	-0.3	0.3	-	-	-	-55.3

- '17회계연도 교통시설특별회계 철도계정의 예산현액은 5조 906,824백만원
이며, 지출액은 5조 876,493백만원으로 집행률은 99.5%임
- 다음연도 이월액 96백만원으로
 - 사유는 민자철도운영지원사업 동절기 공사중지 및 절대공기 부족임
- 불용액은 30,235백만원으로
 - 주요 사유로는 계획변경 또는 취소 14,000백만원, 집행잔액 16,235백만원임

<교통시설특별회계 교통체계관리계정>

(단위: 백만원, %)

구 분	예산액 (A)	예산현액 (B)	지출액 (C)	C/A	C/B	차년도 이월액	불용액
2017년도	284,307	284,466	255,536	89.9	89.8	143	28,787
2016년도	517,063	517,708	356,454	68.9	68.9	159	161,095
증감율	-45.0	-45.1	-28.3	-	-	-9.9	-82.1

- '17회계연도 교통시설특별회계 교통체계관리계정 예산현액은 284,466백만원
이며, 지출액은 255,536백만원으로 집행률은 89.8%임
- 다음연도 이월액은 143백만원으로
 - 주요 사유로는 동절기 공사중지 및 절대공기 부족 143백만원임
- 불용액은 28,787백만원으로
 - 주요 사유로는 지급사유 미발생 28,270백만원, 계획변경 및 취소 278백만원,
집행잔액 238백만원 등임

<교통시설특별회계 공항계정>

(단위: 백만원, %)

구 분	예산액 (A)	예산현액 (B)	지출액 (C)	C/A	C/B	차년도 이월액	불용액
2017년도	629,250	674,758	610,165	97.0	90.4	50,081	14,512
2016년도	335,822	372,116	305,731	91.0	82.2	45,508	20,877
증감율	87.4	81.3	99.6	-	-	10.0	-30.5

- '17회계연도 교통시설특별회계 공항계정 예산현액은 674,758백만원이며, 지출액은 610,165백만원으로 집행률은 90.4%임
- 다음연도 이월액은 50,081백만원으로
 - 주요 사유로는 동절기 공사중지 및 절대공기 부족 50,052백만원, 계약체결 및 설계지연28백만원 등임
- 불용액은 14,512백만원으로
 - 주요 사유로는 집행잔액 14,078백만원, 지급사유 미발생 433백만원 등임

<에너지및자원사업특별회계 투자계정>

(단위: 백만원, %)

구 분	예산액 (A)	예산현액 (B)	지출액 (C)	C/A	C/B	차년도 이월액	불용액
2017년도	15,240	15,240	14,080	92.4	92.4	175	984
2016년도	10,325	10,792	10,441	101.1	96.7	-	352
증감율	47.6	41.2	34.9	-	-	-	179.8

- '17회계연도 에너지 및 자원사업 특별회계 투자계정 예산현액은 15,240백만원이며, 지출액은 14,080백만원으로 집행률은 92.4%임
- 다음연도 이월액은 175백만원으로 주요 사유는 배출권거래제사업(건축물온실가스배출용역) 절대공기 부족이며,
- 불용액은 984백만원으로 주요 사유는 용역비 및 기본경비 집행잔액임

<혁신도시건설특별회계>

(단위: 백만원, %)

구 분	예산액 (A)	예산현액 (B)	지출액 (C)	C/A	C/B	차년도 이월액	불용액
2017년도	93,015	93,095	62,924	67.6	67.6	-	30,171
2016년도	191,806	191,815	33,431	17.4	17.4	80	158,304
증감율	-51.5	-51.5	88.2	-	-	-100.0	-80.9

- '17회계연도 혁신도시건설특별회계 예산현액은 93,095백만원이며, 지출액은 62,924백만원으로 집행률은 67.6%임
- 다음연도 이월액은 없으며
- 불용액은 30,171백만원으로
 - 주요 사유로는 공자기금 원금상환 세입부족에 의한 예산상 불용임

<지역발전특별회계 생활기반계정>

(단위: 백만원, %)

구 분	예산액 (A)	예산현액 (B)	지출액 (C)	C/A	C/B	차년도 이월액	불용액
2017년도	561,245	601,483	590,269	105.2	98.1	-	11,214
2016년도	579,135	680,750	636,642	109.9	93.5	40,238	3,870
증감율	-3.1	-11.6	-7.3	-	-	-100.0	189.8

- '17회계연도 지역발전특별회계 생활기반계정 예산현액은 601,483백만원이며, 지출액은 590,269백만원으로 집행률은 98.1%임
- 다음연도 이월액은 없으며
- 불용액은 11,214백만원으로
 - 주요사유는 계획변경 또는 취소 3,618백만원, 지급사유 미발생 3,400백만원, 집행잔액 4,196백만원

<지역발전특별회계 경제발전계정>

(단위: 백만원, %)

구 분	예산액 (A)	예산현액 (B)	지출액 (C)	C/A	C/B	차년도 이월액	불용액
2017년도	1,799,315	1,885,237	1,729,638	96.1	91.7	91,183	64,416
2016년도	1,913,197	2,086,249	1,759,698	92.0	84.3	85,922	240,630
증감율	-6.0	-9.6	-1.7	-	-	6.1	-73.2

- '17회계연도 지역발전특별회계 경제발전계정 예산현액은 1조 885,237백만원이며, 지출액은 1조 729,638백만원으로 집행률은 91.7%임
- 다음연도 이월액은 91,183백만원으로
 - 주요 사유로는 동절기 공사중지 및 절대공기 부족 46,206백만원, 명시이월 3,079백만원, 미지급금 이월 61백만원, 용지매입지연 및 관계기관 협의지연 9,165백만원 등임
- 불용액은 64,416백만원으로
 - 주요 사유로는 계획변경 또는 취소 15,597백만원, 집행잔액 13,525백만원, 지급사유 미발생 35,294백만원임

<지역발전특별회계 제주특별자치도계정>

(단위: 백만원, %)

구 분	예산액 (A)	예산현액 (B)	지출액 (C)	C/A	C/B	차년도 이월액	불용액
2017년도	43,542	43,542	43,542	100.0	100.0	-	-
2016년도	68,492	68,492	57,134	83.4	83.4	-	11,358
증감율	-36.4	-36.4	-23.8	-	-	-	-100.0

- '17회계연도 지역발전특별회계 제주특별자치도계정 예산현액은 43,542백만원이며, 전액 집행하였음(집행률은 100%)

<지역발전특별회계 세종특별자치시계정>

(단위: 백만원, %)

구 분	예산액 (A)	예산현액 (B)	지출액 (C)	C/A	C/B	차년도 이월액	불용액
2017년도	22,882	30,187	23,871	104.3	79.1	4,511	1,805
2016년도	27,381	29,028	21,272	77.7	73.3	7,305	450
증감율	-16.4	4.0	12.2	-	-	-38.2	300.7

- '17회계연도 지역발전특별회계 세종특별자치시계정 예산현액은 30,187백만원이며, 지출액은 23,871백만원으로 집행률은 79.1%임
- 다음연도 이월액은 4,511백만원으로 사유는 산단진입도로 지장물 이설 지연에 따른 공정부진 등임
- 불용액은 1,805백만원으로 사유는 산단진입도로 공사비 및 부대비 집행잔액 등임

4) 성질별 세출실적

□ 총괄

(단위: 백만원, %)

구 분	계	인건비	물건비	이전지출	자산취득	상환지출	전출금등	예비비 및 기타
2017년도	36,388,298	324,658	653,373	11,286,793	8,390,247	90,159	15,641,111	1,957
2016년도	37,438,466	303,014	622,571	11,791,022	8,558,566	70,409	16,088,242	4,642
증감율	-2.8	7.1	4.9	-4.3	-2.0	28.1	-2.8	-57.8

○ '17회계연도는 36조 388,298백만원을 지출하였음

- (인건비) 공무원 보수, 각종 수당 등으로 324,658백만원을 지출하였음
- (물건비) 각종 수수료, 공공요금, 시설장비 유지비 등으로 653,373백만원을 지출하였음
- (이전지출) 주택시장 안정 및 주거복지, 댐건설 및 댐 치수능력 증대, 등을 위한 자치단체 이전 등으로 11조 286,793백만원을 지출하였음
- (자산취득) 도로건설, 하천정비 등 SOC 사업 토지매입비 등으로 8조 390,247백만원을 지출하였음
- (상환지출) 공자기금 예수원리금 상환 등으로 90,159백만원을 지출하였음
- (전출금 등) 일반회계에서 특별회계로 전출 및 주택도시기금으로의 전출금 등으로 15조 641,111백만원을 지출하였음
- (예비비 및 기타) 개발부담금 징수 및 관리의 반환금 및 손실금으로 1,957백만원을 지출하였음

□ 회계 · 성질별 세출실적

<일반회계>

(단위: 백만원, %)

구 분	계	인건비	물건비	이전지출	자산취득	상환지출	전출금등	예비비 및 기타
2017년도	19,406,730	292,264	423,405	3,526,979	1,002,933	27,984	14,133,165	-
2016년도	20,378,431	266,016	399,454	3,775,177	1,075,315	38,575	14,823,894	-
증감율	-4.8	9.9	6.0	-6.6	-6.7	-27.5	-4.7	-

○ '17회계연도 일반회계는 19조 406,730백만원을 지출하였음

- (인건비) 공무원 보수, 각종 수당 등으로 292,264백만원을 지출하였음
- (물건비) 각종 수수료, 공공요금, 시설장비 유지비 등으로 423,405백만원을 지출하였음
- (이전지출) 주택시장 안정 및 주거복지, 댐건설 및 댐 치수능력 증대, 등을 위한 자치단체 이전 등으로 3조 526,979백만원을 지출하였음
- (자산취득) 국가하천정비 토지매입비 등으로 1조 2,933백만원을 지출하였음
- (상환지출) 공자기금 예수원리금 상환 등으로 27,984백만원을 지출하였음
- (전출금 등) 일반회계에서 특별회계로 전출 및 주택도시기금으로의 전출금 등으로 14조 133,165백만원을 지출하였음

<교통시설특별회계 도로계정>

(단위: 백만원, %)

구 분	계	인건비	물건비	이전지출	자산취득	상환지출	전출금등	예비비 및 기타
2017년도	7,775,049	32,241	96,938	488,763	6,715,533	-	441,574	-
2016년도	8,021,508	36,856	95,406	632,329	6,716,860	-	540,057	-
증감율	-3.1	-12.5	1.6	-22.7	0.0	-	-18.2	-

○ '17회계연도 교통시설특별회계 도로계정은 7조 775,049백만원을 지출하였음

- **(인건비)** 국도유지 운영 및 과적단속 운영 등의 인건비로 32,241백만원을 지출하였음
- **(물건비)** 국도유지 운영 및 도로 구조물 기능개선 운영비, 과적단속 운영비 등으로 96,938백만원을 지출하였음
- **(이전지출)** 첨단도로교통체계 민간이전 및 민자유치활성화지원 사업비 등으로 488,763백만원을 지출하였음
- **(자산취득)** 고속도로건설 출자금, 국도건설 및 토지매입비 등으로 6조 715,533백만원을 지출하였음
- **(전출금 등)** 지역발전특별회계로 전출금 및 공무원연금으로 전출금 등으로 441,574백만원을 지출하였음

<교통시설특별회계 철도계정>

(단위: 백만원, %)

구 분	계	인건비	물건비	이전지출	자산취득	상환지출	전출금등	예비비 및 기타
2017년도	5,876,493	-	92,998	5,039,495	142,100	-	601,900	-
2016년도	5,857,724	-	95,130	5,060,397	114,856	-	587,340	-
증감율	0.3	-	-2.2	-0.4	23.7	-	2.5	-

○ '17회계연도 교통시설특별회계 철도계정은 5조 876,493백만원을 지출하였음

- **(물건비)** 민자철도운영지원 임차료 및 일반연구비 등으로 92,998백만원을 지출하였음
- **(이전지출)** 고속철도 및 일반철도건설 출연금 및 민자철도운영지원, 철도 기술연구사업(R&D) 등으로 5조 039,495백만원을 지출하였음
- **(자산취득)** 수송차량구입을 위한 출자금 등으로 142,100백만원을 지출하였음
- **(전출금 등)** 지역발전특별회계 경제발전계정으로 전출금으로 601,900백만원을 지출하였음

<교통시설특별회계 교통체계관리계정>

(단위: 백만원, %)

구 분	계	인건비	물건비	이전지출	자산취득	상환지출	전출금등	예비비 및 기타
2017년도	255,536	-	2,457	253,079	-	-	-	-
2016년도	356,454	-	3,270	353,184	-	-	-	-
증감율	-28.3	-	-24.9	-28.3	-	-	-	-

- '17회계연도 교통시설특별회계 교통체계관리계정은 255,536백만원을 지출하였음
 - **(물건비)** 대중교통체계 구축지원, 유가보조금관리시스템운영 등으로 2,457백만원을 지출하였음
 - **(이전지출)** 인천지하철 1호선 송도연장 등 지자체 지하철 건설, 철도승강장 스크린도어 개선, 교통약자 이동편의증진 등으로 253,079백만원을 지출하였음

<교통시설특별회계 공항계정>

(단위: 백만원, %)

구 분	계	인건비	물건비	이전지출	자산취득	상환지출	전출금등	예비비 및 기타
2017년도	610,165	153	18,763	45,764	81,013	-	464,472	-
2016년도	305,731	142	12,836	57,373	98,429	-	136,951	-
증감율	99.6	7.2	46.2	-20.2	-17.7	-	239.2	-

○ '17회계연도 교통시설특별회계 공항계정은 610,165백만원을 지출하였음

- (인건비) 항공안전교육훈련 인건비 등으로 153백만원을 지출하였음
- (물건비) 국제항공안전표준화사업 등으로 18,763백만원을 지출하였음
- (이전지출) 무인비행체안전지원기술개발(R&D) 등 출연금, 항행안전시설 운영및구축 민간이전비 등으로 45,764백만원을 지출하였음
- (자산취득) 항공박물관 건립, 드론 전용비행시험장 구축 등으로 81,013백만원을 지출하였음
- (전출금등) 교특회계 도로계정, 철도계정으로 전출 등 464,472백만원을 지출하였음

<에너지및자원사업특별회계 투자계정>

(단위: 백만원, %)

구 분	계	인건비	물건비	이전지출	자산취득	상환지출	전출금등	예비비 및 기타
2017년도	14,080	-	3,444	10,636	-	-	-	-
2016년도	10,441	-	3,484	6,957	-	-	-	-
증감율	34.9	-	-1.1	52.9	-	-	-	-

○ '17회계연도 에너지및자원사업특별회계 투자계정은 14,080백만원을 지출하였음

- **(물건비)** 구가 건물에너지 통합관리시스템 운영비 등으로 3,444백만원을 지출하였음
- **(이전지출)** 그린리모델링 활성화, 배출권거래제 등으로 10,636백만원을 지출하였음

<혁신도시건설특별회계>

(단위: 백만원, %)

구 분	계	인건비	물건비	이전지출	자산취득	상환지출	전출금등	예비비 및 기타
2017년도	62,924	-	590	160	-	62,174	-	-
2016년도	33,431	-	525	1,073	-	31,833	-	-
증감율	88.2	-	12.4	-85.1	-	95.3	-	-

○ '17회계연도 혁신도시특별회계는 62,924백만원을 지출하였음

- (물건비) 혁신도시 건설지원 등으로 590백만원을 지출하였음
- (이전지출) 공공기관 이차보전 지원 등으로 160백만원을 지출하였음
- (상환지출) 공자기금 예수 원금 및 이자 상환으로 62,174백만원을 지출하였음

<지역발전특별회계 생활기반계정>

(단위: 백만원, %)

구 분	계	인건비	물건비	이전지출	자산취득	상환지출	전출금등	예비비 및 기타
2017년도	590,269	-	-	590,269	-	-	-	-
2016년도	636,642	-	-	636,642	-	-	-	-
증감율	-7.3	-	-	-7.3	-	-	-	-

○ '17회계연도 지역발전특별회계 생활기반계정은 590,269백만원을 지출하였음

- **(이전지출)** 성장촉진지역 개발, 도시활력증진 지역개발 등으로 590,269백만원을 지출하였음

<지역발전특별회계 경제발전계정>

(단위: 백만원, %)

구 분	계	인건비	물건비	이전지출	자산취득	상환지출	전출금등	예비비 및 기타
2017년도	1,729,638	-	14,778	1,282,706	430,198	-	-	1,957
2016년도	1,759,698	-	12,467	1,204,747	537,843	-	-	4,642
증감율	-1.7	-	18.5	6.5	-20.0	-	-	-57.8

○ '17회계연도 지역발전특별회계 경제발전계정은 1조 729,638백만원을 지출하였음

- **(물건비)** 개발제한구역 관리, 개발부담금 징수 및 관리 등으로 14,778백만원을 지출하였음
- **(이전지출)** 광역철도, 국가지원지방도, 광역·혼잡도로 등 지자체 지원, 개발제한구역 관리 민간지원 등으로 1조 282,706백만원을 지출하였음
- **(자산취득)** 산업단지 진입도로건설을 위한 토지매입비 및 건설비, 개발제한구역 토지매입비 등으로 430,198백만원을 지출하였음
- **(예비비 및 기타)** 개발부담금 징수 및 관리로 1,957백만원을 지출하였음

<지역발전특별회계 제주특별자치도계정>

(단위: 백만원, %)

구 분	계	인건비	물건비	이전지출	자산취득	상환지출	전출금등	예비비 및 기타
2017년도	43,542	-	-	43,542	-	-	-	-
2016년도	57,134	-	-	57,134	-	-	-	-
증감율	-23.8	-	-	-23.8	-	-	-	-

○ '17회계연도 지역발전특별회계 제주특별자치도계정은 43,542백만원을 지출하였음

- (이전지출) 제주 구국도 건설, 구국도 유지관리 등으로 43,542백만원을 지출하였음

<지역발전특별회계 세종특별자치시계정>

(단위: 백만원, %)

구 분	계	인건비	물건비	이전지출	자산취득	상환지출	전출금등	예비비 및 기타
2017년도	23,871	-	-	5,400	18,471	-	-	-
2016년도	21,272	-	-	6,009	15,263	-	-	-
증감율	12.2	-	-	-10.1	21.0	-	-	-

- '17회계연도 지역발전특별회계 제주특별자치도계정은 23,871백만원을 지출하였음
 - **(이전지출)** 주차환경개선지원, 지역거점조성지원 등으로 5,400백만원을 지출하였음
 - **(자산취득)** 산업단지 진입도로건설을 위한 건설비 등으로 18,471백만원을 지출하였음

5) 이월 · 불용내역

□ 총괄

(단위: 백만원, %)

구 분	계	인건비	물건비	이전지출	자산취득	상환지출	전출금등	예비비 및 기타
예산현액	37,256,219 (100.0)	330,884 (0.9)	732,252 (2.0)	11,424,341 (30.7)	9,004,782 (24.2)	120,521 (0.3)	15,641,481 (42.0)	1,957 (0.0)
지출액	36,388,298 (100.0)	324,658 (0.9)	653,373 (1.8)	11,286,793 (31.0)	8,390,247 (23.1)	90,159 (0.2)	15,641,111 (43.0)	1,957 (0.0)
이월액	598,856 (100.0)	-	52,371 (8.7)	6,065 (1.0)	540,420 (90.2)	-	-	-
불용액	269,064 (100.0)	6,226 (2.3)	26,507 (9.9)	131,483 (48.9)	74,115 (27.5)	30,362 (11.3)	370 (0.1)	0 (0.0)

- '17회계연도 예산현액은 37조 256,219백만원으로, 이 중 36조 388,298백만원을 지출하여 집행률은 97.7%임
- 다음연도 이월액은 598,856백만원으로
 - 주요내역은 동절기 공사중지 및 절대공기 부족 436,427백만원, 계약체결 및 설계지연 11,801백만원, 사업계획 변경 및 사업량 증가 15,702백만원, 계속비 사업 8,637백만원 등임
- 불용액은 269,064백만원으로
 - 주요내역은 혁특회계 세수부족 30,066백만원, 집행잔액 112,122백만원, 계획변경 또는 취소 33,988백만원, 지급사유 미발생 92,819백만원 등임

□ 회계별 이월 · 불용내역

<일반회계>

(단위: 백만원, %)

구 분	계	인건비	물건비	이전지출	자산취득	상환지출	전출금등	예비비 및 기타
예산현액	19,499,669 (100.0)	297,486 (1.5)	469,625 (2.4)	3,538,857 (18.1)	1,032,255 (5.3)	28,281 (0.1)	14,133,165 (72.5)	0 -
지출액	19,406,730 (100.0)	292,264 (1.5)	423,405 (2.2)	3,526,979 (18.2)	1,002,933 (5.2)	27,984 (0.1)	14,133,165 (72.8)	0 -
이월액	41,885 (100.0)	0 -	30,461 (72.7)	760 (1.8)	10,664 (25.5)	0 -	0 -	0 -
불용액	51,053 (100.0)	5,221 (10.2)	15,758 (30.9)	11,118 (21.8)	18,659 (36.5)	297 (0.6)	0 -	0 -

- '17회계연도 일반회계 예산현액은 19조 499,669백만원이며, 19조 406,730백만원을 지출하여 집행률은 99.5%임
- 다음연도 이월액은 41,885백만원으로
 - 주요 사유로는 동절기 공사중지 및 절대공기 부족 36,900백만원, 기본사업비, 관계기관 협의지연 3,400백만원, 계약설계 및 설계지연 1,500백만원 등임
- 불용액은 51,053백만원으로
 - 주요 사유로는 집행잔액 15,400백만원, 지급사유 미발생 25,300백만원, 계획 변경 또는 취소 10,300백만원 등임

<교통시설특별회계 도로계정>

(단위: 백만원, %)

구 분	계	인건비	물건비	이전지출	자산취득	상환지출	전출금등	예비비 및 기타
예산현액	8,221,718 (100.0)	33,228 (0.4)	115,837 (1.4)	493,793 (6.0)	7,136,917 (86.8)	0 -	441,944 (5.4)	0 -
지출액	7,775,049 (100.0)	32,241 (0.4)	96,938 (1.2)	488,763 (6.3)	6,715,533 (86.4)	0 -	441,574 (5.7)	0 -
이월액	410,783 (100.0)	0 -	16,067 (3.9)	65 (0.0)	394,651 (96.1)	0 -	0 -	0 -
불용액	35,887 (100.0)	986 (2.7)	2,833 (7.9)	4,964 (13.8)	26,733 (74.5)	0 -	370 (1.0)	0 -

- '17회계연도 교통시설특별회계 도로계정의 예산현액은 8조 221,718백만원이며, 지출액은 7조 775,049백만원으로 집행률은 94.6%임
- 다음연도 이월액은 410,783백만원으로
 - 주요 사유로는 동절기 공사중지 및 절대공기 부족 298,549백만원, 계속비 이월 8,211백만원, 용지매입지연 및 관계기관 협의지연 59,757백만원, 계약체결 및 설계지연 9,933백만원 등임
- 불용액은 35,887백만원으로
 - 주요 사유로는 집행잔액 31,843백만원, 지급사유 미발생 3,581백만원, 계획 변경 또는 취소 440백만원 등임

<교통시설특별회계 철도계정>

(단위: 백만원, %)

구 분	계	인건비	물건비	이전지출	자산취득	상환지출	전출금등	예비비 및 기타
예산현액	5,906,824 (100.0)	0 -	94,780 (1.6)	5,068,044 (85.8)	142,100 (2.4)	0 -	601,900 (10.2)	0 -
지출액	5,876,493 (100.0)	0 -	92,998 (1.6)	5,039,495 (85.8)	142,100 (2.4)	0 -	601,900 (10.2)	0 -
이월액	96 (100.0)	0 -	96 (100.0)	0 -	0 -	0 -	0 -	0 -
불용액	30,235 (100.0)	0 -	1,686 (5.6)	28,549 (94.4)	0 -	0 -	0 -	0 -

- '17회계연도 교통시설특별회계 철도계정의 예산현액은 5조 906,824백만원이며, 지출액은 5조 876,493백만원으로 집행률은 99.5%임
- 다음연도 이월액 96백만원으로
 - 사유는 민자철도운영지원사업 동절기 공사중지 및 절대공기 부족임
- 불용액은 30,235백만원으로
 - 주요 사유로는 계획변경 또는 취소 14,000백만원, 집행잔액 16,235백만원임

<교통시설특별회계 교통체계관리계정>

(단위: 백만원, %)

구 분	계	인건비	물건비	이전지출	자산취득	상환지출	전출금등	예비비 및 기타
예산현액	284,466 (100.0)	0 -	2,748 (1.0)	281,718 (99.0)	0 -	0 -	0 -	0 -
지출액	255,536 (100.0)	0 -	2,457 (1.0)	253,079 (99.0)	0 -	0 -	0 -	0 -
이월액	143 (100.0)	0 -	143 (100.0)	0 -	0 -	0 -	0 -	0 -
불용액	28,787 (100.0)	0 -	148 (0.5)	28,639 (99.5)	0 -	0 -	0 -	0 -

- '17회계연도 교통시설특별회계 교통체계관리계정 예산현액은 284,466백만원이며, 지출액은 255,536백만원으로 집행률은 89.8%임
- 다음연도 이월액은 143백만원으로
 - 주요 사유로는 동절기 공사중지 및 절대공기 부족 143백만원임
- 불용액은 28,787백만원으로
 - 주요 사유로는 지급사유 미발생 28,270백만원, 계획변경 및 취소 278백만원, 집행잔액 238백만원 등임

<교통시설특별회계 공항계정>

(단위: 백만원, %)

구 분	계	인건비	물건비	이전지출	자산취득	상환지출	전출금등	예비비 및 기타
예산현액	674,758 (100.0)	171 (0.0)	24,367 (3.6)	51,537 (7.6)	134,211 (19.9)	0 -	464,472 (68.8)	0 -
지출액	610,165 (100.0)	153 (0.0)	18,763 (3.1)	45,764 (7.5)	81,013 (13.3)	0 -	464,472 (76.1)	0 -
이월액	50,081 (100.0)	0 -	1,678 (3.4)	5,240 (10.5)	43,163 (86.2)	0 -	0 -	0 -
불용액	14,512 (100.0)	18 (0.1)	3,926 (27.1)	533 (3.7)	10,034 (69.1)	0 -	0 -	0 -

- '17회계연도 교통시설특별회계 공항계정 예산현액은 674,758백만원이며, 지출액은 610,165백만원으로 집행률은 90.4%임
- 다음연도 이월액은 50,081백만원으로
 - 주요 사유로는 동절기 공사중지 및 절대공기 부족 50,052백만원, 계약체결 및 설계지연28백만원 등임
- 불용액은 14,512백만원으로
 - 주요 사유로는 집행잔액 14,078백만원, 지급사유 미발생 433백만원 등임

<에너지및자원사업특별회계 투자계정>

(단위: 백만원, %)

구 분	계	인건비	물건비	이전지출	자산취득	상환지출	전출금등	예비비 및 기타
예산현액	15,240 (100.0)	0 -	4,088 (26.8)	11,152 (73.2)	0 -	0 -	0 -	0 -
지출액	14,080 (100.0)	0 -	3,444 (24.5)	10,636 (75.5)	0 -	0 -	0 -	0 -
이월액	175 (100.0)	0 -	175 (100.0)	0 -	0 -	0 -	0 -	0 -
불용액	984 (100.0)	0 -	468 (47.6)	516 (52.4)	0 -	0 -	0 -	0 -

- '17회계연도 에너지 및 자원사업 특별회계 투자계정 예산현액은 15,240백만원이며, 지출액은 14,080백만원으로 집행률은 92.4%임
- 다음연도 이월액은 175백만원으로 주요 사유는 배출권거래제사업(건축물은 실가스배출용역) 절대공기 부족이며,
- 불용액은 984백만원으로 주요 사유는 용역비 및 기본경비 집행잔액임

<혁신도시건설특별회계>

(단위: 백만원, %)

구 분	계	인건비	물건비	이전지출	자산취득	상환지출	전출금등	예비비 및 기타
예산현액	93,095 (100.0)	0 -	666 (0.7)	189 (0.2)	0 -	92,240 (99.1)	0 -	0 -
지출액	62,924 (100.0)	0 -	590 (0.9)	160 (0.3)	0 -	62,174 (98.8)	0 -	0 -
이월액	0 -	0 -	0 -	0 -	0 -	0 -	0 -	0 -
불용액	30,171 (100.0)	0 -	76 (0.3)	29 (0.1)	0 -	30,066 (99.7)	0 -	0 -

- '17회계연도 혁신도시건설특별회계 예산현액은 93,095백만원이며, 지출액은 62,924백만원으로 집행률은 67.6%임
- 다음연도 이월액은 없으며
- 불용액은 30,171백만원으로
 - 주요 사유로는 공자기금 원금상환 세입부족에 의한 예산상 불용임

<지역발전특별회계 생활기반계정>

(단위: 백만원, %)

구 분	계	인건비	물건비	이전지출	자산취득	상환지출	전출금등	예비비 및 기타
예산현액	601,483 (100.0)	0 -	0 -	601,483 (100.0)	0 -	0 -	0 -	0 -
지출액	590,269 (100.0)	0 -	0 -	590,269 (100.0)	0 -	0 -	0 -	0 -
이월액	0 -	0 -	0 -	0 -	0 -	0 -	0 -	0 -
불용액	11,214 (100.0)	0 -	0 -	11,214 (100.0)	0 -	0 -	0 -	0 -

- '17회계연도 지역발전특별회계 생활기반계정 예산현액은 601,483백만원이며, 지출액은 590,269백만원으로 집행률은 98.1%임
- 다음연도 이월액은 없으며
- 불용액은 11,214백만원으로
 - 주요사유는 계획변경 또는 취소 3,618백만원, 지급사유 미발생 3,400백만원, 집행잔액 4,196백만원

<지역발전특별회계 경제발전계정>

(단위: 백만원, %)

구 분	계	인건비	물건비	이전지출	자산취득	상환지출	전출금등	예비비 및 기타
예산현액	1,885,237 (100.0)	0 -	20,141 (1.1)	1,328,626 (70.5)	534,512 (28.4)	0 -	0 -	1,957 (0.1)
지출액	1,729,638 (100.0)	0 -	14,778 (0.9)	1,282,706 (74.2)	430,198 (24.9)	0 -	0 -	1,957 (0.1)
이월액	91,183 (100.0)	0 -	3,751 (4.1)	0 -	87,431 (95.9)	0 -	0 -	0 -
불용액	64,416 (100.0)	0 -	1,612 (2.5)	45,920 (71.3)	16,883 (26.2)	0 -	0 -	0 (0.0)

- '17회계연도 지역발전특별회계 경제발전계정 예산현액은 1조 885,237백만원이며, 지출액은 1조 729,638백만원으로 집행률은 91.7%임
- 다음연도 이월액은 91,183백만원으로
 - 주요 사유로는 동절기 공사중지 및 절대공기 부족 46,206백만원, 명시이월 3,079백만원, 미지급금 이월 61백만원, 용지매입지연 및 관계기관 협의 지연 9,165백만원 등임
- 불용액은 64,416백만원으로
 - 주요 사유로는 계획변경 또는 취소 15,597백만원, 집행잔액 13,525백만원, 지급사유 미발생 35,294백만원임

<지역발전특별회계 제주특별자치도계정>

(단위: 백만원, %)

구 분	계	인건비	물건비	이전지출	자산취득	상환지출	전출금등	예비비 및 기타
예산현액	43,542 (100.0)	0 -	0 -	43,542 (100.0)	0 -	0 -	0 -	0 -
지출액	43,542 (100.0)	0 -	0 -	43,542 (100.0)	0 -	0 -	0 -	0 -
이월액	0 -	0 -	0 -	0 -	0 -	0 -	0 -	0 -
불용액	0 -	0 -	0 -	0 -	0 -	0 -	0 -	0 -

- '17회계연도 지역발전특별회계 제주특별자치도계정 예산현액은 43,542백만원이며, 전액 집행하였음(집행률은 100%)

<지역발전특별회계 세종특별자치시계정>

(단위: 백만원, %)

구 분	계	인건비	물건비	이전지출	자산취득	상환지출	전출금등	예비비 및 기타
예산현액	30,187 (100.0)	0 -	0 -	5,400 (17.9)	24,787 (82.1)	0 -	0 -	0 -
지출액	23,871 (100.0)	0 -	0 -	5,400 (22.6)	18,471 (77.4)	0 -	0 -	0 -
이월액	4,511 (100.0)	0 -	0 -	0 -	4,511 (100.0)	0 -	0 -	0 -
불용액	1,805 (100.0)	0 -	0 -	0 -	1,805 (100.0)	0 -	0 -	0 -

- '17회계연도 지역발전특별회계 세종특별자치시계정 예산현액은 30,187백만원이며, 지출액은 23,871백만원으로 집행률은 79.1%임
- 다음연도 이월액은 4,511백만원으로 사유는 산단진입도로 지장물 이설 지연에 따른 공정부진 등임
- 불용액은 1,805백만원으로 사유는 산단진입도로 공사비 및 부대비 집행잔액 등임

6) 이체·이용·전용내역

□ 총괄

(단위: 백만원, %)

구분	2017년	2016년	증감	증감율
이체	-	467	-467	-100.0
이용	16,134	92,290	-76,155	-82.5
전용	332,623	779,618	-446,995	-57.3

- '17회계연도 이체액은 없음
- '17회계연도 이용액은 16,134백만원으로
 - 주요 사유로는 집중호후에 의한 재해복구사업비를 충당하기 위함
- '17회계연도 전용액은 332,623백만원으로
 - 주요 사유로는 재해복구비 부족액 충당 20,629백만원 및 재정집행 추진을 위한 사업내, 목간 전용 294,577백만원 등

□ 회계별 이체·이용·전용내역

(단위: 백만원, %)

구분		2017년	2016년	증감	증감율
이체	합 계	0	467	-467	-100.0
	특별회계	0	467	-467	-100.0
	에너지및자원사업특별회계	-	467	-467	-100.0
	(투자계정)	-	467	-467	-100.0
이용	합 계	16,134	92,290	-76,155	-82.5
	일반회계	16,134	92,290	-76,155	-82.5
전용	합 계	332,623	779,618	-446,995	-57.3
	일반회계	46,296	360,443	-314,147	-87.2
	특별회계	286,327	419,175	-132,848	-31.7
	교통시설특별회계	231,228	295,615	-69,331	-23.7
	(도로계정)	222,984	292,316	-69,331	-23.7
	(철도계정)	-	2,530	-2,530	-100.0
	(공항계정)	8,244	769	7,474	971.8
	에너지및자원사업특별회계	182	-	182	-
	(투자계정)	182	-	182	-
	지역발전특별회계	54,917	123,560	-67,902	-55.3
	(경제발전계정)	54,917	122,819	-67,902	-55.3
	(세종특별자치시계정)	-	741	-741	-100.0

- '17회계연도 이체액은 없음
- '17회계연도 이용액은 16,134백만원으로
 - 주요 사유로는 집중호우에 의한 재해복구사업비를 충당하기 위함
- '17회계연도 전용액은 332,623백만원이며,
 - 일반회계의 전용액은 46,296백만원으로
 - 주요 사유로는 재해복구비 부족액 충당 등으로 20,629백만원 전용
 - 교통시설특별회계의 전용액은 231,228백만원으로
 - 주요 사유로는 보상조기추진, 원활한 사업추진 등으로 229,525백만원 전용
 - 에너지및자원사업특별회계의 전용액은 182백만원으로
 - 온실가스감축사업 내 연구용역비 증액 등으로 182백만원 전용
 - 지역발전특별회계의 전용액은 54,917백만원으로
 - 주요 사유로는 산업단지진입도로 보상조기추진, 원활한 사업추진 등으로 54,917백만원 전용

2. 수입지출결산 분석

1) 수입지출결산 총괄

총괄

(단위: 백만원, %)

구 분	당회계연도			전년도 결산액	전년대비 증감을
	수정계획액 (A)	결산액 (B)	(B/A)		
자동차사고피해지원기금	243,833	263,883	108.2	-	-
주택도시기금	68,893,276	57,729,368	83.8	59,338,992	-2.7

○ 자동차사고피해지원기금

- 2017년 개설된 기금으로 당기 결산액은 263,883백만원으로 계획액 대비 108.2%의 수입액을 달성함

○ 주택도시기금

- 수입결산에서는 국민주택채권 발행, 여유자금 회수 등이 감소하였으며 지출결산에서는 차입금원리금상환, 여유자금 운용 등이 감소하여 결산액은 전년 대비 2.7% 감소, 계획 대비 83.8% 달성

□ 기금별 수입·지출결산 총괄

<자동차사고피해지원기금>

(단위: 백만원, %)

구 분		수정계획액 (A)	결산액 (B)	증감	
				(B-A)	%
수입 (자금조달)	자체수입	47,518	49,699	2,181	4.6
	정부내부수입	-	-	-	-
	차입금	-	-	-	-
	여유자금회수	196,315	214,185	17,870	9.1
합계		243,833	263,883	20,050	8.2
지출 (자금운용)	사업비	71,628	56,593	-15,035	-21.0
	기금운영비	-	-	-	-
	정부내부지출	-	-	-	-
	차입금원금상환	-	-	-	-
	차입금이자상환	-	-	-	-
	여유자금운용	172,205	207,290	35,085	20.4

○ 수입(자금조달)

- 기타경상이전수입 등 자체수입은 계획 대비 104.6%, 정부예금회수 등 여유자금회수는 109.1% 달성

○ 지출(자금운용)

- 피해자지원 등 사업비는 계획 대비 79.0%, 통화금융기관예치금 등 여유 자금운용은 120.4% 집행

<주택도시기금>

(단위: 백만원, %)

구 분		수정계획액 (A)	결산액 (B)	증감	
				(B-A)	%
수입 (자금조달)	자체수입	16,597,783	13,102,903	-3,494,880	-21.1
	정부내부수입	25,056,696	25,789,684	732,988	2.9
	차입금	15,000,000	14,342,052	-657,948	-4.4
	여유자금회수	12,238,797	4,494,728	-7,744,069	-63.3
합계		68,893,276	57,729,368	-11,163,908	-16.2
지출 (자금운용)	사업비	22,026,577	21,131,585	-894,992	-4.1
	기금운영비	259,954	256,268	-3,686	-1.4
	정부내부지출	8,233,135	8,232,161	-974	0.0
	차입금원금상환	22,873,900	21,846,522	-1,027,378	-4.5
	차입금이자상환	2,281,184	2,189,381	-91,803	-4.0
	여유자금운용	13,218,526	4,073,450	-9,145,076	-69.2

○ 수입(자금조달)

- 기타민간예수금 등 정부내부수입은 계획 대비 102.9%로 초과 달성하였으나, 융자원금회수 등 자체수입은 계획 대비 78.9%, 국공채수입 등 차입금은 95.6%, 정부예금회수 등 여유자금회수는 36.7% 달성

○ 지출(자금운용)

- 분양주택 및 임대주택지원 등 사업비는 계획 대비 95.9%, 위탁수수료 등 기금 운영비는 98.6%, 공공자금관리기금 예탁금 등 정부내부지출은 100.0%, 국공채원금상환 등 차입금원금상환은 95.5%, 기타민간예수금이자상환 등 차입금이자상환은 96.0%, 비통화금융기관예치금 등 여유자금운용은 30.8% 집행

<참고> 최근 5개년간 수입지출결산 내역

□ 수입

(단위: 백만원)

구 분		수정수입계획액	징수결정액	수납액	불납결손액	미수납액
자동차사고피해지원 기금	2017	243,833	263,883	(263,883) 263,883	0	0
	2013	41,717,965	52,680,345	(52,680,345) 52,680,345	0	0
주택도시시기금	2014	46,512,804	64,689,075	(64,689,075) 64,689,075	0	0
	2015	53,144,347	79,973,266	(79,973,266) 79,973,266	0	0
	2016	62,295,610	67,438,992	(59,338,992) 67,438,992	0	0
	2017	68,893,276	67,702,848	(57,729,368) 66,529,368	50,091	1,123,390

□ 지출

(단위: 백만원)

구 분		수정지출계획액	지출계획현액	지출액	다음연도 이월액	불용액
자동차사고피해지원 기금	2017	243,833	243,833	(263,883) 263,883	0	15,035
	2013	41,717,965	41,718,139	(52,680,345) 52,680,345	119	3,021,870
주택도시시기금	2014	46,512,804	46,512,923	(64,689,075) 64,689,075	59,806	2,588,591
	2015	53,144,347	53,204,153	(79,973,266) 79,973,266	656	2,744,513
	2016	62,295,610	62,296,266	(59,338,992) 67,438,992	100	1,829,795
	2017	68,893,276	68,893,376	(57,729,368) 66,529,368	338	2,018,594

2) 수입결산

<자동차사고피해지원기금>

(단위: 백만원, %)

구 분	수정 수입계획액 (A)	징수결정액	수납액		B/A	B/C	불납 결손액	미수납액
			17년(B)	16년(C)				
합계	243,833	263,883	263,883	-	108.2	-	-	-
자체수입	47,518	49,699	49,699	-	104.6	-	-	-
정부내부수입	-	-	-	-	-	-	-	-
차입금	-	-	-	-	-	-	-	-
여유자금회수	196,315	214,185	214,185	-	109.1	-	-	-

○ 자체수입

- 기타재산수입, 법정부담금, 기타민간융자원금회수는 계획 대비 초과 달성하여 자체수입은 계획 대비 104.6% 달성

○ 여유자금회수

- 통화금융기관예치금회수 실적으로 계획 대비 109.1% 달성

<주택도시기금>

(단위: 백만원, %)

구분	수정 수입계획액 (A)	징수결정액	수납액		B/A	B/C	불납 결손액	미수납액
			17년(B)	16년(C)				
합계	68,893,276	67,702,848	57,729,368	59,338,992	83.8	97.3	50,091	1,123,390
자체수입	16,597,783	14,276,384	13,102,903	15,951,227	78.9	82.1	50,091	1,123,390
정부내부수입	25,056,696	25,789,684	25,789,684	22,477,939	102.9	114.7	-	-
차입금	15,000,000	14,342,052	14,342,052	15,930,747	95.6	90.0	-	-
여유자금회수	12,238,797	13,294,728	4,494,728	4,979,080	36.7	90.3	-	-

○ 자체수입

- 정부출자수입, 기타경상이전수입 등은 계획 대비 초과 달성하였으나, 기타민간
 용자원금회수 등 실적 감소로 인해 자체수입은 계획 대비 78.9% 달성, 전년
 대비 17.9% 감소
 - 미수납액은 용자원리금 이행기한도래 등으로 기타민간용자원금회수에서
 423,701백만원, 기타민간이자수입에서 699,635백만원 발생
 - 불납결손액은 용자원리금 소멸시효 완성 등으로 기타민간용자원금회수에서
 19,239백만원, 기타민간이자수입에서 30,852백만원 발생

○ 정부내부수입

- 일반회계전입금, 기금전입금은 계획 대비 100.0%, 기타민간예수금은 계획 대비
 104.6% 달성하여 정부내부수입은 계획 대비 102.9%로 초과 달성하였으며, 전년
 대비 14.7% 증가

○ 차입금

- 국민주택채권 발행실적으로 계획 대비 95.6% 달성, 전년 대비 10.0% 감소

○ 여유자금회수

- 통화금융기관 및 비통화금융기관예치금회수 실적으로 계획 대비 36.7% 달성,
 전년 대비 9.7% 감소

3) 지출결산

<자동차사고피해지원기금>

(단위: 백만원, %)

구 분	수정지출 계획액 (A)	지출계획 현액	지출액		B/A	B/C	다음연도 이월액	불용액
			17년(B)	16년(C)				
합계	243,833	243,833	263,883	-	108.2	-	-	15,035
사업비	71,628	71,628	56,593	-	79.0	-	-	15,035
기금운영비	-	-	-	-	-	-	-	-
정부내부지출	-	-	-	-	-	-	-	-
차입금원금상 환	-	-	-	-	-	-	-	-
차입금이자상 환	-	-	-	-	-	-	-	-
여유자금운용	172,205	172,205	207,290	-	120.4	-	-	-

○ 사업비

- 민간위탁사업비인 사업비는 계획 대비 79.0% 집행

○ 여유자금운용

- 통화금융기관예치금인 여유자금운용은 계획 대비 120.4% 집행

<주택도시기금>

(단위: 백만원, %)

구 분	수정지출 계획액 (A)	지출계획 현액	지출액		B/A	B/C	다음연도 이월액	불용액
			17년(B)	16년(C)				
합계	68,893,276	68,893,376	57,729,368	59,338,992	83.8	97.3	338	2,018,594
사업비	22,026,577	22,026,577	21,131,585	18,496,394	95.9	114.2	27	894,965
기금운영비	259,954	260,054	256,268	236,519	98.6	108.3	312	3,474
정부내부지출	8,233,135	8,233,135	8,232,161	6,222,785	100.0	132.3	-	974
차입금원금상 환	22,873,900	22,873,900	21,846,522	23,517,619	95.5	92.9	-	1,027,378
차입금이자상 환	2,281,184	2,281,184	2,189,381	2,329,713	96.0	94.0	-	91,803
여유자금운용	13,218,526	13,218,526	4,073,450	8,535,963	30.8	47.7	-	-

○ 사업비

- 구입·전세자금 등 사업비는 전년 대비 14.2% 증가하여 계획 대비 95.9% 집행

○ 기금운영비

- 위탁수수료 등 기금운영비는 전년 대비 8.3% 증가하여 계획 대비 98.6% 집행

○ 정부내부지출

- 사학진흥기금예탁금, 공공자금관리기금예수금 원금상환 등 정부내부지출은 전년 대비 32.3% 증가하여 계획 대비 100.0% 집행

○ 차입금원금상환

- 기타민간예수금 및 국민주택채권 등 차입금원금상환은 전년 대비 7.1% 감소하여 계획 대비 95.5% 집행

○ 차입금이자상환

- 기타민간예수금 및 국민주택채권 등 차입금이자상환은 전년 대비 6.0% 감소하여 계획 대비 96.0% 집행

○ 여유자금운용

- 통화금융기관 및 비통화금융기관예치금 등 여유자금운용은 전년 대비 52.3% 감소하여 계획 대비 30.8% 집행

4) 성질별 지출실적

<자동차사고피해지원기금>

(단위: 백만원, %)

구 분	계	인건비	물건비	이전지출	자산취득	상환지출	전출금등	예비비 및 기타	여유자금 운용
2017	263,883	-	-	56,593	-	-	-	-	207,290
2016	-	-	-	-	-	-	-	-	-
증감율	-	-	-	-	-	-	-	-	-

- 민간위탁사업비인 이전지출은 56,593백만원, 통화금융기관예치금인 여유자금운용은 207,290백만원 집행

<주택도시기금>

(단위: 백만원, %)

구 분	계	인건비	물건비	이전지출	자산취득	상환지출	전출금등	예비비 및 기타	여유자금 운용
2017	57,729,368	-	256,180	706,773	28,469,139	24,121,420	101,493	7,904	4,066,459
2016	59,338,992	-	236,424	533,543	24,019,177	25,973,205	40,100	12,464	8,524,079
증감율	-2.7	-	8.4	32.5	18.5	-7.1	153.1	-36.6	-52.3

- 전년 대비 물건비는 8.4%, 이전지출은 32.5%, 자산취득은 18.5%, 전출금 등 153.1% 증가하였으나, 상환지출은 7.1%, 예비비 및 기타는 36.6%, 여유자금 운용은 52.3% 감소하여 지출실적은 전년 대비 2.7% 감소

5) 기금 지출 이월 · 불용내역

<자동차사고피해지원기금>

(단위: 백만원, %)

구 분	계	인건비	물건비	이전지출	자산취득	상환지출	전출금등	예비비 및 기타	여유자금 운용
지출 계획잔액	243,833 (100.0)	- -	- -	71,628 (29.4)	- -	- -	- -	- -	172,205 (70.6)
지출액	263,883 (100.0)	- -	- -	56,593 (21.4)	- -	- -	- -	- -	207,290 (78.6)
이월액	- -	- -	- -	- -	- -	- -	- -	- -	- -
불용액	15,035 (100.0)	- -	- -	15,035 (100.0)	- -	- -	- -	- -	- -

○ 지출계획액 중 미사용금액인 이전지출 15,035백만원은 불용 처리

<주택도시기금>

(단위: 백만원, %)

구 분	계	인건비	물건비	이전지출	자산취득	상환지출	전출금등	예비비 및 기타	여유자금 운용
지출 계획액	68,893,376 (100.0)	-	259,906 (0.4)	751,806 (1.1)	29,319,158 (42.6)	25,241,571 (36.6)	101,493 (0.1)	30,916 (0.0)	13,188,526 (19.1)
지출액	57,729,368 (100.0)	-	256,180 (0.4)	706,773 (1.2)	28,469,139 (49.3)	24,121,420 (41.8)	101,493 (0.2)	7,904 (0.0)	4,066,459 (7.0)
이월액	338 (100.0)	-	338 (100.0)	-	-	-	-	-	-
불용액	2,018,594 (100.0)	-	3,387 (0.2)	45,033 (2.2)	850,019 (42.1)	1,120,151 (55.5)	-	3 (0.0)	-

○ 물건비 338백만원은 이월, 미사용금액인 2,018,594백만원은 불용 처리

6) 출연금 및 보조금 지출현황 : 해당없음

제3장. 재무제표 분석

1. 재정상태 분석

(단위: 백만원, %)

구 분	2017(A)	2016(B)	증 감	
			금액(C=A-B)	비 율(C/B)
자산합계(a)	634,987,721	617,458,011	17,529,710	2.8 %
I. 유동자산	66,143,702	61,624,392	4,519,310	7.3 %
II. 투자자산	134,107,818	125,421,178	8,686,640	6.9 %
III. 일반유형자산	128,554,621	130,851,341	(2,296,720)	(1.8 %)
IV. 사회기반시설	306,137,549	299,524,946	6,612,603	2.2 %
V. 무형자산	32,727	29,262	3,465	11.8 %
VI. 기타비유동자산	11,304	6,892	4,412	64.0 %
부채합계(b)	145,832,161	135,357,630	10,474,530	7.7 %
I. 유동부채	83,705,730	77,053,762	6,651,968	8.6 %
II. 장기차입부채	59,033,219	55,197,429	3,835,790	6.9 %
III. 장기충당부채	70,330	47,499	22,831	48.1 %
IV. 기타비유동부채	3,022,882	3,058,941	(36,059)	(1.2 %)
순자산(a-b)	489,155,561	482,100,381	7,055,180	1.5 %

□ 2016년 대비 유동자산 4조 5,193억원 증가, 투자자산 8조 6,866억원 증가, 일반유형자산 2조 2,967억원 감소, 사회기반시설 6조 6,126억원 증가, 무형자산 34억원 증가 및 기타비유동자산 44억원 증가 등 결과로 총 자산이 17조 5,297억원 증가함.

- 현금및현금성자산 4,924 억원 증가, 단기금융상품 1,390억원 증가, 단기투자증권 7,364억원 증가, 미수채권 262억원 감소, 단기대여금 5조 9,121 억원 증가, 기타유동자산 2조 7,344억원 감소 등으로 인한 유동자산 4조 5,193억원 증가
- 장기금융상품 480억원 증가, 장기투자증권 3조 2,883억원 증가, 장기대여금 5조 3,502억원 증가 등으로 인한 투자자산 8조 6,866억원 증가
- 토지 4조 523억원 감소, 건물 1,246 억원 증가, 구축물 7,217억원 증가, 기계장치 934억원 감소, 집기비품차량운반구 37 억원 증가, 기타일반유형자산 70억원 증가, 건설중인일반유형자산 9,920억원 증가 등으로 인한 일반유형자산 2조 2,967억원 감소

- 도로 3조 4,962억원 증가, 철도 1,174억원 증가, 댐 716억원 증가, 공항 657억원 감소, 하천 2조 4,076억원 증가, 상수도 3,730억원 증가, 건설중인자산 2,124억원 증가 등으로 인한 사회기반시설 6조 6,126억원 증가
 - 소프트웨어 51 억원 증가, 기타무형자산 16억원 감소로 인한 무형자산 35억원 증가
 - 장기미수채권 1억원 증가,기타의기타비유동자산 43 억원 증가 등으로 인한 기타비유동자산 44억원 증가
- 2016년 대비 유동부채 6조 6,520억원 증가, 장기차입부채 3조 8,358억원 증가, 장기충당부채 228억원 증가, 기타 비유동부채 360억원 감소 등으로 부채가 1조 4,745억원 증가함.
- 단기차입금 5조 3,780 억원 증가, 유동성장기차입부채 1조 4,668 억원 증가, 기타유동부채 192억원 감소 등으로 인한 유동부채 6조 6,520억원 증가
 - 국채 4조 1,143 억원 증가, 장기차입금 2,785억원 감소 등으로 인한 장기차입부채 3조 8,358억원 증가
 - 퇴직급여충당부채 67억원 증가, 기타장기충당부채 161억원 증가 등으로 인한 장기충당부채 228억원 증가
 - 장기미지급금 893억 감소, 기타의기타비유동부채 533억 증가 등으로 인한 기타비유동부채 360억원 감소

2. 재정운영 분석

(단위: 백만원, %)

구 분	2017(A)	2016(B)	증 감	
			금액(C=A-B)	비 율(C/B)
I. 프로그램순원가	15,860,108	16,930,144	(1,070,036)	(6.3 %)
II. 관리운영비	367,564	337,176	30,388	9.0 %
III. 비배분비용	10,983,271	52,046,514	(41,063,243)	(78.9 %)
IV. 비배분수익	2,292,203	3,550,079	(1,257,876)	(35.4 %)
V. 재정운영순원가(I + II + III - IV)	24,918,740	65,763,754	(40,845,014)	(62.1 %)
VI. 비교환수익 등	141,536	272,344	(130,808)	(48.0 %)
VII. 재정운영결과(V - VI)	24,777,204	65,491,409	(40,714,205)	(62.2 %)

- 프로그램 순원가 주요 내역은 주택시장안정및주거복지향상 3,707,091백만원, 분양주택등지원 (67,424)백만원, 구입전세자금 (962,875)백만원, 임대주택지원 (용자) (1,021,649)백만원, 도시재생(일반) 1,940백만원, 고속도로건설 171,756백만원, 국도건설 420,222백만원, 도로관리 1,595,663백만원, 민자도로건설 및관리 536,354백만원, 지자체도로건설지원 540,469백만원, 고속철도건설 229,849백만원, 일반철도건설 4,886,557백만원, 철도안전및운영 1,674,165백만원, 광역철도건설 553,252백만원, 국토교통연구개발 473,053백만원, 도시철도건설 189,650백만원, 하천관리 및 홍수예보 1,251,520백만원, 산업단지개발및지원 185,057백만원, 지역개발 328,267백만원, 광역교통정책 239,928백만원 등.
- 관리운영비 주요 내역은 인건비 278,454백만원, 복리후생비 44,590백만원, 수선유지비 3,319백만원, 소모품비 5,941백만원, 여비교통비 6,250백만원, 외주용역비 6,492백만원, 감가상각비 5,521백만원, 세금과공과 3,729백만원, 업무추진비 3,416 백만원 임.
- 비배분비용 주요 내역은 지급수수료 1,181백만원, 세금과공과 21,213백만원, 감가상각비 3,196,714백만원,대손상각비 26,396백만원,이자비용 34,797백만원, 평가손실 2,546,626백만원, 기타비용 5,155,467백만원 임.
- 비배분수익 주요내역은 재화및용역제공수익 55,633백만원, 이자수익 213,457백만원, 자산처분이익 393,876백만원, 기타수익 1,629,236백만원 임.
- 비교환수익 등 주요 내역은 기타재원조달및이전 141,536백만원 임.

3. 순자산변동 분석

(단위: 백만원, %)

구분	2017(A)	2016(B)	증 감	
			금액(C=A-B)	비율(C/B)
I. 기초순자산	482,100,381	489,078,068	(6,977,687)	(1.4 %)
II. 재정운영결과	24,777,204	65,491,409	(40,714,205)	(62.2 %)
III. 재원의조달및이전	31,251,484	33,415,816	(2,164,332)	(6.5 %)
IV. 조정항목	580,900	25,097,906	(24,517,006)	(97.7 %)
V. 기말순자산 (I - II + III + IV)	489,155,561	482,100,381	7,055,180	1.5 %

- 재원의조달및이전항목 주요 내역은 국고수입 36,388,298백만원, 부담금수익 715,244백만원, 제재금수익 55,197백만원, 기타비교환수익 134백만원, 무상이전수입 10,764,907백만원, 기타재원조달 134,205백만원, 국고이전지출 15,204,714백만원, 무상이전지출 1,140,460백만원, 기타재원이전 461,326백만원 등 임.
- 조정항목 주요 내역은 투자증권평가이익 1,450,275백만원, 투자증권평가손실 700백만원, 일반유형자산재평가이익 (880,335)백만원, 사회기반시설재평가이익 79,733백만원, 기타의기타순자산의증가 (455,159)백만원, 기타의기타순자산의감소 (387,085)백만원 임.

Ⅱ. 세입세출(수입지출)결산

제1장 세입세출결산

제1장. 세입세출결산

1. 세입결산보고서

□ 총괄

(단위: 원)

구 분	세입예산액(A)	이체등증감액(B)	세입예산현액 (C)=A+B	징수결정액	수 납 액(D)	불납결손액	미 수 납 액
합 계	15,378,582,000,000	0	15,378,582,000,000	17,312,605,979,730	16,359,154,878,420	9,056,202,370	944,394,898,940
일반회계	161,379,000,000	0	161,379,000,000	230,693,845,670	193,474,795,770	0	37,219,049,900
특별회계	15,217,203,000,000	0	15,217,203,000,000	17,081,912,134,060	16,165,680,082,650	9,056,202,370	907,175,849,040
교통시설특별회계	14,637,978,000,000	0	14,637,978,000,000	15,554,945,851,690	15,454,232,305,890	0	100,713,545,800
도로계정	7,817,597,000,000	0	7,817,597,000,000	8,341,056,938,730	8,267,835,021,860	0	73,221,916,870
철도계정	5,906,824,000,000	0	5,906,824,000,000	5,960,133,580,910	5,934,232,232,550	0	25,901,348,360
교통체계관리계정	284,307,000,000	0	284,307,000,000	443,057,508,320	443,046,151,000	0	11,357,320
공항계정	629,250,000,000	0	629,250,000,000	810,697,823,730	809,118,900,480	0	1,578,923,250
에너지및자원사업특별회계	0	0	0	766,975,050	766,975,050	0	0
투자계정	0	0	0	766,975,050	766,975,050	0	0
혁신도시건설특별회계	6,475,000,000	0	6,475,000,000	51,958,943,590	51,958,943,590	0	0
지역발전특별회계	572,750,000,000	0	572,750,000,000	1,474,240,363,730	658,721,858,120	9,056,202,370	806,462,303,240
생활기반계정	194,597,000,000	0	194,597,000,000	874,013,717,880	289,342,642,990	9,049,685,680	575,621,389,210
경제발전계정	378,153,000,000	0	378,153,000,000	600,225,390,790	369,377,960,070	6,516,690	230,840,914,030
세종특별자치시계정	0	0	0	1,255,060	1,255,060	0	0

□ 회계별 세입결산

(단위: 원)

구 분	세입예산액 (A)	이체 등 증감액 (B)	세입예산현액 (C)=A+B	징수결정액	수 납 액 (D)	불납결손액	미 수 납 액	세입예산현액과 수납액의 차(D-C)	예산현액대비 증감사유
합 계	15,378,582,000,000	0	15,378,582,000,000	17,312,605,979,730	16,359,154,878,420	9,056,202,370	944,394,898,940	980,572,878,420	
일반회계	161,379,000,000	0	161,379,000,000	230,693,845,670	193,474,795,770	0	37,219,049,900	32,095,795,770	
11관 재산수입	13,105,000,000	0	13,105,000,000	8,174,418,050	6,366,678,960	0	1,807,739,090	-6,738,321,040	
51항 관유물대여료	1,702,000,000	0	1,702,000,000	2,296,713,380	1,469,113,890	0	827,599,490	-232,886,110	
511목 토지대여료	1,497,000,000	0	1,497,000,000	2,078,752,970	1,253,590,340	0	825,162,630	-243,409,660	
512목 건물대여료	193,000,000	0	193,000,000	216,358,100	216,358,100	0	0	23,358,100	
513목 기타관유물대여료	12,000,000	0	12,000,000	1,602,310	-834,550	0	2,436,860	-12,834,550	
52항 정부출자수입	0	0	0	825,390	825,390	0	0	825,390	
521목 정부출자수입	0	0	0	825,390	825,390	0	0	825,390	
54항 기타이자수입및재산수입	11,403,000,000	0	11,403,000,000	5,876,879,280	4,896,739,680	0	980,139,600	-6,506,260,320	
545목 기타재산수입	11,403,000,000	0	11,403,000,000	5,876,879,280	4,896,739,680	0	980,139,600	-6,506,260,320	
12관 경상이전수입	127,210,000,000	0	127,210,000,000	210,920,163,830	177,953,512,710	0	32,966,651,120	50,743,512,710	
56항 벌금, 물수금및과태료	754,000,000	0	754,000,000	6,014,547,060	3,207,303,720	0	2,807,243,340	2,453,303,720	
561목 벌금및과료	494,000,000	0	494,000,000	1,102,552,520	73,000,000	0	1,029,552,520	-421,000,000	
563목 과태료	260,000,000	0	260,000,000	1,344,104,930	132,303,290	0	1,211,801,640	-127,696,710	
564목 징계부과금	0	0	0	20,006,200	2,006,200	0	18,000,000	2,006,200	
565목 과징금	0	0	0	3,547,883,410	2,999,994,230	0	547,889,180	2,999,994,230	
57항 변상금및위약금	691,000,000	0	691,000,000	16,672,512,270	650,788,020	0	16,021,724,250	-40,211,980	
571목 변상금	259,000,000	0	259,000,000	1,041,580,990	443,851,410	0	597,729,580	184,851,410	
572목 위약금	432,000,000	0	432,000,000	15,630,931,280	206,936,610	0	15,423,994,670	-225,063,390	
58항 가산금	11,000,000	0	11,000,000	324,190,110	13,123,510	0	311,066,600	2,123,510	
581목 가산금	11,000,000	0	11,000,000	324,190,110	13,123,510	0	311,066,600	2,123,510	
59항 기타경상이전수입	125,754,000,000	0	125,754,000,000	187,908,914,390	174,082,297,460	0	13,826,616,930	48,328,297,460	
594목 민간출연금	40,000,000,000	0	40,000,000,000	40,000,000,000	40,000,000,000	0	0	0	
596목 기타경상이전수입	85,754,000,000	0	85,754,000,000	147,908,914,390	134,082,297,460	0	13,826,616,930	48,328,297,460	
13관 재화및용역판매수입	14,382,000,000	0	14,382,000,000	6,672,696,890	6,666,535,150	0	6,161,740	-7,715,464,850	
65항 면허료및수수료	269,000,000	0	269,000,000	222,497,340	222,497,340	0	0	-46,502,660	
651목 면허료및수수료	269,000,000	0	269,000,000	222,497,340	222,497,340	0	0	-46,502,660	

(단위: 원)

구 분	세입예산액 (A)	이체 등 증감액 (B)	세입예산현액 (C)=A+B	징수결정액	수 납 액 (D)	불납결손액	미 수 납 액	세입예산현액과 수납액의 차(D-C)	예산현액대비 증감사유
651목 면허료및수수료	2,302,000,000	0	2,302,000,000	434,045,680	431,884,330	0	2,161,350	-1,870,115,670	
69항 잡수입	1,504,000,000	0	1,504,000,000	1,746,733,130	1,608,800,820	0	137,932,310	104,800,820	
691목 기타잡수입	1,504,000,000	0	1,504,000,000	1,746,733,130	1,608,800,820	0	137,932,310	104,800,820	
15관 관유물매각대	2,876,000,000	0	2,876,000,000	2,745,788,090	447,383,800	0	2,298,404,290	-2,428,616,200	
71항 고정자산매각대	261,000,000	0	261,000,000	8,865,010	8,865,010	0	0	-252,134,990	
711목 건물매각대	112,000,000	0	112,000,000	5,265,010	5,265,010	0	0	-106,734,990	
713목 기타고정자산매각대	149,000,000	0	149,000,000	3,600,000	3,600,000	0	0	-145,400,000	
72항 토지및무형자산매각대	2,615,000,000	0	2,615,000,000	2,736,923,080	438,518,790	0	2,298,404,290	-2,176,481,210	
721목 토지매각대	2,615,000,000	0	2,615,000,000	2,736,923,080	438,518,790	0	2,298,404,290	-2,176,481,210	
교통시설특별회계	14,637,978,000,000	0	14,637,978,000,000	15,554,945,851,690	15,454,232,305,890	0	100,713,545,800	816,254,305,890	
(도로계정)	7,817,597,000,000	0	7,817,597,000,000	8,341,056,938,730	8,267,835,021,860	0	73,221,916,870	450,238,021,860	
11관 재산수입	52,644,000,000	0	52,644,000,000	72,511,060,760	59,106,689,040	0	13,404,371,720	6,462,689,040	
51항 관유물대여료	20,075,000,000	0	20,075,000,000	31,506,004,570	18,136,356,200	0	13,369,648,370	-1,938,643,800	
511목 토지대여료	20,075,000,000	0	20,075,000,000	29,717,361,130	18,091,801,320	0	11,625,559,810	-1,983,198,680	
512목 건물대여료	0	0	0	14,165,180	14,165,180	0	0	14,165,180	
513목 기타관유물대여료	0	0	0	1,774,478,260	30,389,700	0	1,744,088,560	30,389,700	
52항 정부출자수입	29,334,000,000	0	29,334,000,000	31,436,472,030	31,436,472,030	0	0	2,102,472,030	
521목 정부출자수입	29,334,000,000	0	29,334,000,000	31,436,472,030	31,436,472,030	0	0	2,102,472,030	
54항 기타이자수입및재산수입	3,235,000,000	0	3,235,000,000	9,568,584,160	9,533,860,810	0	34,723,350	6,298,860,810	
545목 기타재산수입	3,235,000,000	0	3,235,000,000	9,568,584,160	9,533,860,810	0	34,723,350	6,298,860,810	
12관 경상이전수입	44,121,000,000	0	44,121,000,000	105,782,360,910	46,511,631,310	0	59,270,729,600	2,390,631,310	
56항 벌금, 물수금및과태료	27,005,000,000	0	27,005,000,000	72,085,946,640	26,314,590,690	0	45,771,355,950	-690,409,310	
561목 벌금및과료	5,000,000	0	5,000,000	27,301,000	0	0	27,301,000	-5,000,000	
563목 과태료	27,000,000,000	0	27,000,000,000	72,058,645,640	26,314,590,690	0	45,744,054,950	-685,409,310	
57항 변상금및위약금	1,215,000,000	0	1,215,000,000	2,163,605,250	915,958,780	0	1,247,646,470	-299,041,220	
571목 변상금	230,000,000	0	230,000,000	1,569,028,440	407,640,570	0	1,161,387,870	177,640,570	
572목 위약금	985,000,000	0	985,000,000	594,576,810	508,318,210	0	86,258,600	-476,681,790	
58항 가산금	313,000,000	0	313,000,000	10,454,874,020	611,324,800	0	9,843,549,220	298,324,800	

(단위: 원)

구 분	세입예산액 (A)	이체 등 증감액 (B)	세입예산현액 (C)=A+B	징수결정액	수 납 액 (D)	불납결손액	미 수 납 액	세입예산현액과 수납액의 차(D-C)	예산현액대비 증감사유
13관 재화및용역판매수입	7,000,000,000	0	7,000,000,000	1,163,354,760	861,000,260	0	302,354,500	-6,138,999,740	
65항 면허료및수수료	0	0	0	571,000,000	571,000,000	0	0	571,000,000	
651목 면허료및수수료	0	0	0	571,000,000	571,000,000	0	0	571,000,000	
69항 잡수입	7,000,000,000	0	7,000,000,000	592,354,760	290,000,260	0	302,354,500	-6,709,999,740	
691목 기타잡수입	7,000,000,000	0	7,000,000,000	592,354,760	290,000,260	0	302,354,500	-6,709,999,740	
15관 관유물매각대	4,925,000,000	0	4,925,000,000	6,438,873,500	6,194,412,450	0	244,461,050	1,269,412,450	
72항 토지및무형자산매각대	4,925,000,000	0	4,925,000,000	6,438,873,500	6,194,412,450	0	244,461,050	1,269,412,450	
721목 토지매각대	4,925,000,000	0	4,925,000,000	6,438,873,500	6,194,412,450	0	244,461,050	1,269,412,450	
33관 전년도이월금	0	0	0	448,556,050,790	448,556,050,790	0	0	448,556,050,790	
88항 전년도이월금	0	0	0	448,556,050,790	448,556,050,790	0	0	448,556,050,790	
881목 전년도이월금	0	0	0	448,556,050,790	448,556,050,790	0	0	448,556,050,790	
40관 정부내부수입및기타	7,708,907,000,000	0	7,708,907,000,000	7,706,605,238,010	7,706,605,238,010	0	0	-2,301,761,990	
91항 전입금	7,701,999,000,000	0	7,701,999,000,000	7,701,999,000,000	7,701,999,000,000	0	0	0	
911목 일반회계전입금	7,427,053,000,000	0	7,427,053,000,000	7,477,053,000,000	7,477,053,000,000	0	0	50,000,000,000	
915목 계정간전입금	274,946,000,000	0	274,946,000,000	224,946,000,000	224,946,000,000	0	0	-50,000,000,000	
95항 예탁이자수입	6,908,000,000	0	6,908,000,000	4,606,238,010	4,606,238,010	0	0	-2,301,761,990	
953목 기금예탁이자수입	6,908,000,000	0	6,908,000,000	4,606,238,010	4,606,238,010	0	0	-2,301,761,990	
(철도계정)	5,906,824,000,000	0	5,906,824,000,000	5,960,133,580,910	5,934,232,232,550	0	25,901,348,360	27,408,232,550	
11관 재산수입	11,960,000,000	0	11,960,000,000	5,796,635,420	3,132,089,320	0	2,664,546,100	-8,827,910,680	
51항 관유물대여료	3,046,000,000	0	3,046,000,000	5,572,581,670	2,936,225,280	0	2,636,356,390	-109,774,720	
511목 토지대여료	111,000,000	0	111,000,000	2,637,775,620	1,821,280	0	2,635,954,340	-109,178,720	
512목 건물대여료	0	0	0	402,050	0	0	402,050	0	
513목 기타관유물대여료	2,935,000,000	0	2,935,000,000	2,934,404,000	2,934,404,000	0	0	-596,000	
54항 기타이자수입및재산수입	8,914,000,000	0	8,914,000,000	224,053,750	195,864,040	0	28,189,710	-8,718,135,960	
544목 기타민간이자수입	6,580,000,000	0	6,580,000,000	0	0	0	0	-6,580,000,000	
545목 기타재산수입	2,334,000,000	0	2,334,000,000	224,053,750	195,864,040	0	28,189,710	-2,138,135,960	
12관 경상이전수입	3,947,000,000	0	3,947,000,000	15,279,379,430	12,689,364,260	0	2,590,015,170	8,742,364,260	
57항 변상금및위약금	214,000,000	0	214,000,000	2,463,497,590	4,495,240	0	2,459,002,350	-209,504,760	

(단위: 원)

구 분	세입예산액 (A)	이체 등 증감액 (B)	세입예산현액 (C)=A+B	징수결정액	수 납 액 (D)	불납결손액	미 수 납 액	세입예산현액과 수납액의 차(D-C)	예산현액대비 증감사유
596목 기타경상이전수입	3,610,000,000	0	3,610,000,000	12,631,488,140	12,628,488,140	0	3,000,000	9,018,488,140	
13관 재화및용역판매수입	12,230,000,000	0	12,230,000,000	9,373,276,320	9,373,276,320	0	0	-2,856,723,680	
69항 잡수입	12,230,000,000	0	12,230,000,000	9,373,276,320	9,373,276,320	0	0	-2,856,723,680	
691목 기타잡수입	12,230,000,000	0	12,230,000,000	9,373,276,320	9,373,276,320	0	0	-2,856,723,680	
15관 관유물매각대	59,600,000,000	0	59,600,000,000	36,275,434,810	15,628,647,720	0	20,646,787,090	-43,971,352,280	
71항 고정자산매각대	0	0	0	474,390,590	474,390,590	0	0	474,390,590	
711목 건물매각대	0	0	0	64,859,340	64,859,340	0	0	64,859,340	
712목 기계기구매각대	0	0	0	7,512,000	7,512,000	0	0	7,512,000	
713목 기타고정자산매각대	0	0	0	402,019,250	402,019,250	0	0	402,019,250	
72항 토지및무형자산매각대	59,600,000,000	0	59,600,000,000	35,801,044,220	15,154,257,130	0	20,646,787,090	-44,445,742,870	
721목 토지매각대	59,600,000,000	0	59,600,000,000	35,781,674,220	15,134,887,130	0	20,646,787,090	-44,465,112,870	
722목 입목죽매각대	0	0	0	19,370,000	19,370,000	0	0	19,370,000	
33관 전년도이월금	75,933,000,000	0	75,933,000,000	150,254,854,930	150,254,854,930	0	0	74,321,854,930	
88항 전년도이월금	75,933,000,000	0	75,933,000,000	150,254,854,930	150,254,854,930	0	0	74,321,854,930	
881목 전년도이월금	75,933,000,000	0	75,933,000,000	150,254,854,930	150,254,854,930	0	0	74,321,854,930	
40관 정부내부수입및기타	5,743,154,000,000	0	5,743,154,000,000	5,743,154,000,000	5,743,154,000,000	0	0	0	
91항 전입금	5,743,154,000,000	0	5,743,154,000,000	5,743,154,000,000	5,743,154,000,000	0	0	0	
911목 일반회계전입금	5,553,628,000,000	0	5,553,628,000,000	5,603,628,000,000	5,603,628,000,000	0	0	50,000,000,000	
915목 계정간전입금	189,526,000,000	0	189,526,000,000	139,526,000,000	139,526,000,000	0	0	-50,000,000,000	
(교통체계관리계정)	284,307,000,000	0	284,307,000,000	443,057,508,320	443,046,151,000	0	11,357,320	158,739,151,000	
11관 재산수입	698,000,000	0	698,000,000	2,423,337,720	2,420,579,970	0	2,757,750	1,722,579,970	
54항 기타이자수입및재산수입	698,000,000	0	698,000,000	2,423,337,720	2,420,579,970	0	2,757,750	1,722,579,970	
545목 기타재산수입	698,000,000	0	698,000,000	2,423,337,720	2,420,579,970	0	2,757,750	1,722,579,970	
12관 경상이전수입	18,982,000,000	0	18,982,000,000	54,614,705,670	54,606,106,100	0	8,599,570	35,624,106,100	
59항 기타경상이전수입	18,982,000,000	0	18,982,000,000	54,614,705,670	54,606,106,100	0	8,599,570	35,624,106,100	
596목 기타경상이전수입	18,982,000,000	0	18,982,000,000	54,614,705,670	54,606,106,100	0	8,599,570	35,624,106,100	
33관 전년도이월금	42,437,000,000	0	42,437,000,000	163,829,464,930	163,829,464,930	0	0	121,392,464,930	
88항 전년도이월금	42,437,000,000	0	42,437,000,000	163,829,464,930	163,829,464,930	0	0	121,392,464,930	

(단위: 원)

구 분	세입예산액 (A)	이체 등증감액 (B)	세입예산현액 (C)=A+B	정수결정액	수 납 액 (D)	불납결손액	미 수 납 액	세입예산현액과 수납액의 차(D-C)	예산현액대비 증감사유
(공항계정)	629,250,000,000	0	629,250,000,000	810,697,823,730	809,118,900,480	0	1,578,923,250	179,868,900,480	
11관 재산수입	281,726,000,000	0	281,726,000,000	385,657,478,850	385,647,540,680	0	9,938,170	103,921,540,680	
51항 관유물대여료	2,915,000,000	0	2,915,000,000	6,378,410,010	6,372,642,970	0	5,767,040	3,457,642,970	
511목 토지대여료	2,915,000,000	0	2,915,000,000	4,640,012,090	4,634,245,050	0	5,767,040	1,719,245,050	
512목 건물대여료	0	0	0	391,470,050	391,470,050	0	0	391,470,050	
513목 기타관유물대여료	0	0	0	1,346,927,870	1,346,927,870	0	0	1,346,927,870	
52항 정부출자수입	277,869,000,000	0	277,869,000,000	379,200,655,700	379,200,655,700	0	0	101,331,655,700	
521목 정부출자수입	277,869,000,000	0	277,869,000,000	379,200,655,700	379,200,655,700	0	0	101,331,655,700	
54항 기타이자수입및재산수입	942,000,000	0	942,000,000	78,413,140	74,242,010	0	4,171,130	-867,757,990	
545목 기타재산수입	942,000,000	0	942,000,000	78,413,140	74,242,010	0	4,171,130	-867,757,990	
12관 경상이전수입	15,167,000,000	0	15,167,000,000	19,183,997,800	18,057,709,000	0	1,126,288,800	2,890,709,000	
56항 벌금, 물수금및과태료	151,000,000	0	151,000,000	4,873,645,000	4,807,720,000	0	65,925,000	4,656,720,000	
561목 벌금및과료	151,000,000	0	151,000,000	18,525,000	0	0	18,525,000	-151,000,000	
563목 과태료	0	0	0	30,120,000	24,220,000	0	5,900,000	24,220,000	
565목 과징금	0	0	0	4,825,000,000	4,783,500,000	0	41,500,000	4,783,500,000	
57항 변상금및위약금	0	0	0	1,245,796,750	476,656,260	0	769,140,490	476,656,260	
571목 변상금	0	0	0	253,480,180	62,057,710	0	191,422,470	62,057,710	
572목 위약금	0	0	0	992,316,570	414,598,550	0	577,718,020	414,598,550	
58항 가산금	0	0	0	4,701,770	3,961,880	0	739,890	3,961,880	
581목 가산금	0	0	0	4,701,770	3,961,880	0	739,890	3,961,880	
59항 기타경상이전수입	15,016,000,000	0	15,016,000,000	13,059,854,280	12,769,370,860	0	290,483,420	-2,246,629,140	
593목 법정부담금	9,348,000,000	0	9,348,000,000	9,813,482,040	9,806,967,520	0	6,514,520	458,967,520	
596목 기타경상이전수입	5,668,000,000	0	5,668,000,000	3,246,372,240	2,962,403,340	0	283,968,900	-2,705,596,660	
13관 재회및용역판매수입	61,078,000,000	0	61,078,000,000	58,637,872,300	58,195,176,020	0	442,696,280	-2,882,823,980	
65항 면허료및수수료	656,000,000	0	656,000,000	1,012,597,500	821,247,500	0	191,350,000	165,247,500	
651목 면허료및수수료	656,000,000	0	656,000,000	1,012,597,500	821,247,500	0	191,350,000	165,247,500	
67항 항공항만및용수수입	60,422,000,000	0	60,422,000,000	57,020,071,740	57,020,038,250	0	33,490	-3,401,961,750	
671목 항공항만수입	60,422,000,000	0	60,422,000,000	57,020,071,740	57,020,038,250	0	33,490	-3,401,961,750	

(단위: 원)

구 분	세입예산액 (A)	이체 등 증감액 (B)	세입예산현액 (C)=A+B	징수결정액	수 납 액 (D)	불납결손액	미 수 납 액	세입예산현액과 수납액의 차(D-C)	예산현액대비 증감사유
713목 기타고정자산매각대	0	0	0	6,188,600	6,188,600	0	0	6,188,600	
33관 전년도이월금	271,279,000,000	0	271,279,000,000	347,212,286,180	347,212,286,180	0	0	75,933,286,180	
88항 전년도이월금	271,279,000,000	0	271,279,000,000	347,212,286,180	347,212,286,180	0	0	75,933,286,180	
881목 전년도이월금	271,279,000,000	0	271,279,000,000	347,212,286,180	347,212,286,180	0	0	75,933,286,180	
에너지및자원사업특별회계	0	0	0	766,975,050	766,975,050	0	0	766,975,050	
(투자계정)	0	0	0	766,975,050	766,975,050	0	0	766,975,050	
11관 재산수입	0	0	0	12,827,990	12,827,990	0	0	12,827,990	
54항 기타이자수입및재산수입	0	0	0	12,827,990	12,827,990	0	0	12,827,990	
545목 기타재산수입	0	0	0	12,827,990	12,827,990	0	0	12,827,990	
12관 경상이전수입	0	0	0	754,147,060	754,147,060	0	0	754,147,060	
59항 기타경상이전수입	0	0	0	754,147,060	754,147,060	0	0	754,147,060	
596목 기타경상이전수입	0	0	0	754,147,060	754,147,060	0	0	754,147,060	
혁신도시건설특별회계	6,475,000,000	0	6,475,000,000	51,958,943,590	51,958,943,590	0	0	45,483,943,590	
11관 재산수입	0	0	0	87,283,570	87,283,570	0	0	87,283,570	
51항 관유물대여료	0	0	0	3,861,030	3,861,030	0	0	3,861,030	
512목 건물대여료	0	0	0	3,861,030	3,861,030	0	0	3,861,030	
54항 기타이자수입및재산수입	0	0	0	83,422,540	83,422,540	0	0	83,422,540	
545목 기타재산수입	0	0	0	83,422,540	83,422,540	0	0	83,422,540	
12관 경상이전수입	0	0	0	808,921,470	808,921,470	0	0	808,921,470	
59항 기타경상이전수입	0	0	0	808,921,470	808,921,470	0	0	808,921,470	
596목 기타경상이전수입	0	0	0	808,921,470	808,921,470	0	0	808,921,470	
33관 전년도이월금	0	0	0	44,587,738,550	44,587,738,550	0	0	44,587,738,550	
88항 전년도이월금	0	0	0	44,587,738,550	44,587,738,550	0	0	44,587,738,550	
881목 전년도이월금	0	0	0	44,587,738,550	44,587,738,550	0	0	44,587,738,550	
40관 정부내부수입및기타	6,475,000,000	0	6,475,000,000	6,475,000,000	6,475,000,000	0	0	0	
91항 전입금	6,475,000,000	0	6,475,000,000	6,475,000,000	6,475,000,000	0	0	0	
911목 일반회계전입금	6,475,000,000	0	6,475,000,000	6,475,000,000	6,475,000,000	0	0	0	
지역발전특별회계	572,750,000,000	0	572,750,000,000	1,474,240,363,730	658,721,858,120	9,056,202,370	806,462,303,240	85,971,858,120	

(단위: 원)

구 분	세입예산액 (A)	이체 등증감액 (B)	세입예산현액 (C)=A+B	징수결정액	수 납 액 (D)	불납결손액	미 수 납 액	세입예산현액과 수납액의 차(D-C)	예산현액대비 증감사유
12관 경상이전수입	194,267,000,000	0	194,267,000,000	872,949,003,230	288,289,656,430	9,046,862,460	575,612,484,340	94,022,656,430	
56항 벌금, 물수금및과태료	787,000,000	0	787,000,000	813,901,600	22,800,000	12,642,100	778,459,500	-764,200,000	
561목 벌금및과료	328,000,000	0	328,000,000	363,330,100	2,000,000	4,642,100	356,688,000	-326,000,000	
563목 과태료	459,000,000	0	459,000,000	450,571,500	20,800,000	8,000,000	421,771,500	-438,200,000	
58항 가산금	9,875,000,000	0	9,875,000,000	74,972,444,620	4,293,676,680	4,433,254,940	66,245,513,000	-5,581,323,320	
581목 가산금	9,875,000,000	0	9,875,000,000	74,972,444,620	4,293,676,680	4,433,254,940	66,245,513,000	-5,581,323,320	
59항 기타경상이전수입	183,605,000,000	0	183,605,000,000	797,162,657,010	283,973,179,750	4,600,965,420	508,588,511,840	100,368,179,750	
593목 법정부담금	175,273,000,000	0	175,273,000,000	787,961,039,770	275,660,243,370	4,573,655,170	507,727,141,230	100,387,243,370	
596목 기타경상이전수입	8,332,000,000	0	8,332,000,000	9,201,617,240	8,312,936,380	27,310,250	861,370,610	-19,063,620	
13관 재 화및용역판매수입	50,000,000	0	50,000,000	7,953,540	0	2,823,220	5,130,320	-50,000,000	
69항 잡수입	50,000,000	0	50,000,000	7,953,540	0	2,823,220	5,130,320	-50,000,000	
691목 기타잡수입	50,000,000	0	50,000,000	7,953,540	0	2,823,220	5,130,320	-50,000,000	
(경제발전계정)	378,153,000,000	0	378,153,000,000	600,225,390,790	369,377,960,070	6,516,690	230,840,914,030	-8,775,039,930	
11관 재산수입	3,729,000,000	0	3,729,000,000	785,800,180	656,413,380	0	129,386,800	-3,072,586,620	
51항 관유물대여료	375,000,000	0	375,000,000	270,720,750	142,038,520	0	128,682,230	-232,961,480	
511목 토지대여료	375,000,000	0	375,000,000	270,720,750	142,038,520	0	128,682,230	-232,961,480	
54항 기타이자수입및재산수입	3,354,000,000	0	3,354,000,000	515,079,430	514,374,860	0	704,570	-2,839,625,140	
541목 지방자치단체이자수입	0	0	0	1,390	1,390	0	0	1,390	
544목 기타민간이자수입	32,000,000	0	32,000,000	0	0	0	0	-32,000,000	
545목 기타재산수입	3,322,000,000	0	3,322,000,000	515,078,040	514,373,470	0	704,570	-2,807,626,530	
12관 경상이전수입	349,986,000,000	0	349,986,000,000	596,975,054,820	366,942,824,460	6,516,690	230,025,713,670	16,956,824,460	
56항 벌금, 물수금및과태료	0	0	0	322,000	0	0	322,000	0	
561목 벌금및과료	0	0	0	322,000	0	0	322,000	0	
57항 변상금및위약금	0	0	0	4,922,870	4,327,780	0	595,090	4,327,780	
571목 변상금	0	0	0	4,922,870	4,327,780	0	595,090	4,327,780	
58항 가산금	2,577,000,000	0	2,577,000,000	4,947,245,160	99,266,190	97,040	4,847,881,930	-2,477,733,810	
581목 가산금	2,577,000,000	0	2,577,000,000	4,947,245,160	99,266,190	97,040	4,847,881,930	-2,477,733,810	
59항 기타경상이전수입	347,409,000,000	0	347,409,000,000	592,022,564,790	366,839,230,490	6,419,650	225,176,914,650	19,430,230,490	

(단위: 원)

구 분	세입예산액 (A)	이체 등 증감액 (B)	세입예산현액 (C)=A+B	징수결정액	수 납 액 (D)	불납결손액	미 수 납 액	세입예산현액과 수납액의 차(D-C)	예산현액대비 증감사유
691목 기타잡수입	16,490,000,000	0	16,490,000,000	4,282,420	1,299,330	0	2,983,090	-16,488,700,670	
14관 수입대체경비수입	0	0	0	2,375,510	2,375,510	0	0	2,375,510	
69항 잡수입	0	0	0	2,375,510	2,375,510	0	0	2,375,510	
691목 기타잡수입	0	0	0	2,375,510	2,375,510	0	0	2,375,510	
15관 관유물매각대	7,948,000,000	0	7,948,000,000	2,457,877,860	1,775,047,390	0	682,830,470	-6,172,952,610	
72항 토지및무형자산매각대	7,948,000,000	0	7,948,000,000	2,457,877,860	1,775,047,390	0	682,830,470	-6,172,952,610	
721목 토지매각대	7,948,000,000	0	7,948,000,000	2,457,877,860	1,775,047,390	0	682,830,470	-6,172,952,610	
(세종특별자치시계정)	0	0	0	1,255,060	1,255,060	0	0	1,255,060	
11관 재산수입	0	0	0	242,190	242,190	0	0	242,190	
54항 기타이자수입및재산수입	0	0	0	242,190	242,190	0	0	242,190	
545목 기타재산수입	0	0	0	242,190	242,190	0	0	242,190	
12관 경상이전수입	0	0	0	1,012,870	1,012,870	0	0	1,012,870	
59항 기타경상이전수입	0	0	0	1,012,870	1,012,870	0	0	1,012,870	
596목 기타경상이전수입	0	0	0	1,012,870	1,012,870	0	0	1,012,870	

2. 세출결산보고서

□ 총괄

(단위: 원)

구 분	세출예산액 (A)	전년도이월액/ 초과지출승인액	예산결정후 증감액 (B)			세출예산현액 (C)=A+B	지 출 액	다음연도 이월액
			예비비	전용	이용 및 이체			
합 계	36,609,506,083,000	635,632,803,210	11,080,000,000	332,622,792,000	16,134,400,000	37,256,218,886,210	36,388,298,235,260	598,856,324,940
		0	0	-332,622,792,000	-16,134,400,000			
일반회계	19,436,289,083,000	52,299,971,950	11,080,000,000	46,295,864,000	16,134,400,000	19,499,669,054,950	19,406,730,399,850	41,885,227,680
		0	0	-46,295,864,000	-16,134,400,000			
특별회계	17,173,217,000,000	583,332,831,260	0	286,326,928,000	0	17,756,549,831,260	16,981,567,835,410	556,971,097,260
		0	0	-286,326,928,000	0			
교통시설특별회계	14,637,978,000,000	449,788,129,220	0	231,227,928,000	0	15,087,766,129,220	14,517,242,865,030	461,102,411,790
		0	0	-231,227,928,000	0			
도로계정	7,817,597,000,000	404,121,408,430	0	222,984,428,000	0	8,221,718,408,430	7,775,049,018,890	410,782,666,570
		0	0	-222,984,428,000	0			
철도계정	5,906,824,000,000	0	0	0	0	5,906,824,000,000	5,876,492,867,410	96,000,000
		0	0	0	0			
교통체계관리계정	284,307,000,000	158,700,000	0	0	0	284,465,700,000	255,535,674,230	142,927,000
		0	0	0	0			
공항계정	629,250,000,000	45,508,020,790	0	8,243,500,000	0	674,758,020,790	610,165,304,500	50,080,818,220
		0	0	-8,243,500,000	0			
에너지및자원사업특별회계	15,240,000,000	0	0	182,000,000	0	15,240,000,000	14,080,351,990	175,200,000
		0	0	-182,000,000	0			
투자계정	15,240,000,000	0	0	182,000,000	0	15,240,000,000	14,080,351,990	175,200,000
		0	0	-182,000,000	0			
혁신도시건설특별회계	93,015,000,000	80,000,000	0	0	0	93,095,000,000	62,924,465,110	0
		0	0	0	0			
지역발전특별회계	2,426,984,000,000	133,464,702,040	0	54,917,000,000	0	2,560,448,702,040	2,387,320,153,280	95,693,485,470
		0	0	-54,917,000,000	0			
생활기반계정	561,245,000,000	40,238,000,000	0	0	0	601,483,000,000	590,269,000,000	0
		0	0	0	0			
경제발전계정	1,799,315,000,000	85,921,899,880	0	54,917,000,000	0	1,885,236,899,880	1,729,638,367,260	91,182,724,630
		0	0	-54,917,000,000	0			
제주특별자치도계정	43,542,000,000	0	0	0	0	43,542,000,000	43,542,000,000	0
		0	0	0	0			
세종특별자치시계정	22,882,000,000	7,304,802,160	0	0	0	30,186,802,160	23,870,786,020	4,510,760,840

□ 회계별 세출결산

(단위: 원)

구 분	세출예산액 (A)	전년도이월액/ 초과지출승인액	예산결정후 증감액 (B)			세출예산현액 (C)=A+B	지 출 액	다음연도 이월액
			예비비	전용	이용 및 이체			
합 계	36,609,506,083,000	635,632,803,210	11,080,000,000	332,622,792,000	16,134,400,000	37,256,218,886,210	36,388,298,235,260	598,856,324,940
일반회계	19,436,289,083,000	52,299,971,950	11,080,000,000	46,295,864,000	16,134,400,000	19,499,669,054,950	19,406,730,399,850	41,885,227,680
080장(분야) 사회복지	2,029,288,000,000	1,462,693,650	0	1,497,000,000	0	2,030,750,693,650	2,015,252,324,620	4,125,043,300
		0	0	-1,497,000,000	0			
081관(부문) 기초생활보장	947,098,000,000	384,181,000	0	0	0	947,482,181,000	946,933,028,100	142,737,000
		0	0	0	0			
1000항(프로그램) 주택시장안정및주거복지향상	947,098,000,000	384,181,000	0	0	0	947,482,181,000	946,933,028,100	142,737,000
		0	0	0	0			
1034세항(단위사업) 주택정책지원	947,098,000,000	384,181,000	0	0	0	947,482,181,000	946,933,028,100	142,737,000
		0	0	0	0			
210목 운영비	1,639,000,000	296,000,000	0	0	0	1,935,000,000	1,836,593,620	55,010,000
		0	0	0	0			
220목 여비	45,000,000	0	0	0	0	45,000,000	16,048,580	0
		0	0	0	0			
240목 업무추진비	15,000,000	0	0	0	0	15,000,000	13,781,900	0
		0	0	0	0			
260목 연구용역비	100,000,000	88,181,000	0	0	0	188,181,000	83,004,000	87,727,000
		0	0	0	0			
320목 민간이전	19,782,000,000	0	0	0	0	19,782,000,000	19,782,000,000	0
		0	0	0	0			
330목 자치단체이전	925,517,000,000	0	0	0	0	925,517,000,000	925,201,600,000	0
		0	0	0	0			
088관(부문) 주택	1,082,190,000,000	1,078,512,650	0	1,497,000,000	0	1,083,268,512,650	1,068,319,296,520	3,982,306,300
		0	0	-1,497,000,000	0			
1000항(프로그램) 주택시장안정및주거복지향상	155,671,000,000	1,078,512,650	0	747,000,000	0	156,749,512,650	142,559,438,920	3,505,109,110
		0	0	-747,000,000	0			
1031세항(단위사업) 주택가격조사지원	65,748,000,000	1,078,512,650	0	747,000,000	0	66,826,512,650	63,658,630,540	1,877,076,040
		0	0	-747,000,000	0			
110목 인건비	4,916,431,000	0	0	0	0	4,916,431,000	4,660,813,080	0
		0	0	0	0			
210목 운영비	55,161,569,000	0	0	0	0	54,414,569,000	53,723,472,220	72,500,000

(단위: 원)

구 분	세출예산액 (A)	예산결정후 증감액 (B)				세출예산현액 (C)=A+B	지 출 액	다음연도 이월액
		전년도이월액/ 초과지출승인액	예비비	전용	이용 및 이체			
260목 연구용역비	4,258,000,000	1,078,512,650	0	747,000,000	0	6,083,512,650	3,949,754,080	1,804,576,040
		0	0	0	0			
430목 유형자산	693,000,000	0	0	0	0	693,000,000	640,096,870	0
		0	0	0	0			
1034세항(단위사업) 주택정책지원	3,120,000,000	0	0	0	0	3,120,000,000	2,992,000,000	0
		0	0	0	0			
210목 운영비	3,120,000,000	0	0	0	0	3,120,000,000	2,992,000,000	0
		0	0	0	0			
1036세항(단위사업) 주거환경개선지원	86,803,000,000	0	0	0	0	86,803,000,000	75,908,808,380	1,628,033,070
		0	0	0	0			
210목 운영비	2,005,000,000	0	0	0	0	2,005,000,000	316,102,730	1,628,033,070
		0	0	0	0			
220목 여비	30,000,000	0	0	0	0	30,000,000	27,957,290	0
		0	0	0	0			
240목 업무추진비	5,000,000	0	0	0	0	5,000,000	4,748,360	0
		0	0	0	0			
330목 자치단체이전	39,863,000,000	0	0	0	0	39,863,000,000	30,660,000,000	0
		0	0	0	0			
460목 출자금	44,900,000,000	0	0	0	0	44,900,000,000	44,900,000,000	0
		0	0	0	0			
1600항(프로그램) 도시재생(일반)	2,700,000,000	0	0	750,000,000	0	2,700,000,000	1,940,857,600	477,197,190
		0	0	-750,000,000	0			
1601세항(단위사업) 도시재생(일반)	2,700,000,000	0	0	750,000,000	0	2,700,000,000	1,940,857,600	477,197,190
		0	0	-750,000,000	0			
210목 운영비	1,850,000,000	0	0	750,000,000	0	2,600,000,000	1,940,857,600	378,557,190
		0	0	0	0			
260목 연구용역비	850,000,000	0	0	0	0	100,000,000	0	98,640,000
		0	0	-750,000,000	0			
8400항(프로그램) 내부거래지출	923,819,000,000	0	0	0	0	923,819,000,000	923,819,000,000	0
		0	0	0	0			
8411세항(단위사업) 회계기금간전출(일반회계)	923,819,000,000	0	0	0	0	923,819,000,000	923,819,000,000	0
		0	0	0	0			
610목 전출금등	923,819,000,000	0	0	0	0	923,819,000,000	923,819,000,000	0

(단위: 원)

구 분	세출예산액(A)	예산결정후 증감액(B)				세출예산현액(C)=A+B	지출액	다음연도 이월액
		전년도이월액/ 초과지출승인액	예비비	전용	이용 및 이체			
121관(부문) 도로	7,427,053,000,000	0	0	0	0	7,427,053,000,000	7,427,053,000,000	0
8000항(프로그램) 회계 간거래(전출금)	7,427,053,000,000	0	0	0	0	7,427,053,000,000	7,427,053,000,000	0
8011세항(단위사업) 회계간전출(일반회계)	7,427,053,000,000	0	0	0	0	7,427,053,000,000	7,427,053,000,000	0
610목 전출금등	7,427,053,000,000	0	0	0	0	7,427,053,000,000	7,427,053,000,000	0
122관(부문) 철도	6,749,859,000,000	8,776,336,220	0	527,000,000	880,400,000	6,759,515,336,220	6,747,316,371,630	2,124,125,630
2700항(프로그램) 철도안전및운영	1,167,950,000,000	8,776,336,220	0	527,000,000	880,000,000	1,177,606,336,220	1,165,704,091,540	2,124,125,630
2731세항(단위사업) 철도안전(일반)	857,407,000,000	150,180,220	0	527,000,000	880,000,000	858,961,180,220	858,556,645,380	0
210목 운영비	34,724,000,000	0	0	3,000,000	0	34,727,000,000	34,648,798,660	0
220목 여비	223,000,000	0	0	0	0	220,000,000	197,279,070	0
240목 업무추진비	20,000,000	0	0	0	0	20,000,000	19,000,000	0
260목 연구용역비	60,000,000	0	0	0	0	60,000,000	58,547,430	0
350목 일반출연금	822,374,000,000	0	0	524,000,000	880,000,000	823,778,000,000	823,478,000,000	0
430목 유형자산	6,000,000	150,180,220	0	0	0	156,180,220	155,020,220	0
2733세항(단위사업) 철도정책지원	14,321,000,000	8,626,156,000	0	0	0	22,423,156,000	10,925,446,160	2,124,125,630
210목 운영비	478,000,000	0	0	0	0	478,000,000	471,611,380	0
220목 여비	117,000,000	0	0	0	0	117,000,000	116,698,500	0
240목 업무추진비	32,000,000	0	0	0	0	32,000,000	30,014,500	0

(단위: 원)

구 분	세출예산액 (A)	예산결정후 증감액 (B)				세출예산현액 (C)=A+B	지 출 액	다음연도 이월액
		전년도이월액/ 초과지출승인액	예비비	전용	이용 및 이체			
320목 민간이전	2,244,000,000	0	0	0	0	1,720,000,000	1,720,000,000	0
		0	0	-524,000,000	0			
420목 건설비	10,000,000,000	7,629,256,000	0	0	0	17,629,256,000	7,431,968,900	1,162,200,000
		0	0	0	0			
2736세항(단위사업) 철도운영지원(일반)	296,222,000,000	0	0	0	0	296,222,000,000	296,222,000,000	0
		0	0	0	0			
320목 민간이전	296,222,000,000	0	0	0	0	296,222,000,000	296,222,000,000	0
		0	0	0	0			
8000항(프로그램) 회계 간거래 (전출금)	5,553,628,000,000	0	0	0	0	5,553,628,000,000	5,553,628,000,000	0
		0	0	0	0			
8012세항(단위사업) 회계간전출(일반회계)	5,553,628,000,000	0	0	0	0	5,553,628,000,000	5,553,628,000,000	0
		0	0	0	0			
610목 전출금등	5,553,628,000,000	0	0	0	0	5,553,628,000,000	5,553,628,000,000	0
		0	0	0	0			
8600항(프로그램) 회계 기금간거래 (예수원금상환)	27,332,000,000	0	0	0	400,000	27,332,400,000	27,332,400,000	0
		0	0	0	0			
8611세항(단위사업) 회계 기금간예수원금상환 (일반회계)	27,332,000,000	0	0	0	400,000	27,332,400,000	27,332,400,000	0
		0	0	0	0			
510목 상환지출	27,332,000,000	0	0	0	400,000	27,332,400,000	27,332,400,000	0
		0	0	0	0			
8700항(프로그램) 회계 기금간거래 (예수이자상환)	949,000,000	0	0	0	0	948,600,000	651,880,090	0
		0	0	0	-400,000			
8711세항(단위사업) 회계 기금간예수이자상환 (일반회계)	949,000,000	0	0	0	0	948,600,000	651,880,090	0
		0	0	0	-400,000			
510목 상환지출	949,000,000	0	0	0	0	948,600,000	651,880,090	0
		0	0	0	-400,000			
123관(부문) 도시철도	222,190,000,000	0	0	0	0	222,190,000,000	222,190,000,000	0
		0	0	0	0			
8000항(프로그램) 회계 간거래 (전출금)	222,190,000,000	0	0	0	0	222,190,000,000	222,190,000,000	0
		0	0	0	0			
8013세항(단위사업) 회계간전출(일반회계)	222,190,000,000	0	0	0	0	222,190,000,000	222,190,000,000	0
		0	0	0	0			
610목 전출금등	222,190,000,000	0	0	0	0	222,190,000,000	222,190,000,000	0

(단위: 원)

구 분	세출예산액 (A)	예산결정후 증감액 (B)				세출예산현액 (C)=A+B	지 출 액	다음연도 이월액
		전년도이월액/ 초과지출승인액	예비비	전용	이용 및 이체			
3600항(프로그램) 항공발전지원	6,150,000,000	0	0	0	0	6,150,000,000	5,794,615,560	139,690,500
		0	0	0	0			
3633세항(단위사업) 국제항공협력	1,981,000,000	0	0	0	0	1,981,000,000	1,821,299,540	0
		0	0	0	0			
110목 인건비	84,000,000	0	0	0	0	84,000,000	75,652,310	0
		0	0	0	0			
210목 운영비	520,600,000	0	0	0	0	520,600,000	459,708,270	0
		0	0	0	0			
220목 여비	280,000,000	0	0	0	0	280,000,000	255,056,680	0
		0	0	0	0			
240목 업무추진비	28,000,000	0	0	0	0	28,000,000	25,723,470	0
		0	0	0	0			
260목 연구용역비	670,000,000	0	0	0	0	670,000,000	643,303,750	0
		0	0	0	0			
320목 민간이전	8,400,000	0	0	0	0	8,400,000	6,919,400	0
		0	0	0	0			
340목 해외이전	390,000,000	0	0	0	0	390,000,000	354,935,660	0
		0	0	0	0			
3634세항(단위사업) 항공안전검사수입대체	510,000,000	0	0	0	0	510,000,000	474,625,520	0
		0	0	0	0			
220목 여비	510,000,000	0	0	0	0	510,000,000	474,625,520	0
		0	0	0	0			
3635세항(단위사업) 항공인력양성	3,659,000,000	0	0	0	0	3,659,000,000	3,498,690,500	139,690,500
		0	0	0	0			
210목 운영비	300,000,000	0	0	0	0	300,000,000	139,690,500	139,690,500
		0	0	0	0			
320목 민간이전	3,359,000,000	0	0	0	0	3,359,000,000	3,359,000,000	0
		0	0	0	0			
3700항(프로그램) 항공운영지원	8,297,000,000	0	0	0	0	8,297,000,000	8,243,575,950	0
		0	0	0	0			
3731세항(단위사업) 항공운영지원	8,297,000,000	0	0	0	0	8,297,000,000	8,243,575,950	0
		0	0	0	0			
210목 운영비	5,064,000,000	0	0	0	0	5,064,000,000	5,037,495,950	0

(단위: 원)

구 분	세출예산액(A)	예산결정후 증감액(B)				세출예산현액(C)=A+B	지출액	다음연도 이월액
		전년도이월액/ 초과지출승인액	예비비	전용	이용 및 이체			
440목 무형자산	2,113,000,000	0	0	0	0	2,113,000,000	2,086,080,000	0
126관(부문) 물류등기타	899,651,754,000	9,380,294,050	0	5,929,150,000	0	909,032,048,050	884,752,053,150	11,073,848,190
		0	0	-5,929,150,000	0			
4000항(프로그램) 물류정책	13,039,000,000	15,305,000	0	21,190,000	0	13,054,305,000	12,795,708,370	139,415,000
		0	0	-21,190,000	0			
4032세항(단위사업) 화물자동차지원(일반)	109,000,000	0	0	0	0	109,000,000	109,000,000	0
		0	0	0	0			
330목 자치단체이전	109,000,000	0	0	0	0	109,000,000	109,000,000	0
		0	0	0	0			
4034세항(단위사업) 물류산업지원	3,510,000,000	15,305,000	0	21,190,000	0	3,525,305,000	3,297,981,270	125,415,000
		0	0	-21,190,000	0			
210목 운영비	475,000,000	0	0	0	0	453,810,000	378,095,870	16,500,000
		0	0	-21,190,000	0			
220목 여비	15,000,000	0	0	0	0	15,000,000	11,039,400	0
		0	0	0	0			
240목 업무추진비	10,000,000	0	0	0	0	10,000,000	9,500,000	0
		0	0	0	0			
260목 연구용역비	320,000,000	0	0	0	0	320,000,000	226,032,000	84,350,000
		0	0	0	0			
320목 민간이전	2,690,000,000	15,305,000	0	0	0	2,705,305,000	2,654,638,000	24,565,000
		0	0	0	0			
330목 자치단체이전	0	0	0	21,190,000	0	21,190,000	18,676,000	0
		0	0	0	0			
4042세항(단위사업) 수도권복합물류터미널건설	9,420,000,000	0	0	0	0	9,420,000,000	9,388,727,100	14,000,000
		0	0	0	0			
420목 건설비	9,420,000,000	0	0	0	0	9,420,000,000	9,388,727,100	14,000,000
		0	0	0	0			
4100항(프로그램) 국토교통연구개발	330,207,000,000	854,767,210	0	0	0	331,061,767,210	329,736,713,690	1,102,956,170
		0	0	0	0			
4141세항(단위사업) 국토교통기술역량강화(R&D)	75,505,000,000	179,536,990	0	0	0	75,684,536,990	75,545,366,440	114,543,860
		0	0	0	0			
220목 여비	25,000,000	0	0	0	0	25,000,000	23,445,460	0

(단위: 원)

구 분	세출예산액 (A)	예산결정후 증감액 (B)			세출예산현액 (C)=A+B	지 출 액	다음연도 이월액	
		전년도이월액/ 초과지출승인액	예비비	전용				이용 및 이체
260목 연구용역비	367,000,000	179,536,990	0	0	0	546,536,990	409,348,980	114,543,860
		0	0	0	0			
360목 연구개발출연금	75,105,000,000	0	0	0	0	75,105,000,000	75,105,000,000	0
		0	0	0	0			
4148세항(단위사업) 정책연구개발(R&D)	1,843,000,000	675,230,220	0	0	0	2,518,230,220	1,432,347,250	988,412,310
		0	0	0	0			
260목 연구용역비	1,843,000,000	675,230,220	0	0	0	2,518,230,220	1,432,347,250	988,412,310
		0	0	0	0			
4153세항(단위사업) 국토교통연구기획(R&D)	7,460,000,000	0	0	0	0	7,460,000,000	7,460,000,000	0
		0	0	0	0			
360목 연구개발출연금	7,460,000,000	0	0	0	0	7,460,000,000	7,460,000,000	0
		0	0	0	0			
4154세항(단위사업) 건설기술혁신(R&D)	76,920,000,000	0	0	0	0	76,920,000,000	76,920,000,000	0
		0	0	0	0			
360목 연구개발출연금	76,920,000,000	0	0	0	0	76,920,000,000	76,920,000,000	0
		0	0	0	0			
4155세항(단위사업) 플랜트연구	37,756,000,000	0	0	0	0	37,756,000,000	37,756,000,000	0
		0	0	0	0			
360목 연구개발출연금	37,756,000,000	0	0	0	0	37,756,000,000	37,756,000,000	0
		0	0	0	0			
4156세항(단위사업) 도시건축연구	74,005,000,000	0	0	0	0	74,005,000,000	74,005,000,000	0
		0	0	0	0			
360목 연구개발출연금	74,005,000,000	0	0	0	0	74,005,000,000	74,005,000,000	0
		0	0	0	0			
4158세항(단위사업) 교통물류연구	54,978,000,000	0	0	0	0	54,978,000,000	54,978,000,000	0
		0	0	0	0			
360목 연구개발출연금	54,978,000,000	0	0	0	0	54,978,000,000	54,978,000,000	0
		0	0	0	0			
4159세항(단위사업) 국토교통연구성과활용	1,340,000,000	0	0	0	0	1,340,000,000	1,340,000,000	0
		0	0	0	0			
360목 연구개발출연금	1,340,000,000	0	0	0	0	1,340,000,000	1,340,000,000	0
		0	0	0	0			
4160세항(단위사업) 국토교통융복합기술개발	400,000,000	0	0	0	0	400,000,000	300,000,000	0

(단위: 원)

구 분	세출예산액(A)	예산결정후 증감액(B)			세출예산현액(C)=A+B	지 출 액	다음연도 이월액	
		전년도이월액/ 초과지출승인액	예비비	전용				이용 및 이체
4200항(프로그램) 국토교통정보화	81,134,000,000	5,845,900,100	0	74,284,000	0	86,979,900,100	75,097,385,370	6,535,283,120
		0	0	-74,284,000	0			
4232세항(단위사업) 철도정보화(정보화)	2,042,000,000	0	0	0	0	2,042,000,000	2,034,570,400	0
		0	0	0	0			
210목 운영비	290,000,000	0	0	0	0	290,000,000	285,103,220	0
		0	0	0	0			
260목 연구용역비	150,000,000	0	0	0	0	150,000,000	147,467,180	0
		0	0	0	0			
350목 일반출연금	1,602,000,000	0	0	0	0	1,602,000,000	1,602,000,000	0
		0	0	0	0			
4234세항(단위사업) 항공정보화사업(정보화)	2,546,000,000	271,000,000	0	0	0	2,817,000,000	2,504,030,780	146,190,000
		0	0	0	0			
210목 운영비	1,882,000,000	0	0	0	0	1,882,000,000	1,777,135,780	0
		0	0	0	0			
260목 연구용역비	350,000,000	0	0	0	0	350,000,000	335,500,000	0
		0	0	0	0			
430목 유형자산	314,000,000	271,000,000	0	0	0	585,000,000	391,395,000	146,190,000
		0	0	0	0			
4237세항(단위사업) 교통정보화(정보화)	1,716,000,000	0	0	0	0	1,716,000,000	1,540,778,310	0
		0	0	0	0			
210목 운영비	816,000,000	0	0	0	0	816,000,000	736,392,070	0
		0	0	0	0			
260목 연구용역비	900,000,000	0	0	0	0	900,000,000	804,386,240	0
		0	0	0	0			
4240세항(단위사업) 수자원정보화(정보화)	2,159,000,000	0	0	0	0	2,159,000,000	2,125,800,000	0
		0	0	0	0			
210목 운영비	500,000,000	0	0	0	0	500,000,000	484,800,000	0
		0	0	0	0			
260목 연구용역비	1,509,000,000	0	0	0	0	1,509,000,000	1,506,732,020	0
		0	0	0	0			
430목 유형자산	150,000,000	0	0	0	0	150,000,000	134,267,980	0
		0	0	0	0			
4241세항(단위사업) 건설사업정보화(정보화)	7,461,000,000	0	0	19,300,000	0	7,461,000,000	5,634,635,180	1,368,163,220

(단위: 원)

구 분	세출예산액(A)	예산결정후 증감액(B)				세출예산현액 (C)=A+B	지 출 액	다음연도 이월액
		전년도이월액/ 초과지출승인액	예비비	전용	이용 및 이체			
260목 연구용역비	3,175,000,000	0	0	0	0	3,155,700,000	1,898,420,780	924,863,220
		0	0	-19,300,000	0			
350목 일반출연금	3,108,000,000	0	0	0	0	3,108,000,000	3,108,000,000	0
		0	0	0	0			
430목 유형자산	1,178,000,000	0	0	0	0	1,178,000,000	615,344,400	443,300,000
		0	0	0	0			
4244세항(단위사업) 건축정보화(정보화)	5,104,000,000	0	0	0	0	5,104,000,000	4,747,020,770	0
		0	0	0	0			
210목 운영비	3,366,000,000	0	0	0	0	3,366,000,000	3,074,465,600	0
		0	0	0	0			
220목 여비	25,000,000	0	0	0	0	25,000,000	23,088,340	0
		0	0	0	0			
240목 업무추진비	8,000,000	0	0	0	0	8,000,000	7,596,630	0
		0	0	0	0			
260목 연구용역비	1,661,000,000	0	0	0	0	1,661,000,000	1,599,260,200	0
		0	0	0	0			
430목 유형자산	44,000,000	0	0	0	0	44,000,000	42,610,000	0
		0	0	0	0			
4246세항(단위사업) 건설산업종합정보망(정보화)	1,942,000,000	0	0	0	0	1,942,000,000	1,850,782,080	0
		0	0	0	0			
210목 운영비	1,942,000,000	0	0	0	0	1,942,000,000	1,850,782,080	0
		0	0	0	0			
4249세항(단위사업) 국토교통행정정보화(정보화)	5,159,000,000	139,343,420	0	0	0	5,298,343,420	5,133,318,610	0
		0	0	0	0			
210목 운영비	2,991,000,000	0	0	0	0	2,991,000,000	2,850,941,800	0
		0	0	0	0			
240목 업무추진비	5,000,000	0	0	0	0	5,000,000	4,686,740	0
		0	0	0	0			
260목 연구용역비	319,000,000	0	0	0	0	319,000,000	301,891,650	0
		0	0	0	0			
430목 유형자산	1,844,000,000	139,343,420	0	0	0	1,983,343,420	1,975,798,420	0
		0	0	0	0			
4253세항(단위사업) 국가물류정보화(정보화)	1,251,000,000	0	0	0	0	1,251,000,000	1,216,456,900	0

(단위: 원)

구 분	세출예산액(A)	예산결정후 증감액(B)				세출예산현액(C)=A+B	지 출 액	다음연도 이월액
		전년도이월액/ 초과지출승인액	예비비	전용	이용 및 이체			
260목 연구용역비	50,000,000	0	0	0	0	50,000,000	48,000,000	0
		0	0	0	0			
350목 일반출연금	639,000,000	0	0	0	0	639,000,000	639,000,000	0
		0	0	0	0			
4254세항(단위사업) 국토이용정보화(정보화)	3,718,000,000	48,500,000	0	0	0	3,766,500,000	2,947,267,000	705,545,000
		0	0	0	0			
210목 운영비	1,191,000,000	0	0	0	0	1,191,000,000	1,144,467,000	0
		0	0	0	0			
260목 연구용역비	927,000,000	48,500,000	0	0	0	975,500,000	202,800,000	705,545,000
		0	0	0	0			
330목 자치단체이전	1,600,000,000	0	0	0	0	1,600,000,000	1,600,000,000	0
		0	0	0	0			
4258세항(단위사업) 자동차전산망(정보화)	3,666,000,000	0	0	0	0	3,666,000,000	3,469,146,470	0
		0	0	0	0			
210목 운영비	3,666,000,000	0	0	0	0	3,666,000,000	3,469,146,470	0
		0	0	0	0			
4263세항(단위사업) 부동산행정정보화	9,259,000,000	1,177,185,000	0	0	0	10,381,201,000	9,631,060,770	451,750,000
		0	0	-54,984,000	0			
210목 운영비	6,320,000,000	0	0	0	0	6,320,000,000	6,062,198,480	0
		0	0	0	0			
220목 여비	3,000,000	0	0	0	0	3,000,000	2,997,370	0
		0	0	0	0			
240목 업무추진비	5,000,000	0	0	0	0	5,000,000	4,750,000	0
		0	0	0	0			
260목 연구용역비	2,731,000,000	1,177,185,000	0	0	0	3,853,201,000	3,361,114,920	451,750,000
		0	0	-54,984,000	0			
320목 민간이전	100,000,000	0	0	0	0	100,000,000	100,000,000	0
		0	0	0	0			
430목 유형자산	100,000,000	0	0	0	0	100,000,000	100,000,000	0
		0	0	0	0			
4270세항(단위사업) 국토공간정보체계 구축및지원(정보화)	35,111,000,000	4,209,871,680	0	54,984,000	0	39,375,855,680	32,262,518,100	3,863,634,900
		0	0	0	0			
210목 운영비	7,372,000,000	1,560,000,000	0	0	0	8,932,000,000	7,613,978,500	943,090,000

(단위: 원)

구 분	세출예산액(A)	예산결정후 증감액(B)				세출예산현액(C)=A+B	지 출 액	다음연도 이월액
		전년도이월액/ 초과지출승인액	예비비	전용	이용 및 이체			
240목 업무추진비	13,000,000	0	0	0	0	13,000,000	12,277,800	0
		0	0	0	0			
260목 연구용역비	19,939,000,000	2,458,471,680	0	54,984,000	0	22,452,455,680	16,880,870,870	2,746,544,900
		0	0	0	0			
330목 자치단체이전	6,400,000,000	0	0	0	0	6,400,000,000	6,400,000,000	0
		0	0	0	0			
340목 해외이전	13,000,000	0	0	0	0	13,000,000	12,524,490	0
		0	0	0	0			
350목 일반출연금	853,000,000	0	0	0	0	853,000,000	853,000,000	0
		0	0	0	0			
430목 유형자산	481,000,000	191,400,000	0	0	0	672,400,000	454,090,000	174,000,000
		0	0	0	0			
4300항(프로그램) 건설정책지원	40,952,000,000	451,000,000	0	3,600,000	0	41,403,000,000	40,188,636,500	258,900,000
		0	0	-3,600,000	0			
4303세항(단위사업) 골재 자원 조사및관리	1,440,000,000	0	0	0	0	1,440,000,000	1,440,000,000	0
		0	0	0	0			
320목 민간이전	1,440,000,000	0	0	0	0	1,440,000,000	1,440,000,000	0
		0	0	0	0			
4304세항(단위사업) 건설기계 확인검사시설및장비구축사업	1,900,000,000	0	0	0	0	1,900,000,000	1,900,000,000	0
		0	0	0	0			
350목 일반출연금	1,900,000,000	0	0	0	0	1,900,000,000	1,900,000,000	0
		0	0	0	0			
4308세항(단위사업) 건설기계 임대료체납신고센터운영	200,000,000	0	0	0	0	200,000,000	200,000,000	0
		0	0	0	0			
320목 민간이전	200,000,000	0	0	0	0	200,000,000	200,000,000	0
		0	0	0	0			
4310세항(단위사업) 해외인프라시장개척	37,412,000,000	451,000,000	0	3,600,000	0	37,863,000,000	36,648,636,500	258,900,000
		0	0	-3,600,000	0			
110목 인건비	45,000,000	0	0	0	0	41,400,000	41,004,890	0
		0	0	-3,600,000	0			
210목 운영비	748,000,000	0	0	0	0	748,000,000	669,602,140	0
		0	0	0	0			
220목 여비	460,000,000	0	0	0	0	460,000,000	458,699,940	0

(단위: 원)

구 분	세출예산액(A)	예산결정후 증감액(B)				세출예산현액(C)=A+B	지 출 액	다음연도 이월액
		전년도이월액/ 초과지출승인액	예비비	전용	이용 및 이체			
260목 연구용역비	5,250,000,000	0	0	0	0	5,250,000,000	5,064,397,840	0
		0	0	0	0			
320목 민간이전	22,523,000,000	0	0	3,600,000	0	22,526,600,000	22,226,562,260	0
		0	0	0	0			
420목 건설비	8,340,000,000	451,000,000	0	0	0	8,791,000,000	8,144,670,030	258,900,000
		0	0	0	0			
4400항(프로그램) 국토교통인재개발	1,316,000,000	0	0	0	0	1,316,000,000	1,283,028,380	0
		0	0	0	0			
4431세항(단위사업) 수입대체경비	746,000,000	0	0	0	0	746,000,000	730,687,380	0
		0	0	0	0			
110목 인건비	626,000,000	0	0	0	0	626,000,000	625,917,810	0
		0	0	0	0			
210목 운영비	68,000,000	0	0	0	0	68,000,000	67,990,980	0
		0	0	0	0			
220목 여비	46,000,000	0	0	0	0	46,000,000	31,078,590	0
		0	0	0	0			
240목 업무추진비	6,000,000	0	0	0	0	6,000,000	5,700,000	0
		0	0	0	0			
4434세항(단위사업) 국토교통역량교육사업	570,000,000	0	0	0	0	570,000,000	552,341,000	0
		0	0	0	0			
210목 운영비	570,000,000	0	0	0	0	570,000,000	552,341,000	0
		0	0	0	0			
4600항(프로그램) 자동차및 교통정책	68,501,000,000	468,654,530	0	0	0	68,969,654,530	67,888,941,890	863,374,500
		0	0	0	0			
4631세항(단위사업) 교통사고예방및피해자보호	2,007,000,000	0	0	0	0	2,007,000,000	1,867,460,000	138,540,000
		0	0	0	0			
260목 연구용역비	350,000,000	0	0	0	0	350,000,000	210,460,000	138,540,000
		0	0	0	0			
320목 민간이전	565,000,000	0	0	0	0	565,000,000	565,000,000	0
		0	0	0	0			
350목 일반출연금	1,092,000,000	0	0	0	0	1,092,000,000	1,092,000,000	0
		0	0	0	0			
4633세항(단위사업) 첨단미래형자동차활성화	1,000,000,000	0	0	0	0	1,000,000,000	1,000,000,000	0

(단위: 원)

구 분	세출예산액(A)	예산결정후 증감액(B)				세출예산현액(C)=A+B	지 출 액	다음연도 이월액
		전년도이월액/ 초과지출승인액	예비비	전용	이용 및 이체			
4634세항(단위사업) 자동차안전도강화	14,133,000,000	0	0	0	0	14,133,000,000	13,899,386,780	120,030,500
		0	0	0	0			
220목 여비	50,000,000	0	0	0	0	50,000,000	49,661,280	0
		0	0	0	0			
240목 업무추진비	7,000,000	0	0	0	0	7,000,000	6,650,000	0
		0	0	0	0			
260목 연구용역비	1,243,000,000	0	0	0	0	1,243,000,000	1,010,075,500	120,030,500
		0	0	0	0			
350목 일반출연금	12,833,000,000	0	0	0	0	12,833,000,000	12,833,000,000	0
		0	0	0	0			
4638세항(단위사업) 교통안전공단출연	42,984,000,000	0	0	0	0	42,984,000,000	42,984,000,000	0
		0	0	0	0			
350목 일반출연금	42,984,000,000	0	0	0	0	42,984,000,000	42,984,000,000	0
		0	0	0	0			
4639세항(단위사업) 교통계획 및 평가	8,377,000,000	468,654,530	0	0	0	8,845,654,530	8,138,095,110	604,804,000
		0	0	0	0			
210목 운영비	7,447,000,000	0	0	0	0	7,447,000,000	7,439,115,910	0
		0	0	0	0			
220목 여비	10,000,000	0	0	0	0	10,000,000	9,911,390	0
		0	0	0	0			
260목 연구용역비	920,000,000	468,654,530	0	0	0	1,388,654,530	689,067,810	604,804,000
		0	0	0	0			
4700항(프로그램) 건설기술정책	27,857,000,000	106,854,450	0	17,000,000	0	27,963,854,450	27,917,625,470	28,363,610
		0	0	-17,000,000	0			
4731세항(단위사업) 한국시설안전기술공단	21,771,000,000	0	0	0	0	21,771,000,000	21,771,000,000	0
		0	0	0	0			
350목 일반출연금	21,771,000,000	0	0	0	0	21,771,000,000	21,771,000,000	0
		0	0	0	0			
4732세항(단위사업) 공사비산정기준관리운영	1,240,000,000	0	0	0	0	1,240,000,000	1,240,000,000	0
		0	0	0	0			
350목 일반출연금	1,240,000,000	0	0	0	0	1,240,000,000	1,240,000,000	0
		0	0	0	0			
4733세항(단위사업) 건설신기술운영	1,850,000,000	0	0	0	0	1,850,000,000	1,850,000,000	0

(단위: 원)

구 분	세출예산액(A)	예산결정후 증감액(B)				세출예산현액(C)=A+B	지 출 액	다음연도 이월액
		전년도이월액/ 초과지출승인액	예비비	전용	이용 및 이체			
4734세항(단위사업) 건설공사품질관리(수입대체)	576,000,000	0	0	0	0	576,000,000	572,244,660	0
110목 인건비	159,920,000	0	0	0	0	159,920,000	159,185,600	0
210목 운영비	116,890,000	0	0	0	0	116,890,000	116,605,750	0
220목 여비	60,000,000	0	0	0	0	60,000,000	59,992,250	0
320목 민간이전	167,190,000	0	0	0	0	167,190,000	164,670,760	0
430목 유형자산	72,000,000	0	0	0	0	72,000,000	71,790,300	0
4735세항(단위사업) 건설공사기준운영	1,800,000,000	0	0	0	0	1,800,000,000	1,800,000,000	0
350목 일반출연금	1,800,000,000	0	0	0	0	1,800,000,000	1,800,000,000	0
4736세항(단위사업) 건설기술제도선진화	620,000,000	106,854,450	0	17,000,000	0	726,854,450	684,380,810	28,363,610
210목 운영비	93,000,000	0	0	17,000,000	0	110,000,000	109,985,880	0
220목 여비	15,000,000	0	0	0	0	15,000,000	14,989,000	0
240목 업무추진비	12,000,000	0	0	0	0	12,000,000	11,400,000	0
260목 연구용역비	500,000,000	106,854,450	0	0	0	589,854,450	548,005,930	28,363,610
7000항(프로그램) 국토교통행정지원	320,786,763,000	1,637,812,760	0	5,629,866,000	0	322,424,575,760	314,449,853,490	2,145,555,790
7001세항(단위사업) 본부인건비	113,984,284,000	0	0	1,461,000,000	0	113,095,284,000	112,196,596,860	0
110목 인건비	113,984,284,000	0	0	1,461,000,000	0	113,095,284,000	112,196,596,860	0
7002세항(단위사업) 소속기관인건비	141,914,479,000	0	0	1,045,000,000	0	141,368,479,000	138,590,411,700	0

(단위: 원)

구 분	세출예산액(A)	전년도이월액/ 초과지출승인액	예산결정후 증감액(B)			세출예산현액 (C)=A+B	지 출 액	다음연도 이월액
			예비비	전용	이용 및 이체			
7011세항(단위사업) 본부기본경비	21,667,000,000	1,344,135,000	0	477,443,000	0	22,055,915,000	19,931,880,930	1,803,236,000
		0	0	-1,432,663,000	0			
110목 인건비	1,648,000,000	0	0	0	0	1,528,357,000	1,464,337,730	0
		0	0	-119,643,000	0			
210목 운영비	11,560,250,000	933,000,000	0	65,000,000	0	11,483,910,000	10,056,596,260	1,260,134,000
		0	0	-1,074,340,000	0			
220목 여비	3,231,750,000	135,000,000	0	400,000,000	0	3,756,750,000	3,586,361,570	168,000,000
		0	0	-10,000,000	0			
240목 업무추진비	857,000,000	11,000,000	0	0	0	868,000,000	812,498,220	12,000,000
		0	0	0	0			
250목 직무수행경비	1,085,600,000	23,000,000	0	0	0	1,108,600,000	1,024,463,090	81,000,000
		0	0	0	0			
260목 연구용역비	500,000,000	157,135,000	0	0	0	657,135,000	406,125,900	237,672,000
		0	0	0	0			
310목 보전금	7,000,000	0	0	0	0	7,000,000	0	0
		0	0	0	0			
320목 민간이전	177,400,000	0	0	12,443,000	0	189,843,000	189,644,640	0
		0	0	0	0			
430목 유형자산	1,900,000,000	85,000,000	0	0	0	1,756,320,000	1,711,853,520	44,430,000
		0	0	-228,680,000	0			
440목 무형자산	700,000,000	0	0	0	0	700,000,000	680,000,000	0
		0	0	0	0			
7018세항(단위사업) 소속기관기본경비	12,921,000,000	27,703,730	0	735,543,000	0	13,518,043,730	12,863,884,260	58,125,700
		0	0	-166,203,000	0			
110목 인건비	237,142,000	0	0	0	0	237,142,000	157,597,170	0
		0	0	0	0			
210목 운영비	9,785,844,000	27,703,730	0	440,200,000	0	10,140,544,730	9,679,476,130	58,125,700
		0	0	-113,203,000	0			
220목 여비	971,250,000	0	0	110,000,000	0	1,078,250,000	1,045,842,430	0
		0	0	-3,000,000	0			
240목 업무추진비	194,000,000	0	0	0	0	194,000,000	183,734,210	0
		0	0	0	0			
250목 직무수행경비	313,456,000	0	0	5,000,000	0	318,456,000	307,480,690	0

(단위: 원)

구 분	세출예산액(A)	예산결정후 증감액(B)				세출예산현액(C)=A+B	지 출 액	다음연도 이월액
		전년도이월액/ 초과지출승인액	예비비	전용	이용 및 이체			
310목 보전금	0	0	0	8,203,000	0	8,203,000	8,202,740	0
		0	0	0	0			
320목 민간이전	13,248,000	0	0	23,000,000	0	36,248,000	12,626,080	0
		0	0	0	0			
420목 건설비	30,000,000	0	0	0	0	30,000,000	29,633,000	0
		0	0	0	0			
430목 유형자산	926,060,000	0	0	149,140,000	0	1,075,200,000	1,046,184,800	0
		0	0	0	0			
7024세항(단위사업) 지방청등기본경비	13,011,000,000	10,380,000	0	1,885,680,000	0	14,835,060,000	14,156,238,580	202,464,090
		0	0	-72,000,000	0			
110목 인건비	4,640,945,000	0	0	1,315,000,000	0	5,942,945,000	5,863,833,730	0
		0	0	-13,000,000	0			
210목 운영비	5,562,845,000	10,380,000	0	226,000,000	0	5,781,225,000	5,291,988,070	202,464,090
		0	0	-18,000,000	0			
220목 여비	1,015,000,000	0	0	32,000,000	0	1,029,000,000	1,021,379,250	0
		0	0	-18,000,000	0			
240목 업무추진비	371,000,000	0	0	0	0	371,000,000	345,133,540	0
		0	0	0	0			
250목 직무수행경비	308,840,000	0	0	140,000	0	308,980,000	298,068,960	0
		0	0	0	0			
320목 민간이전	622,370,000	0	0	233,000,000	0	832,370,000	774,734,970	0
		0	0	-23,000,000	0			
430목 유형자산	490,000,000	0	0	79,540,000	0	569,540,000	561,100,060	0
		0	0	0	0			
7031세항(단위사업) 소속기관전산운영경비	1,942,000,000	11,041,200	0	0	0	1,953,041,200	1,928,709,980	0
		0	0	0	0			
210목 운영비	1,942,000,000	11,041,200	0	0	0	1,953,041,200	1,928,709,980	0
		0	0	0	0			
7036세항(단위사업) 국토교통정책지원	2,797,000,000	34,000,000	0	0	0	2,831,000,000	2,761,318,500	38,100,000
		0	0	0	0			
210목 운영비	2,785,000,000	34,000,000	0	0	0	2,819,000,000	2,749,427,890	38,100,000
		0	0	0	0			
220목 여비	12,000,000	0	0	0	0	12,000,000	11,890,610	0

(단위: 원)

구 분	세출예산액 (A)	예산결정후 증감액 (B)				세출예산현액 (C)=A+B	지 출 액	다음연도 이월액
		전년도이월액/ 초과지출승인액	예비비	전용	이용 및 이체			
110목 인건비	210,941,000	0	0	5,000,000	0	215,941,000	202,856,980	0
		0	0	0	0			
210목 운영비	974,449,000	0	0	18,000,000	0	992,449,000	980,557,950	0
		0	0	0	0			
220목 여비	532,000,000	0	0	0	0	514,000,000	378,294,050	0
		0	0	-18,000,000	0			
240목 업무추진비	31,000,000	0	0	0	0	31,000,000	29,311,040	0
		0	0	0	0			
320목 민간이전	26,610,000	0	0	2,200,000	0	28,810,000	27,457,740	0
		0	0	0	0			
340목 해외이전	644,000,000	0	0	0	0	644,000,000	519,547,310	0
		0	0	0	0			
7040세항(단위사업) 행정능률향상 및 능력개발	8,353,000,000	210,552,830	0	0	0	8,563,552,830	8,118,381,610	43,630,000
		0	0	0	0			
210목 운영비	971,000,000	0	0	0	0	971,000,000	823,081,080	0
		0	0	0	0			
220목 여비	12,000,000	0	0	0	0	12,000,000	3,430,120	0
		0	0	0	0			
240목 업무추진비	5,000,000	0	0	0	0	5,000,000	4,366,500	0
		0	0	0	0			
260목 연구용역비	50,000,000	49,970,880	0	0	0	99,970,880	44,714,350	43,630,000
		0	0	0	0			
310목 보전금	60,000,000	0	0	0	0	60,000,000	58,700,000	0
		0	0	0	0			
420목 건설비	7,205,000,000	160,581,950	0	0	0	7,365,581,950	7,138,365,790	0
		0	0	0	0			
430목 유형자산	50,000,000	0	0	0	0	50,000,000	45,723,770	0
		0	0	0	0			
7041세항(단위사업) 청사확보 및 시설개선	1,778,000,000	0	0	0	0	1,778,000,000	1,764,406,000	0
		0	0	0	0			
210목 운영비	123,000,000	0	0	0	0	123,000,000	123,000,000	0
		0	0	0	0			
420목 건설비	1,077,000,000	0	0	0	0	1,077,000,000	1,077,000,000	0

(단위: 원)

구 분	세출예산액(A)	예산결정후 증감액(B)				세출예산현액(C)=A+B	지출액	다음연도 이월액
		전년도이월액/ 초과지출승인액	예비비	전용	이용 및 이체			
440목 무형자산	278,000,000	0	0	0	0	278,000,000	264,406,000	0
		0	0	0	0			
7100항(프로그램) 항공교통센터(책임운영)	15,858,991,000	0	0	183,210,000	0	15,858,991,000	15,394,159,990	0
		0	0	-183,210,000	0			
7101세항(단위사업) 항공교통센터 인건비	14,915,991,000	0	0	6,900,000	0	14,752,991,000	14,384,530,490	0
		0	0	-169,900,000	0			
110목 인건비	14,915,991,000	0	0	0	0	14,746,091,000	14,377,653,960	0
		0	0	-169,900,000	0			
320목 민간이전	0	0	0	6,900,000	0	6,900,000	6,876,530	0
		0	0	0	0			
7111세항(단위사업) 항공교통센터 기본경비	943,000,000	0	0	176,310,000	0	1,106,000,000	1,009,629,500	0
		0	0	-13,310,000	0			
110목 인건비	8,700,000	0	0	0	0	8,700,000	6,691,940	0
		0	0	0	0			
210목 운영비	646,700,000	0	0	130,000,000	0	763,390,000	674,597,230	0
		0	0	-13,310,000	0			
220목 여비	125,000,000	0	0	40,000,000	0	165,000,000	162,498,680	0
		0	0	0	0			
240목 업무추진비	23,000,000	0	0	0	0	23,000,000	21,846,240	0
		0	0	0	0			
250목 직무수행경비	19,600,000	0	0	3,000,000	0	22,600,000	20,791,660	0
		0	0	0	0			
260목 연구용역비	0	0	0	3,310,000	0	3,310,000	3,306,820	0
		0	0	0	0			
430목 유형자산	120,000,000	0	0	0	0	120,000,000	119,896,930	0
		0	0	0	0			
140장(분야) 국토및지역개발	2,093,800,329,000	32,680,648,030	11,080,000,000	38,342,714,000	15,254,000,000	2,136,680,977,030	2,096,128,458,940	24,422,520,060
		0	0	-38,342,714,000	-16,134,000,000			
141관(부문) 수자원	1,812,876,000,000	16,522,195,810	11,080,000,000	38,312,114,000	15,254,000,000	1,839,898,195,810	1,818,997,929,040	10,994,602,110
		0	0	-38,312,114,000	-15,834,000,000			
5000항(프로그램) 용수공급및개발	104,550,000,000	0	11,080,000,000	1,107,000,000	0	110,076,000,000	110,076,000,000	0
		0	0	-1,107,000,000	-5,554,000,000			
5031세항(단위사업) 공업용수도건설(출자)	18,400,000,000	0	0	0	0	15,454,200,000	15,454,200,000	0

(단위: 원)

구 분	세출예산액(A)	예산결정후 증감액(B)				세출예산현액(C)=A+B	지 출 액	다음연도 이월액
		전년도이월액/ 초과지출승인액	예비비	전용	이용 및 이체			
5033세항(단위사업) 광역상수도건설출자	67,400,000,000	0	11,080,000,000	1,007,000,000	0	78,572,000,000	78,572,000,000	0
		0	0	-100,000,000	-815,000,000			
460목 출자금	67,400,000,000	0	11,080,000,000	1,007,000,000	0	78,572,000,000	78,572,000,000	0
		0	0	-100,000,000	-815,000,000			
5034세항(단위사업) 지방광역상수도(보조)	18,750,000,000	0	0	100,000,000	0	16,049,800,000	16,049,800,000	0
		0	0	-1,007,000,000	-1,793,200,000			
330목 자치단체이전	14,750,000,000	0	0	0	0	14,750,000,000	14,750,000,000	0
		0	0	0	0			
460목 출자금	4,000,000,000	0	0	100,000,000	0	1,299,800,000	1,299,800,000	0
		0	0	-1,007,000,000	-1,793,200,000			
5100항(프로그램) 수자원정책	20,254,000,000	237,810,200	0	380,000,000	0	20,491,810,200	18,888,568,330	1,424,907,720
		0	0	-380,000,000	0			
5131세항(단위사업) 수자원계획및조사	20,254,000,000	237,810,200	0	380,000,000	0	20,491,810,200	18,888,568,330	1,424,907,720
		0	0	-380,000,000	0			
210목 운영비	1,260,000,000	0	0	0	0	1,230,000,000	1,011,277,000	217,870,000
		0	0	-30,000,000	0			
220목 여비	30,000,000	0	0	30,000,000	0	60,000,000	49,558,910	0
		0	0	0	0			
260목 연구용역비	2,340,000,000	0	0	350,000,000	0	2,690,000,000	2,172,667,380	471,576,720
		0	0	0	0			
320목 민간이전	16,424,000,000	237,810,200	0	0	0	16,311,810,200	15,464,699,040	735,461,000
		0	0	-350,000,000	0			
340목 해외이전	200,000,000	0	0	0	0	200,000,000	190,366,000	0
		0	0	0	0			
5200항(프로그램) 댐건설및댐치수능력증대	137,186,000,000	2,606,413,590	0	0	0	130,392,413,590	130,294,413,590	0
		0	0	0	-9,400,000,000			
5231세항(단위사업) 치수능력증대사업	54,854,000,000	0	0	0	0	54,854,000,000	54,854,000,000	0
		0	0	0	0			
320목 민간이전	54,854,000,000	0	0	0	0	54,854,000,000	54,854,000,000	0
		0	0	0	0			
5232세항(단위사업) 댐건설	38,563,000,000	2,606,413,590	0	0	0	31,769,413,590	31,671,413,590	0
		0	0	0	-9,400,000,000			
320목 민간이전	22,530,000,000	2,606,413,590	0	0	0	25,136,413,590	25,038,413,590	0

(단위: 원)

구 분	세출예산액(A)	예산결정후 증감액(B)				세출예산현액(C)=A+B	지출액	다음연도 이월액
		전년도이월액/ 초과지출승인액	예비비	전용	이용 및 이체			
5234세항(단위사업) 댐운영지원	43,769,000,000	0	0	0	0	43,769,000,000	43,769,000,000	0
320목 민간이전	43,769,000,000	0	0	0	0	43,769,000,000	43,769,000,000	0
5300항(프로그램) 하천관리및홍수예보	1,550,886,000,000	13,677,972,020	0	36,825,114,000	15,254,000,000	1,578,937,972,020	1,559,738,947,120	9,569,694,390
		0	0	-36,825,114,000	-880,000,000			
5331세항(단위사업) 국가하천정비지원	861,100,000,000	10,556,867,270	0	18,153,114,000	0	866,739,867,270	856,630,705,880	7,238,762,480
		0	0	-23,070,114,000	0			
110목 인건비	4,143,000,000	0	0	0	0	4,143,000,000	3,844,724,850	0
		0	0	0	0			
210목 운영비	848,000,000	0	0	0	0	848,000,000	729,293,010	0
		0	0	0	0			
220목 여비	40,000,000	0	0	0	0	40,000,000	34,956,460	0
		0	0	0	0			
240목 업무추진비	28,000,000	0	0	0	0	28,000,000	26,600,000	0
		0	0	0	0			
260목 연구용역비	4,000,000,000	602,181,000	0	0	0	4,602,181,000	3,343,943,570	1,170,628,730
		0	0	0	0			
310목 보전금	0	0	0	61,114,000	0	61,114,000	60,969,890	0
		0	0	0	0			
320목 민간이전	56,420,000,000	0	0	0	0	56,416,686,000	56,047,808,750	0
		0	0	-3,314,000	0			
330목 자치단체이전	51,052,000,000	0	0	0	0	51,052,000,000	51,052,000,000	0
		0	0	0	0			
410목 건설보상비	74,719,000,000	354,447,420	0	0	0	53,186,647,420	51,439,442,590	1,746,970,670
		0	0	-21,886,800,000	0			
420목 건설비	391,860,000,000	9,597,840,850	0	18,092,000,000	0	418,369,840,850	412,069,463,000	4,319,693,080
		0	0	-1,180,000,000	0			
430목 유형자산	190,000,000	2,398,000	0	0	0	192,398,000	181,503,760	1,470,000
		0	0	0	0			
460목 출자금	277,800,000,000	0	0	0	0	277,800,000,000	277,800,000,000	0
		0	0	0	0			
5332세항(단위사업) 굴포천치수	43,300,000,000	0	0	0	0	43,300,000,000	43,300,000,000	0

(단위: 원)

구 분	세출예산액(A)	예산결정후 증감액(B)				세출예산현액(C)=A+B	지 출 액	다음연도 이월액
		전년도이월액/ 초과지출승인액	예비비	전용	이용 및 이체			
5333세항(단위사업) 하천편입토지보상(총액계상)	28,600,000,000	0	0	0	0	13,965,000,000	7,578,661,140	0
410목 건설보상비	28,600,000,000	0	0	0	0	13,965,000,000	7,578,661,140	0
		0	0	-13,755,000,000	-880,000,000			
5334세항(단위사업) 수문조사및홍수에보지원	39,186,000,000	3,121,104,750	0	0	0	42,307,104,750	39,603,580,100	2,330,931,910
210목 운영비	3,266,000,000	0	0	0	0	3,266,000,000	3,064,249,120	0
220목 여비	86,000,000	0	0	0	0	86,000,000	69,536,830	0
320목 민간이전	1,226,000,000	0	0	0	0	1,226,000,000	1,226,000,000	0
350목 일반출연금	12,150,000,000	0	0	0	0	12,150,000,000	12,150,000,000	0
420목 건설비	22,418,000,000	3,121,104,750	0	0	0	25,539,104,750	23,053,886,150	2,330,931,910
430목 유형자산	40,000,000	0	0	0	0	40,000,000	39,908,000	0
5338세항(단위사업) 지방하천정비지원	578,700,000,000	0	0	18,672,000,000	15,254,000,000	612,626,000,000	612,626,000,000	0
330목 자치단체이전	578,700,000,000	0	0	18,672,000,000	15,254,000,000	612,626,000,000	612,626,000,000	0
		0	0	0	0			
142관(부문) 지역및도시	253,329,329,000	15,889,156,020	0	30,600,000	0	268,918,485,020	249,442,094,670	13,392,008,950
		0	0	-30,600,000	-300,000,000			
5500항(프로그램) 지역개발	2,496,000,000	215,890,000	0	0	0	2,411,890,000	2,131,136,850	159,354,500
		0	0	0	-300,000,000			
5543세항(단위사업) 해안권및내륙권발전지원	250,000,000	125,026,500	0	0	0	375,026,500	234,920,650	47,000,000
210목 운영비	139,000,000	0	0	0	0	139,000,000	56,515,810	0
		0	0	0	0			
220목 여비	45,000,000	0	0	0	0	45,000,000	38,178,590	0
		0	0	0	0			
240목 업무추진비	16,000,000	0	0	0	0	16,000,000	15,199,750	0

(단위: 원)

구 분	세출예산액(A)	예산결정후 증감액(B)				세출예산현액(C)=A+B	지 출 액	다음연도 이월액
		전년도이월액/ 초과지출승인액	예비비	전용	이용 및 이체			
5544세항(단위사업) 방조제 관리 지원	1,150,000,000	0	0	0	0	850,000,000	850,000,000	0
		0	0	0	-300,000,000			
260목 연구용역비	300,000,000	0	0	0	0	0	0	0
		0	0	0	-300,000,000			
320목 민간이전	850,000,000	0	0	0	0	850,000,000	850,000,000	0
		0	0	0	0			
5547세항(단위사업) 국토정책 지원	1,096,000,000	90,863,500	0	0	0	1,186,863,500	1,046,216,200	112,354,500
		0	0	0	0			
210목 운영비	30,000,000	0	0	0	0	30,000,000	24,796,200	0
		0	0	0	0			
260목 연구용역비	741,000,000	90,863,500	0	0	0	831,863,500	696,420,000	112,354,500
		0	0	0	0			
320목 민간이전	325,000,000	0	0	0	0	325,000,000	325,000,000	0
		0	0	0	0			
5600항(프로그램) 도시정책	37,046,000,000	1,224,514,010	0	3,000,000	0	38,270,514,010	37,171,541,550	741,004,090
		0	0	-3,000,000	0			
5632세항(단위사업) 도시개발	2,225,000,000	0	0	0	0	2,225,000,000	2,082,185,310	44,800,000
		0	0	0	0			
210목 운영비	1,228,000,000	0	0	0	0	1,228,000,000	1,167,330,410	0
		0	0	0	0			
220목 여비	10,000,000	0	0	0	0	10,000,000	9,431,980	0
		0	0	0	0			
240목 업무추진비	7,000,000	0	0	0	0	7,000,000	6,485,310	0
		0	0	0	0			
260목 연구용역비	450,000,000	0	0	0	0	450,000,000	368,937,610	44,800,000
		0	0	0	0			
340목 해외이전	530,000,000	0	0	0	0	530,000,000	530,000,000	0
		0	0	0	0			
5633세항(단위사업) 도시경관및건축문화품격향상	24,988,000,000	736,909,500	0	0	0	25,724,909,500	25,379,431,820	270,470,000
		0	0	0	0			
210목 운영비	80,000,000	63,000,000	0	0	0	143,000,000	135,714,310	0
		0	0	0	0			
220목 여비	26,000,000	0	0	0	0	26,000,000	25,839,550	0

(단위: 원)

구 분	세출예산액(A)	예산결정후 증감액(B)			세출예산현액 (C)=A+B	지 출 액	다음연도 이월액	
		전년도이월액/ 초과지출승인액	예비비	전용				이용 및 이체
260목 연구용역비	635,000,000	673,909,500	0	0	0	1,308,909,500	981,348,150	270,470,000
		0	0	0	0			
320목 민간이전	990,000,000	0	0	0	0	990,000,000	980,500,000	0
		0	0	0	0			
330목 자치단체이전	23,242,000,000	0	0	0	0	23,242,000,000	23,242,000,000	0
		0	0	0	0			
5634세항(단위사업) 건축서비스산업 지원	1,247,000,000	0	0	0	0	1,247,000,000	751,260,100	425,734,090
		0	0	0	0			
210목 운영비	365,000,000	0	0	0	0	365,000,000	290,000,000	63,000,000
		0	0	0	0			
220목 여비	20,000,000	0	0	0	0	20,000,000	11,889,300	0
		0	0	0	0			
240목 업무추진비	4,000,000	0	0	0	0	4,000,000	3,555,800	0
		0	0	0	0			
260목 연구용역비	858,000,000	0	0	0	0	858,000,000	445,815,000	362,734,090
		0	0	0	0			
5635세항(단위사업) 용산공원 조성사업	874,000,000	443,604,510	0	3,000,000	0	1,320,604,510	1,311,926,930	0
		0	0	0	0			
110목 인건비	51,612,000	0	0	3,000,000	0	54,612,000	54,612,000	0
		0	0	0	0			
210목 운영비	196,838,000	21,500,000	0	0	0	218,338,000	216,146,750	0
		0	0	0	0			
220목 여비	30,000,000	0	0	0	0	30,000,000	27,274,660	0
		0	0	0	0			
240목 업무추진비	15,000,000	0	0	0	0	15,000,000	13,508,910	0
		0	0	0	0			
250목 직무수행경비	22,000,000	0	0	0	0	22,000,000	19,898,770	0
		0	0	0	0			
320목 민간이전	5,550,000	0	0	0	0	5,550,000	5,381,330	0
		0	0	0	0			
420목 건설비	553,000,000	422,104,510	0	0	0	975,104,510	975,104,510	0
		0	0	0	0			
5637세항(단위사업) U-City 지원	4,580,000,000	0	0	0	0	4,580,000,000	4,580,000,000	0

(단위: 원)

구 분	세출예산액(A)	예산결정후 증감액(B)				세출예산현액(C)=A+B	지 출 액	다음연도 이월액
		전년도이월액/ 초과지출승인액	예비비	전용	이용 및 이체			
330목 자치단체이전	3,600,000,000	0	0	0	0	3,600,000,000	3,600,000,000	0
		0	0	0	0			
5638세항(단위사업) 국가건축정책위원회 운영	942,000,000	0	0	0	0	939,000,000	837,014,090	0
		0	0	-3,000,000	0			
110목 인건비	105,852,000	0	0	0	0	102,852,000	84,852,000	0
		0	0	-3,000,000	0			
210목 운영비	599,150,000	0	0	0	0	599,150,000	535,705,880	0
		0	0	0	0			
220목 여비	34,000,000	0	0	0	0	34,000,000	31,111,750	0
		0	0	0	0			
240목 업무추진비	26,000,000	0	0	0	0	26,000,000	24,700,000	0
		0	0	0	0			
250목 직무수행경비	25,000,000	0	0	0	0	25,000,000	24,406,450	0
		0	0	0	0			
260목 연구용역비	127,388,000	0	0	0	0	127,388,000	113,000,000	0
		0	0	0	0			
320목 민간이전	14,610,000	0	0	0	0	14,610,000	13,352,110	0
		0	0	0	0			
430목 유형자산	10,000,000	0	0	0	0	10,000,000	9,885,900	0
		0	0	0	0			
5641세항(단위사업) 녹색건축물보급 활성화 지원	2,040,000,000	0	0	0	0	2,040,000,000	2,039,723,300	0
		0	0	0	0			
210목 운영비	10,000,000	0	0	0	0	10,000,000	9,945,200	0
		0	0	0	0			
220목 여비	14,000,000	0	0	0	0	14,000,000	13,985,200	0
		0	0	0	0			
240목 업무추진비	4,000,000	0	0	0	0	4,000,000	3,792,900	0
		0	0	0	0			
320목 민간이전	2,012,000,000	0	0	0	0	2,012,000,000	2,012,000,000	0
		0	0	0	0			
5645세항(단위사업) 토지이용	150,000,000	44,000,000	0	0	0	194,000,000	190,000,000	0
		0	0	0	0			
260목 연구용역비	150,000,000	44,000,000	0	0	0	194,000,000	190,000,000	0

(단위: 원)

구 분	세출예산액(A)	예산결정후 증감액(B)				세출예산현액 (C)=A+B	지 출 액	다음연도 이월액
		전년도이월액/ 초과지출승인액	예비비	전용	이용 및 이체			
5731세항(단위사업) 부동산공시	85,527,000,000	77,000,000	0	6,600,000	0	85,604,000,000	85,243,856,170	0
		0	0	-6,600,000	0			
110목 인건비	2,865,920,000	0	0	0	0	2,865,920,000	2,820,414,190	0
		0	0	0	0			
210목 운영비	81,402,080,000	0	0	0	0	81,395,480,000	81,128,621,150	0
		0	0	-6,600,000	0			
220목 여비	679,000,000	0	0	0	0	679,000,000	663,898,640	0
		0	0	0	0			
240목 업무추진비	10,000,000	0	0	0	0	10,000,000	9,495,930	0
		0	0	0	0			
260목 연구용역비	190,000,000	77,000,000	0	0	0	267,000,000	259,500,000	0
		0	0	0	0			
310목 보전금	0	0	0	6,600,000	0	6,600,000	0	0
		0	0	0	0			
430목 유형자산	380,000,000	0	0	0	0	380,000,000	361,926,260	0
		0	0	0	0			
5733세항(단위사업) 국유재산관리	482,000,000	71,186,000	0	0	0	553,186,000	445,666,030	90,400,000
		0	0	0	0			
210목 운영비	482,000,000	71,186,000	0	0	0	553,186,000	445,666,030	90,400,000
		0	0	0	0			
5734세항(단위사업) 국토공간정보체계구축 및 지원	3,869,000,000	0	0	0	0	3,869,000,000	3,679,364,690	26,300,000
		0	0	0	0			
210목 운영비	2,273,320,000	0	0	0	0	2,273,320,000	2,099,235,170	26,300,000
		0	0	0	0			
220목 여비	10,000,000	0	0	0	0	10,000,000	9,758,030	0
		0	0	0	0			
240목 업무추진비	5,000,000	0	0	0	0	5,000,000	4,750,000	0
		0	0	0	0			
260목 연구용역비	123,000,000	0	0	0	0	123,000,000	107,941,490	0
		0	0	0	0			
320목 민간이전	947,680,000	0	0	0	0	947,680,000	947,680,000	0
		0	0	0	0			
350목 일반출연금	510,000,000	0	0	0	0	510,000,000	510,000,000	0

(단위: 원)

구 분	세출예산액(A)	예산결정후 증감액(B)				세출예산현액(C)=A+B	지 출 액	다음연도 이월액
		전년도이월액/ 초과지출승인액	예비비	전용	이용 및 이체			
210목 운영비	970,000,000	0	0	0	0	970,000,000	920,465,650	0
		0	0	0	0			
220목 여비	72,000,000	0	0	0	0	72,000,000	64,673,020	0
		0	0	0	0			
240목 업무추진비	24,000,000	0	0	0	0	24,000,000	22,796,600	0
		0	0	0	0			
260목 연구용역비	3,680,000,000	80,100,000	0	0	0	3,760,100,000	1,973,015,220	1,504,648,740
		0	0	0	0			
330목 자치단체이전	14,424,000,000	0	0	0	0	14,424,000,000	14,424,000,000	0
		0	0	0	0			
5800항(프로그램) 국토지리정보원운영	98,264,329,000	14,220,466,010	0	21,000,000	0	112,484,795,010	96,890,578,890	10,870,301,620
		0	0	-21,000,000	0			
5802세항(단위사업) 국토지리정보원인건비	7,265,329,000	0	0	0	0	7,253,329,000	6,945,316,490	0
		0	0	-12,000,000	0			
110목 인건비	7,265,329,000	0	0	0	0	7,253,329,000	6,945,316,490	0
		0	0	-12,000,000	0			
5818세항(단위사업) 국토지리정보원기본경비	1,366,000,000	0	0	12,000,000	0	1,378,000,000	1,324,553,430	0
		0	0	0	0			
210목 운영비	911,000,000	0	0	12,000,000	0	923,000,000	899,279,910	0
		0	0	0	0			
220목 여비	30,000,000	0	0	0	0	30,000,000	29,320,960	0
		0	0	0	0			
240목 업무추진비	28,000,000	0	0	0	0	28,000,000	26,599,270	0
		0	0	0	0			
250목 직무수행경비	39,000,000	0	0	0	0	39,000,000	35,947,960	0
		0	0	0	0			
320목 민간이전	8,000,000	0	0	0	0	8,000,000	263,200	0
		0	0	0	0			
420목 건설비	200,000,000	0	0	0	0	200,000,000	183,248,060	0
		0	0	0	0			
430목 유형자산	150,000,000	0	0	0	0	150,000,000	149,894,070	0
		0	0	0	0			
5831세항(단위사업) 국토지형관리	89,633,000,000	14,220,466,010	0	9,000,000	0	103,853,466,010	88,620,708,970	10,870,301,620

(단위: 원)

구 분	세출예산액(A)	예산결정후 증감액(B)				세출예산현액(C)=A+B	지 출 액	다음연도 이월액
		전년도이월액/ 초과지출승인액	예비비	전용	이용 및 이체			
210목 운영비	2,999,243,000	0	0	0	0	2,999,243,000	2,695,263,690	36,701,360
		0	0	0	0			
220목 여비	213,000,000	0	0	0	0	213,000,000	199,671,620	0
		0	0	0	0			
240목 업무추진비	20,000,000	0	0	0	0	20,000,000	18,964,570	0
		0	0	0	0			
260목 연구용역비	85,315,818,000	14,177,956,620	0	0	0	99,493,774,620	84,640,151,020	10,811,644,260
		0	0	0	0			
320목 민간이전	10,770,000	0	0	9,000,000	0	19,770,000	17,115,180	0
		0	0	0	0			
430목 유형자산	970,000,000	42,509,390	0	0	0	1,012,509,390	957,584,450	21,956,000
		0	0	0	0			
8000항(프로그램) 회계간거래(전출금)	6,475,000,000	0	0	0	0	6,475,000,000	6,475,000,000	0
		0	0	0	0			
8016세항(단위사업) 회계간전출(일반회계)	6,475,000,000	0	0	0	0	6,475,000,000	6,475,000,000	0
		0	0	0	0			
610목 전출금등	6,475,000,000	0	0	0	0	6,475,000,000	6,475,000,000	0
		0	0	0	0			
143관(부문) 산업단지	27,595,000,000	269,296,200	0	0	0	27,864,296,200	27,688,435,230	35,909,000
		0	0	0	0			
6000항(프로그램) 산업단지개발지원	27,595,000,000	269,296,200	0	0	0	27,864,296,200	27,688,435,230	35,909,000
		0	0	0	0			
6031세항(단위사업) 산업단지지원(일반)	27,595,000,000	269,296,200	0	0	0	27,864,296,200	27,688,435,230	35,909,000
		0	0	0	0			
210목 운영비	425,000,000	0	0	0	0	425,000,000	273,650,000	35,909,000
		0	0	0	0			
220목 여비	10,000,000	0	0	0	0	10,000,000	6,285,330	0
		0	0	0	0			
240목 업무추진비	10,000,000	0	0	0	0	10,000,000	9,500,000	0
		0	0	0	0			
260목 연구용역비	150,000,000	269,296,200	0	0	0	419,296,200	398,999,900	0
		0	0	0	0			
330목 자치단체이전	27,000,000,000	0	0	0	0	27,000,000,000	27,000,000,000	0

(단위: 원)

구 분	세출예산액(A)	예산결정후 증감액(B)			세출예산현액(C)=A+B	지출액	다음연도 이월액	
		전년도이월액/ 초과지출승인액	예비비	전용				이용 및 이체
(도로계정)	7,817,597,000,000	404,121,408,430	0	222,984,428,000	0	8,221,718,408,430	7,775,049,018,890	410,782,666,570
		0	0	-222,984,428,000	0			0
120장(분야) 교통및물류	7,816,735,000,000	404,121,408,430	0	222,984,428,000	0	8,220,856,408,430	7,774,187,018,890	410,782,666,570
		0	0	-222,984,428,000	0			0
121관(부문) 도로	7,816,735,000,000	404,121,408,430	0	222,984,428,000	0	8,220,856,408,430	7,774,187,018,890	410,782,666,570
		0	0	-222,984,428,000	0			0
1500항(프로그램) 고속도로건설	1,364,888,000,000	0	0	0	0	1,364,888,000,000	1,361,154,248,980	890,531,270
		0	0	0	0			0
1531세항(단위사업) 고속도로조사설계	13,692,000,000	0	0	0	0	13,692,000,000	9,958,248,980	890,531,270
		0	0	0	0			0
210목 운영비	64,000,000	0	0	0	0	64,000,000	57,153,100	0
		0	0	0	0			0
220목 여비	20,000,000	0	0	0	0	20,000,000	19,994,800	0
		0	0	0	0			0
240목 업무추진비	6,000,000	0	0	0	0	6,000,000	5,655,080	0
		0	0	0	0			0
260목 연구용역비	500,000,000	0	0	0	0	500,000,000	67,946,000	385,031,270
		0	0	0	0			0
410목 건설보상비	200,000,000	0	0	0	0	200,000,000	0	0
		0	0	0	0			0
420목 건설비	925,000,000	0	0	0	0	925,000,000	407,500,000	505,500,000
		0	0	0	0			0
460목 출자금	11,977,000,000	0	0	0	0	11,977,000,000	9,400,000,000	0
		0	0	0	0			0
1532세항(단위사업) 고속도로건설	1,351,196,000,000	0	0	0	0	1,351,196,000,000	1,351,196,000,000	0
		0	0	0	0			0
460목 출자금	1,351,196,000,000	0	0	0	0	1,351,196,000,000	1,351,196,000,000	0
		0	0	0	0			0
1600항(프로그램) 국도건설	2,655,200,000,000	293,531,347,570	0	197,858,970,000	0	2,948,731,347,570	2,696,304,305,080	245,909,067,660
		0	0	-197,858,970,000	0			0
1631세항(단위사업) 일반국도조사설계	51,200,000,000	13,062,847,160	0	23,888,000,000	0	86,855,847,160	71,215,749,490	14,182,755,220
		0	0	-1,295,000,000	0			0
210목 운영비	78,000,000	0	0	111,000,000	0	189,000,000	153,366,800	3,300,000

(단위: 원)

구 분	세출예산액 (A)	예산결정후 증감액 (B)				세출예산현액 (C)=A+B	지 출 액	다음연도 이월액
		전년도이월액/ 초과지출승인액	예비비	전용	이용 및 이체			
240목 업무추진비	18,000,000	0	0	0	0	18,000,000	15,696,500	0
		0	0	0	0			
260목 연구용역비	600,000,000	0	0	0	0	600,000,000	66,423,000	509,060,000
		0	0	0	0			
310목 보전금	450,000,000	0	0	23,777,000,000	0	23,841,000,000	23,720,247,540	0
		0	0	-386,000,000	0			
420목 건설비	49,904,000,000	13,062,847,160	0	0	0	62,057,847,160	47,159,882,300	13,670,395,220
		0	0	-909,000,000	0			
1632세항(단위사업) 일반국도건설	1,366,295,000,000	97,465,355,720	0	80,612,970,000	0	1,454,489,355,720	1,357,937,860,440	93,922,271,860
		0	0	-89,883,970,000	0			
410목 건설보상비	200,477,000,000	4,636,102,760	0	60,867,970,000	0	258,377,072,760	251,188,279,010	6,108,468,980
		0	0	-7,604,000,000	0			
420목 건설비	1,165,818,000,000	92,829,252,960	0	19,745,000,000	0	1,196,112,282,960	1,106,749,581,430	87,813,802,880
		0	0	-82,279,970,000	0			
1635세항(단위사업) 시관내국도대체우회도로조 사설계	7,000,000,000	522,053,820	0	485,000,000	0	8,007,053,820	7,043,438,090	780,659,000
		0	0	0	0			
260목 연구용역비	200,000,000	0	0	0	0	200,000,000	167,457,000	0
		0	0	0	0			
420목 건설비	6,800,000,000	522,053,820	0	485,000,000	0	7,807,053,820	6,875,981,090	780,659,000
		0	0	0	0			
1636세항(단위사업) 시관내국도대체우회도로건 설	291,999,000,000	16,795,307,400	0	19,527,000,000	0	266,421,307,400	253,571,842,250	12,802,918,860
		0	0	-61,900,000,000	0			
330목 자치단체이전	8,700,000,000	0	0	0	0	8,700,000,000	8,700,000,000	0
		0	0	0	0			
410목 건설보상비	68,655,000,000	7,824,831,560	0	19,167,000,000	0	63,404,831,560	63,403,808,980	0
		0	0	-32,242,000,000	0			
420목 건설비	214,644,000,000	8,970,475,840	0	360,000,000	0	194,316,475,840	181,468,033,270	12,802,918,860
		0	0	-29,658,000,000	0			
1646세항(단위사업) 지역간선국도3차	0	3,820,570,820	0	0	0	3,820,570,820	3,487,739,820	0
		0	0	0	0			
410목 건설보상비	0	355,125,370	0	0	0	355,125,370	55,125,370	0
		0	0	0	0			
420목 건설비	0	3,465,445,450	0	0	0	3,465,445,450	3,432,614,450	0

(단위: 원)

구 분	세출예산액(A)	전년도이월액/ 초과지출승인액	예산결정후 증감액(B)			세출예산현액 (C)=A+B	지 출 액	다음연도 이월액
			예비비	전용	이용 및 이체			
410목 건설보상비	2,415,000,000	191,178,180	0	2,000,000	0	292,178,180	204,444,250	50,000,000
		0	0	-2,316,000,000	0			
420목 건설비	33,938,000,000	2,684,122,150	0	2,744,000,000	0	39,285,122,150	39,004,868,740	160,312,820
		0	0	-81,000,000	0			
1648세항(단위사업) 지역간선국도5차	156,997,000,000	32,336,271,900	0	11,335,000,000	0	194,341,271,900	161,669,886,850	31,728,723,990
		0	0	-6,327,000,000	0			
410목 건설보상비	3,842,000,000	858,210,060	0	2,895,000,000	0	5,623,210,060	5,240,974,310	293,000,000
		0	0	-1,972,000,000	0			
420목 건설비	153,155,000,000	31,478,061,840	0	8,440,000,000	0	188,718,061,840	156,428,912,540	31,435,723,990
		0	0	-4,355,000,000	0			
1649세항(단위사업) 물류간선1차	76,247,000,000	10,440,880,180	0	12,157,000,000	0	90,924,880,180	77,981,963,860	12,598,255,250
		0	0	-7,920,000,000	0			
410목 건설보상비	6,056,000,000	130,822,820	0	1,703,000,000	0	5,600,822,820	4,963,357,240	636,503,240
		0	0	-2,289,000,000	0			
420목 건설비	70,191,000,000	10,310,057,360	0	10,454,000,000	0	85,324,057,360	73,018,606,620	11,961,752,010
		0	0	-5,631,000,000	0			
1652세항(단위사업) 지역간선국도6차	184,077,000,000	43,554,050,240	0	10,619,000,000	0	233,800,050,240	205,067,904,230	28,417,381,340
		0	0	-4,450,000,000	0			
410목 건설보상비	8,012,000,000	146,309,220	0	2,065,000,000	0	6,575,309,220	3,962,972,390	2,595,576,020
		0	0	-3,648,000,000	0			
420목 건설비	176,065,000,000	43,407,741,020	0	8,554,000,000	0	227,224,741,020	201,104,931,840	25,821,805,320
		0	0	-802,000,000	0			
1653세항(단위사업) 지역간선국도7차	163,448,000,000	38,178,351,570	0	23,589,000,000	0	216,168,351,570	198,266,664,990	17,817,959,800
		0	0	-9,047,000,000	0			
410목 건설보상비	10,027,000,000	756,320	0	918,000,000	0	7,083,756,320	6,516,360,470	556,000,000
		0	0	-3,862,000,000	0			
420목 건설비	153,421,000,000	38,177,595,250	0	22,671,000,000	0	209,084,595,250	191,750,304,520	17,261,959,800
		0	0	-5,185,000,000	0			
1654세항(단위사업) 지역간선국도8차	321,584,000,000	34,480,358,430	0	12,900,000,000	0	354,325,358,430	320,851,942,070	33,447,829,520
		0	0	-14,639,000,000	0			
410목 건설보상비	6,237,000,000	630,302,250	0	0	0	3,545,302,250	3,543,478,080	0
		0	0	-3,322,000,000	0			
420목 건설비	315,347,000,000	33,850,056,180	0	12,900,000,000	0	350,780,056,180	317,308,463,990	33,447,829,520

(단위: 원)

구 분	세출예산액(A)	전년도이월액/ 초과지출승인액	예산결정후 증감액(B)			세출예산현액 (C)=A+B	지 출 액	다음연도 이월액
			예비비	전용	이용 및 이체			
1731세항(단위사업) 도로안전 및 환경개선(총액 계상)	185,603,000,000	16,907,253,630	0	0	0	202,510,253,630	188,166,049,110	12,082,944,880
210목 운영비	1,000,000,000	287,179,990	0	0	0	1,287,179,990	484,859,670	778,673,420
420목 건설비	184,603,000,000	16,620,073,640	0	0	0	201,223,073,640	187,681,189,440	11,304,271,460
1732세항(단위사업) 도로운영	54,987,000,000	158,562,140	0	6,167,458,000	0	61,152,020,140	57,038,767,720	913,082,040
110목 인건비	33,227,661,000	0	0	0	0	33,227,661,000	32,241,433,330	0
210목 운영비	14,671,389,000	158,562,140	0	3,350,183,000	0	18,030,134,140	16,383,534,060	850,522,500
220목 여비	427,000,000	0	0	150,000,000	0	566,000,000	532,384,610	0
240목 업무추진비	20,000,000	0	0	-11,000,000	0	20,000,000	18,936,270	0
310목 보전금	300,000,000	0	0	0	0	2,967,275,000	1,968,733,810	0
320목 민간이전	6,340,950,000	0	0	2,667,275,000	0	6,340,950,000	5,893,745,640	62,559,540
1733세항(단위사업) 도로보수(총액 계상)	1,029,953,000,000	46,058,054,810	0	18,492,000,000	0	1,082,983,596,810	989,334,312,820	82,363,213,710
210목 운영비	59,965,000,000	5,616,060,670	0	-11,519,458,000	0	83,649,060,670	71,400,180,210	10,773,250,980
260목 연구용역비	0	1,698,491,000	0	0	0	1,698,491,000	1,630,971,000	0
320목 민간이전	0	35,450,290	0	0	0	35,450,290	35,295,440	0
420목 건설비	957,388,000,000	38,434,201,950	0	0	0	984,726,743,950	904,304,113,010	70,723,648,330
430목 유형자산	12,600,000,000	273,850,900	0	-11,095,458,000	0	12,873,850,900	11,963,753,160	866,314,400
1734세항(단위사업) 도로병목지점 개선	147,000,000,000	27,368,775,100	0	0	0	164,386,775,100	132,690,697,930	27,419,145,240

(단위: 원)

구 분	세출예산액(A)	예산결정후 증감액(B)				세출예산현액 (C)=A+B	지 출 액	다음연도 이월액
		전년도이월액/ 초과지출승인액	예비비	전용	이용 및 이체			
1736세항(단위사업) 첨단도로교통체계	59,400,000,000	0	0	11,000,000	0	59,411,000,000	59,365,659,300	0
220목 여비	32,000,000	0	0	11,000,000	0	43,000,000	39,492,720	0
320목 민간이전	49,568,000,000	0	0	0	0	49,568,000,000	49,526,166,580	0
330목 자치단체이전	9,800,000,000	0	0	0	0	9,800,000,000	9,800,000,000	0
1738세항(단위사업) 자전거도로 구축	7,720,000,000	293,854,940	0	0	0	8,013,854,940	8,002,223,550	0
420목 건설비	7,720,000,000	293,854,940	0	0	0	8,013,854,940	8,002,223,550	0
1739세항(단위사업) 도로건설 및 관리 종합연구	5,900,000,000	2,411,009,400	0	424,000,000	0	8,735,009,400	5,738,423,630	2,766,754,910
260목 연구용역비	5,900,000,000	2,411,009,400	0	424,000,000	0	8,735,009,400	5,738,423,630	2,766,754,910
1740세항(단위사업) 위험도로개선	100,000,000,000	17,392,550,840	0	0	0	113,960,550,840	87,613,284,380	25,012,191,770
420목 건설비	100,000,000,000	17,392,550,840	0	0	0	113,960,550,840	87,613,284,380	25,012,191,770
1741세항(단위사업) 국제협력기구 지원 등	420,000,000	0	0	0	0	420,000,000	399,060,220	0
220목 여비	30,000,000	0	0	0	0	30,000,000	25,329,230	0
240목 업무추진비	5,000,000	0	0	0	0	5,000,000	4,741,600	0
320목 민간이전	359,000,000	0	0	0	0	359,000,000	344,630,000	0
340목 해외이전	26,000,000	0	0	0	0	26,000,000	24,359,390	0
1800항(프로그램) 민자도로건설및관리	1,163,030,000,000	0	0	31,000,000	0	1,163,030,000,000	1,146,115,989,010	13,425,735,090
1831세항(단위사업) 민자유치사업지원	1,163,030,000,000	0	0	31,000,000	0	1,163,030,000,000	1,146,115,989,010	13,425,735,090

(단위: 원)

구 분	세출예산액(A)	예산결정후 증감액(B)				세출예산현액(C)=A+B	지 출 액	다음연도 이월액
		전년도이월액/ 초과지출승인액	예비비	전용	이용 및 이체			
240목 업무추진비	11,000,000	0	0	0	0	11,000,000	10,439,000	0
		0	0	0	0			
310목 보전금	0	0	0	31,000,000	0	31,000,000	28,115,110	2,484,890
		0	0	0	0			
320목 민간이전	391,262,000,000	0	0	0	0	391,262,000,000	387,860,000,000	0
		0	0	0	0			
410목 건설보상비	770,913,000,000	0	0	0	0	770,885,000,000	757,461,749,800	13,423,250,200
		0	0	-28,000,000	0			
420목 건설비	829,000,000	0	0	0	0	826,000,000	741,266,830	0
		0	0	-3,000,000	0			
8000항(프로그램) 회계간거래(전출금)	441,477,000,000	0	0	0	0	441,477,000,000	441,477,000,000	0
		0	0	0	0			
8020세항(단위사업) 회계간전출(교특회계)	441,477,000,000	0	0	0	0	441,477,000,000	441,477,000,000	0
		0	0	0	0			
610목 전출금등	441,477,000,000	0	0	0	0	441,477,000,000	441,477,000,000	0
		0	0	0	0			
8800항(프로그램) 회계기금간거래(공무원연금부담금)	467,000,000	0	0	0	0	467,000,000	96,997,160	0
		0	0	0	0			
8811세항(단위사업) 공무원연금부담금(교특회계 도로계정)	467,000,000	0	0	0	0	467,000,000	96,997,160	0
		0	0	0	0			
610목 전출금등	467,000,000	0	0	0	0	467,000,000	96,997,160	0
		0	0	0	0			
8900항(프로그램) 공자기금 예탁(도로 계정)	600,690,000,000	0	0	0	0	600,690,000,000	600,690,000,000	0
		0	0	0	0			
8912세항(단위사업) 공자기금 예탁(도로계정)	600,690,000,000	0	0	0	0	600,690,000,000	600,690,000,000	0
		0	0	0	0			
480목 예탁금	600,690,000,000	0	0	0	0	600,690,000,000	600,690,000,000	0
		0	0	0	0			
140장(분야) 국토및지역개발	862,000,000	0	0	0	0	862,000,000	862,000,000	0
		0	0	0	0			
142관(부문) 지역및도시	862,000,000	0	0	0	0	862,000,000	862,000,000	0
		0	0	0	0			
5500항(프로그램) 지역개발	862,000,000	0	0	0	0	862,000,000	862,000,000	0

(단위: 원)

구 분	세출예산액(A)	예산결정후 증감액(B)				세출예산현액 (C)=A+B	지 출 액	다음연도 이월액
		전년도이월액/ 초과지출승인액	예비비	전용	이용 및 이체			
330목 자치단체이전	862,000,000	0	0	0	0	862,000,000	862,000,000	0
(철도계정)	5,906,824,000,000	0	0	0	0	5,906,824,000,000	5,876,492,867,410	96,000,000
120장(분야) 교통및물류	5,906,824,000,000	0	0	0	0	5,906,824,000,000	5,876,492,867,410	96,000,000
122관(부문) 철도	5,807,057,000,000	0	0	0	0	5,807,057,000,000	5,778,685,867,410	96,000,000
2500항(프로그램) 고속철도건설	81,000,000,000	0	0	0	0	81,000,000,000	81,000,000,000	0
2531세항(단위사업) 고속철도건설	81,000,000,000	0	0	0	0	81,000,000,000	81,000,000,000	0
350목 일반출연금	81,000,000,000	0	0	0	0	81,000,000,000	81,000,000,000	0
2600항(프로그램) 일반철도건설	4,448,753,000,000	0	0	0	0	4,448,753,000,000	4,422,753,000,000	0
2631세항(단위사업) 일반철도건설	4,400,953,000,000	0	0	0	0	4,400,953,000,000	4,374,953,000,000	0
350목 일반출연금	4,400,953,000,000	0	0	0	0	4,400,953,000,000	4,374,953,000,000	0
2632세항(단위사업) 일반철도조사설계	47,800,000,000	0	0	0	0	47,800,000,000	47,800,000,000	0
350목 일반출연금	47,800,000,000	0	0	0	0	47,800,000,000	47,800,000,000	0
2700항(프로그램) 철도안전및운영	675,404,000,000	0	0	0	0	675,404,000,000	673,032,867,410	96,000,000
2732세항(단위사업) 철도운영지원(교특)	562,256,000,000	0	0	0	0	562,256,000,000	559,884,867,410	96,000,000
210목 운영비	94,580,000,000	0	0	0	0	94,580,000,000	92,997,644,700	0
260목 연구용역비	200,000,000	0	0	0	0	200,000,000	0	96,000,000
320목 민간이전	325,376,000,000	0	0	0	0	325,376,000,000	324,787,222,710	0

(단위: 원)

구 분	세출예산액(A)	예산결정후 증감액(B)				세출예산현액 (C)=A+B	지 출 액	다음연도 이월액
		전년도이월액/ 초과지출승인액	예비비	전용	이용 및 이체			
2734세항(단위사업) 철도시설공단지원	113,148,000,000	0	0	0	0	113,148,000,000	113,148,000,000	0
		0	0	0	0			
350목 일반출연금	113,148,000,000	0	0	0	0	113,148,000,000	113,148,000,000	0
		0	0	0	0			
8000항(프로그램) 회계간거래(전출금)	601,900,000,000	0	0	0	0	601,900,000,000	601,900,000,000	0
		0	0	0	0			
8020세항(단위사업) 회계간거래(전출금)	601,900,000,000	0	0	0	0	601,900,000,000	601,900,000,000	0
		0	0	0	0			
610목 전출금등	601,900,000,000	0	0	0	0	601,900,000,000	601,900,000,000	0
		0	0	0	0			
126관(부문) 물류등기타	99,767,000,000	0	0	0	0	99,767,000,000	97,807,000,000	0
		0	0	0	0			
4100항(프로그램) 국토교통연구개발	99,767,000,000	0	0	0	0	99,767,000,000	97,807,000,000	0
		0	0	0	0			
4159세항(단위사업) 철도기술연구	99,767,000,000	0	0	0	0	99,767,000,000	97,807,000,000	0
		0	0	0	0			
360목 연구개발출연금	99,767,000,000	0	0	0	0	99,767,000,000	97,807,000,000	0
		0	0	0	0			
(교통체계관리계정)	284,307,000,000	158,700,000	0	0	0	284,465,700,000	255,535,674,230	142,927,000
		0	0	0	0			
120장(분야) 교통및물류	284,307,000,000	158,700,000	0	0	0	284,465,700,000	255,535,674,230	142,927,000
		0	0	0	0			
123관(부문) 도시철도	235,493,000,000	0	0	0	0	235,493,000,000	207,223,000,000	0
		0	0	0	0			
3000항(프로그램) 도시철도건설	217,920,000,000	0	0	0	0	217,920,000,000	189,650,000,000	0
		0	0	0	0			
3031세항(단위사업) 지하철건설지원	196,920,000,000	0	0	0	0	196,920,000,000	182,920,000,000	0
		0	0	0	0			
330목 자치단체이전	196,920,000,000	0	0	0	0	196,920,000,000	182,920,000,000	0
		0	0	0	0			
3032세항(단위사업) 경량전철건설지원	21,000,000,000	0	0	0	0	21,000,000,000	6,730,000,000	0
		0	0	0	0			
330목 자치단체이전	21,000,000,000	0	0	0	0	21,000,000,000	6,730,000,000	0

(단위: 원)

구 분	세출예산액(A)	예산결정후 증감액(B)				세출예산현액 (C)=A+B	지 출 액	다음연도 이월액
		전년도이월액/ 초과지출승인액	예비비	전용	이용 및 이체			
3131세항(단위사업) 지하철개통지원	3,113,000,000	0	0	0	0	3,113,000,000	3,113,000,000	0
330목 자치단체이전	3,113,000,000	0	0	0	0	3,113,000,000	3,113,000,000	0
3134세항(단위사업) 이동편의시설 설치지원	14,460,000,000	0	0	0	0	14,460,000,000	14,460,000,000	0
330목 자치단체이전	14,460,000,000	0	0	0	0	14,460,000,000	14,460,000,000	0
126관(부문) 물류등기타	48,814,000,000	158,700,000	0	0	0	48,972,700,000	48,312,674,230	142,927,000
4200항(프로그램) 국토교통정보화	165,000,000	0	0	0	0	165,000,000	162,140,000	0
4264세항(단위사업) 운수행정정보화(정보화)	165,000,000	0	0	0	0	165,000,000	162,140,000	0
210목 운영비	165,000,000	0	0	0	0	165,000,000	162,140,000	0
4900항(프로그램) 대중교통육성	48,649,000,000	158,700,000	0	0	0	48,807,700,000	48,150,534,230	142,927,000
4931세항(단위사업) 대중교통체계구축	12,410,000,000	15,000,000	0	0	0	12,425,000,000	12,027,328,230	0
220목 여비	8,000,000	0	0	0	0	8,000,000	7,219,140	0
240목 업무추진비	7,000,000	0	0	0	0	7,000,000	6,650,000	0
260목 연구용역비	2,085,000,000	0	0	0	0	2,085,000,000	1,966,879,090	0
310목 보전금	0	15,000,000	0	0	0	15,000,000	15,000,000	0
330목 자치단체이전	8,687,000,000	0	0	0	0	8,687,000,000	8,408,580,000	0
350목 일반출연금	1,623,000,000	0	0	0	0	1,623,000,000	1,623,000,000	0
4932세항(단위사업) 교통약자이동편의증진	36,239,000,000	143,700,000	0	0	0	36,382,700,000	36,123,206,000	142,927,000

(단위: 원)

구 분	세출예산액(A)	예산결정후 증감액(B)			세출예산현액(C)=A+B	지출액	다음연도 이월액	
		전년도이월액/ 초과지출승인액	예비비	전용				이용 및 이체
330목 자치단체이전	35,900,000,000	0	0	0	0	35,900,000,000	35,808,979,000	0
(공항계정)	629,250,000,000	45,508,020,790	0	8,243,500,000	0	674,758,020,790	610,165,304,500	50,080,818,220
120장(분야) 교통및물류	629,250,000,000	45,508,020,790	0	8,243,500,000	0	674,758,020,790	610,165,304,500	50,080,818,220
125관(부문) 항공·공항	593,623,000,000	45,508,020,790	0	8,243,500,000	0	639,131,020,790	574,538,304,500	50,080,818,220
3500항(프로그램) 일반공항건설및관리	44,241,000,000	18,620,032,090	0	1,382,000,000	0	62,861,032,090	31,969,653,790	26,366,144,380
3532세항(단위사업) 일반공항관리	19,992,000,000	15,578,957,640	0	1,382,000,000	0	36,952,957,640	27,557,739,640	7,146,568,400
210목 운영비	38,000,000	0	0	0	0	38,000,000	14,071,470	0
220목 여비	90,000,000	0	0	0	0	90,000,000	83,241,920	0
240목 업무추진비	11,000,000	0	0	0	0	11,000,000	10,450,000	0
260목 연구용역비	500,000,000	889,527,730	0	0	0	1,389,527,730	885,358,920	0
350목 일반출연금	800,000,000	0	0	0	0	800,000,000	800,000,000	0
420목 건설비	18,553,000,000	14,689,429,910	0	1,382,000,000	0	34,624,429,910	25,764,617,330	7,146,568,400
3538세항(단위사업) 소형공항건설	24,249,000,000	3,041,074,450	0	0	0	25,908,074,450	4,411,914,150	19,219,575,980
410목 건설보상비	14,627,000,000	0	0	0	0	14,627,000,000	0	14,627,000,000
420목 건설비	9,622,000,000	3,041,074,450	0	0	0	11,281,074,450	4,411,914,150	4,592,575,980
3600항(프로그램) 항공발전지원	84,910,000,000	26,887,988,700	0	6,861,500,000	0	111,797,988,700	78,096,650,710	23,714,673,840
3631세항(단위사업) 항행안전시설	33,281,000,000	17,441,161,060	0	80,500,000	0	50,722,161,060	43,797,717,850	1,761,920,400

(단위: 원)

구 분	세출예산액 (A)	예산결정후 증감액 (B)				세출예산현액 (C)=A+B	지 출 액	다음연도 이월액
		전년도이월액/ 초과지출승인액	예비비	전용	이용 및 이체			
220목 여비	438,000,000	0	0	0	0	438,000,000	367,586,640	0
		0	0	0	0			
240목 업무추진비	5,000,000	0	0	0	0	5,000,000	4,750,000	0
		0	0	0	0			
260목 연구용역비	780,000,000	150,490,000	0	0	0	930,490,000	653,977,360	144,300,000
		0	0	0	0			
310목 보전금	0	0	0	80,500,000	0	80,500,000	80,426,230	0
		0	0	0	0			
320목 민간이전	455,000,000	0	0	0	0	455,000,000	53,271,780	0
		0	0	0	0			
420목 건설비	21,346,000,000	17,284,868,320	0	0	0	38,630,868,320	34,820,764,370	1,617,620,400
		0	0	0	0			
430목 유형자산	2,000,000	0	0	0	0	2,000,000	1,643,900	0
		0	0	0	0			
3632세항(단위사업) 소음대책	9,100,000,000	550,660,000	0	0	0	9,650,660,000	9,598,465,050	38,000,000
		0	0	0	0			
240목 업무추진비	24,000,000	0	0	0	0	24,000,000	22,505,050	0
		0	0	0	0			
260목 연구용역비	100,000,000	550,660,000	0	0	0	650,660,000	600,660,000	38,000,000
		0	0	0	0			
310목 보전금	26,000,000	0	0	0	0	26,000,000	25,300,000	0
		0	0	0	0			
320목 민간이전	8,950,000,000	0	0	0	0	8,950,000,000	8,950,000,000	0
		0	0	0	0			
3636세항(단위사업) 항공안전운영	42,529,000,000	8,896,167,640	0	6,781,000,000	0	51,425,167,640	24,700,467,810	21,914,753,440
		0	0	-6,781,000,000	0			
110목 인건비	170,889,000	0	0	0	0	170,889,000	152,590,920	0
		0	0	0	0			
210목 운영비	11,667,421,000	58,200,000	0	0	0	5,944,621,000	4,626,177,460	885,164,800
		0	0	-5,781,000,000	0			
220목 여비	842,000,000	0	0	81,000,000	0	923,000,000	865,967,590	0
		0	0	0	0			
240목 업무추진비	12,000,000	0	0	0	0	12,000,000	9,617,750	0

(단위: 원)

구 분	세출예산액(A)	예산결정후 증감액(B)				세출예산현액(C)=A+B	지 출 액	다음연도 이월액
		전년도이월액/ 초과지출승인액	예비비	전용	이용 및 이체			
320목 민간이전	248,690,000	0	0	5,350,000,000	0	5,598,690,000	228,274,810	5,240,000,000
		0	0	0	0			
410목 건설보상비	7,960,000,000	0	0	0	0	7,660,000,000	5,533,212,680	0
		0	0	-300,000,000	0			
420목 건설비	17,566,000,000	8,714,150,640	0	650,000,000	0	26,230,150,640	9,383,535,390	15,179,072,000
		0	0	-700,000,000	0			
430목 유형자산	455,000,000	0	0	700,000,000	0	1,155,000,000	1,097,751,850	0
		0	0	0	0			
9300항(프로그램) 계정간거래(전출금)	464,472,000,000	0	0	0	0	464,472,000,000	464,472,000,000	0
		0	0	0	0			
9301세항(단위사업) 타계정전출금(교특회계)	464,472,000,000	0	0	0	0	464,472,000,000	464,472,000,000	0
		0	0	0	0			
610목 전출금등	464,472,000,000	0	0	0	0	464,472,000,000	464,472,000,000	0
		0	0	0	0			
126관(부문) 물류등기타	35,627,000,000	0	0	0	0	35,627,000,000	35,627,000,000	0
		0	0	0	0			
4100항(프로그램) 국토교통연구개발	35,627,000,000	0	0	0	0	35,627,000,000	35,627,000,000	0
		0	0	0	0			
4161세항(단위사업) 항공기술연구	35,627,000,000	0	0	0	0	35,627,000,000	35,627,000,000	0
		0	0	0	0			
360목 연구개발출연금	35,627,000,000	0	0	0	0	35,627,000,000	35,627,000,000	0
		0	0	0	0			
에너지및자원사업특별회계	15,240,000,000	0	0	182,000,000	0	15,240,000,000	14,080,351,990	175,200,000
		0	0	-182,000,000	0			
(투자계정)	15,240,000,000	0	0	182,000,000	0	15,240,000,000	14,080,351,990	175,200,000
		0	0	-182,000,000	0			
120장(분야) 교통및물류	15,240,000,000	0	0	182,000,000	0	15,240,000,000	14,080,351,990	175,200,000
		0	0	-182,000,000	0			
126관(부문) 물류등기타	15,240,000,000	0	0	182,000,000	0	15,240,000,000	14,080,351,990	175,200,000
		0	0	-182,000,000	0			
4000항(프로그램) 물류정책	5,446,000,000	0	0	0	0	5,446,000,000	5,431,895,000	0
		0	0	0	0			
4034세항(단위사업) 물류산업지원	5,446,000,000	0	0	0	0	5,446,000,000	5,431,895,000	0

(단위: 원)

구 분	세출예산액(A)	예산결정후 증감액(B)				세출예산현액(C)=A+B	지 출 액	다음연도 이월액
		전년도이월액/ 초과지출승인액	예비비	전용	이용 및 이체			
320목 민간이전	5,196,000,000	0	0	0	0	5,196,000,000	5,196,000,000	0
4200항(프로그램) 국토교통정보화	3,349,000,000	0	0	0	0	3,349,000,000	3,047,000,000	0
4244세항(단위사업) 건축정보화(정보화)	3,349,000,000	0	0	0	0	3,349,000,000	3,047,000,000	0
210목 운영비	3,349,000,000	0	0	0	0	3,349,000,000	3,047,000,000	0
5600항(프로그램) 도시정책	3,049,000,000	0	0	0	0	3,049,000,000	3,038,819,480	0
5641세항(단위사업) 녹색건축물보급 활성화지원	3,049,000,000	0	0	0	0	3,049,000,000	3,038,819,480	0
220목 예비	5,000,000	0	0	0	0	5,000,000	4,986,280	0
240목 업무추진비	5,000,000	0	0	0	0	5,000,000	4,641,600	0
320목 민간이전	3,039,000,000	0	0	0	0	3,039,000,000	3,029,191,600	0
6000항(프로그램) 기후변화대응	3,396,000,000	0	0	182,000,000	0	3,396,000,000	2,562,637,510	175,200,000
6001세항(단위사업) 온실가스감축	3,396,000,000	0	0	-182,000,000	0	3,396,000,000	2,562,637,510	175,200,000
210목 운영비	279,000,000	0	0	0	0	97,000,000	820,000	0
220목 예비	0	0	0	32,000,000	0	32,000,000	4,365,410	0
260목 연구용역비	200,000,000	0	0	150,000,000	0	350,000,000	146,614,540	175,200,000
320목 민간이전	2,917,000,000	0	0	0	0	2,917,000,000	2,410,837,560	0
혁신도시건설특별회계	93,015,000,000	80,000,000	0	0	0	93,095,000,000	62,924,465,110	0
140장(분야) 국토및지역개발	93,015,000,000	80,000,000	0	0	0	93,095,000,000	62,924,465,110	0

(단위: 원)

구 분	세출예산액 (A)	예산결정후 증감액 (B)				세출예산현액 (C)=A+B	지 출 액	다음연도 이월액
		전년도이월액/ 초과지출승인액	예비비	전용	이용 및 이체			
5500항(프로그램) 지역개발	775,000,000	80,000,000	0	0	0	855,000,000	750,169,890	0
		0	0	0	0			
5538세 항(단위사업) 혁신도시	775,000,000	80,000,000	0	0	0	855,000,000	750,169,890	0
		0	0	0	0			
210목 운영비	417,000,000	0	0	0	0	417,000,000	370,428,460	0
		0	0	0	0			
220목 여비	88,000,000	0	0	0	0	88,000,000	75,623,800	0
		0	0	0	0			
240목 업무추진비	31,000,000	0	0	0	0	31,000,000	29,405,360	0
		0	0	0	0			
260목 연구용역비	50,000,000	80,000,000	0	0	0	130,000,000	114,980,850	0
		0	0	0	0			
320목 민간이전	189,000,000	0	0	0	0	189,000,000	159,731,420	0
		0	0	0	0			
8600항(프로그램) 회계기금간거래(예수원금상환)	59,974,000,000	0	0	0	0	59,974,000,000	30,000,000,000	0
		0	0	0	0			
8613세 항(단위사업) 회계기금간예수원금상환 (혁특회계)	59,974,000,000	0	0	0	0	59,974,000,000	30,000,000,000	0
		0	0	0	0			
510목 상환지출	59,974,000,000	0	0	0	0	59,974,000,000	30,000,000,000	0
		0	0	0	0			
8700항(프로그램) 회계기금간거래(예수이자상환)	32,266,000,000	0	0	0	0	32,266,000,000	32,174,295,220	0
		0	0	0	0			
8713세 항(단위사업) 회계기금간예수이자상환 (혁특회계)	32,266,000,000	0	0	0	0	32,266,000,000	32,174,295,220	0
		0	0	0	0			
510목 상환지출	32,266,000,000	0	0	0	0	32,266,000,000	32,174,295,220	0
		0	0	0	0			
지역발전특별회계	2,426,984,000,000	133,464,702,040	0	54,917,000,000	0	2,560,448,702,040	2,387,320,153,280	95,693,485,470
		0	0	-54,917,000,000	0			
(생활기반계정)	561,245,000,000	40,238,000,000	0	0	0	601,483,000,000	590,269,000,000	0
		0	0	0	0			
120장(분야) 교통및물류	123,229,000,000	4,821,000,000	0	0	0	128,050,000,000	128,050,000,000	0
		0	0	0	0			
126관(부문) 물류등기타	123,229,000,000	4,821,000,000	0	0	0	128,050,000,000	128,050,000,000	0

(단위: 원)

구 분	세출예산액(A)	예산결정후 증감액(B)				세출예산현액 (C)=A+B	지 출 액	다음연도 이월액
		전년도이월액/ 초과지출승인액	예비비	전용	이용 및 이체			
4531세항(단위사업) 주차환경개선지원	54,401,000,000	0	0	0	0	54,401,000,000	54,401,000,000	0
330목 자치단체이전	54,401,000,000	0	0	0	0	54,401,000,000	54,401,000,000	0
4538세항(단위사업) 대중교통지원(생활)	68,828,000,000	4,821,000,000	0	0	0	73,649,000,000	73,649,000,000	0
330목 자치단체이전	68,828,000,000	4,821,000,000	0	0	0	73,649,000,000	73,649,000,000	0
140장(분야) 국토및지역개발	438,016,000,000	35,417,000,000	0	0	0	473,433,000,000	462,219,000,000	0
142관(부문) 지역및도시	354,287,000,000	26,187,000,000	0	0	0	380,474,000,000	372,660,000,000	0
5500항(프로그램) 지역개발	209,095,000,000	20,187,000,000	0	0	0	229,282,000,000	221,843,000,000	0
5549세항(단위사업) 성장촉진지역개발	209,095,000,000	20,187,000,000	0	0	0	229,282,000,000	221,843,000,000	0
330목 자치단체이전	209,095,000,000	20,187,000,000	0	0	0	229,282,000,000	221,843,000,000	0
5600항(프로그램) 도시정책	145,192,000,000	6,000,000,000	0	0	0	151,192,000,000	150,817,000,000	0
5641세항(단위사업) 도시활력증진지역개발	145,192,000,000	6,000,000,000	0	0	0	151,192,000,000	150,817,000,000	0
330목 자치단체이전	145,192,000,000	6,000,000,000	0	0	0	151,192,000,000	150,817,000,000	0
143관(부문) 산업단지	83,729,000,000	9,230,000,000	0	0	0	92,959,000,000	89,559,000,000	0
6000항(프로그램) 산업단지개발및지원	83,729,000,000	9,230,000,000	0	0	0	92,959,000,000	89,559,000,000	0
6039세항(단위사업) 지역거점조성지원	83,729,000,000	9,230,000,000	0	0	0	92,959,000,000	89,559,000,000	0
330목 자치단체이전	83,729,000,000	9,230,000,000	0	0	0	92,959,000,000	89,559,000,000	0
(경제발전계정)	1,799,315,000,000	85,921,899,880	0	54,917,000,000	0	1,885,236,899,880	1,729,638,367,260	91,182,724,630

(단위: 원)

구 분	세출예산액(A)	예산결정후 증감액(B)			세출예산현액 (C)=A+B	지 출 액	다음연도 이월액	
		전년도이월액/ 초과지출승인액	예비비	전용				이용 및 이체
121관(부문) 도로	546,559,000,000	2,453,033,740	0	0	0	549,012,033,740	542,465,837,360	6,150,069,900
		0	0	0	0			
1900항(프로그램) 지자체도로건설지원	546,559,000,000	2,453,033,740	0	0	0	549,012,033,740	542,465,837,360	6,150,069,900
		0	0	0	0			
1938세항(단위사업) 광역도로	76,857,000,000	0	0	0	0	76,857,000,000	76,857,000,000	0
		0	0	0	0			
330목 자치단체이전	76,857,000,000	0	0	0	0	76,857,000,000	76,857,000,000	0
		0	0	0	0			
1940세항(단위사업) 국가지원지방도건설	469,702,000,000	2,453,033,740	0	0	0	472,155,033,740	465,608,837,360	6,150,069,900
		0	0	0	0			
210목 운영비	43,300,000	0	0	0	0	43,300,000	19,800,000	0
		0	0	0	0			
220목 여비	5,000,000	0	0	0	0	5,000,000	716,100	0
		0	0	0	0			
240목 업무추진비	6,700,000	0	0	0	0	6,700,000	6,019,970	0
		0	0	0	0			
330목 자치단체이전	449,841,000,000	0	0	0	0	449,841,000,000	449,841,000,000	0
		0	0	0	0			
420목 건설비	19,806,000,000	2,453,033,740	0	0	0	22,259,033,740	15,741,301,290	6,150,069,900
		0	0	0	0			
122관(부문) 철도	601,900,000,000	481,481,000	0	0	0	602,381,481,000	553,251,966,620	0
		0	0	0	0			
2800항(프로그램) 광역철도건설	601,900,000,000	481,481,000	0	0	0	602,381,481,000	553,251,966,620	0
		0	0	0	0			
2833세항(단위사업) 광역철도건설지원	601,900,000,000	481,481,000	0	0	0	602,381,481,000	553,251,966,620	0
		0	0	0	0			
320목 민간이전	9,500,000,000	0	0	0	0	9,500,000,000	0	0
		0	0	0	0			
330목 자치단체이전	239,500,000,000	0	0	0	0	239,500,000,000	239,500,000,000	0
		0	0	0	0			
350목 일반출연금	347,400,000,000	0	0	0	0	347,400,000,000	312,980,000,000	0
		0	0	0	0			
420목 건설비	5,500,000,000	481,481,000	0	0	0	5,981,481,000	771,966,620	0

(단위: 원)

구 분	세출예산액(A)	예산결정후 증감액(B)				세출예산현액(C)=A+B	지 출 액	다음연도 이월액
		전년도이월액/ 초과지출승인액	예비비	전용	이용 및 이체			
4100항(프로그램) 국토교통연구개발	8,163,000,000	0	0	0	0	8,163,000,000	8,163,000,000	0
		0	0	0	0			
4147세항(단위사업) 지역발전거점센터지원	8,163,000,000	0	0	0	0	8,163,000,000	8,163,000,000	0
		0	0	0	0			
360목 연구개발출연금	8,163,000,000	0	0	0	0	8,163,000,000	8,163,000,000	0
		0	0	0	0			
4500항(프로그램) 광역교통정책	107,961,000,000	2,948,557,500	0	0	0	110,909,557,500	107,655,907,100	543,105,500
		0	0	0	0			
4539세항(단위사업) 대중교통지원(경제)	83,523,000,000	2,848,557,500	0	0	0	86,371,557,500	85,124,607,100	543,105,500
		0	0	0	0			
330목 자치단체이전	79,223,000,000	0	0	0	0	79,223,000,000	79,223,000,000	0
		0	0	0	0			
420목 건설비	4,300,000,000	2,848,557,500	0	0	0	7,148,557,500	5,901,607,100	543,105,500
		0	0	0	0			
4541세항(단위사업) 도시BRT(지특)	19,000,000,000	0	0	0	0	19,000,000,000	17,000,000,000	0
		0	0	0	0			
330목 자치단체이전	19,000,000,000	0	0	0	0	19,000,000,000	17,000,000,000	0
		0	0	0	0			
4542세항(단위사업) 환승체계 구축(지특)	5,278,000,000	0	0	0	0	5,278,000,000	5,278,000,000	0
		0	0	0	0			
330목 자치단체이전	5,278,000,000	0	0	0	0	5,278,000,000	5,278,000,000	0
		0	0	0	0			
4544세항(단위사업) 대도시권광역교통계획수립	160,000,000	100,000,000	0	0	0	260,000,000	253,300,000	0
		0	0	0	0			
260목 연구용역비	160,000,000	100,000,000	0	0	0	260,000,000	253,300,000	0
		0	0	0	0			
140장(분야) 국토및지역개발	534,732,000,000	80,038,827,640	0	54,917,000,000	0	614,770,827,640	518,101,656,180	84,489,549,230
		0	0	-54,917,000,000	0			
142관(부문) 지역및도시	170,112,000,000	35,454,540	0	0	0	170,147,454,540	164,818,930,120	3,751,345,360
		0	0	0	0			
5500항(프로그램) 지역개발	158,528,000,000	35,454,540	0	0	0	158,563,454,540	153,760,089,460	3,751,345,360
		0	0	0	0			
5551세항(단위사업) 개발제한구역지원	144,108,000,000	35,454,540	0	0	0	144,143,454,540	144,039,389,460	87,272,000

(단위: 원)

구 분	세출예산액(A)	예산결정후 증감액(B)				세출예산현액(C)=A+B	지 출 액	다음연도 이월액
		전년도이월액/ 초과지출승인액	예비비	전용	이용 및 이체			
220목 여비	28,000,000	0	0	0	0	28,000,000	24,291,520	0
		0	0	0	0			
240목 업무추진비	6,700,000	0	0	0	0	6,700,000	6,343,400	0
		0	0	0	0			
260목 연구용역비	100,000,000	35,454,540	0	0	0	135,454,540	35,454,540	87,272,000
		0	0	0	0			
320목 민간이전	500,000,000	0	0	0	0	500,000,000	500,000,000	0
		0	0	0	0			
330목 자치단체이전	83,922,300,000	0	0	0	0	83,922,300,000	83,922,300,000	0
		0	0	0	0			
410목 건설보상비	54,500,000,000	0	0	0	0	54,500,000,000	54,500,000,000	0
		0	0	0	0			
5554세항(단위사업) 초광역 개발권 시범사업 지원	14,420,000,000	0	0	0	0	14,420,000,000	9,720,700,000	3,664,073,360
		0	0	0	0			
260목 연구용역비	5,000,000,000	0	0	0	0	5,000,000,000	300,700,000	3,664,073,360
		0	0	0	0			
330목 자치단체이전	9,420,000,000	0	0	0	0	9,420,000,000	9,420,000,000	0
		0	0	0	0			
5600항(프로그램) 도시정책	700,000,000	0	0	0	0	700,000,000	298,068,720	0
		0	0	0	0			
5640세항(단위사업) 기반시설부담금운영	700,000,000	0	0	0	0	700,000,000	298,068,720	0
		0	0	0	0			
210목 운영비	700,000,000	0	0	0	0	700,000,000	298,068,720	0
		0	0	0	0			
5700항(프로그램) 국토정보관리	10,884,000,000	0	0	0	0	10,884,000,000	10,760,771,940	0
		0	0	0	0			
5737세항(단위사업) 개발부담금 징수 및 관리	10,884,000,000	0	0	0	0	10,884,000,000	10,760,771,940	0
		0	0	0	0			
210목 운영비	8,793,400,000	0	0	0	0	8,793,400,000	8,709,522,550	0
		0	0	0	0			
220목 여비	5,000,000	0	0	0	0	5,000,000	3,032,220	0
		0	0	0	0			
240목 업무추진비	6,600,000	0	0	0	0	6,600,000	6,262,840	0

(단위: 원)

구 분	세출예산액 (A)	예산결정후 증감액 (B)				세출예산현액 (C)=A+B	지 출 액	다음연도 이월액
		전년도이월액/ 초과지출승인액	예비비	전용	이용 및 이체			
320목 민간이전	22,000,000	0	0	0	0	22,000,000	21,864,040	0
710목 예비비및기타	1,957,000,000	0	0	0	0	1,957,000,000	1,956,657,290	0
143관(부문) 산업단지	364,620,000,000	80,003,373,100	0	54,917,000,000	0	444,623,373,100	353,282,726,060	80,738,203,870
6000항(프로그램) 산업단지개발및지원	364,620,000,000	80,003,373,100	0	54,917,000,000	0	444,623,373,100	353,282,726,060	80,738,203,870
6040세항(단위사업) 산업단지진입도로지원	364,620,000,000	80,003,373,100	0	54,917,000,000	0	444,623,373,100	353,282,726,060	80,738,203,870
410목 건설보상비	64,902,000,000	2,792,933,760	0	44,494,000,000	0	101,765,933,760	95,438,440,380	5,683,711,260
420목 건설비	299,718,000,000	77,210,439,340	0	10,423,000,000	0	342,857,439,340	257,844,285,680	75,054,492,610
(제주특별자치도계정)	43,542,000,000	0	0	0	0	43,542,000,000	43,542,000,000	0
120장(분야) 교통및물류	42,244,000,000	0	0	0	0	42,244,000,000	42,244,000,000	0
121관(부문) 도로	32,704,000,000	0	0	0	0	32,704,000,000	32,704,000,000	0
1600항(프로그램) 국도건설	3,516,000,000	0	0	0	0	3,516,000,000	3,516,000,000	0
1650세항(단위사업) 제주 구국도 건설	3,516,000,000	0	0	0	0	3,516,000,000	3,516,000,000	0
330목 자치단체이전	3,516,000,000	0	0	0	0	3,516,000,000	3,516,000,000	0
1700항(프로그램) 도로관리	29,188,000,000	0	0	0	0	29,188,000,000	29,188,000,000	0
1751세항(단위사업) 제주 구국도 유지관리	29,188,000,000	0	0	0	0	29,188,000,000	29,188,000,000	0
330목 자치단체이전	29,188,000,000	0	0	0	0	29,188,000,000	29,188,000,000	0
126관(부문) 물류등기타	9,540,000,000	0	0	0	0	9,540,000,000	9,540,000,000	0

(단위: 원)

구 분	세출예산액(A)	예산결정후 증감액(B)				세출예산현액(C)=A+B	지출액	다음연도 이월액
		전년도이월액/ 초과지출승인액	예비비	전용	이용 및 이체			
4531세항(단위사업) 주차환경개선지원(제주)	6,000,000,000	0	0	0	0	6,000,000,000	6,000,000,000	0
		0	0	0	0			
330목 자치단체이전	6,000,000,000	0	0	0	0	6,000,000,000	6,000,000,000	0
		0	0	0	0			
7000항(프로그램) 국토교통행정지원	3,540,000,000	0	0	0	0	3,540,000,000	3,540,000,000	0
		0	0	0	0			
7060세항(단위사업) 제주 도로관리단 지원	3,540,000,000	0	0	0	0	3,540,000,000	3,540,000,000	0
		0	0	0	0			
330목 자치단체이전	3,540,000,000	0	0	0	0	3,540,000,000	3,540,000,000	0
		0	0	0	0			
140장(분야) 국토및지역개발	1,298,000,000	0	0	0	0	1,298,000,000	1,298,000,000	0
		0	0	0	0			
142관(부문) 지역및도시	1,298,000,000	0	0	0	0	1,298,000,000	1,298,000,000	0
		0	0	0	0			
5500항(프로그램) 지역개발	1,298,000,000	0	0	0	0	1,298,000,000	1,298,000,000	0
		0	0	0	0			
5554세항(단위사업) 제주국제자유도시기반시설 지원	1,298,000,000	0	0	0	0	1,298,000,000	1,298,000,000	0
		0	0	0	0			
330목 자치단체이전	1,298,000,000	0	0	0	0	1,298,000,000	1,298,000,000	0
		0	0	0	0			
(세종특별자치시계정)	22,882,000,000	7,304,802,160	0	0	0	30,186,802,160	23,870,786,020	4,510,760,840
		0	0	0	0			
120장(분야) 교통및물류	1,000,000,000	0	0	0	0	1,000,000,000	1,000,000,000	0
		0	0	0	0			
126관(부문) 물류등기타	1,000,000,000	0	0	0	0	1,000,000,000	1,000,000,000	0
		0	0	0	0			
4500항(프로그램) 광역교통정책	1,000,000,000	0	0	0	0	1,000,000,000	1,000,000,000	0
		0	0	0	0			
4531세항(단위사업) 주차환경개선지원(세종)	1,000,000,000	0	0	0	0	1,000,000,000	1,000,000,000	0
		0	0	0	0			
330목 자치단체이전	1,000,000,000	0	0	0	0	1,000,000,000	1,000,000,000	0
		0	0	0	0			
140장(분야) 국토및지역개발	21,882,000,000	7,304,802,160	0	0	0	29,186,802,160	22,870,786,020	4,510,760,840

(단위: 원)

구 분	세출예산액 (A)	전년도이월액/ 초과지출승인액	예산결정후 증감액 (B)			세출예산현액 (C)=A+B	지 출 액	다음연도 이월액
			예비비	전용	이용 및 이체			
6000항(프로그램) 산업 단지개발및지원	21,882,000,000	7,304,802,160	0	0	0	29,186,802,160	22,870,786,020	4,510,760,840
		0	0	0	0			
6039세항(단위사업) 지역거점 조성지원	4,400,000,000	0	0	0	0	4,400,000,000	4,400,000,000	0
		0	0	0	0			
330목 자치단체이전	4,400,000,000	0	0	0	0	4,400,000,000	4,400,000,000	0
		0	0	0	0			
6040세항(단위사업) 산업단지 진입도로지원	17,482,000,000	7,304,802,160	0	0	0	24,786,802,160	18,470,786,020	4,510,760,840
		0	0	0	0			
420목 건설비	17,482,000,000	7,304,802,160	0	0	0	24,786,802,160	18,470,786,020	4,510,760,840
		0	0	0	0			

3. 부속서류

1) 계속비 결산명세서

종료사업 계속비 결산명세서

(단위: 원)

구 분	연부예산액 (A)	예산결정후 증감액 (B)				세출예산현액 (C)=A+B	지 출 액	다음연도 이월액
		전년도이월액	예비비	전용	이용및이체			
<교통시설특별회계 도로계정 고속도로건설> 당년도 계속비 집행내역								
합 계	65,005,000,000	0	0	0	0	54,488,000,000	54,488,000,000	0
120장(분야) 교통및물류	65,005,000,000	0	0	0	0	54,488,000,000	54,488,000,000	0
121관(부문) 도로	65,005,000,000	0	0	0	0	54,488,000,000	54,488,000,000	0
1500항(프로그램) 고속도로건설	65,005,000,000	0	0	0	0	54,488,000,000	54,488,000,000	0
1532세항(단위사업) 고속도로건설	65,005,000,000	0	0	0	0	54,488,000,000	54,488,000,000	0
460목 출자금	65,005,000,000	0	0	0	0	54,488,000,000	54,488,000,000	0

(단위: 원)

연도	목	연부예산액 (A)	예산결정후 증감액 (B)				세출예산현액 (C)=A+B	지출액	다음연도 이월액
			전년도이월액	예비비	전용	이용및이체			
<교통시설특별회계 도로계정 고속도로건설> 연차별 계속비 집행내역									
합 계		337,345,000,000	0	0	0	0	350,711,000,000	350,711,000,000	0
				0	0	0	(13,366,000,000)		
3년차	소계	65,005,000,000	0	0	0	0	54,488,000,000	54,488,000,000	0
(2017)				0	0	0	(-10,517,000,000)		
	출자금	65,005,000,000	0	0	0	0	54,488,000,000	54,488,000,000	0
				0	0	0	(-10,517,000,000)		
2년차	소계	130,753,000,000	0	0	0	0	164,853,000,000	164,853,000,000	0
(2016)				0	0	0	(34,100,000,000)		
	출자금	130,753,000,000	0	0	0	0	164,853,000,000	164,853,000,000	0
				0	0	0	(34,100,000,000)		
1년차	소계	141,587,000,000	0	0	0	0	131,370,000,000	131,370,000,000	0
(2015)				0	0	0	(-10,217,000,000)		
	출자금	141,587,000,000	0	0	0	0	131,370,000,000	131,370,000,000	0
				0	0	0	(-10,217,000,000)		

□ 진행중인사업 계속비 결산명세서

(단위: 원)

구 분	연부예산액 (A)	예산결정후 증감액 (B)				세출예산현액 (C)=A+B	지 출 액	다음연도 이월액
		전년도이월액	예비비	전용	이용및이체			
<교통시설특별회계 도로계정 지역간선국도3차> 당년도 계속비 집행내역								
합 계	0	3,820,570,820	0	0	0	3,820,570,820	3,487,739,820	0
120장(분야) 교통및물류	0	3,820,570,820	0	0	0	3,820,570,820	3,487,739,820	0
121관(부문) 도로	0	3,820,570,820	0	0	0	3,820,570,820	3,487,739,820	0
1600항(프로그램) 국도건설	0	3,820,570,820	0	0	0	3,820,570,820	3,487,739,820	0
1646세항(단위사업) 지역간선국도3차	0	3,820,570,820	0	0	0	3,820,570,820	3,487,739,820	0
410목 건설보상비	0	355,125,370	0	0	0	355,125,370	55,125,370	0
420목 건설비	0	3,465,445,450	0	0	0	3,465,445,450	3,432,614,450	0

(단위: 원)

연 차	목	연부예산액 (A)	예산결정후 증감액 (B)				세출예산현액 (C)=A+B	지 출 액	다음연도 이월액
			전년도이월액	예비비	전용	이용및이체			
<교통시설특별회계 도로계정 지역간선국도3차> 연차별 계속비 집행내역									
합 계		397,382,000,000	22,811,136,460	0	68,582,000,000	201,606,934,310	618,237,070,770	526,712,472,590	22,811,136,460
				0	-72,145,000,000	0			
11년차	소계	0	3,820,570,820	0	0	0	3,820,570,820	3,487,739,820	0
(2017)				0	0	0			
	건설보상비	0	355,125,370	0	0	0	355,125,370	55,125,370	0
				0	0	0			
	건설비	0	3,465,445,450	0	0	0	3,465,445,450	3,432,614,450	0
				0	0	0			
10년차	소계	79,024,000,000	8,314,585,410	0	13,264,000,000	0	98,627,585,410	88,425,265,500	3,820,570,820
(2016)				0	-1,975,000,000	0			
	토지매입비	2,272,000,000	114,313,690	0	2,820,000,000	0	4,731,313,690	4,375,938,880	355,125,370
				0	-475,000,000	0			
	건설비	76,752,000,000	8,200,271,720	0	10,444,000,000	0	93,896,271,720	84,049,326,620	3,465,445,450
				0	-1,500,000,000	0			
9년차	소계	125,521,000,000	4,629,981,120	0	7,909,000,000	0	115,919,981,120	107,583,836,980	8,314,585,410
(2015)				0	-22,140,000,000	0			
	토지매입비	19,710,000,000	10,981,120	0	547,000,000	0	11,190,981,120	11,075,220,830	114,313,690
				0	-9,077,000,000	0			
	건설비	105,811,000,000	4,619,000,000	0	7,362,000,000	0	104,729,000,000	96,508,616,150	8,200,271,720
				0	-13,063,000,000	0			
8년차	소계	177,837,000,000	6,045,999,110	0	4,809,000,000	0	156,785,999,110	135,775,812,510	4,629,981,120
(2014)				0	-31,906,000,000	0			
	토지매입비	31,393,000,000	6,517,310	0	3,809,000,000	0	32,681,517,310	31,929,556,780	10,981,120
				0	-2,527,000,000	0			
	건설비	146,444,000,000	6,039,481,800	0	1,000,000,000	0	124,104,481,800	103,846,255,730	4,619,000,000
				0	-29,379,000,000	0			
7년차	소계	15,000,000,000	0	0	42,600,000,000	201,606,934,310	243,082,934,310	191,439,817,780	6,045,999,110
(2013)				0	-16,124,000,000	0			
	토지매입비	1,000,000,000	0	0	19,722,000,000	24,034,674,800	37,555,674,800	33,595,232,910	6,517,310
				0	-7,201,000,000	0			
	건설비	14,000,000,000	0	0	22,878,000,000	177,572,259,510	205,527,259,510	157,844,584,870	6,039,481,800

구 분	연부예산액 (A)	예산결정후 증감액 (B)			세출예산현액 (C)=A+B	지 출 액	다음연도 이월액	
		전년도이월액	예비비	전용				이용및이체
<교통시설특별회계 도로계정 지역간선국도4차> 당년도 계속비 집행내역								
합 계	36,353,000,000	2,875,300,330	0	2,746,000,000	0	39,577,300,330	39,209,312,990	210,312,820
			0	-2,397,000,000	0			
120장(분야) 교통및물류	36,353,000,000	2,875,300,330	0	0	0	39,577,300,330	39,209,312,990	210,312,820
			0	-2,397,000,000	0			
121관(부문) 도로	36,353,000,000	2,875,300,330	0	2,746,000,000	0	39,577,300,330	39,209,312,990	210,312,820
			0	-2,397,000,000	0			
1600항(프로그램) 국도건설	36,353,000,000	2,875,300,330	0	2,746,000,000	0	39,577,300,330	39,209,312,990	210,312,820
			0	-2,397,000,000	0			
1647세항(단위사업) 지역간선국도4차	36,353,000,000	2,875,300,330	0	2,746,000,000	0	39,577,300,330	39,209,312,990	210,312,820
			0	-2,397,000,000	0			
410목 건설보상비	2,415,000,000	191,178,180	0	2,000,000	0	292,178,180	204,444,250	50,000,000
			0	-2,316,000,000	0			
420목 건설비	33,938,000,000	2,684,122,150	0	2,744,000,000	0	39,285,122,150	39,004,868,740	160,312,820
			0	-81,000,000	0			

(단위: 원)

연 차	목	연부예산액 (A)	예산결정후 증감액 (B)				세출예산현액 (C)=A+B	지 출 액	다음연도 이월액
			전년도이월액	예비비	전용	이용및이체			
<교통시설특별회계 도로계정 지역간선국도4차> 연차별 계속비 집행내역									
합 계		603,122,000,000	19,064,013,580	0	34,654,000,000	300,811,214,740	903,318,228,320	827,953,927,050	19,274,326,400
				0	-54,333,000,000	0			
10년차	소계	36,353,000,000	2,875,300,330	0	2,746,000,000	0	39,577,300,330	39,209,312,990	210,312,820
(2017)				0	-2,397,000,000	0			
	건설보상비	2,415,000,000	191,178,180	0	2,000,000	0	292,178,180	204,444,250	50,000,000
				0	-2,316,000,000	0			
	건설비	33,938,000,000	2,684,122,150	0	2,744,000,000	0	39,285,122,150	39,004,868,740	160,312,820
				0	-81,000,000	0			
9년차	소계	80,030,000,000	7,220,444,420	0	13,369,000,000	0	99,729,444,420	96,771,784,800	2,875,300,330
(2016)				0	-890,000,000	0			
	토지매입비	959,000,000	0	0	1,255,000,000	0	2,068,000,000	1,875,746,210	191,178,180
				0	-146,000,000	0			
	건설비	79,071,000,000	7,220,444,420	0	12,114,000,000	0	97,661,444,420	94,896,038,590	2,684,122,150
				0	-744,000,000	0			
8년차	소계	182,529,000,000	7,954,752,020	0	1,214,000,000	0	180,146,752,020	170,969,578,980	7,220,444,420
(2015)				0	-11,551,000,000	0			
	토지매입비	8,921,000,000	1,831,641,940	0	0	0	6,292,641,940	5,731,827,320	0
				0	-4,460,000,000	0			
	건설비	173,608,000,000	6,123,110,080	0	1,214,000,000	0	173,854,110,080	165,237,751,660	7,220,444,420
				0	-7,091,000,000	0			
7년차	소계	294,610,000,000	1,013,516,810	0	13,331,000,000	0	297,383,516,810	253,604,449,100	7,954,752,020
(2014)				0	-11,571,000,000	0			
	토지매입비	8,540,000,000	812,516,810	0	8,411,000,000	0	12,771,516,810	10,849,047,270	1,831,641,940
				0	-4,992,000,000	0			
	건설비	286,070,000,000	201,000,000	0	4,920,000,000	0	284,612,000,000	242,755,401,830	6,123,110,080
				0	-6,579,000,000	0			
6년차	소계	9,600,000,000	0	0	3,994,000,000	300,811,214,740	286,481,214,740	267,398,801,180	1,013,516,810
(2013)				0	-27,924,000,000	0			
	토지매입비	0	0	0	331,000,000	20,812,767,510	12,338,767,510	10,330,426,920	812,516,810
				0	-8,805,000,000	0			
	건설비	9,600,000,000	0	0	3,663,000,000	279,998,447,230	274,142,447,230	257,068,374,260	201,000,000

구 분	연부예산액 (A)	예산결정후 증감액 (B)			세출예산현액 (C)=A+B	지 출 액	다음연도 이월액	
		전년도이월액	예비비	전용				이용및이체
<교통시설특별회계 도로계정 지역간선국도5차> 당년도 계속비 집행내역								
합 계	156,997,000,000	32,336,271,900	0	11,335,000,000	0	194,341,271,900	161,669,886,850	31,728,723,990
			0	-6,327,000,000	0			
120장(분야) 교통및물류	156,997,000,000	32,336,271,900	0	0	0	194,341,271,900	161,669,886,850	31,728,723,990
			0	-6,327,000,000	0			
121관(부문) 도로	156,997,000,000	32,336,271,900	0	11,335,000,000	0	194,341,271,900	161,669,886,850	31,728,723,990
			0	-6,327,000,000	0			
1600항(프로그램) 국도건설	156,997,000,000	32,336,271,900	0	11,335,000,000	0	194,341,271,900	161,669,886,850	31,728,723,990
			0	-6,327,000,000	0			
1648세항(단위사업) 지역간선국도5차	156,997,000,000	32,336,271,900	0	11,335,000,000	0	194,341,271,900	161,669,886,850	31,728,723,990
			0	-6,327,000,000	0			
410목 건설보상비	3,842,000,000	858,210,060	0	2,895,000,000	0	5,623,210,060	5,240,974,310	293,000,000
			0	-1,972,000,000	0			
420목 건설비	153,155,000,000	31,478,061,840	0	8,440,000,000	0	188,718,061,840	156,428,912,540	31,435,723,990
			0	-4,355,000,000	0			

(단위: 원)

연 차	목	연부예산액 (A)	예산결정후 증감액 (B)				세출예산현액 (C)=A+B	지 출 액	다음연도 이월액
			전년도이월액	예비비	전용	이용및이체			
<교통시설특별회계 도로계정 지역간선국도5차> 연차별 계속비 집행내역									
합 계		1,962,046,000,000	77,398,676,120	0	92,160,100,000	578,559,056,420	2,535,116,832,540	2,275,174,298,440	109,127,400,110
				0	-175,047,000,000	0			
9년차	소계	156,997,000,000	32,336,271,900	0	11,335,000,000	0	194,341,271,900	161,669,886,850	31,728,723,990
(2017)				0	-6,327,000,000	0			
	건설보상비	3,842,000,000	858,210,060	0	2,895,000,000	0	5,623,210,060	5,240,974,310	293,000,000
				0	-1,972,000,000	0			
	건설비	153,155,000,000	31,478,061,840	0	8,440,000,000	0	188,718,061,840	156,428,912,540	31,435,723,990
				0	-4,355,000,000	0			
8년차	소계	443,687,000,000	37,604,942,410	0	18,578,100,000	0	486,440,942,410	453,441,647,770	32,336,271,900
(2016)				0	-13,429,100,000	0			
	토지매입비	4,625,000,000	453,473,000	0	5,167,000,000	0	10,174,373,000	9,314,462,920	858,210,060
				0	-71,100,000	0			
	건설비	439,062,000,000	37,151,469,410	0	13,411,100,000	0	476,266,569,410	444,127,184,850	31,478,061,840
				0	-13,358,000,000	0			
7년차	소계	628,825,000,000	6,657,707,940	0	27,223,000,000	0	612,801,507,940	574,528,924,740	37,604,942,410
(2015)				0	-49,904,200,000	0			
	토지매입비	26,263,000,000	957,065,250	0	7,728,000,000	0	30,774,065,250	29,784,010,860	453,473,000
				0	-4,174,000,000	0			
	건설비	602,562,000,000	5,700,642,690	0	19,495,000,000	0	582,027,442,690	544,744,913,880	37,151,469,410
				0	-45,730,200,000	0			
6년차	소계	717,437,000,000	799,753,870	0	21,045,000,000	0	679,181,053,870	612,193,882,530	6,657,707,940
(2014)				0	-60,100,700,000	0			
	토지매입비	43,124,000,000	799,753,870	0	19,355,000,000	0	60,474,753,870	58,265,523,490	957,065,250
				0	-2,804,000,000	0			
	건설비	674,313,000,000	0	0	1,690,000,000	0	618,706,300,000	553,928,359,040	5,700,642,690
				0	-57,296,700,000	0			
5년차	소계	15,100,000,000	0	0	13,979,000,000	578,559,056,420	562,352,056,420	473,339,956,550	799,753,870
(2013)				0	-45,286,000,000	0			
	토지매입비	0	0	0	13,883,000,000	58,240,011,490	59,188,011,490	57,003,710,220	799,753,870
				0	-12,935,000,000	0			
	건설비	15,100,000,000	0	0	96,000,000	520,319,044,930	503,164,044,930	416,336,246,330	0

구 분	연부예산액 (A)	예산결정후 증감액 (B)			세출예산현액 (C)=A+B	지 출 액	다음연도 이월액	
		전년도이월액	예비비	전용				이용및이체
<교통시설특별회계 도로계정 물류간선1차> 당년도 계속비 집행내역								
합 계	76,247,000,000	10,440,880,180	0	12,157,000,000	0	90,924,880,180	77,981,963,860	12,598,255,250
			0	-7,920,000,000	0			
120장(분야) 교통및물류	76,247,000,000	10,440,880,180	0	0	0	90,924,880,180	77,981,963,860	12,598,255,250
			0	-7,920,000,000	0			
121관(부문) 도로	76,247,000,000	10,440,880,180	0	12,157,000,000	0	90,924,880,180	77,981,963,860	12,598,255,250
			0	-7,920,000,000	0			
1600항(프로그램) 국도건설	76,247,000,000	10,440,880,180	0	12,157,000,000	0	90,924,880,180	77,981,963,860	12,598,255,250
			0	-7,920,000,000	0			
1649세항(단위사업) 물류간선1차	76,247,000,000	10,440,880,180	0	12,157,000,000	0	90,924,880,180	77,981,963,860	12,598,255,250
			0	-7,920,000,000	0			
410목 건설보상비	6,056,000,000	130,822,820	0	1,703,000,000	0	5,600,822,820	4,963,357,240	636,503,240
			0	-2,289,000,000	0			
420목 건설비	70,191,000,000	10,310,057,360	0	10,454,000,000	0	85,324,057,360	73,018,606,620	11,961,752,010
			0	-5,631,000,000	0			

(단위: 원)

연 차	목	연부예산액 (A)	예산결정후 증감액 (B)				세출예산현액 (C)=A+B	지 출 액	다음연도 이월액
			전년도이월액	예비비	전용	이용및이체			
<교통시설특별회계 도로계정 물류간선1차> 연차별 계속비 집행내역									
합 계		701,970,000,000	29,437,843,620	0	84,031,000,000	397,785,701,980	1,107,002,545,600	999,992,828,010	42,036,098,870
				0	-104,458,000,000	-1,764,000,000			
9년차 (2017)	소계	76,247,000,000	10,440,880,180	0	12,157,000,000	0	90,924,880,180	77,981,963,860	12,598,255,250
				0	-7,920,000,000	0			
	건설보상비	6,056,000,000	130,822,820	0	1,703,000,000	0	5,600,822,820	4,963,357,240	636,503,240
				0	-2,289,000,000	0			
	건설비	70,191,000,000	10,310,057,360	0	10,454,000,000	0	85,324,057,360	73,018,606,620	11,961,752,010
				0	-5,631,000,000	0			
8년차 (2016)	소계	131,447,000,000	59,892,190	0	5,848,000,000	0	123,913,892,190	113,464,389,700	10,440,880,180
				0	-13,441,000,000	0			
	자치단체이전	8,371,000,000	0	0	28,000,000	0	8,399,000,000	8,399,000,000	0
				0	0	0			
	토지매입비	3,710,000,000	50,629,450	0	2,405,000,000	0	5,567,629,450	5,434,886,230	130,822,820
				0	-598,000,000	0			
	건설비	119,366,000,000	9,262,740	0	3,415,000,000	0	109,947,262,740	99,630,503,470	10,310,057,360
				0	-12,843,000,000	0			
7년차 (2015)	소계	179,547,000,000	10,089,241,750	0	25,935,000,000	0	174,897,241,750	172,064,712,000	59,892,190
				0	-40,674,000,000	0			
	자치단체이전	13,591,000,000	0	0	0	0	13,591,000,000	13,591,000,000	0
				0	0	0			
	토지매입비	6,498,000,000	0	0	13,502,000,000	0	9,364,000,000	9,276,669,880	50,629,450
				0	-10,636,000,000	0			
	건설비	159,458,000,000	10,089,241,750	0	12,433,000,000	0	151,942,241,750	149,197,042,120	9,262,740
				0	-30,038,000,000	0			
6년차 (2014)	소계	299,930,000,000	8,847,829,500	0	33,107,000,000	0	317,977,829,500	307,358,397,240	10,089,241,750
				0	-23,907,000,000	0			
	자치단체이전	14,000,000,000	0	0	0	0	14,000,000,000	14,000,000,000	0
				0	0	0			
	토지매입비	45,906,000,000	122,013,500	0	20,561,000,000	0	65,543,013,500	65,432,907,570	0
				0	-1,046,000,000	0			
	건설비	240,024,000,000	8,725,816,000	0	12,546,000,000	0	238,434,816,000	227,925,489,670	10,089,241,750

(단위: 원)

연 차	목	연부예산액 (A)	예산결정후 증감액 (B)				세출예산현액 (C)=A+B	지 출 액	다음연도 이월액
			전년도이월액	예비비	전용	이용및이체			
	자치단체이전	4,972,000,000	0	0	0	39,000,000,000	43,972,000,000	43,972,000,000	0
				0	0	0			
	토지매입비	100,000,000	0	0	6,984,000,000	56,617,094,890	56,002,094,890	54,893,896,310	122,013,500
				0	-7,699,000,000	0			
	건설비	9,727,000,000	0	0	0	302,168,607,090	299,314,607,090	230,257,468,900	8,725,816,000
				0	-10,817,000,000	-1,764,000,000			

구 분	연부예산액 (A)	예산결정후 증감액 (B)			세출예산현액 (C)=A+B	지 출 액	다음연도 이월액	
		전년도이월액	예비비	전용				이용및이체
<교통시설특별회계 도로계정 지역간선국도6차> 당년도 계속비 집행내역								
합 계	184,077,000,000	43,554,050,240	0	10,619,000,000	0	233,800,050,240	205,067,904,230	28,417,381,340
			0	-4,450,000,000	0			
120장(분야) 교통및물류	184,077,000,000	43,554,050,240	0	0	0	233,800,050,240	205,067,904,230	28,417,381,340
			0	-4,450,000,000	0			
121관(부문) 도로	184,077,000,000	43,554,050,240	0	10,619,000,000	0	233,800,050,240	205,067,904,230	28,417,381,340
			0	-4,450,000,000	0			
1600항(프로그램) 국도건설	184,077,000,000	43,554,050,240	0	10,619,000,000	0	233,800,050,240	205,067,904,230	28,417,381,340
			0	-4,450,000,000	0			
1652세항(단위사업) 지역간선국도6차	184,077,000,000	43,554,050,240	0	10,619,000,000	0	233,800,050,240	205,067,904,230	28,417,381,340
			0	-4,450,000,000	0			
410목 건설보상비	8,012,000,000	146,309,220	0	2,065,000,000	0	6,575,309,220	3,962,972,390	2,595,576,020
			0	-3,648,000,000	0			
420목 건설비	176,065,000,000	43,407,741,020	0	8,554,000,000	0	227,224,741,020	201,104,931,840	25,821,805,320
			0	-802,000,000	0			

(단위: 원)

연 차	목	연부예산액 (A)	예산결정후 증감액 (B)				세출예산현액 (C)=A+B	지 출 액	다음연도 이월액
			전년도이월액	예비비	전용	이용및이체			
<교통시설특별회계 도로계정 지역간선국도6차> 연차별 계속비 집행내역									
합 계		1,323,913,000,000	68,481,416,770	0	157,398,000,000	196,886,103,710	1,579,957,520,480	1,437,532,020,470	96,898,798,110
				0	-166,721,000,000	0			
8년차	소계	184,077,000,000	43,554,050,240	0	10,619,000,000	0	233,800,050,240	205,067,904,230	28,417,381,340
(2017)				0	-4,450,000,000	0			
	건설보상비	8,012,000,000	146,309,220	0	2,065,000,000	0	6,575,309,220	3,962,972,390	2,595,576,020
				0	-3,648,000,000	0			
	건설비	176,065,000,000	43,407,741,020	0	8,554,000,000	0	227,224,741,020	201,104,931,840	25,821,805,320
				0	-802,000,000	0			
7년차	소계	416,190,000,000	23,244,329,680	0	5,906,000,000	0	395,244,329,680	351,325,977,310	43,554,050,240
(2016)				0	-50,096,000,000	0			
	자치단체이전	3,300,000,000	0	0	0	0	3,300,000,000	3,300,000,000	0
				0	0	0			
	토지매입비	23,547,000,000	1,073,620,820	0	5,906,000,000	0	25,559,620,820	25,411,192,220	146,309,220
				0	-4,967,000,000	0			
	건설비	389,343,000,000	22,170,708,860	0	0	0	366,384,708,860	322,614,785,090	43,407,741,020
				0	-45,129,000,000	0			
6년차	소계	355,846,000,000	1,643,758,810	0	55,018,000,000	0	369,694,758,810	346,382,892,670	23,244,329,680
(2015)				0	-42,813,000,000	0			
	자치단체이전	16,000,000,000	0	0	0	0	16,000,000,000	16,000,000,000	0
				0	0	0			
	토지매입비	22,136,000,000	64,758,810	0	17,354,000,000	0	37,302,758,810	36,228,475,900	1,073,620,820
				0	-2,252,000,000	0			
	건설비	317,710,000,000	1,579,000,000	0	37,664,000,000	0	316,392,000,000	294,154,416,770	22,170,708,860
				0	-40,561,000,000	0			
5년차	소계	344,800,000,000	39,278,040	0	66,848,000,000	0	362,350,278,040	340,914,734,040	1,643,758,810
(2014)				0	-49,337,000,000	0			
	자치단체이전	6,000,000,000	0	0	0	0	6,000,000,000	6,000,000,000	0
				0	0	0			
	토지매입비	58,068,000,000	0	0	66,768,000,000	0	120,323,000,000	120,145,141,970	64,758,810
				0	-4,513,000,000	0			
	건설비	280,732,000,000	39,278,040	0	80,000,000	0	236,027,278,040	214,769,592,070	1,579,000,000

(단위: 원)

연 차	목	연부예산액 (A)	예산결정후 증감액 (B)				세출예산현액 (C)=A+B	지 출 액	다음연도 이월액
			전년도이월액	예비비	전용	이용및이체			
	토지매입비	3,000,000,000	0	0	19,007,000,000	54,612,368,940	63,552,368,940	62,181,359,980	0
				0	-13,067,000,000	0			
	건설비	20,000,000,000	0	0	0	142,273,734,770	155,315,734,770	131,659,152,240	39,278,040
				0	-6,958,000,000	0			

구 분	연부예산액 (A)	예산결정후 증감액 (B)			세출예산현액 (C)=A+B	지 출 액	다음연도 이월액	
		전년도이월액	예비비	전용				이용및이체
<교통시설특별회계 도로계정 지역간선국도7차> 당년도 계속비 집행내역								
합 계	163,448,000,000	38,178,351,570	0	23,589,000,000	0	216,168,351,570	198,266,664,990	17,817,959,800
			0	-9,047,000,000	0			
120장(분야) 교통및물류	163,448,000,000	38,178,351,570	0	0	0	216,168,351,570	198,266,664,990	17,817,959,800
			0	-9,047,000,000	0			
121관(부문) 도로	163,448,000,000	38,178,351,570	0	23,589,000,000	0	216,168,351,570	198,266,664,990	17,817,959,800
			0	-9,047,000,000	0			
1600항(프로그램) 국도건설	163,448,000,000	38,178,351,570	0	23,589,000,000	0	216,168,351,570	198,266,664,990	17,817,959,800
			0	-9,047,000,000	0			
1653세항(단위사업) 지역간선국도7차	163,448,000,000	38,178,351,570	0	23,589,000,000	0	216,168,351,570	198,266,664,990	17,817,959,800
			0	-9,047,000,000	0			
410목 건설보상비	10,027,000,000	756,320	0	918,000,000	0	7,083,756,320	6,516,360,470	556,000,000
			0	-3,862,000,000	0			
420목 건설비	153,421,000,000	38,177,595,250	0	22,671,000,000	0	209,084,595,250	191,750,304,520	17,261,959,800
			0	-5,185,000,000	0			

(단위: 원)

연 차	목	연부예산액 (A)	예산결정후 증감액 (B)				세출예산현액 (C)=A+B	지 출 액	다음연도 이월액
			전년도이월액	예비비	전용	이용및이체			
<교통시설특별회계 도로계정 지역간선국도7차> 연차별 계속비 집행내역									
합 계		1,174,383,000,000	56,632,760,100	0	175,664,100,000	302,875,937,250	1,470,172,397,350	1,355,985,049,000	74,450,719,900
				0	-239,383,400,000	0			
6년차	소계	163,448,000,000	38,178,351,570	0	23,589,000,000	0	216,168,351,570	198,266,664,990	17,817,959,800
(2017)				0	-9,047,000,000	0			
	건설보상비	10,027,000,000	756,320	0	918,000,000	0	7,083,756,320	6,516,360,470	556,000,000
				0	-3,862,000,000	0			
	건설비	153,421,000,000	38,177,595,250	0	22,671,000,000	0	209,084,595,250	191,750,304,520	17,261,959,800
				0	-5,185,000,000	0			
5년차	소계	337,191,000,000	15,176,512,360	0	16,649,000,000	0	308,537,112,360	269,577,771,560	38,178,351,570
(2016)				0	-60,479,400,000	0			
	토지매입비	41,057,000,000	2,697,948,390	0	15,861,000,000	0	29,730,948,390	29,413,653,160	756,320
				0	-29,885,000,000	0			
	건설비	296,134,000,000	12,478,563,970	0	788,000,000	0	278,806,163,970	240,164,118,400	38,177,595,250
				0	-30,594,400,000	0			
4년차	소계	309,539,000,000	577,824,430	0	43,195,100,000	0	252,679,924,430	237,337,281,060	15,176,512,360
(2015)				0	-100,632,000,000	0			
	토지매입비	11,156,000,000	515,824,430	0	36,734,100,000	0	45,493,924,430	42,795,402,790	2,697,948,390
				0	-2,912,000,000	0			
	건설비	298,383,000,000	62,000,000	0	6,461,000,000	0	207,186,000,000	194,541,878,270	12,478,563,970
				0	-97,720,000,000	0			
3년차	소계	353,534,000,000	2,700,071,740	0	53,254,000,000	0	348,452,071,740	323,563,560,540	577,824,430
(2014)				0	-61,036,000,000	0			
	토지매입비	63,560,000,000	0	0	51,950,000,000	0	99,887,000,000	96,860,217,060	515,824,430
				0	-15,623,000,000	0			
	건설비	289,974,000,000	2,700,071,740	0	1,304,000,000	0	248,565,071,740	226,703,343,480	62,000,000
				0	-45,413,000,000	0			
2년차	소계	10,671,000,000	0	0	38,977,000,000	302,875,937,250	344,334,937,250	327,239,770,850	2,700,071,740
(2013)				0	-8,189,000,000	0			
	토지매입비	3,000,000,000	0	0	33,968,000,000	49,526,253,670	86,150,253,670	77,505,367,540	0
				0	-344,000,000	0			
	건설비	7,671,000,000	0	0	5,009,000,000	253,349,683,580	258,184,683,580	249,734,403,310	2,700,071,740

구 분	연부예산액 (A)	예산결정후 증감액 (B)			세출예산현액 (C)=A+B	지 출 액	다음연도 이월액	
		전년도이월액	예비비	전용				이용및이체
<교통시설특별회계 도로계정 지역간선국도8차> 당년도 계속비 집행내역								
합 계	321,584,000,000	34,480,358,430	0	12,900,000,000	0	354,325,358,430	320,851,942,070	33,447,829,520
			0	-14,639,000,000	0			
120장(분야) 교통및물류	321,584,000,000	34,480,358,430	0	0	0	354,325,358,430	320,851,942,070	33,447,829,520
			0	-14,639,000,000	0			
121관(부문) 도로	321,584,000,000	34,480,358,430	0	12,900,000,000	0	354,325,358,430	320,851,942,070	33,447,829,520
			0	-14,639,000,000	0			
1600항(프로그램) 국도건설	321,584,000,000	34,480,358,430	0	12,900,000,000	0	354,325,358,430	320,851,942,070	33,447,829,520
			0	-14,639,000,000	0			
1654세항(단위사업) 지역간선국도8차	321,584,000,000	34,480,358,430	0	12,900,000,000	0	354,325,358,430	320,851,942,070	33,447,829,520
			0	-14,639,000,000	0			
410목 건설보상비	6,237,000,000	630,302,250	0	0	0	3,545,302,250	3,543,478,080	0
			0	-3,322,000,000	0			
420목 건설비	315,347,000,000	33,850,056,180	0	12,900,000,000	0	350,780,056,180	317,308,463,990	33,447,829,520
			0	-11,317,000,000	0			

(단위: 원)

연 차	목	연부예산액 (A)	예산결정후 증감액 (B)				세출예산현액 (C)=A+B	지 출 액	다음연도 이월액
			전년도이월액	예비비	전용	이용및이체			
<교통시설특별회계 도로계정 지역간선국도8차> 연차별 계속비 집행내역									
합 계		1,418,624,000,000	42,715,241,260	0	89,866,000,000	185,061,517,160	1,449,012,241,260	1,319,511,481,370	76,163,070,780
				0	-102,193,000,000	-185,061,517,160			
5년차	소계	321,584,000,000	34,480,358,430	0	12,900,000,000	0	354,325,358,430	320,851,942,070	33,447,829,520
(2017)				0	-14,639,000,000	0			
	건설보상비	6,237,000,000	630,302,250	0	0	0	3,545,302,250	3,543,478,080	0
				0	-3,322,000,000	0			
	건설비	315,347,000,000	33,850,056,180	0	12,900,000,000	0	350,780,056,180	317,308,463,990	33,447,829,520
				0	-11,317,000,000	0			
4년차	소계	344,010,000,000	7,994,626,700	0	25,893,000,000	0	357,564,626,700	323,010,736,360	34,480,358,430
(2016)				0	-20,333,000,000	0			
	토지매입비	1,030,000,000	462,116,980	0	7,933,000,000	0	7,684,116,980	7,052,367,210	630,302,250
				0	-1,741,000,000	0			
	건설비	342,980,000,000	7,532,509,720	0	17,960,000,000	0	349,880,509,720	315,958,369,150	33,850,056,180
				0	-18,592,000,000	0			
3년차	소계	301,530,000,000	240,256,130	0	19,185,000,000	0	302,783,256,130	294,704,114,840	7,994,626,700
(2015)				0	-18,172,000,000	0			
	토지매입비	21,245,000,000	214,000,000	0	11,453,000,000	0	31,974,000,000	31,510,905,270	462,116,980
				0	-938,000,000	0			
	건설비	280,285,000,000	26,256,130	0	7,732,000,000	0	270,809,256,130	263,193,209,570	7,532,509,720
				0	-17,234,000,000	0			
2년차	소계	255,000,000,000	0	0	14,118,000,000	0	245,981,000,000	229,955,618,220	240,256,130
(2014)				0	-23,137,000,000	0			
	토지매입비	29,008,000,000	0	0	10,522,000,000	0	38,950,000,000	38,656,670,160	214,000,000
				0	-580,000,000	0			
	건설비	225,992,000,000	0	0	3,596,000,000	0	207,031,000,000	191,298,948,060	26,256,130
				0	-22,557,000,000	0			
1년차	소계	196,500,000,000	0	0	17,770,000,000	185,061,517,160	188,358,000,000	150,989,069,880	0
(2013)				0	-25,912,000,000	-185,061,517,160			
	토지매입비	22,544,000,000	0	0	17,770,000,000	18,424,094,930	40,314,000,000	31,678,814,710	0
				0	0	-18,424,094,930			
	건설비	173,956,000,000	0	0	0	166,637,422,230	148,044,000,000	119,310,255,170	0

구 분	연부예산액 (A)	예산결정후 증감액 (B)				세출예산현액 (C)=A+B	지 출 액	다음연도 이월액
		전년도이월액	예비비	전용	이용및이체			
<교통시설특별회계 철도계정 일반철도건설> 당년도 계속비 집행내역								
합 계	653,953,000,000	0	0	0	0	603,953,000,000	603,953,000,000	0
			0	0	0	(-50,000,000,000)		
120장(분야) 교통및물류	653,953,000,000	0	0	0	0	603,953,000,000	603,953,000,000	0
			0	0	0	(-50,000,000,000)		
122관(부문) 철도	653,953,000,000	0	0	0	0	603,953,000,000	603,953,000,000	0
			0	0	0	(-50,000,000,000)		
2600항(프로그램) 일반철도건설	653,953,000,000	0	0	0	0	603,953,000,000	603,953,000,000	0
			0	0	0	(-50,000,000,000)		
2631세항(단위사업) 일반철도건설	653,953,000,000	0	0	0	0	603,953,000,000	603,953,000,000	0
			0	0	0	(-50,000,000,000)		
350목 일반출연금	653,953,000,000	0	0	0	0	603,953,000,000	603,953,000,000	0
			0	0	0	(-50,000,000,000)		

(단위: 원)

연 차	목	연부예산액 (A)	예산결정후 증감액 (B)				세출예산현액 (C)=A+B	지 출 액	다음연도 이월액
			전년도이월액	예비비	전용	이용및이체			
<교통시설특별회계 철도계정 일반철도건설> 연차별 계속비 집행내역									
합 계		8,568,925,000,000	20,000,000,000	0	21,280,000,000	339,000,000,000	8,434,537,000,000	8,401,692,000,000	0
				0	0	-339,000,000,000	(-175,668,000,000)		
3년차	소계	653,953,000,000	0	0	0	0	603,953,000,000	603,953,000,000	0
(2017)				0	0	0	(-50,000,000,000)		
	일반출연금	653,953,000,000	0	0	0	0	603,953,000,000	603,953,000,000	0
				0	0	0	(-50,000,000,000)		
2년차	소계	1,268,300,000,000	0	0	0	0	1,233,300,000,000	1,233,300,000,000	0
(2016)				0	0	0	(-35,000,000,000)		
	일반출연금	1,268,300,000,000	0	0	0	0	1,233,300,000,000	1,233,300,000,000	0
				0	0	0	(-35,000,000,000)		
1년차	소계	2,201,900,000,000	20,000,000,000	0	0	0	2,227,900,000,000	2,227,900,000,000	0
(2015)				0	0	0	(6,000,000,000)		
	출연금	2,201,900,000,000	20,000,000,000	0	0	0	2,227,900,000,000	2,227,900,000,000	0
				0	0	0	(6,000,000,000)		
5년차	소계	555,000,000,000	0	0	0	339,000,000,000	555,000,000,000	522,155,000,000	0
(2013)				0	0	-339,000,000,000			
	출연금	555,000,000,000	0	0	0	339,000,000,000	555,000,000,000	522,155,000,000	0
				0	0	-339,000,000,000			
4년차	소계	656,334,000,000	0	0	0	0	594,746,000,000	594,746,000,000	0
(2012)				0	0	0	(-61,588,000,000)		
	출연금	656,334,000,000	0	0	0	0	594,746,000,000	594,746,000,000	0
				0	0	0	(-61,588,000,000)		
3년차	소계	841,038,000,000	0	0	0	0	799,638,000,000	799,638,000,000	0
(2011)				0	0	0	(-41,400,000,000)		
	출연금	841,038,000,000	0	0	0	0	799,638,000,000	799,638,000,000	0
				0	0	0	(-41,400,000,000)		
2년차	소계	1,045,500,000,000	0	0	12,000,000,000	0	1,069,000,000,000	1,069,000,000,000	0
(2010)				0	0	0	(11,500,000,000)		
	출연금	1,045,500,000,000	0	0	12,000,000,000	0	1,069,000,000,000	1,069,000,000,000	0
				0	0	0	(11,500,000,000)		
1년차	소계	1,346,900,000,000	0	0	9,280,000,000	0	1,351,000,000,000	1,351,000,000,000	0

구 분	연부예산액 (A)	예산결정후 증감액 (B)				세출예산현액 (C)=A+B	지 출 액	다음연도 이월액
		전년도이월액	예비비	전용	이용및이체			
<지역발전특별회계 경제발전계정 광역철도건설지원> 당년도 계속비 집행내역								
합 계	131,900,000,000	0	0	0	0	131,900,000,000	131,900,000,000	0
120장(분야) 교통및물류	131,900,000,000	0	0	0	0	131,900,000,000	131,900,000,000	0
122관(부문) 철도	131,900,000,000	0	0	0	0	131,900,000,000	131,900,000,000	0
2800항(프로그램) 광역철도건설	131,900,000,000	0	0	0	0	131,900,000,000	131,900,000,000	0
2833세항(단위사업) 광역철도건설지원	131,900,000,000	0	0	0	0	131,900,000,000	131,900,000,000	0
350목 일반출연금	131,900,000,000	0	0	0	0	131,900,000,000	131,900,000,000	0

(단위: 원)

연 차	목	연부예산액 (A)	예산결정후 증감액 (B)				세출예산현액 (C)=A+B	지 출 액	다음연도 이월액
			전년도이월액	예비비	전용	이용및이체			
<지역발전특별회계 경제발전계정 광역철도건설지원> 연차별 계속비 집행내역									
	합 계	442,655,000,000	0	0	0	0	459,655,000,000	459,655,000,000	0
				0	0	0	(17,000,000,000)		
9년차	소계	131,900,000,000	0	0	0	0	131,900,000,000	131,900,000,000	0
(2017)				0	0	0			
	일반출연금	131,900,000,000	0	0	0	0	131,900,000,000	131,900,000,000	0
				0	0	0			
8년차	소계	146,700,000,000	0	0	0	0	146,700,000,000	146,700,000,000	0
(2016)				0	0	0			
	일반출연금	146,700,000,000	0	0	0	0	146,700,000,000	146,700,000,000	0
				0	0	0			
7년차	소계	164,055,000,000	0	0	0	0	181,055,000,000	181,055,000,000	0
(2015)				0	0	0	(17,000,000,000)		
	출연금	164,055,000,000	0	0	0	0	181,055,000,000	181,055,000,000	0
				0	0	0	(17,000,000,000)		

1의2) 세입세출결산 사업별 설명서

□ 세입결산 사업별 설명

(단위: 원)

구 분	세입예산액	세입예산현액	정수결정액 (D=A+B+C)	수 납 액 (A)	미수납액 (B)	불납결손액 (C)	세입 개요 및 내역
합 계	15,378,582,000,000	15,378,582,000,000	17,312,605,979,730	16,359,154,878,420	944,394,898,940	9,056,202,370	
일반회계	161,379,000,000	161,379,000,000	230,693,845,670	193,474,795,770	37,219,049,900	0	
11관 재산수입	13,105,000,000	13,105,000,000	8,174,418,050	6,366,678,960	1,807,739,090	0	
51항 관유물대여료	1,702,000,000	1,702,000,000	2,296,713,380	1,469,113,890	827,599,490	0	<세입개요> 1.관유물대여료
52항 정부출자수입	0	0	825,390	825,390	0	0	<세입내역> 1.토지대여료 2.건물대여료 3.기타관유물대여료
54항 기타이자수입및재산수입	11,403,000,000	11,403,000,000	5,876,879,280	4,896,739,680	980,139,600	0	<세입개요> 1.정부출자수입 1.기타이자수입및재산수입
12관 경상이전수입	127,210,000,000	127,210,000,000	210,920,163,830	177,953,512,710	32,966,651,120	0	<세입내역> 1.기타재산수입
56항 벌금, 물수금및과태료	754,000,000	754,000,000	6,014,547,060	3,207,303,720	2,807,243,340	0	<세입개요> 1.벌금, 물수금및과태료
							<세입내역> 1.벌금및과료 2.과태료

(단위: 원)

구 분	세입예산액	세입예산현액	정수결정액 (D=A+B+C)	수 납 액 (A)	미수납액 (B)	불납결손액 (C)	세입 개요 및 내역
							1.변상금및위약금
							<세입내역>
							1.변상금
							2.위약금
58항 가산금	11,000,000	11,000,000	324,190,110	13,123,510	311,066,600	0	<세입개요>
							1.가산금
							<세입내역>
							1.가산금
59항 기타경상이전수입	125,754,000,000	125,754,000,000	187,908,914,390	174,082,297,460	13,826,616,930	0	<세입개요>
							1.기타경상이전수입
							<세입내역>
							1.민간출연금
							2.기타경상이전수입
13관 재 화및응역판매수입	14,382,000,000	14,382,000,000	6,672,696,890	6,666,535,150	6,161,740	0	<세입개요>
65항 면허료및수수료	269,000,000	269,000,000	222,497,340	222,497,340	0	0	1.면허료및수수료
							<세입내역>
							1.면허료및수수료
69항 잡수입	14,113,000,000	14,113,000,000	6,450,199,550	6,444,037,810	6,161,740	0	<세입개요>
							1.잡수입
							<세입내역>
							1.기타잡수입
14관 수입대체경비수입	3,806,000,000	3,806,000,000	2,180,778,810	2,040,685,150	140,093,660	0	

(단위: 원)

구 분	세입예산액	세입예산현액	정수결정액 (D=A+B+C)	수 납 액 (A)	미수납액 (B)	불납결손액 (C)	세입 개요 및 내역
							<세입내역> 1.면허료및수수료
69항 잡수입	1,504,000,000	1,504,000,000	1,746,733,130	1,608,800,820	137,932,310	0	
							<세입개요> 1.잡수입
							<세입내역> 1.기타잡수입
15관 관유물매각대	2,876,000,000	2,876,000,000	2,745,788,090	447,383,800	2,298,404,290	0	
71항 고정자산매각대	261,000,000	261,000,000	8,865,010	8,865,010	0	0	<세입개요> 1.고정자산매각대
							<세입내역> 1.건물매각대 2.기타고정자산매각대
72항 토지및무형자산매각대	2,615,000,000	2,615,000,000	2,736,923,080	438,518,790	2,298,404,290	0	<세입개요> 1.토지및무형자산매각대
							<세입내역> 1.토지매각대
교통시설특별회계	14,637,978,000,000	14,637,978,000,000	15,554,945,851,690	15,454,232,305,890	100,713,545,800	0	
(도로계정)	7,817,597,000,000	7,817,597,000,000	8,341,056,938,730	8,267,835,021,860	73,221,916,870	0	
11관 재산수입	52,644,000,000	52,644,000,000	72,511,060,760	59,106,689,040	13,404,371,720	0	
51항 관유물대여료	20,075,000,000	20,075,000,000	31,506,004,570	18,136,356,200	13,369,648,370	0	<세입개요> 1.관유물대여료
							<세입내역> 1.토지대여료

(단위: 원)

구 분	세입예산액	세입예산현액	정수결정액 (D=A+B+C)	수 납 액 (A)	미수납액 (B)	불납결손액 (C)	세입 개요 및 내역
							1.정부출자수입
							<세입내역>
							1.정부출자수입
54항 기타이자수입및재산수입	3,235,000,000	3,235,000,000	9,568,584,160	9,533,860,810	34,723,350	0	<세입개요>
							1.기타이자수입및재산수입
							<세입내역>
							1.기타재산수입
12관 경상이전수입	44,121,000,000	44,121,000,000	105,782,360,910	46,511,631,310	59,270,729,600	0	
56항 벌금, 몰수금및과태료	27,005,000,000	27,005,000,000	72,085,946,640	26,314,590,690	45,771,355,950	0	<세입개요>
							1.벌금, 몰수금및과태료
							<세입내역>
							1.벌금및과료
							2.과태료
57항 변상금및위약금	1,215,000,000	1,215,000,000	2,163,605,250	915,958,780	1,247,646,470	0	<세입개요>
							1.변상금및위약금
							<세입내역>
							1.변상금
							2.위약금
58항 가산금	313,000,000	313,000,000	10,454,874,020	611,324,800	9,843,549,220	0	<세입개요>
							1.가산금
							<세입내역>
							1.가산금
59항 기타경상이전수입	15,588,000,000	15,588,000,000	21,077,935,000	18,669,757,040	2,408,177,960	0	

(단위: 원)

구 분	세입예산액	세입예산현액	정수결정액 (D=A+B+C)	수 납 액 (A)	미수납액 (B)	불납결손액 (C)	세입 개요 및 내역
							<세입개요> 1.기금예탁이자수입
							<세입내역> 1.기금예탁이자수입
(철도계정)	5,906,824,000,000	5,906,824,000,000	5,960,133,580,910	5,934,232,232,550	25,901,348,360	0	
11관 재산수입	11,960,000,000	11,960,000,000	5,796,635,420	3,132,089,320	2,664,546,100	0	
51항 관유물대여료	3,046,000,000	3,046,000,000	5,572,581,670	2,936,225,280	2,636,356,390	0	<세입개요> 1.관유물대여료
							<세입내역> 1.토지대여료 2.건물대여료 3.기타관유물대여료
54항 기타이자수입및재산수입	8,914,000,000	8,914,000,000	224,053,750	195,864,040	28,189,710	0	<세입개요> 1.기타이자수입및재산수입
							<세입내역> 1.기타민간이자수입 2.기타재산수입
12관 경상이전수입	3,947,000,000	3,947,000,000	15,279,379,430	12,689,364,260	2,590,015,170	0	
57항 변상금및위약금	214,000,000	214,000,000	2,463,497,590	4,495,240	2,459,002,350	0	<세입개요> 1.변상금및위약금
							<세입내역> 1.변상금
58항 가산금	123,000,000	123,000,000	184,393,700	56,380,880	128,012,820	0	<세입개요>

(단위: 원)

구 분	세입예산액	세입예산현액	정수결정액 (D=A+B+C)	수 납 액 (A)	미수납액 (B)	불납결손액 (C)	세입 개요 및 내역
59항 기타경상이전수입	3,610,000,000	3,610,000,000	12,631,488,140	12,628,488,140	3,000,000	0	<세입개요> 1.기타경상이전수입
							<세입내역> 1.기타경상이전수입
13관 재 화및용역판매수입	12,230,000,000	12,230,000,000	9,373,276,320	9,373,276,320	0	0	
69항 잡수입	12,230,000,000	12,230,000,000	9,373,276,320	9,373,276,320	0	0	<세입개요> 1.잡수입
							<세입내역> 1.기타잡수입
15관 관유물매각대	59,600,000,000	59,600,000,000	36,275,434,810	15,628,647,720	20,646,787,090	0	
71항 고정자산매각대	0	0	474,390,590	474,390,590	0	0	<세입개요>
							<세입내역> 1.건물매각대 2.기계기구매각대 3.기타고정자산매각대
72항 토지및무형자산매각대	59,600,000,000	59,600,000,000	35,801,044,220	15,154,257,130	20,646,787,090	0	<세입개요> 1.토지및무형자산매각대
							<세입내역> 1.토지매각대 2.입목축매각대
33관 전년도이월금	75,933,000,000	75,933,000,000	150,254,854,930	150,254,854,930	0	0	
88항 전년도이월금	75,933,000,000	75,933,000,000	150,254,854,930	150,254,854,930	0	0	<세입개요>

(단위: 원)

구 분	세입예산액	세입예산현액	정수결정액 (D=A+B+C)	수 납 액 (A)	미수납액 (B)	불납결손액 (C)	세입 개요 및 내역
40관 정부내부수입및기타	5,743,154,000,000	5,743,154,000,000	5,743,154,000,000	5,743,154,000,000	0	0	
91항 전입금	5,743,154,000,000	5,743,154,000,000	5,743,154,000,000	5,743,154,000,000	0	0	<세입개요> 1. 일반회계전입금 2. 타계정전입금
							<세입내역> 1. 일반회계전입금 2. 계정간전입금
(공항계정)	629,250,000,000	629,250,000,000	810,697,823,730	809,118,900,480	1,578,923,250	0	
11관 재산수입	281,726,000,000	281,726,000,000	385,657,478,850	385,647,540,680	9,938,170	0	
51항 관유물대여료	2,915,000,000	2,915,000,000	6,378,410,010	6,372,642,970	5,767,040	0	<세입개요> 1. 관유물대여료
							<세입내역> 1. 토지대여료 2. 건물대여료 3. 기타관유물대여료
52항 정부출자수입	277,869,000,000	277,869,000,000	379,200,655,700	379,200,655,700	0	0	<세입개요> 1. 정부출자수입
							<세입내역> 1. 정부출자수입
54항 기타이자수입및재산수입	942,000,000	942,000,000	78,413,140	74,242,010	4,171,130	0	<세입개요> 1. 기타이자수입및재산수입
							<세입내역> 1. 기타재산수입

(단위: 원)

구 분	세입예산액	세입예산현액	정수결정액 (D=A+B+C)	수 납 액 (A)	미수납액 (B)	불납결손액 (C)	세입 개요 및 내역
57항 변상금및위약금	0	0	1,245,796,750	476,656,260	769,140,490	0	<세입내역> 1.벌금및과료 2.과태료 3.과징금 <세입개요>
58항 가산금	0	0	4,701,770	3,961,880	739,890	0	<세입내역> 1.변상금 2.위약금 <세입개요>
59항 기타경상이전수입	15,016,000,000	15,016,000,000	13,059,854,280	12,769,370,860	290,483,420	0	<세입내역> 1.가산금 <세입개요> 1.기타경상이전수입
13관 재 화및용역판매수입	61,078,000,000	61,078,000,000	58,637,872,300	58,195,176,020	442,696,280	0	<세입내역> 1.법정부담금 2.기타경상이전수입
65항 면허료및수수료	656,000,000	656,000,000	1,012,597,500	821,247,500	191,350,000	0	<세입개요> 1.면허료및수수료
67항 항공항만및용수수입	60,422,000,000	60,422,000,000	57,020,071,740	57,020,038,250	33,490	0	<세입내역> 1.면허료및수수료

(단위: 원)

구 분	세입예산액	세입예산현액	정수결정액 (D=A+B+C)	수 납 액 (A)	미수납액 (B)	불납결손액 (C)	세입 개요 및 내역
69항 잡수입	0	0	605,203,060	353,890,270	251,312,790	0	<세입개요> <세입내역> 1.기타잡수입
15관 관유물매각대	0	0	6,188,600	6,188,600	0	0	
71항 고정자산매각대	0	0	6,188,600	6,188,600	0	0	<세입개요> <세입내역> 1.기타고정자산매각대
33관 전년도이월금	271,279,000,000	271,279,000,000	347,212,286,180	347,212,286,180	0	0	
88항 전년도이월금	271,279,000,000	271,279,000,000	347,212,286,180	347,212,286,180	0	0	<세입개요> 1.전년도이월금
(교통체계관리계정)	284,307,000,000	284,307,000,000	443,057,508,320	443,046,151,000	11,357,320	0	<세입개요> 1.전년도이월금
11관 재산수입	698,000,000	698,000,000	2,423,337,720	2,420,579,970	2,757,750	0	
54항 기타이자수입및재산수입	698,000,000	698,000,000	2,423,337,720	2,420,579,970	2,757,750	0	<세입개요> 1.기타이자수입및재산수입
12관 경상이전수입	18,982,000,000	18,982,000,000	54,614,705,670	54,606,106,100	8,599,570	0	<세입내역> 1.기타재산수입
59항 기타경상이전수입	18,982,000,000	18,982,000,000	54,614,705,670	54,606,106,100	8,599,570	0	<세입개요> 1.기타경상이전수입

(단위: 원)

구 분	세입예산액	세입예산현액	정수결정액 (D=A+B+C)	수 납 액 (A)	미수납액 (B)	불납결손액 (C)	세입 개요 및 내역
							<세입내역> 1.기타재산수입
12관 경상이전수입	0	0	808,921,470	808,921,470	0	0	
59항 기타경상이전수입	0	0	808,921,470	808,921,470	0	0	
							<세입개요>
							<세입내역> 1.기타경상이전수입
33관 전년도이월금	0	0	44,587,738,550	44,587,738,550	0	0	
88항 전년도이월금	0	0	44,587,738,550	44,587,738,550	0	0	
							<세입개요> 완료사업
40관 정부내부수입및기타	6,475,000,000	6,475,000,000	6,475,000,000	6,475,000,000	0	0	
91항 전입금	6,475,000,000	6,475,000,000	6,475,000,000	6,475,000,000	0	0	
							<세입개요> 1.일반회계전입금
							<세입내역> 1.일반회계전입금
지역발전특별회계	572,750,000,000	572,750,000,000	1,474,240,363,730	658,721,858,120	806,462,303,240	9,056,202,370	
(생활기반계정)	194,597,000,000	194,597,000,000	874,013,717,880	289,342,642,990	575,621,389,210	9,049,685,680	
11관 재산수입	280,000,000	280,000,000	1,056,761,110	1,052,986,560	3,774,550	0	
54항 기타이자수입및재산수입	280,000,000	280,000,000	1,056,761,110	1,052,986,560	3,774,550	0	
							<세입개요> 1.기타이자수입및재산수입
							<세입내역> 1.기타재산수입
12관 경상이전수입	194,267,000,000	194,267,000,000	872,949,003,230	288,289,656,430	575,612,484,340	9,046,862,460	

(단위: 원)

구 분	세입예산액	세입예산현액	정수결정액 (D=A+B+C)	수 납 액 (A)	미수납액 (B)	불납결손액 (C)	세입 개요 및 내역
58항 가산금	9,875,000,000	9,875,000,000	74,972,444,620	4,293,676,680	66,245,513,000	4,433,254,940	1.벌금및과료 2.과태료 <세입개요> 1.가산금
59항 기타경상이전수입	183,605,000,000	183,605,000,000	797,162,657,010	283,973,179,750	508,588,511,840	4,600,965,420	<세입내역> 1.가산금 <세입개요> 1.기타경상이전수입
13관 재화및용역판매수입	50,000,000	50,000,000	7,953,540	0	5,130,320	2,823,220	<세입내역> 1.법정부담금 2.기타경상이전수입
69항 잡수입	50,000,000	50,000,000	7,953,540	0	5,130,320	2,823,220	<세입개요> 1.잡수입 <세입내역> 1.기타잡수입
(경제발전계정)	378,153,000,000	378,153,000,000	600,225,390,790	369,377,960,070	230,840,914,030	6,516,690	
11관 재산수입	3,729,000,000	3,729,000,000	785,800,180	656,413,380	129,386,800	0	
51항 관유물대여료	375,000,000	375,000,000	270,720,750	142,038,520	128,682,230	0	<세입개요> 1.관유물대여료 <세입내역> 1.토지대여료
54항 기타이자수입및재산수입	3,354,000,000	3,354,000,000	515,079,430	514,374,860	704,570	0	

(단위: 원)

구 분	세입예산액	세입예산현액	정수결정액 (D=A+B+C)	수 납 액 (A)	미수납액 (B)	불납결손액 (C)	세입 개요 및 내역
12관 경상이전수입	349,986,000,000	349,986,000,000	596,975,054,820	366,942,824,460	230,025,713,670	6,516,690	1.지방자치단체이자수입 2.기타민간이자수입 3.기타재산수입
56항 벌금,몰수금및과태료	0	0	322,000	0	322,000	0	<세입개요>
							<세입내역>
57항 변상금및위약금	0	0	4,922,870	4,327,780	595,090	0	1.벌금및과료 2.과태료
							<세입개요>
							<세입내역>
58항 가산금	2,577,000,000	2,577,000,000	4,947,245,160	99,266,190	4,847,881,930	97,040	1.변상금
							<세입개요>
							1.가산금
							<세입내역>
59항 기타경상이전수입	347,409,000,000	347,409,000,000	592,022,564,790	366,839,230,490	225,176,914,650	6,419,650	1.가산금
							<세입개요>
							1.기타경상이전수입
							<세입내역>
13관 재 화및옹역판매수입	16,490,000,000	16,490,000,000	4,282,420	1,299,330	2,983,090	0	1.법정부담금 2.기타경상이전수입
69항 잡수입	16,490,000,000	16,490,000,000	4,282,420	1,299,330	2,983,090	0	<세입개요>

□ 세출결산 사업별설명

(단위: 원)

구 분	세출예산액	세출예산현액	지 출 액	다음연도 이월액	불 용 액	사업 개요 및 경비내역
합 계	36,609,506,083,000	37,256,218,886,210	36,388,298,235,260	598,856,324,940	269,064,326,010	
일반회계	19,436,289,083,000	19,499,669,054,950	19,406,730,399,850	41,885,227,680	51,053,427,420	
080장(분야) 사회복지	2,029,288,000,000	2,030,750,693,650	2,015,252,324,620	4,125,043,300	11,373,325,730	
081관(부문) 기초생활보장	947,098,000,000	947,482,181,000	946,933,028,100	142,737,000	406,415,900	
1000항(프로그램) 주택시장안정및주거복지향상	947,098,000,000	947,482,181,000	946,933,028,100	142,737,000	406,415,900	
1034세항(단위사업) 주택정책지원	947,098,000,000	947,482,181,000	946,933,028,100	142,737,000	406,415,900	<사업개요> 1. 사업내용 : 주거불안정 저소득층에게 임차료 지원 등 2. 사업기간 : 계속 3. 지원형태 : 지자체 보조 4. 시행주체 : 지자체 5. 지방비매칭 : 2,224억원 <경비내역> 1. 주거급여지원
088관(부문) 주택	1,082,190,000,000	1,083,268,512,650	1,068,319,296,520	3,982,306,300	10,966,909,830	
1000항(프로그램) 주택시장안정및주거복지향상	155,671,000,000	156,749,512,650	142,559,438,920	3,505,109,110	10,684,964,620	
1031세항(단위사업) 주택가격조사지원	65,748,000,000	66,826,512,650	63,658,630,540	1,877,076,040	1,290,806,070	<사업개요> 1. 사업내용 : 주택시장의 흐름 파악을 위한 주택가격조사 2. 사업기간 : 계속 3. 지원형태 : 직접수행 4. 시행주체 : 국가 <경비내역> 1. 주택및주거동향조사 2. 주택공시가격조사 3. 비주거용부동산 가격조사
1034세항(단위사업) 주택정책지원	3,120,000,000	3,120,000,000	2,992,000,000	0	128,000,000	<사업개요> 1. 사업내용 : 주택정책을 실현시키기 위한 정책지원 사업

(단위: 원)

구 분	세출예산액	세출예산현액	지 출 액	다음연도 이월액	불 용 액	사업 개요 및 경비내역
						<경비내역> 1. 하자심사분쟁조정위원회 업무위탁 2. 공동주택관리 분쟁조정센터 운영지원
1036세항(단위사업) 주거환경개선지원	86,803,000,000	86,803,000,000	75,908,808,380	1,628,033,070	9,266,158,550	
						<사업개요> 1. 사업내용 : 주거환경개선을 위한 사업 2. 사업기간 : 계속 3. 지원형태 : 지자체 보조, 민간보조 4. 시행주체 : 지자체, 한국토지주택공사 5. 지방비매칭 : 420억원
						<경비내역> 1. 재정비촉진사업지원 2. 노후공공임대주택시설개선(그린홈) 3. 주거환경관리사업지원
1600항(프로그램) 도시재생(일반)	2,700,000,000	2,700,000,000	1,940,857,600	477,197,190	281,945,210	
1601세항(단위사업) 도시재생(일반)	2,700,000,000	2,700,000,000	1,940,857,600	477,197,190	281,945,210	
						<사업개요>
						<경비내역> 1. 도시재생사업체계구축
8400항(프로그램) 내부거래지출	923,819,000,000	923,819,000,000	923,819,000,000	0	0	
8411세항(단위사업) 회계기금간전출(일반회계)	923,819,000,000	923,819,000,000	923,819,000,000	0	0	
						<사업개요> 1. 주택도시기금전출
120장(분야) 교통및물류	15,313,200,754,000	15,332,237,384,270	15,295,349,616,290	13,337,664,320	23,550,103,660	
121관(부문) 도로	7,427,053,000,000	7,427,053,000,000	7,427,053,000,000	0	0	
8000항(프로그램) 회계간거래(전출금)	7,427,053,000,000	7,427,053,000,000	7,427,053,000,000	0	0	
8011세항(단위사업) 회계간전출(일반회계)	7,427,053,000,000	7,427,053,000,000	7,427,053,000,000	0	0	
						<사업개요> 1. 교통시설특별회계전출(도로계정)

(단위: 원)

구 분	세출예산액	세출예산현액	지 출 액	다음연도 이월액	불 용 액	사업 개요 및 경비내역
						1. 사업내용 : 철도시설의 유지보수 및 시설개량 등 철도안전 및 시설관리 지원 2. 사업기간 : 계속 3. 지원형태 : 직접수행, 출연 4. 시행주체 : 국가, 한국철도시설공단, 교통안전공단 <경비내역> 1. 일반철도시설유지보수위탁 2. 일반철도안전및시설개량 3. 고속철도안전및시설개량 4. 철도교통관제시설운영위탁 5. 철도사고조사 6. 철도시설위탁및관리 7. 철도안전관리제도운영 8. 철도교통관제시험설비구축 9. 2017년 철도시설피해복구
2733세항(단위사업) 철도정책지원	14,321,000,000	22,423,156,000	10,925,446,160	2,124,125,630	9,373,584,210	
						<사업개요> 1. 사업내용 : 철도안전 기반 조성 및 운영 효율화 추진을 위해 투자 확대 2. 사업기간 : 계속 3. 지원형태 : 직접수행, 민간보조 4. 시행주체 : 국가, 한국철도공사 등 <경비내역> 1. 철도역환승동선개선 2. 철도산업발전지원 3. 철도핵심인력양성 4. 철도기본계획수립
2736세항(단위사업) 철도운영지원(일반)	296,222,000,000	296,222,000,000	296,222,000,000	0	0	<사업개요> 1. 사업내용 : 노인, 장애인 등 교통약자 운임할인 및

(단위: 원)

구 분	세출예산액	세출예산현액	지 출 액	다음연도 이월액	불 용 액	사업 개요 및 경비내역
						<경비내역> 1. PSO보상
8000항(프로그램) 회계 간거래 (전출금)	5,553,628,000,000	5,553,628,000,000	5,553,628,000,000	0	0	
8012세항(단위사업) 회계 간전출(일반회계)	5,553,628,000,000	5,553,628,000,000	5,553,628,000,000	0	0	
						<사업개요> 1. 교통시설특별회계전출(철도계정)
8600항(프로그램) 회계 기금간거래(예수원금상환)	27,332,000,000	27,332,400,000	27,332,400,000	0	0	
8611세항(단위사업) 회계 기금간예수원금상환(일반회계)	27,332,000,000	27,332,400,000	27,332,400,000	0	0	
						<사업개요> 1. 공공자금관리기금예수원금상환
8700항(프로그램) 회계 기금간거래(예수이자상환)	949,000,000	948,600,000	651,880,090	0	296,719,910	
8711세항(단위사업) 회계 기금간예수이자상환(일반회계)	949,000,000	948,600,000	651,880,090	0	296,719,910	
						<사업개요> 1. 공공자금관리기금예수이자상환
123관(부문) 도시철도	222,190,000,000	222,190,000,000	222,190,000,000	0	0	
8000항(프로그램) 회계 간거래 (전출금)	222,190,000,000	222,190,000,000	222,190,000,000	0	0	
8013세항(단위사업) 회계 간전출(일반회계)	222,190,000,000	222,190,000,000	222,190,000,000	0	0	
						<사업개요> 1. 교통시설특별회계전출(교통체계관리계정)
125관(부문) 항공 · 공항	14,447,000,000	14,447,000,000	14,038,191,510	139,690,500	269,117,990	
3600항(프로그램) 항공발전지원	6,150,000,000	6,150,000,000	5,794,615,560	139,690,500	215,693,940	
3633세항(단위사업) 국제항공협력	1,981,000,000	1,981,000,000	1,821,299,540	0	159,700,460	
						<사업개요> 1. 사업내용 : 국제항공협력사업 참여 및 ICAO활동지원 2. 사업기간 : 계속 3. 지원형태 : 직접수행 4. 시행주체 : 국가
						<경비내역> 1. 국제항공안전활동지원

(단위: 원)

구 분	세출예산액	세출예산현액	지 출 액	다음연도 이월액	불 용 액	사업 개요 및 경비내역
						3. 지원형태 : 직접수행 4. 시행주체 : 국가
						<경비내역> 1. 항공기검사
3635세항(단위사업) 항공인력양성	3,659,000,000	3,659,000,000	3,498,690,500	139,690,500	20,619,000	<사업개요> 1. 사업내용 : 항공전문가 및 조종·제작 등 인력양성 2. 사업기간 : '09-'18 3. 지원형태 : 민간보조 4. 시행주체 : 한국항공진흥협회
						<경비내역> 1. 항공전문인력양성
3700항(프로그램) 항공운영지원	8,297,000,000	8,297,000,000	8,243,575,950	0	53,424,050	
3731세항(단위사업) 항공운영지원	8,297,000,000	8,297,000,000	8,243,575,950	0	53,424,050	<사업개요> 1. 사업내용 : 청·관사관리유지, 인천국제공항운영지원 2. 사업기간 : 계속 3. 지원형태 : 직접수행 4. 시행주체 : 국가
						<경비내역> 1. 청·관사 관리 2. 인천국제공항 운영지원
126관(부문) 물류등기타	899,651,754,000	909,032,048,050	884,752,053,150	11,073,848,190	13,206,146,710	
4000항(프로그램) 물류정책	13,039,000,000	13,054,305,000	12,795,708,370	139,415,000	119,181,630	
4032세항(단위사업) 화물자동차지원(일반)	109,000,000	109,000,000	109,000,000	0	0	<사업개요> 1. 사업내용 : 화물차 주요운행도로에 전용휴게소 설치 2. 사업기간 : 계속

(단위: 원)

구 분	세출예산액	세출예산현액	지 출 액	다음연도 이월액	불 용 액	사업 개요 및 경비내역
4034세항(단위사업) 물류산업지원	3,510,000,000	3,525,305,000	3,297,981,270	125,415,000	101,908,730	1. 화물자동차휴게소건설지원(일반) <사업개요> 1. 사업내용 : 물류산업 활성화를 위한 지원사업 2. 사업기간 : 계속 3. 지원형태 : 지자체 보조, 민간보조 4. 시행주체 : 지자체, 민간 5. 지방비매칭 : 3억원 <경비내역> 1. 군위탁컨테이너화물자동차관리비 2. 물류산업지원
4042세항(단위사업) 수도권복합물류터미널건설	9,420,000,000	9,420,000,000	9,388,727,100	14,000,000	17,272,900	<사업개요> 1. 사업내용 : 수도권복합물류터미널 진입도로 건설 2. 사업기간 : '06-'16 3. 사업규모 : 1,749억원 4. 지원형태 : 직접수행, 민간보조 5. 시행주체 : 국가 <경비내역> 1. 수도권복합물류터미널확장진입도로
4100항(프로그램) 국토교통연구개발	330,207,000,000	331,061,767,210	329,736,713,690	1,102,956,170	222,097,350	
4141세항(단위사업) 국토교통기술역량강화(R&D)	75,505,000,000	75,684,536,990	75,545,366,440	114,543,860	24,626,690	<사업개요> 1. 사업내용 : 교통분야 기술개발과 인프라 구축 2. 사업기간 : 계속 3. 지원형태 : 직접수행, 출연 4. 시행주체 : 국가, 국토교통과학기술진흥원 <경비내역> 1. 국토교통기술촉진연구(R&D)

(단위: 원)

구 분	세출예산액	세출예산현액	지 출 액	다음연도 이월액	불 용 액	사업 개요 및 경비내역
						2. 사업기간 : 계속 3. 지원형태 : 직접수행 4. 시행주체 : 국가
						<경비내역> 1. 정책연구개발사업(R&D)
4153세항(단위사업) 국토교통연구기획(R&D)	7,460,000,000	7,460,000,000	7,460,000,000	0	0	<사업개요> 1. 사업내용 : 미래핵심기술의 발굴 및 기획 2. 사업기간 : 계속 3. 지원형태 : 출연 4. 시행주체 : 국토교통과학기술진흥원
						<경비내역> 1. 국토교통연구기획(R&D) 2. 국토교통연구개발운영지원사업(R&D)
4154세항(단위사업) 건설기술혁신(R&D)	76,920,000,000	76,920,000,000	76,920,000,000	0	0	<사업개요> 1. 사업내용 : SOC시설물의 안전성 및 기술력 제고사업 2. 사업기간 : 계속 3. 지원형태 : 출연 4. 시행주체 : 국토교통과학기술진흥원
						<경비내역> 1. 건설기술연구(R&D) 2.물관리연구(R&D)
4155세항(단위사업) 플랜트연구	37,756,000,000	37,756,000,000	37,756,000,000	0	0	<사업개요> 1. 사업내용 : 플랜트 건설사업에 요구되는 핵심공정개발 2. 사업기간 : 계속 3. 지원형태 : 출연 4. 시행주체 : 국토교통과학기술진흥원

(단위: 원)

구 분	세출예산액	세출예산현액	지 출 액	다음연도 이월액	불 용 액	사업 개요 및 경비내역
						<사업개요> 1. 사업내용 : 도시공간 창조 및 생활환경 조성기술개발 2. 사업기간 : 계속 3. 지원형태 : 출연 4. 시행주체 : 국토교통과학기술진흥원
						<경비내역> 1. 도시건축연구사업(R&D) 2. 주거환경연구사업(R&D) 3. 국토공간정보연구사업(R&D)
4158세항(단위사업) 교통물류연구	54,978,000,000	54,978,000,000	54,978,000,000	0	0	
						<사업개요> 1. 사업내용 : 교통혼잡 및 물류비용 개선 기술개발 2. 사업기간 : 계속 3. 지원형태 : 출연 4. 시행주체 : 국토교통과학기술진흥원
						<경비내역> 1. 교통물류연구(R&D)
4159세항(단위사업) 국토교통연구성과활용	1,340,000,000	1,340,000,000	1,340,000,000	0	0	
						<사업개요> 1. 사업내용 : 국토교통분야 기술의 이전 및 사업화 활성화 2. 사업기간 : 계속 3. 지원형태 : 출연 4. 시행주체 : 국토교통과학기술진흥원
						<경비내역> 1. 국토교통연구성과활용지원(R&D)
4160세항(단위사업) 국토교통융복합기술개발	400,000,000	400,000,000	300,000,000	0	100,000,000	
						<사업개요> 1. 사업내용 : 국가전략프로젝트 수행 2. 사업기간 : 계속

(단위: 원)

구 분	세출예산액	세출예산현액	지 출 액	다음연도 이월액	불 용 액	사업 개요 및 경비내역
4200항(프로그램) 국토교통정보화	81,134,000,000	86,979,900,100	75,097,385,370	6,535,283,120	5,347,231,610	1. 국가전략프로젝트(R&D)
4232세항(단위사업) 철도정보화(정보화)	2,042,000,000	2,042,000,000	2,034,570,400	0	7,429,600	<사업개요> 1. 사업내용 : 철도산업활성화 및 안전 시스템 구축 2. 사업기간 : 계속 3. 지원형태 : 출연 4. 시행주체 : 국토교통과학기술진흥원
4234세항(단위사업) 항공정보화사업(정보화)	2,546,000,000	2,817,000,000	2,504,030,780	146,190,000	166,779,220	<경비내역> 1. 철도정보시스템구축및운영(정보화) <사업개요> 1. 사업내용 : 항공안전정보 및 물류정보 시스템 등 구축 2. 사업기간 : 계속 3. 지원형태 : 출연 4. 시행주체 : 국토교통과학기술진흥원
4237세항(단위사업) 교통정보화(정보화)	1,716,000,000	1,716,000,000	1,540,778,310	0	175,221,690	<경비내역> 1. 항공정보시스템운영(정보화) <사업개요> 1. 사업내용 : 교통안전정보관리시스템 구축 및 운영 2. 사업기간 : 계속 3. 지원형태 : 출연 4. 시행주체 : 교통안전공단
4240세항(단위사업) 수자원정보화(정보화)	2,159,000,000	2,159,000,000	2,125,800,000	0	33,200,000	<경비내역> 1. 교통정보시스템구축및운영(정보화) <사업개요> 1. 사업내용 : 물 관련 정보체계 구축으로 재난방지

(단위: 원)

구 분	세출예산액	세출예산현액	지 출 액	다음연도 이월액	불 용 액	사업 개요 및 경비내역
4241세항(단위사업) 건설사업정보화(정보화)	7,461,000,000	7,461,000,000	5,634,635,180	1,368,163,220	458,201,600	<경비내역> 1. 수자원정보구축및운영(정보화) <사업개요> 1. 사업내용 : 건설CALS 추진으로 생산성 및 효율성 제고 2. 사업기간 : 계속 3. 지원형태 : 출연 4. 시행주체 : 한국건설기술연구원
4244세항(단위사업) 건축정보화(정보화)	5,104,000,000	5,104,000,000	4,747,020,770	0	356,979,230	<경비내역> 1. 건설사업정보시스템(정보화) 2. SOC성능평가시스템구축(정보화) 3. 지하공간안전관리시스템 구축(정보화) <사업개요> 1. 사업내용 : 공적공간 DB구축, 행정주제도 작성 2. 사업기간 : 계속 3. 지원형태 : 직접수행 4. 시행주체 : 국가
4246세항(단위사업) 건설산업종합정보망(정보화)	1,942,000,000	1,942,000,000	1,850,782,080	0	91,217,920	<경비내역> 1. 건축정보시스템구축및운영(정보화) <사업개요> 1. 사업내용 : 건설업체 및 건설공사정보 등을 종합관리 2. 사업기간 : 계속 3. 지원형태 : 직접수행 4. 시행주체 : 국가
4249세항(단위사업) 국토교통행정정보화(정보화)	5,159,000,000	5,298,343,420	5,133,318,610	0	165,024,810	<경비내역> 1. 건설산업정보시스템구축및운영(정보화)

(단위: 원)

구 분	세출예산액	세출예산현액	지 출 액	다음연도 이월액	불 용 액	사업 개요 및 경비내역
						4. 시행주체 : 국가
						<경비내역>
						1. 국토교통행정정보시스템구축(정보화)
						2. 국토교통 정보보호체계구축 및 운영(정보화)
4253세항(단위사업) 국가물류정보화(정보화)	1,251,000,000	1,251,000,000	1,216,456,900	0	34,543,100	<사업개요>
						1. 사업내용 : 국가물류통합정보시스템 운영 및 유지보수
						2. 사업기간 : 계속
						3. 지원형태 : 직접수행, 출연
						4. 시행주체 : 국가, 교통안전공단
						<경비내역>
						1. 국가물류정보체계구축및운영(정보화)
4254세항(단위사업) 국토이용정보화(정보화)	3,718,000,000	3,766,500,000	2,947,267,000	705,545,000	113,688,000	<사업개요>
						1. 사업내용 : 도시계획사업 정보망 구축사업
						2. 사업기간 : 계속
						3. 지원형태 : 직접수행, 지자체보조
						4. 시행주체 : 국가, 지자체
						5. 지방비매칭 : 48억원
						<경비내역>
						1. 도시이용정보체계확산(정보화)
4258세항(단위사업) 자동차전산망(정보화)	3,666,000,000	3,666,000,000	3,469,146,470	0	196,853,530	<사업개요>
						1. 사업내용 : 자동차민원업무 시스템 운영
						2. 사업기간 : 계속
						3. 지원형태 : 직접수행
						4. 시행주체 : 국가
						<경비내역>

(단위: 원)

구 분	세출예산액	세출예산현액	지 출 액	다음연도 이월액	불 용 액	사업 개요 및 경비내역
						2. 사업기간 : 계속 3. 지원형태 : 직접수행, 민간보조 4. 시행주체 : 국가, 민간 <경비내역> 1. 주택행정정보시스템운영(정보화) 2. 토지종합정보시스템운영(정보화)
4270세항(단위사업) 국토공간정보체계구축및지원(정보화)	35,111,000,000	39,375,855,680	32,262,518,100	3,863,634,900	3,249,702,680	<사업개요> 1. 사업내용 : 공간DB융합시스템 구축 2. 사업기간 : 계속 3. 지원형태 : 직접수행, 지자체보조 4. 시행주체 : 국가, 지자체 5. 지방비매칭 : 61억원 <경비내역> 1. 공간정보센터운영(정보화) 2. 국토공간계획지원체계(정보화) 3. 국토공간기반조성(정보화) 4. 지하시설물 전산화(보조, 정보화) 5. 공간 빅데이터 체계 구축(정보화)
4300항(프로그램) 건설정책지원	40,952,000,000	41,403,000,000	40,188,636,500	258,900,000	955,463,500	
4303세항(단위사업) 골재 자원 조사및관리	1,440,000,000	1,440,000,000	1,440,000,000	0	0	<사업개요> 1. 사업내용 : 골재자원 부존현황 조사 및 개발여건 평가 2. 사업기간 : 계속 3. 지원형태 : 직접수행 4. 시행주체 : 국가 <경비내역> 1. 골재자원조사및관리
4304세항(단위사업) 건설기계 확인검사시설및장비구축사업	1,900,000,000	1,900,000,000	1,900,000,000	0	0	

(단위: 원)

구 분	세출예산액	세출예산현액	지 출 액	다음연도 이월액	불 용 액	사업 개요 및 경비내역
						4. 시행주체 : 교통안전공단
						<경비내역>
4308세항(단위사업) 건설기계임대료체납신고센터운영	200,000,000	200,000,000	200,000,000	0	0	1. 건설기계제작결합시정사업
						완료사업
4310세항(단위사업) 해외인프라시장개척	37,412,000,000	37,863,000,000	36,648,636,500	258,900,000	955,463,500	<사업개요>
						1. 사업내용 : 해외건설수주 기업활동 지원, 전문인력양성
						2. 사업기간 : 계속
						3. 지원형태 : 직접수행, 민간보조
						4. 시행주체 : 국가, 해외건설협회
						<경비내역>
4400항(프로그램) 국토교통인재개발	1,316,000,000	1,316,000,000	1,283,028,380	0	32,971,620	1. 해외인프라시장개척
						2. 국제개발협력사업 지원(ODA)
4431세항(단위사업) 수입대체경비	746,000,000	746,000,000	730,687,380	0	15,312,620	<사업개요>
						1. 사업내용 : 국토교통인재개발원수입대체경비
						2. 사업기간 : 계속
						3. 지원형태 : 직접수행
						4. 시행주체 : 국가
						<경비내역>
4434세항(단위사업) 국토교통역량교육사업	570,000,000	570,000,000	552,341,000	0	17,659,000	1. 국토교통인재개발원수입대체경비
						<사업개요>
						1. 사업내용 : 인재개발원 업무역량강화 교육과정
						2. 사업기간 : 계속
						3. 지원형태 : 직접수행
						4. 시행주체 : 국가

(단위: 원)

구 분	세출예산액	세출예산현액	지 출 액	다음연도 이월액	불 용 액	사업 개요 및 경비내역
4631세항(단위사업) 교통사고예방및피해자보호	2,007,000,000	2,007,000,000	1,867,460,000	138,540,000	1,000,000	<사업개요> 1. 사업내용 : 교통사고예방사업 및 피해자 지원사업 2. 사업기간 : 계속 3. 지원형태 : 직접시행, 민간보조, 출연 4. 시행주체 : 국가, 교통안전공단 <경비내역> 1. 교통사고예방지원
4633세항(단위사업) 첨단미래형자동차활성화	1,000,000,000	1,000,000,000	1,000,000,000	0	0	<사업개요> 1. 사업내용 : 첨단자동차검사소, 연구시설 구축 등 2. 사업기간 : '17-'19 3. 지원형태 : 직접시행, 출연 4. 시행주체 : 국가, 교통안전공단 <경비내역> 1. 첨단자동차검사연구센터구축
4634세항(단위사업) 자동차안전도강화	14,133,000,000	14,133,000,000	13,899,386,780	120,030,500	113,582,720	<사업개요> 1. 사업내용 : 자동차 점검을 위한 시설 및 운영 2. 사업기간 : 계속 3. 지원형태 : 직접수행, 출연 4. 시행주체 : 국가, 교통안전공단 <경비내역> 1. 자동차안전도강화 2. 자동차튜닝부품인증센터구축및튜닝활성화
4638세항(단위사업) 교통안전공단출연	42,984,000,000	42,984,000,000	42,984,000,000	0	0	<사업개요> 1. 사업내용 : 교통안전사업 수행을 위한 수지차보전 2. 사업기간 : 계속

(단위: 원)

구 분	세출예산액	세출예산현액	지 출 액	다음연도 이월액	불 용 액	사업 개요 및 경비내역
4639세항(단위사업) 교통계획 및 평가	8,377,000,000	8,845,654,530	8,138,095,110	604,804,000	102,755,420	1. 교통안전공단출연 <사업개요> 1. 사업내용 : 에너지위기 대비 교통수단 관련 연구용역 2. 사업기간 : 계속 3. 지원형태 : 직접수행 4. 시행주체 : 국가 <경비내역> 1. 국가교통조사 2. 교통정책 종합연구
4700항(프로그램) 건설기술정책	27,857,000,000	27,963,854,450	27,917,625,470	28,363,610	17,865,370	
4731세항(단위사업) 한국시설안전기술공단	21,771,000,000	21,771,000,000	21,771,000,000	0	0	<사업개요> 1. 사업내용 : 시설물 안전사업 수행을 위한 수지차보전 2. 사업기간 : 계속 3. 지원형태 : 출연 4. 시행주체 : 한국시설안전공단 <경비내역> 1. 한국시설안전공단출연
4732세항(단위사업) 공사비산정기준관리운영	1,240,000,000	1,240,000,000	1,240,000,000	0	0	<사업개요> 1. 사업내용 : 단가 관리 및 표준품셈 제·개정 2. 사업기간 : 계속 3. 지원형태 : 출연 4. 시행주체 : 한국건설기술연구원 <경비내역> 1. 공사비산정기준관리운영
4733세항(단위사업) 건설신기술운영	1,850,000,000	1,850,000,000	1,850,000,000	0	0	<사업개요>

(단위: 원)

구 분	세출예산액	세출예산현액	지 출 액	다음연도 이월액	불 용 액	사업 개요 및 경비내역
4734세항(단위사업) 건설공사품질관리(수입대체)	576,000,000	576,000,000	572,244,660	0	3,755,340	<경비내역> 1. 건설교통신기술지정 <사업개요> 1. 사업내용 : 건설자재 품질관리 및 검사기관 평가사업 2. 사업기간 : 계속 3. 지원형태 : 직접수행 4. 시행주체 : 국가
4735세항(단위사업) 건설공사기준운영	1,800,000,000	1,800,000,000	1,800,000,000	0	0	<경비내역> 1. 건설공사품질시험 <사업개요> 1. 사업내용 : 건설공사 기준정비 및 연구개발 2. 사업기간 : 계속 3. 지원형태 : 출연 4. 시행주체 : 한국건설기술연구원
4736세항(단위사업) 건설기술제도선진화	620,000,000	726,854,450	684,380,810	28,363,610	14,110,030	<경비내역> 1. 국가건설기준센터운영 <사업개요> 1. 사업내용 : 건설산업 발전 공공건설사업 효율화 영역 2. 사업기간 : 계속 3. 지원형태 : 직접수행 4. 시행주체 : 국가
7000항(프로그램) 국토교통행정지원	320,786,763,000	322,424,575,760	314,449,853,490	2,145,555,790	5,829,166,480	<경비내역> 1. 건설기술제도선진화
7001세항(단위사업) 본부인건비	113,984,284,000	113,095,284,000	112,196,596,860	0	898,687,140	

(단위: 원)

구 분	세출예산액	세출예산현액	지 출 액	다음연도 이월액	불 용 액	사업 개요 및 경비내역
7011세항(단위사업) 본부기본경비	21,667,000,000	22,055,915,000	19,931,880,930	1,803,236,000	320,798,070	1. 인건비 <사업개요>
7018세항(단위사업) 소속기관기본경비	12,921,000,000	13,518,043,730	12,863,884,260	58,125,700	596,033,770	1. 기본경비 <사업개요>
7024세항(단위사업) 지방청등기본경비	13,011,000,000	14,835,060,000	14,156,238,580	202,464,090	476,357,330	1. 기본경비 <사업개요>
7031세항(단위사업) 소속기관전산운영경비	1,942,000,000	1,953,041,200	1,928,709,980	0	24,331,220	1. 기본경비 <사업개요> 1. 사업내용 : 소속기관 전산운영 경비 2. 사업기간 : 계속 3. 지원형태 : 직접수행 4. 시행주체 : 국가 <경비내역>
7036세항(단위사업) 국토교통정책지원	2,797,000,000	2,831,000,000	2,761,318,500	38,100,000	31,581,500	1. 소속기관전산운영경비 <사업개요> 1. 사업내용 : 국토교통정책사업 지원 2. 사업기간 : 계속 3. 지원형태 : 직접수행 4. 시행주체 : 국가 <경비내역>
7037세항(단위사업) 국토교통국제협력	2,419,000,000	2,426,200,000	2,138,025,070	0	288,174,930	1. 행정소송수행번호사선임 2. 정책홍보기획연구운영 3. 민원콜센터운영

(단위: 원)

구 분	세출예산액	세출예산현액	지 출 액	다음연도 이월액	불 용 액	사업 개요 및 경비내역
						<경비내역> 1. OECD도로교통연수프로그램분담금 2. 기타국제기구분담금(ODA) 3. 국제협력 4. 국제교통포럼분담금 5. UN ESCAP 분담금(ODA) 6. 국제항공회담및노선개발
7040세항(단위사업) 행정능률향상 및 능력개발	8,353,000,000	8,563,552,830	8,118,381,610	43,630,000	401,541,220	<사업개요> 1. 사업내용 : 행정능률향상 및 능력개발 사업 지원 2. 사업기간 : 계속 3. 지원형태 : 직접수행 4. 시행주체 : 국가
						<경비내역> 1. 행정능률향상 및 능력개발 2. 국토발전역사관 건립 및 운영
7041세항(단위사업) 청사확보 및 시설개선	1,778,000,000	1,778,000,000	1,764,406,000	0	13,594,000	<사업개요> 1. 사업내용 : 직원숙소임차, 청사이전지원 2. 사업기간 : 계속 3. 지원형태 : 직접수행 4. 시행주체 : 국가
						<경비내역> 1. 소속기관 직원 숙소 임차 2. 청사이전지원
7100항(프로그램) 항공교통센터(책임운영)	15,858,991,000	15,858,991,000	15,394,159,990	0	464,831,010	
7101세항(단위사업) 항공교통센터 인건비	14,915,991,000	14,752,991,000	14,384,530,490	0	368,460,510	<사업개요> 1. 인건비

(단위: 원)

구 분	세출예산액	세출예산현액	지 출 액	다음연도 이월액	불 용 액	사업 개요 및 경비내역
141관(부문) 수자원	1,812,876,000,000	1,839,898,195,810	1,818,997,929,040	10,994,602,110	9,905,664,660	
5000항(프로그램) 용수공급및개발	104,550,000,000	110,076,000,000	110,076,000,000	0	0	
5031세항(단위사업) 공업용수도건설(출자)	18,400,000,000	15,454,200,000	15,454,200,000	0	0	
						<사업개요> 1. 사업내용 : 산업단지 등에 공업용수 적기공급 2. 사업기간 : 계속 3. 사업규모 : 4,917억원 4. 지원형태 : 출자 5. 시행주체 : 한국수자원공사
						<경비내역> 1. 광양(II)공업용수도 복선화 2. 구미권 국가산단 용수공급 3. 장항국가생태산단 용수공급 4. 충주댐계통 공업용수도 사업(광역 II 단계) 5. 포항공업용수도 노후관 개량사업 6. 울산공업용수도 노후관 개량(3차) 7. 거제공업용수도 노후관 개량
5033세항(단위사업) 광역상수도건설출자	67,400,000,000	78,572,000,000	78,572,000,000	0	0	
						<사업개요> 1. 사업내용 : 장래 용수부족이 예상되는 지역 공급 2. 사업기간 : 계속 3. 사업규모 : 20,479억원 4. 지원형태 : 출자 5. 시행주체 : 한국수자원공사
						<경비내역> 1. 한강하류권(2차)급수체계조정 2. 대청(III)광역상수도건설 3. 영남내륙권(2차)광역상수도건설 4. 구미권(I)광역상수도 용수공급 신뢰성 제고 5. 영산강권(2차)급수체계조정

(단위: 원)

구 분	세출예산액	세출예산현액	지 출 액	다음연도 이월액	불 용 액	사업 개요 및 경비내역
5034세항(단위사업) 지방광역상수도(보조)	18,750,000,000	16,049,800,000	16,049,800,000	0	0	10. 금호강계통광역상수도비상공급시설건설 <사업개요> 1. 사업내용 : 산업단지에 공업용수 공급 2. 사업기간 : 계속 3. 사업규모 : 2,207억원 4. 지원형태 : 지자체 보조, 출자 5. 시행주체 : 지자체, 한국수자원공사 6. 지방비매칭 : 210억원 <경비내역> 1. 고덕산업단지 공업용수도건설 2. 포항블루밸리 국가산단 용수공급 3. 음용을 향상을 위한 국가적 차원의 SWC 구축 시범사업
5100항(프로그램) 수자원정책	20,254,000,000	20,491,810,200	18,888,568,330	1,424,907,720	178,334,150	
5131세항(단위사업) 수자원계획및조사	20,254,000,000	20,491,810,200	18,888,568,330	1,424,907,720	178,334,150	<사업개요> 1. 사업내용 : 지하수조사 및 유역조사, 국제협력 등 2. 사업기간 : 계속 3. 지원형태 : 직접수행, 지자체보조, 민간보조 4. 시행주체 : 국가, 지자체, 세계물포럼조직위원회 <경비내역> 1. 지하수관리 2. 수자원정책알리기및국제협력 3. 전국유역조사 4. 수자원시설조사및연구
5200항(프로그램) 댐건설및댐치수능력증대	137,186,000,000	130,392,413,590	130,294,413,590	0	98,000,000	
5231세항(단위사업) 치수능력증대사업	54,854,000,000	54,854,000,000	54,854,000,000	0	0	<사업개요> 1. 사업내용 : 홍수예방 등 댐치수능력 증대를 위한 사업 2. 사업기간 : 계속

(단위: 원)

구 분	세출예산액	세출예산현액	지 출 액	다음연도 이월액	불 용 액	사업 개요 및 경비내역
						<경비내역> 1. 운문댐치수능력 증대 2. 충주댐치수능력증대 3. 평화의댐치수능력증대
5232세항(단위사업) 댐건설	38,563,000,000	31,769,413,590	31,671,413,590	0	98,000,000	<사업개요> 1. 사업내용 : 안정적인 용수공급 및 홍수피해예방 2. 사업기간 : 계속 3. 사업규모 : 14,329억원 4. 지원형태 : 직접수행, 지자체보조 5. 시행주체 : 국가, 지자체 6. 지방비매칭 : 21억원
						<경비내역> 1. 단양수중보건설 2. 한탄강홍수조절댐건설 3. 소규모댐건설 4. 주암댐 도수터널 시설안정화사업 5. 보령댐도수로건설
5234세항(단위사업) 댐운영지원	43,769,000,000	43,769,000,000	43,769,000,000	0	0	<사업개요> 1. 사업내용 : 기존댐의 유지관리 사업 등 2. 사업기간 : 계속 3. 지원형태 : 직접수행 4. 시행주체 : 국가
5300항(프로그램) 하천관리및홍수예보	1,550,886,000,000	1,578,937,972,020	1,559,738,947,120	9,569,694,390	9,629,330,510	<경비내역> 1. 댐유지관리
5331세항(단위사업) 국가하천정비지원	861,100,000,000	866,739,867,270	856,630,705,880	7,238,762,480	2,870,398,910	<사업개요> 1. 사업내용 : 수계별 특성을 고려한 국가하천정비

(단위: 원)

구 분	세출예산액	세출예산현액	지 출 액	다음연도 이월액	불 용 액	사업 개요 및 경비내역
						<경비내역> 1. 국가하천정비 2. 치수연구개발 3. 댐직하류하천정비 4. 수자원공사 지원 5. 하천재해복구 6. 국가하천유지보수
5332세항(단위사업) 굴포천치수	43,300,000,000	43,300,000,000	43,300,000,000	0	0	<사업개요> 1. 사업내용 : 국가귀속시설 보상비 등 지원 2. 사업기간 : 계속 3. 지원형태 : 출자 4. 시행주체 : 한국수자원공사
						<경비내역> 1. 경인아라뱃길사업지원
5333세항(단위사업) 하천편입토지보상(총액계상)	28,600,000,000	13,965,000,000	7,578,661,140	0	6,386,338,860	<사업개요> 1. 사업내용 : 보상없이 국유화된 하천편입토지 보상 2. 사업기간 : '09-'17 3. 지원형태 : 직접수행 4. 시행주체 : 국가
						<경비내역> 1. 하천편입토지보상
5334세항(단위사업) 수문조사및홍수예보지원	39,186,000,000	42,307,104,750	39,603,580,100	2,330,931,910	372,592,740	<사업개요> 1. 사업내용 : 수문자료, 강우레이더를 활용한 신속 예보 2. 사업기간 : 계속 3. 지원형태 : 직접수행 4. 시행주체 : 국가

(단위: 원)

구 분	세출예산액	세출예산현액	지 출 액	다음연도 이월액	불 용 액	사업 개요 및 경비내역
5338세항(단위사업) 지방하천정비지원	578,700,000,000	612,626,000,000	612,626,000,000	0	0	<사업개요> 1. 사업내용 : 지방하천의 홍수예방 및 지역발전 도모 2. 사업기간 : 계속 3. 지원형태 : 지자체 보조 4. 시행주체 : 지자체 5. 지방비매칭 : 4,550억원 <경비내역> 1. 지방하천 정비 2. 2017년 하천재해복구
142관(부문) 지역및도시	253,329,329,000	268,918,485,020	249,442,094,670	13,392,008,950	6,084,381,400	
5500항(프로그램) 지역개발	2,496,000,000	2,411,890,000	2,131,136,850	159,354,500	121,398,650	
5543세항(단위사업) 해안권및내륙권발전지원	250,000,000	375,026,500	234,920,650	47,000,000	93,105,850	<사업개요> 1. 사업내용 : 동서남해안및 내륙권 사업지원 2. 사업기간 : '08-'20 3. 지원형태 : 직접수행 4. 시행주체 : 국가 <경비내역> 1. 해안권및내륙권발전발전지원
5544세항(단위사업) 방조제 관리 지원	1,150,000,000	850,000,000	850,000,000	0	0	<사업개요> 1. 사업내용 : 시화방조제 관리 지원 2. 사업기간 : 계속 3. 지원형태 : 직접수행 4. 시행주체 : 국가 <경비내역> 1. 시화방조제 관리지원
5547세항(단위사업) 국토정책 지원	1,096,000,000	1,186,863,500	1,046,216,200	112,354,500	28,292,800	

(단위: 원)

구 분	세출예산액	세출예산현액	지 출 액	다음연도 이월액	불 용 액	사업 개요 및 경비내역
						4. 시행주체 : 국가
						<경비내역>
						1. 국토정책 종합연구
						2. 청소년 국토교육 지원
						3. 지역개발사업평가운영
5600항(프로그램) 도시정책	37,046,000,000	38,270,514,010	37,171,541,550	741,004,090	357,968,370	
5632세항(단위사업) 도시개발	2,225,000,000	2,225,000,000	2,082,185,310	44,800,000	98,014,690	
						<사업개요>
						1. 사업내용 : 도시개발을 위한 연구용역, 해외지원 등
						2. 사업기간 : 계속
						3. 지원형태 : 직접수행
						4. 시행주체 : 국가
						<경비내역>
						1. 도시정책 종합연구
						2. 부동산투자회사 감독 및 검사지원
						3. 유엔해비타트 개도국 도시지원(ODA)
5633세항(단위사업) 도시경관및건축문화품격향상	24,988,000,000	25,724,909,500	25,379,431,820	270,470,000	75,007,680	
						<사업개요>
						1. 사업내용 : 도시경관 및 건축문화 품격 향상 사업
						2. 사업기간 : 계속
						3. 지원형태 : 직접수행, 지자체보조, 민간보조
						4. 시행주체 : 국가, 지자체, 민간
						5. 지방비매칭 : 75억원
						<경비내역>
						1. 건축문화진흥
						2. 건축정책종합연구
						3. 평창동계올림픽특구도시경관지원
5634세항(단위사업) 건축서비스산업 지원	1,247,000,000	1,247,000,000	751,260,100	425,734,090	70,005,810	
						<사업개요>

(단위: 원)

구 분	세출예산액	세출예산현액	지출액	다음연도이월액	불용액	사업개요및경비내역
5635세항(단위사업) 용산공원 조성사업	874,000,000	1,320,604,510	1,311,926,930	0	8,677,580	<경비내역> 1. 건축안전 <사업개요> 1. 사업내용 : 용산공원조성사업 지원 2. 사업기간 : 계속 3. 지원형태 : 직접수행 4. 시행주체 : 국가
5637세항(단위사업) U-City 지원	4,580,000,000	4,580,000,000	4,580,000,000	0	0	<경비내역> 1. 용산공원 조성사업 지원 <사업개요> 1. 사업내용 : U-City 사업지원 2. 사업기간 : 계속 3. 지원형태 : 지자체 보조, 민간보조 4. 시행주체 : 지자체, 민간 5. 지방비매칭 : 6억원
5638세항(단위사업) 국가건축정책위원회 운영	942,000,000	939,000,000	837,014,090	0	101,985,910	<경비내역> 1. U-City 기반구축 <사업개요> 1. 사업내용 : 국가건축정책위원회 지원 2. 사업기간 : 계속 3. 지원형태 : 직접수행 4. 시행주체 : 국가
5641세항(단위사업) 녹색건축물보급 활성화 지원	2,040,000,000	2,040,000,000	2,039,723,300	0	276,700	<경비내역> 1. 국가건축정책위원회 운영 지원

(단위: 원)

구 분	세출예산액	세출예산현액	지 출 액	다음연도 이월액	불 용 액	사업 개요 및 경비내역
						4. 시행주체 : 한국에너지공단, 녹색건축센터
						<경비내역>
						1. 건축물 온실가스 및 에너지절감사업 활성화
5645세항(단위사업) 토지이용	150,000,000	194,000,000	190,000,000	0	4,000,000	<사업개요>
						1. 사업내용 : 토지이용규제개선
						2. 사업기간 : 계속
						3. 지원형태 : 직접수행
						4. 시행주체 : 국가
						<경비내역>
5700항(프로그램) 국토정보관리	109,048,000,000	109,276,286,000	106,773,837,380	1,621,348,740	881,099,880	1. 토지이용규제개선
5731세항(단위사업) 부동산공시	85,527,000,000	85,604,000,000	85,243,856,170	0	360,143,830	<사업개요>
						1. 사업내용 : 부동산 공시관련 사업 지원
						2. 사업기간 : 계속
						3. 지원형태 : 직접수행
						4. 시행주체 : 국가
						<경비내역>
5733세항(단위사업) 국유재산관리	482,000,000	553,186,000	445,666,030	90,400,000	17,119,970	1. 지가조사
						<사업개요>
						1. 사업내용 : 국유재산 관리 및 실태조사 사업
						2. 사업기간 : 계속
						3. 지원형태 : 직접수행
						4. 시행주체 : 국가
						<경비내역>
						1. 국유재산실태조사

(단위: 원)

구 분	세출예산액	세출예산현액	지 출 액	다음연도 이월액	불 용 액	사업 개요 및 경비내역
						3. 지원형태 : 직접수행 4. 시행주체 : 국가
						<경비내역> 1. 국토공간정보 인력양성 2. 국토공간정책지원
5735세항(단위사업) 국토정보제도선진화	19,170,000,000	19,250,100,000	17,404,950,490	1,504,648,740	340,500,770	<사업개요> 1. 사업내용 : 국가측량체계 선진화, 지적구축 2. 사업기간 : 계속 3. 지원형태 : 직접수행, 지자체보조 4. 시행주체 : 국가, 지자체 5. 지방비매칭 : 15억원
						<경비내역> 1. 지적관리 2. 지적재조사 3. 북한지역디지털지적구축 4. 위성정보활용센터설립운영
5800항(프로그램) 국토지리정보원운영	98,264,329,000	112,484,795,010	96,890,578,890	10,870,301,620	4,723,914,500	
5802세항(단위사업) 국토지리정보원인건비	7,265,329,000	7,253,329,000	6,945,316,490	0	308,012,510	<사업개요> 1. 인건비
5818세항(단위사업) 국토지리정보원기본경비	1,366,000,000	1,378,000,000	1,324,553,430	0	53,446,570	<사업개요> 1. 기본경비
5831세항(단위사업) 국토지형관리	89,633,000,000	103,853,466,010	88,620,708,970	10,870,301,620	4,362,455,420	<사업개요> 1. 사업내용 : 국토지형관리 및 해외진출 등 2. 사업기간 : 계속 3. 지원형태 : 직접수행 4. 시행주체 : 국가

(단위: 원)

구 분	세출예산액	세출예산현액	지 출 액	다음연도 이월액	불 용 액	사업 개요 및 경비내역
						3. 국토지형관리(정보화) 4. 국가기본도제작 5. 유엔 아프리카 자원공간 정보 구축(ODA)
8000항(프로그램) 회계간거래(전출금)	6,475,000,000	6,475,000,000	6,475,000,000	0	0	
8016세항(단위사업) 회계간전출(일반회계)	6,475,000,000	6,475,000,000	6,475,000,000	0	0	
						<사업개요> 1. 혁신도시건설특별회계전출
143관(부문) 산업단지	27,595,000,000	27,864,296,200	27,688,435,230	35,909,000	139,951,970	
6000항(프로그램) 산업단지개발및지원	27,595,000,000	27,864,296,200	27,688,435,230	35,909,000	139,951,970	
6031세항(단위사업) 산업단지지원(일반)	27,595,000,000	27,864,296,200	27,688,435,230	35,909,000	139,951,970	
						<사업개요> 1. 사업내용 : 노후공단 재정비 및 산업단지 개발지원 2. 사업기간 : 계속 3. 지원형태 : 직접수행, 지자체보조 4. 시행주체 : 국가, 지자체 5. 지방비매칭 : 125억원
						<경비내역> 1. 노후공단 재정비지원 2. 산업단지 개발지원
교통시설특별회계	14,637,978,000,000	15,087,766,129,220	14,517,242,865,030	461,102,411,790	109,420,852,400	
(도로계정)	7,817,597,000,000	8,221,718,408,430	7,775,049,018,890	410,782,666,570	35,886,722,970	
120장(분야) 교통및물류	7,816,735,000,000	8,220,856,408,430	7,774,187,018,890	410,782,666,570	35,886,722,970	
121관(부문) 도로	7,816,735,000,000	8,220,856,408,430	7,774,187,018,890	410,782,666,570	35,886,722,970	
1500항(프로그램) 고속도로건설	1,364,888,000,000	1,364,888,000,000	1,361,154,248,980	890,531,270	2,843,219,750	
1531세항(단위사업) 고속도로조사설계	13,692,000,000	13,692,000,000	9,958,248,980	890,531,270	2,843,219,750	
						<사업개요> 1. 사업내용 : 고속도로조사설계 2. 사업기간 : 계속 3. 지원형태 : 직접수행, 출자

(단위: 원)

구 분	세출예산액	세출예산현액	지출액	다음연도 이월액	불용액	사업 개요 및 경비내역
1532세항(단위사업) 고속도로건설	1,351,196,000,000	1,351,196,000,000	1,351,196,000,000	0	0	<p><사업개요></p> <ol style="list-style-type: none">1. 사업내용 : 고속도로건설2. 사업기간 : 계속3. 사업규모 : 287,066억원4. 지원형태 : 출자5. 시행주체 : 한국도로공사 <p><경비내역></p> <ol style="list-style-type: none">1. 동충천-양양고속도로건설2. 부산외곽순환고속도로건설3. 함양-울산고속도로건설4. 대구순환고속도로건설5. 영천-언양고속도로건설6. 화도-양평고속도로건설7. 서평택-평택고속도로건설8. 광주순환9. 파주-포천 고속도로10. 포항-영덕고속도로건설11. 당진-천안고속도로건설12. 김포-파주고속도로13. 광주-강진고속도로14. 새만금-전주고속도로건설15. 평창올림픽지원IC개설16. 동이-옥천고속도로건설17. 안성-구리고속도로건설
1600항(프로그램) 국도건설	2,655,200,000,000	2,948,731,347,570	2,696,304,305,080	245,909,067,660	6,517,974,830	
1631세항(단위사업) 일반국도조사설계	51,200,000,000	86,855,847,160	71,215,749,490	14,182,755,220	1,457,342,450	<p><사업개요></p> <ol style="list-style-type: none">1. 사업내용 : 국도건설사업의 추진을 위한 지원 (운영비, 설계비 등)2. 사업기간 : 계속

(단위: 원)

구 분	세출예산액	세출예산현액	지 출 액	다음연도 이월액	불 용 액	사업 개요 및 경비내역
1632세항(단위사업) 일반국도건설	1,366,295,000,000	1,454,489,355,720	1,357,937,860,440	93,922,271,860	2,629,223,420	1. 일반국도건설지원 <사업개요> 1. 사업내용 : 국도건설사업의 조기건설을 통한 간선기능 제고 2. 사업기간 : 계속 3. 사업규모 : 143,658억원 4. 지원형태 : 직접수행 5. 시행주체 : 국가 <경비내역> 1. 연곡-두능국도건설 2. 영광-대산국도건설 3. 국도체불용지비 4. 영동-추풍령2국도건설 5. 고현-이동국도건설 6. 진상-하동2국도건설 7. 하동-완사2국도건설 8. 원청-태안1국도건설 9. 원청-태안2국도건설 10. 서천-보령3국도건설 11. 오수-월락 국도건설 12. 옥과-적성국도건설 13. 금양-대양 국도건설 14. 담양-순창 국도건설 15. 태백-미로1국도건설 16. 영광-해제국도건설 17. 돌산-우두 국도건설 18. 감포-구룡포 국도건설 19. 밀양역-삼량 국도건설 20. 순천승주우회도로건설 21. 의령-정곡 국도건설

(단위: 원)

구 분	세출예산액	세출예산현액	지 출 액	다음연도 이월액	불 용 액	사업 개요 및 경비내역
						(운영비, 설계비 등) 2. 사업기간 : 계속 3. 지원형태 : 직접수행 4. 시행주체 : 국가
						<경비내역> 1. 시관내국도대체우회도로건설지원
1636세항(단위사업) 시관내국도대체우회도로건설	291,999,000,000	266,421,307,400	253,571,842,250	12,802,918,860	46,546,290	<사업개요> 1. 사업내용 : 시관내 국도의 교통정체를 해소하여 국도의 간선기능 확보 2. 사업기간 : 계속 3. 사업규모 : 31,398억원 4. 지원형태 : 직접수행 5. 시행주체 : 국가
						<경비내역> 1. 토당-원당국대도건설 2. 관산-원당국대도건설 3. 상패-청산국대도건설 4. 중군-진정 국대도건설 5. 구포-생곡 국대도건설 6. 귀곡-행암국대도건설 7. 염성-용두국대도건설 8. 북일-남일1국대도건설 9. 북일-남일2국대도건설 10. 용진-우아국대도건설 11. 옥홀-대룡 국대도건설 12. 제2안민터널 13. 서북-성거 14. 상구-효현 15. 용상-교리1국대도건설

(단위: 원)

구 분	세출예산액	세출예산현액	지 출 액	다음연도 이월액	불 용 액	사업 개요 및 경비내역
						1. 사업내용 : 국가간선망 조기 구축을 위하여 국도사업의 계속비 편성을 통한 간선망 구축 2. 사업기간 : 계속 3. 사업규모 : 15,885억원 4. 지원형태 : 직접수행 5. 시행주체 : 국가 <경비내역> 1. 성남-장호원1지역간선3차건설 2. 장흥송추우회도로건설 3. 퇴계원-진접지역간선3차건설 4. 웅동-장유지역간선3차건설
1647세항(단위사업) 지역간선국도4차	36,353,000,000	39,577,300,330	39,209,312,990	210,312,820	157,674,520	
						<사업개요> 1. 사업내용 : 국가간선망 조기 구축을 위하여 국도사업의 계속비 편성을 통한 간선망 구축 2. 사업기간 : 계속 3. 사업규모 : 15,903억원 4. 지원형태 : 직접수행 5. 시행주체 : 국가 <경비내역> 1. 성남-장호원3지역간선4차건설 2. 태백-미로2-1지역간선4차건설 3. 진동-마산지역간선4차건설
1648세항(단위사업) 지역간선국도5차	156,997,000,000	194,341,271,900	161,669,886,850	31,728,723,990	942,661,060	
						<사업개요> 1. 사업내용 : 국가간선망 조기 구축을 위하여 국도사업의 계속비 편성을 통한 간선망 구축 2. 사업기간 : 계속 3. 사업규모 : 46,459억원 4. 지원형태 : 직접수행

(단위: 원)

구 분	세출예산액	세출예산현액	지 출 액	다음연도 이월액	불 용 액	사업 개요 및 경비내역
						3. 연천-신탄리1지역간선5차건설 4. 성남-장호원5지역간선5차건설 5. 태백-미로2-2지역간선5차건설 6. 태백-미로3지역간선5차건설 7. 대산-석문지역간선5차건설 8. 청양-우성1지역간선5차건설 9. 청양-우성2지역간선5차건설 10. 군장대교지역간선5차건설 11. 격포-하서지역간선5차건설 12. 쌍림-고령지역간선5차건설 13. 영월-방림2지역간선5차건설 14. 청양-홍성1지역간선5차건설 15. 청양-홍성2지역간선5차건설 16. 영동-추풍령1지역간선5차건설 17. 서면-근남1지역간선5차건설 18. 서면-근남2지역간선5차건설
1649세항(단위사업) 물류간선1차	76,247,000,000	90,924,880,180	77,981,963,860	12,598,255,250	344,661,070	<사업개요> 1. 사업내용 : 국가간선망 조기 구축을 위하여 국도사업의 계속비 편성을 통한 간선망 구축 2. 사업기간 : 계속 3. 사업규모 : 19,012억원 4. 지원형태 : 직접수행, 지자체보조 5. 시행주체 : 국가, 지자체
						<경비내역> 1. 음암-성연물류간선1차건설 2. 내남-외동물류간선1차건설 3. 효현-내남물류간선1차건설 4. 용정-용진물류간선1차건설 5. 무계-삼계물류간선1차건설
1652세항(단위사업) 지역간선국도6차	184,077,000,000	233,800,050,240	205,067,904,230	28,417,381,340	314,764,670	

(단위: 원)

구 분	세출예산액	세출예산현액	지 출 액	다음연도 이월액	불 용 액	사업 개요 및 경비내역
						4. 지원형태 : 직접수행, 지자체 보조 5. 시행주체 : 국가, 지자체
						<경비내역> 1. 신갈우회지역간선6차건설 2. 삼가-대촌지역간선6차건설 3. 평창-정선3지역간선6차건설 4. 진천-증평1지역간선6차건설 5. 영인-평성지역간선6차건설 6. 서천-보령1지역간선6차건설 7. 세종-중군지역간선6차건설 8. 부산시계-웅상1지역간선6차건설 9. 소천-도계1지역간선6차건설 10. 소천-도계2지역간선6차건설 11. 가흥-상망지역간선6차건설 12. 적성-전곡3지역간선6차건설 13. 진상-하동1지역간선6차건설 14. 내서-철원지역간선6차건설
1653세항(단위사업) 지역간선국도7차	163,448,000,000	216,168,351,570	198,266,664,990	17,817,959,800	83,726,780	<사업개요> 1. 사업내용 : 국가간선망 조기 구축을 위하여 국도사업의 계속비 편성을 통한 간선망 구축 2. 사업기간 : 계속 3. 지원규모 : 18,642억원 4. 지원형태 : 직접수행 5. 시행주체 : 국가
						<경비내역> 1. 고군산군도3지역간선7차건설 2. 단양IC-대강지역간선7차건설 3. 만리포-태안지역간선7차건설 4. 부산시계-웅상2지역간선7차건설

(단위: 원)

구 분	세출예산액	세출예산현액	지 출 액	다음연도 이월액	불 용 액	사업 개요 및 경비내역
1654세항(단위사업) 지역간선국도8차	321,584,000,000	354,325,358,430	320,851,942,070	33,447,829,520	25,586,840	<p>10. 장안-온산2지역간선7차건설 11. 팽성-오성지역간선7차건설 12. 호계-불정지역간선7차건설</p> <p><사업개요> 1. 사업내용 : 국가간선망 조기 구축을 위하여 국도사업의 계속비 편성을 통한 간선망 구축 2. 사업기간 : 계속 3. 사업규모 : 19,393억원 4. 지원형태 : 직접수행 5. 시행주체 : 국가</p> <p><경비내역> 1. 고현-하동IC2 지역간선8차건설 2. 구포-덕산1지역간선8차건설 3. 구포-덕산2지역간선8차건설 4. 막동-나전지역간선8차건설 5. 인포-보은1지역간선8차건설 6. 인포-보은2지역간선8차건설 7. 인포-보은3지역간선8차건설 8. 적성-전곡1지역간선8차건설 9. 정읍-신태인2지역간선8차건설 10. 하동-완사1지역간선8차건설 11. 화양-적금2 지역간선8차건설 12. 화양-적금3 지역간선8차건설 13. 흥사-연정지역간선8차건설 14. 흥해-기계1 지역간선8차건설</p>
1700항(프로그램) 도로관리	1,590,983,000,000	1,701,573,060,860	1,528,348,478,660	150,557,332,550	22,667,249,650	
1731세항(단위사업) 도로안전 및 환경개선(총액계상)	185,603,000,000	202,510,253,630	188,166,049,110	12,082,944,880	2,261,259,640	<p><사업개요> 1. 사업내용 : 국도 안전성 제고를 위한 통행시설정비, 방호울타리 설치 등 도로안전시설 설치</p>

(단위: 원)

구 분	세출예산액	세출예산현액	지 출 액	다음연도 이월액	불 용 액	사업 개요 및 경비내역
1732세항(단위사업) 도로운영	54,987,000,000	61,152,020,140	57,038,767,720	913,082,040	3,200,170,380	<경비내역> 1. 도로안전 및 환경개선 <사업개요> 1. 사업내용 : 일반국도 기능유지를 위한 기타적 인건비, 공공요금 등 국토관리사무소 운영비 2. 사업기간 : 계속 3. 지원형태 : 직접수행 4. 시행주체 : 국가
1733세항(단위사업) 도로보수(총액계상)	1,029,953,000,000	1,082,983,596,810	989,334,312,820	82,363,213,710	11,286,070,280	<경비내역> 1. 국도유지운영 2. 과적단속운영 <사업개요> 1. 사업내용 : 노후훼손된 도로의 포장 및 위험 비탈면 정비 등 국도 일상적 유지관리 2. 사업기간 : 계속 3. 지원형태 : 직접수행 4. 시행주체 : 국가
1734세항(단위사업) 도로병목지점 개선	147,000,000,000	164,386,775,100	132,690,697,930	27,419,145,240	4,276,931,930	<경비내역> 1. 도로유지보수 2. 도로구조물기능개선 <사업개요> 1. 사업내용 : 국도 교차로개선, 오르막차로 등 단구간 소규모 예산 투자로 병목구간 해소 2. 사업기간 : 계속 3. 지원형태 : 직접수행 4. 시행주체 : 국가

(단위: 원)

구 분	세출예산액	세출예산현액	지 출 액	다음연도 이월액	불 용 액	사업 개요 및 경비내역
						1. 사업내용 : 지능형교통체계(ITS) 전국 확대 및 지능형 교통체계산업 해외 수출 지원 2. 사업기간 : 계속 3. 지원형태 : 직접수행, 지자체보조 4. 시행주체 : 국가, 지자체 5. 지방비매칭 : 147억원 <경비내역> 1. 첨단도로교통체계
1738세항(단위사업) 자전거도로 구축	7,720,000,000	8,013,854,940	8,002,223,550	0	11,631,390	<사업개요> 1. 사업내용 : 국도상 자전거 도로 구축을 통해 자전거 수송 부담률 제고 2. 사업기간 : 계속 3. 지원형태 : 직접수행 4. 시행주체 : 국가 <경비내역> 1. 국도 자전거도로구축
1739세항(단위사업) 도로건설 및 관리 종합연구	5,900,000,000	8,735,009,400	5,738,423,630	2,766,754,910	229,830,860	<사업개요> 1. 사업내용 : 도로의 정책수립 및 체계적인 건설, 효율적 도로의 유지관리를 위한 연구응역 시행 2. 사업기간 : 계속 3. 지원형태 : 직접수행 4. 시행주체 : 국가 <경비내역> 1. 도로건설 및 관리 종합연구
1740세항(단위사업) 위험도로개선	100,000,000,000	113,960,550,840	87,613,284,380	25,012,191,770	1,335,074,690	<사업개요> 1. 사업내용 : 국도의 노폭협소, 급커브 등 구조적

(단위: 원)

구 분	세출예산액	세출예산현액	지 출 액	다음연도 이월액	불 용 액	사업 개요 및 경비내역
1741세항(단위사업) 국제협력기구 지원 등	420,000,000	420,000,000	399,060,220	0	20,939,780	<경비내역> 1. 위험도로개선 <사업개요> 1. 사업내용 : 국제협력 활동 지원 2. 사업기간 : 계속 3. 지원형태 : 민간보조 4. 시행주체 : PIARC, REAAA 한국지회 등
1800항(프로그램) 민자도로건설및관리	1,163,030,000,000	1,163,030,000,000	1,146,115,989,010	13,425,735,090	3,488,275,900	<경비내역> 1. 국제협력기구 지원 등
1831세항(단위사업) 민자유치사업지원	1,163,030,000,000	1,163,030,000,000	1,146,115,989,010	13,425,735,090	3,488,275,900	<사업개요> 1. 사업내용 : 민간투자사업 운영수입 보장 지원 및 건설중인 민간투자사업의 용지보상비 지원 2. 사업기간 : 계속 3. 지원형태 : 직접수행, 민간보조 4. 시행주체 : 국가, 민간
8000항(프로그램) 회계간거래(전출금)	441,477,000,000	441,477,000,000	441,477,000,000	0	0	<경비내역> 1. 민자유치활성화지원 2. 민자유치건설보조금
8020세항(단위사업) 회계간전출(교특회계)	441,477,000,000	441,477,000,000	441,477,000,000	0	0	<사업개요> 1. 지역발전특별회계전출
8800항(프로그램) 회계기금간거래(공무원연금부담금)	467,000,000	467,000,000	96,997,160	0	370,002,840	
8811세항(단위사업) 공무원연금부담금(교특회계 도로계정)	467,000,000	467,000,000	96,997,160	0	370,002,840	<사업개요>

(단위: 원)

구 분	세출예산액	세출예산현액	지 출 액	다음연도 이월액	불 용 액	사업 개요 및 경비내역
						2. 사업기간 : 계속 3. 사업규모 : 306,623억원 4. 지원형태 : 출연, 민간보조 5. 시행주체 : 한국철도시설공단, 민간
						<경비내역> 1. 보성-임성리철도건설 2. 포항-삼척철도건설 3. 원주-제천 복선전철화 4. 원주-강릉 복선전철 5. 익산-대야 복선전철 6. 대구선 복선전철 7. 포승-평택철도건설 8. 울산-포항 복선전철 9. 군장산단인입철도건설 10. 울산신항인입철도 11. 포항영일만신항인입철도 12. 부산-울산 복선전철 13. 서해선복선전철 14. 도담-영천 복선전철 15. 이천-문경 철도건설 16. 장항선 개량 2단계 17. 동두천-연천 전철화 18. 철도종합시험선로구축 19. 기존선 고속화(평창올림픽) 20. 대곡-소사 복선전철 21. 영천-신경주 복선전철
2632세항(단위사업) 일반철도조사설계	47,800,000,000	47,800,000,000	47,800,000,000	0	0	<사업개요> 1. 사업내용 : 일반철도건설사업 중 설계 중인 사업지원 2. 사업기간 : 계속 3. 지원형태 : 직접수행, 출연

(단위: 원)

구 분	세출예산액	세출예산현액	지 출 액	다음연도 이월액	불 용 액	사업 개요 및 경비내역
2700항(프로그램) 철도안전및운영	675,404,000,000	675,404,000,000	673,032,867,410	96,000,000	2,275,132,590	3. 천안-청주공항 복선전철 4. 인덕원-수원 복선전철 5. 여주-원주 단선전철
2732세항(단위사업) 철도운영지원(교특)	562,256,000,000	562,256,000,000	559,884,867,410	96,000,000	2,275,132,590	<사업개요> 1. 사업내용 : 수송차량구입, 민자철도운영지원 2. 사업기간 : 계속 3. 지원형태 : 출자, 출연 4. 시행주체 : 한국철도공사, 한국철도시설공단
2734세항(단위사업) 철도시설공단지원	113,148,000,000	113,148,000,000	113,148,000,000	0	0	<경비내역> 1. 수송차량구입 2. 민자철도운영지원
8000항(프로그램) 회계간거래(전출금)	601,900,000,000	601,900,000,000	601,900,000,000	0	0	<사업개요> 1. 사업내용 : 한국철도시설공단 인건비, 운영경비 지원 2. 사업기간 : 계속 3. 지원형태 : 출연 4. 시행주체 : 한국철도시설공단
8020세항(단위사업) 회계간거래(전출금)	601,900,000,000	601,900,000,000	601,900,000,000	0	0	<경비내역> 1. 철도시설공단관리비
126관(부문) 물류등기타	99,767,000,000	99,767,000,000	97,807,000,000	0	1,960,000,000	<사업개요> 1. 지역발전특별회계전출
4100항(프로그램) 국토교통연구개발	99,767,000,000	99,767,000,000	97,807,000,000	0	1,960,000,000	
4159세항(단위사업) 철도기술연구	99,767,000,000	99,767,000,000	97,807,000,000	0	1,960,000,000	<사업개요>

(단위: 원)

구 분	세출예산액	세출예산현액	지 출 액	다음연도 이월액	불 용 액	사업 개요 및 경비내역
						<경비내역> 1. 철도기술연구사업(R&D)
(공항계정)	629,250,000,000	674,758,020,790	610,165,304,500	50,080,818,220	14,511,898,070	
120장(분야) 교통및물류	629,250,000,000	674,758,020,790	610,165,304,500	50,080,818,220	14,511,898,070	
125관(부문) 항공·공항	593,623,000,000	639,131,020,790	574,538,304,500	50,080,818,220	14,511,898,070	
3500항(프로그램) 일반공항건설및관리	44,241,000,000	62,861,032,090	31,969,653,790	26,366,144,380	4,525,233,920	
3532세항(단위사업) 일반공항관리	19,992,000,000	36,952,957,640	27,557,739,640	7,146,568,400	2,248,649,600	
						<사업개요> 1. 사업내용 : 시설물의 하자검사, 공항개발조사용역, 일반공항시설관리 등 2. 사업기간 : 계속 3. 지원형태 : 직접수행 4. 시행주체 : 국가
						<경비내역> 1. 공항개발조사 2. 일반공항시설관리 3. 항공장애표시등 안전관리 4. 청주국제공항 평행유도로 건설 5. 공항기본계획수립
3538세항(단위사업) 소형공항건설	24,249,000,000	25,908,074,450	4,411,914,150	19,219,575,980	2,276,584,320	
						<사업개요> 1. 사업내용 : 울릉도 소형공항건설, 흑산도 소형공항건설 2. 사업기간 : '14-'20 3. 사업규모 : 6,365억원 4. 지원형태 : 직접수행 5. 시행주체 : 국가
						<경비내역> 1. 울릉도 소형공항 건설

(단위: 원)

구 분	세출예산액	세출예산현액	지 출 액	다음연도 이월액	불 용 액	사업 개요 및 경비내역
						1. 사업내용 : 항행안전시설, 항공정보통신시설 확충 및 현대화, 제2항공교통센터구축 등 2. 사업기간 : 계속 3. 지원형태 : 직접수행 4. 시행주체 : 국가 <경비내역> 1. 제2항공교통센터구축 2. 항행안전시설운영및구축
3632세항(단위사업) 소음대책	9,100,000,000	9,650,660,000	9,598,465,050	38,000,000	14,194,950	<사업개요> 1. 사업내용 : 소음대책 대상공항 주변 소음피해 지역의 방음시설 설치 등 2. 사업기간 : 계속 3. 지원형태 : 민간보조 4. 시행주체 : 한국공항공사 <경비내역> 1. 공항소음대책
3636세항(단위사업) 항공안전운영	42,529,000,000	51,425,167,640	24,700,467,810	21,914,753,440	4,809,946,390	<사업개요> 1. 사업내용 : 항공선진국 진입을 위한 항공안전시스템 항공기술 개발 2. 사업기간 : 계속 3. 지원형태 : 직접수행 4. 시행주체 : 국가 <경비내역> 1. 항공기사고조사및장비유지 2. 항공안전교육훈련 3. 항공기안전인증및감독활동 4. 국제항공안전표준화사업

(단위: 원)

구 분	세출예산액	세출예산현액	지 출 액	다음연도 이월액	불 용 액	사업 개요 및 경비내역
						10. 드론 기업지원허브 운영
9300항(프로그램) 계정간거래(전출금)	464,472,000,000	464,472,000,000	464,472,000,000	0	0	
9301세항(단위사업) 타계정전출금(교특회계)	464,472,000,000	464,472,000,000	464,472,000,000	0	0	<사업개요> 1. 타계정전출(도로계정, 철도계정)
126관(부문) 물류등기타	35,627,000,000	35,627,000,000	35,627,000,000	0	0	
4100항(프로그램) 국토교통연구개발	35,627,000,000	35,627,000,000	35,627,000,000	0	0	
4161세항(단위사업) 항공기술연구	35,627,000,000	35,627,000,000	35,627,000,000	0	0	<사업개요> 1. 사업내용 : 민간항공기 국산화 보급기반 구축사업 2. 사업기간 : 계속 3. 지원형태 : 출연 4. 시행주체 : 국토교통과학기술진흥원
						<경비내역> 1. 항공안전기술개발(R&D) 2. 무인비행체안전지원기술개발(R&D) 3. 민수헬기인증기술개발(R&D)
(교통체계관리계정)	284,307,000,000	284,465,700,000	255,535,674,230	142,927,000	28,787,098,770	
120장(분야) 교통및물류	284,307,000,000	284,465,700,000	255,535,674,230	142,927,000	28,787,098,770	
123관(부문) 도시철도	235,493,000,000	235,493,000,000	207,223,000,000	0	28,270,000,000	
3000항(프로그램) 도시철도건설	217,920,000,000	217,920,000,000	189,650,000,000	0	28,270,000,000	
3031세항(단위사업) 지하철건설지원	196,920,000,000	196,920,000,000	182,920,000,000	0	14,000,000,000	<사업개요> 1. 사업내용 : 대도시권 교통난 해소를 위한 도시철도망 2. 사업기간 : '06-'24 3. 사업규모 : 92,162억원 4. 지원형태 : 지자체 보조 5. 시행주체 : 지자체 6. 지방비매칭 : 4,830억원

(단위: 원)

구 분	세출예산액	세출예산현액	지 출 액	다음연도 이월액	불 용 액	사업 개요 및 경비내역
3032세항(단위사업) 경량전철건설지원	21,000,000,000	21,000,000,000	6,730,000,000	0	14,270,000,000	4. 부산 사상-하단 도시철도 건설 5. 광주도시철도2호선건설 6. 양산도시철도 건설 7. 서울지하철7호선석남연장 8. 도시철도 내진보강 지원 9. 철도승강장 스크린도어 안전보호벽 개선지원 <사업개요> 1. 사업내용 : 도시철도망 확충 및 균형발전을 위한 신교통수단(경전철 시스템) 도입 2. 사업기간 : '09-'20 3. 사업규모 : 8,318억원 4. 지원형태 : 지자체 보조 5. 시행주체 : 지자체 6. 지방비매칭 : 3,105억원 <경비내역> 1. 신림선 경전철 건설
3100항(프로그램) 도시철도경영개선지원	17,573,000,000	17,573,000,000	17,573,000,000	0	0	
3131세항(단위사업) 지하철개통지원	3,113,000,000	3,113,000,000	3,113,000,000	0	0	<사업개요> 1. 사업내용 : 도시철도 개통 후 10년간 이자 지원 2. 사업기간 : 계속 3. 사업규모 : 929억원 4. 지원형태 : 지자체 보조 5. 시행주체 : 지자체 <경비내역> 1. 지하철개통
3134세항(단위사업) 이동편의시설 설치지원	14,460,000,000	14,460,000,000	14,460,000,000	0	0	<사업개요> 1. 사업내용 : 교통약자의 이동권 확보 등을 위하여

(단위: 원)

구 분	세출예산액	세출예산현액	지 출 액	다음연도 이월액	불 용 액	사업 개요 및 경비내역
						5. 시행주체 : 지자체 6. 지방비매칭 : 264억원
						<경비내역> 1. 이동편의시설 설치지원
126관(부문) 물류등기타	48,814,000,000	48,972,700,000	48,312,674,230	142,927,000	517,098,770	
4200항(프로그램) 국토교통정보화	165,000,000	165,000,000	162,140,000	0	2,860,000	
4264세항(단위사업) 운수행정정보화(정보화)	165,000,000	165,000,000	162,140,000	0	2,860,000	
						<사업개요> 1. 사업내용 : 유가보조금관리시스템의 유지보수 2. 사업기간 : 계속 3. 지원형태 : 직접수행 4. 시행주체 : 국가
						<경비내역> 1. 유가보조금관리시스템운영(정보화)
4900항(프로그램) 대중교통육성	48,649,000,000	48,807,700,000	48,150,534,230	142,927,000	514,238,770	
4931세항(단위사업) 대중교통체계구축	12,410,000,000	12,425,000,000	12,027,328,230	0	397,671,770	
						<사업개요> 1. 사업내용 : 대중교통의 육성지원을 위한 사업 2. 사업기간 : 계속 3. 지원형태 : 직접수행, 지자체보조, 출연 4. 시행주체 : 국가, 지자체, 교통안전공단 5. 지방비매칭 : 158억원
						<경비내역> 1. 대중교통체계 구축지원 2. 광역BIS 지원(보조) 3. 택시산업지원
4932세항(단위사업) 교통약자이동편의증진	36,239,000,000	36,382,700,000	36,123,206,000	142,927,000	116,567,000	
						<사업개요>

(단위: 원)

구 분	세출예산액	세출예산현액	지 출 액	다음연도 이월액	불 용 액	사업 개요 및 경비내역
						<경비내역> 1. 그린리모델링 활성화
6000항(프로그램) 기후변화대응	3,396,000,000	3,396,000,000	2,562,637,510	175,200,000	658,162,490	
6001세항(단위사업) 온실가스감축	3,396,000,000	3,396,000,000	2,562,637,510	175,200,000	658,162,490	
						<사업개요> 1. 사업내용 : 온실가스 감축 2. 사업기간 : 계속 3. 지원형태 : 민간보조 4. 시행주체 : 교통안전공단, 한국에너지공단
						<경비내역> 1. 배출권거래제
혁신도시건설특별회계	93,015,000,000	93,095,000,000	62,924,465,110	0	30,170,534,890	
140장(분야) 국토및지역개발	93,015,000,000	93,095,000,000	62,924,465,110	0	30,170,534,890	
142관(부문) 지역및도시	93,015,000,000	93,095,000,000	62,924,465,110	0	30,170,534,890	
5500항(프로그램) 지역개발	775,000,000	855,000,000	750,169,890	0	104,830,110	
5538세항(단위사업) 혁신도시	775,000,000	855,000,000	750,169,890	0	104,830,110	
						<사업개요> 1. 사업내용 : 혁신도시건설에 따른 공공기관 이전지원 2. 사업기간 : 계속 3. 지원형태 : 직접수행 4. 시행주체 : 국가
						<경비내역> 1. 혁신도시 건설지원 2. 공공기관 이차보전 지원
8600항(프로그램) 회계기금간거래(예수원금상환)	59,974,000,000	59,974,000,000	30,000,000,000	0	29,974,000,000	
8613세항(단위사업) 회계기금간에수원금상환(혁특회계)	59,974,000,000	59,974,000,000	30,000,000,000	0	29,974,000,000	
						<사업개요> 1. 공공자금관리기금예수원금상환

(단위: 원)

구 분	세출예산액	세출예산현액	지 출 액	다음연도 이월액	불 용 액	사업 개요 및 경비내역
지역발전특별회계	2,426,984,000,000	2,560,448,702,040	2,387,320,153,280	95,693,485,470	77,435,063,290	
(생활기반계정)	561,245,000,000	601,483,000,000	590,269,000,000	0	11,214,000,000	
120장(분야) 교통및물류	123,229,000,000	128,050,000,000	128,050,000,000	0	0	
126관(부문) 물류등기타	123,229,000,000	128,050,000,000	128,050,000,000	0	0	
4500항(프로그램) 광역교통정책	123,229,000,000	128,050,000,000	128,050,000,000	0	0	
4531세항(단위사업) 주차환경개선지원	54,401,000,000	54,401,000,000	54,401,000,000	0	0	
						<사업개요> 1. 사업내용 : 지역의 주차난 완화 사업 지원 2. 사업기간 : 계속 3. 지원형태 : 지자체 보조 4. 시행주체 : 지자체 5. 지방비매칭 : 544억원
4538세항(단위사업) 대중교통지원(생활)	68,828,000,000	73,649,000,000	73,649,000,000	0	0	
						<경비내역> 1. 주차환경개선지원
						<사업개요> 1. 사업내용 : 대중교통의 활성화 및 편의 증진사업 2. 사업기간 : 계속 3. 지원형태 : 지자체 보조 4. 시행주체 : 지자체 5. 지방비매칭 : 213억원
						<경비내역> 1. 대중교통지원
140장(분야) 국토및지역개발	438,016,000,000	473,433,000,000	462,219,000,000	0	11,214,000,000	
142관(부문) 지역및도시	354,287,000,000	380,474,000,000	372,660,000,000	0	7,814,000,000	
5500항(프로그램) 지역개발	209,095,000,000	229,282,000,000	221,843,000,000	0	7,439,000,000	
5549세항(단위사업) 성장촉진지역개발	209,095,000,000	229,282,000,000	221,843,000,000	0	7,439,000,000	
						<사업개요>

(단위: 원)

구 분	세출예산액	세출예산현액	지 출 액	다음연도 이월액	불 용 액	사업 개요 및 경비내역
						4. 지원형태 : 지자체 보조 5. 시행주체 : 지자체 6. 지방비매칭 : 529억원 <경비내역> 1. 화명동-양산광역도로건설 2. 대전산성-구례광역도로건설 3. 초정-화명광역도로건설 4. 고양화전-신사광역도로건설 5. 동부간선광역도로건설 6. 감일-초이 광역도로건설 7. 동김해-식만JCT 광역도로건설 8. 광주송정-나주시계 광역도로건설 9. 상도교-호창교 광역도로건설 10. 태릉-구리 광역도로건설 11. 울산신답교-경주시계 광역도로 12. 천왕-광명 광역도로 13. 다사-왜관광역도로 14. 서대전IC-두계3광역도로
1940세항(단위사업) 국가지원지방도건설	469,702,000,000	472,155,033,740	465,608,837,360	6,150,069,900	396,126,480	<사업개요> 1. 사업내용 : 국가간선망 조기 구축을 위하여 국가지원 지방도 계속비 편성을 통한 간선망 구축 2. 사업기간 : 계속 3. 사업규모 : 27,089억원 4. 지원형태 : 지자체 보조 5. 시행주체 : 지자체 6. 지방비매칭 : 638억원 <경비내역> 1. 국가지원지방도건설지원 2. 조리-법원국지도건설

(단위: 원)

구 분	세출예산액	세출예산현액	지 출 액	다음연도 이월액	불 용 액	사업 개요 및 경비내역
						45. 청양-신양IC국지도건설 46. 중군-진상국지도건설 47. 울릉도일주도로(2)국지도건설 48. 상원-청하 국지도건설 49. 축산항-도곡 국지도건설 50. 효자-상원국지도건설 51. 포진-문막국지도건설 52. 이호-양곡국지도건설 53. 동향-안성국지도건설 54. 도계-장성국지도건설 55. 쌍백-봉수국지도건설 56. 길상-선원국지도건설 57. 문동-송정IC국지도건설 58. 상촌-황간국지도건설 59. 연금-금성국지도건설 60. 당진-서산국지도건설 61. 와부-화도국지도건설 62. 포항-안동국지도건설
122관(부문) 철도	601,900,000,000	602,381,481,000	553,251,966,620	0	49,129,514,380	
2800항(프로그램) 광역철도건설	601,900,000,000	602,381,481,000	553,251,966,620	0	49,129,514,380	
2833세항(단위사업) 광역철도건설지원	601,900,000,000	602,381,481,000	553,251,966,620	0	49,129,514,380	
						<사업개요> 1. 사업내용 : 광역철도건설 2. 사업기간 : 계속 3. 사업규모 : 242,708억원 4. 지원형태 : 출연, 지자체보조, 민간보조 5. 시행주체 : 한국철도시설공단, 지자체, 민간 6. 지방비매칭 : 1,572억원
						<경비내역> 1. 수원-인천복선전철 2. 신안산선복선전철

(단위: 원)

구 분	세출예산액	세출예산현액	지 출 액	다음연도 이월액	불 용 액	사업 개요 및 경비내역
						7. 하남선 복선전철 8. 삼성-동탄 광역급행철도 9. 충청권광역철도 1단계 10. 도봉산-옥정 복선전철 11. 대구권광역철도 12. 안심-하양 복선전철
126관(부문) 물류등기타	116,124,000,000	119,072,557,500	115,818,907,100	543,105,500	2,710,544,900	
4100항(프로그램) 국토교통연구개발	8,163,000,000	8,163,000,000	8,163,000,000	0	0	
4147세항(단위사업) 지역발전거점센터지원	8,163,000,000	8,163,000,000	8,163,000,000	0	0	
						<사업개요> 1. 사업내용 : 지역연구인력양성, 지역특성화기술개발지원 2. 사업기간 : 계속 3. 지원형태 : 출연 4. 시행주체 : 국토교통과학기술진흥원
						<경비내역> 1. 국토교통기술지역특성화(R&D)
4500항(프로그램) 광역교통정책	107,961,000,000	110,909,557,500	107,655,907,100	543,105,500	2,710,544,900	
4539세항(단위사업) 대중교통지원(경제)	83,523,000,000	86,371,557,500	85,124,607,100	543,105,500	703,844,900	
						<사업개요> 1. 사업내용 : 대도시권의 교통난을 해소하기 위하여, 도시를 우회할 수 있는 순환도로 체계 구축 2. 사업기간 : 계속 3. 사업규모 : 10,542억원 4. 지원형태 : 지자체 보조 5. 시행주체 : 지자체 6. 지방비매칭 : 1,409억원
						<경비내역> 1. 대도시권교통혼잡도로지원 2. 산성터널(화명측)접속도로건설 3. 광주북부 순환도로

(단위: 원)

구 분	세출예산액	세출예산현액	지 출 액	다음연도 이월액	불 용 액	사업 개요 및 경비내역
						8. 을숙도-장림 혼잡도로 9. 상계-매암 혼잡도로 10. 덕천동-아시아드 11. 용두-담양 혼잡도로 12. 동천 제방경용도로(우안제) 13. 문전교차로혼잡도로 14. 상무지구-첨단산단혼잡도로
4541세항(단위사업) 도시BRT(지특)	19,000,000,000	19,000,000,000	17,000,000,000	0	2,000,000,000	<사업개요> 1. 사업내용 : 광역 간선급행버스체계 구축 2. 사업기간 : 계속 3. 사업규모 : 947억원 4. 지원형태 : 지자체 보조 5. 시행주체 : 지자체 6. 지방비매칭 : 190억원
						<경비내역> 1. 광역BRT 구축
4542세항(단위사업) 환승체계 구축(지특)	5,278,000,000	5,278,000,000	5,278,000,000	0	0	<사업개요> 1. 사업내용 : 주요교통 결절점에 환승센터 구축사업 2. 사업기간 : 계속 3. 사업규모 : 1,788억원 4. 지원형태 : 지자체 보조 5. 시행주체 : 지자체 6. 지방비매칭 : 123억원
						<경비내역> 1. 환승센터구축지원
4544세항(단위사업) 대도시권광역교통계획수립	160,000,000	260,000,000	253,300,000	0	6,700,000	<사업개요> 1. 사업내용 : 광역교통개선대책을 통해 대상사업 점검

(단위: 원)

구 분	세출예산액	세출예산현액	지 출 액	다음연도 이월액	불 용 액	사업 개요 및 경비내역
						<경비내역> 1. 광역교통개선대책평가용역
140장(분야) 국토및지역개발	534,732,000,000	614,770,827,640	518,101,656,180	84,489,549,230	12,179,622,230	
142관(부문) 지역및도시	170,112,000,000	170,147,454,540	164,818,930,120	3,751,345,360	1,577,179,060	
5500항(프로그램) 지역개발	158,528,000,000	158,563,454,540	153,760,089,460	3,751,345,360	1,052,019,720	
5551세항(단위사업) 개발제한구역지원	144,108,000,000	144,143,454,540	144,039,389,460	87,272,000	16,793,080	<사업개요> 1. 사업내용 : 개발제한구역 보전관리 2. 사업기간 : 계속 3. 지원형태 : 직접수행, 지자체보조 4. 시행주체 : 국가, 지자체 5. 지방비매칭 : 190억원
5554세항(단위사업) 초광역 개발권 시범사업 지원	14,420,000,000	14,420,000,000	9,720,700,000	3,664,073,360	1,035,226,640	<경비내역> 1. 개발제한구역관리 <사업개요> 1. 사업내용 : 해안 및 내륙권 발전을 위한 연계 2. 사업기간 : '13-'20 3. 사업규모 : 1,749억원(21개사업) 4. 지원형태 : 지자체보조 5. 시행주체 : 지자체 6. 지방비매칭 : 84억원
5600항(프로그램) 도시정책	700,000,000	700,000,000	298,068,720	0	401,931,280	<경비내역> 1. 해안및내륙권발전사업지원 2. 발전거점형 지역계획 시범사업(핵심관광지 육성 연계)
5640세항(단위사업) 기반시설부담금운영	700,000,000	700,000,000	298,068,720	0	401,931,280	<사업개요> 1. 사업내용 : 기반시설부담금 환급금 지급

(단위: 원)

구 분	세출예산액	세출예산현액	지 출 액	다음연도 이월액	불 용 액	사업 개요 및 경비내역
5700항(프로그램) 국토정보관리	10,884,000,000	10,884,000,000	10,760,771,940	0	123,228,060	1. 기반시설부담금환급및수수료지원
5737세항(단위사업) 개발부담금 징수 및 관리	10,884,000,000	10,884,000,000	10,760,771,940	0	123,228,060	<사업개요> 1. 사업내용 : 개발부담금 위임수수료 및 소송반환금 지급 2. 사업기간 : 계속 3. 지원형태 : 직접수행 4. 시행주체 : 국가
143관(부문) 산업단지	364,620,000,000	444,623,373,100	353,282,726,060	80,738,203,870	10,602,443,170	<경비내역> 1. 개발부담금 징수 및 관리
6000항(프로그램) 산업단지개발및지원	364,620,000,000	444,623,373,100	353,282,726,060	80,738,203,870	10,602,443,170	<사업개요> 1. 사업내용 : 산업단지 진입도로 건설지원 2. 사업기간 : 계속 3. 사업규모 : 19,878억원 4. 지원형태 : 직접수행 5. 시행주체 : 국가
6040세항(단위사업) 산업단지진입도로지원	364,620,000,000	444,623,373,100	353,282,726,060	80,738,203,870	10,602,443,170	<경비내역> 1. 구미국가산단진입도로 2. 당진송산산단진입도로 3. 장항생태국가산단진입도로 4. 빛그린국가산단진입도로 5. 대구사이언스국가산단진입도로 6. 포항블루밸리국가산단진입도로 7. 괴산유기산단진입도로 8. 예산신소재산단진입도로 9. 미포국가산단(오토밸리로)진입도로 10. 부산방사선산단진입도로

(단위: 원)

구 분	세출예산액	세출예산현액	지 출 액	다음연도 이월액	불 용 액	사업 개요 및 경비내역
						52. 김해이지산단진입도로 53. 국제과학벨트(신동)산단진입도로 54. GW산단산단진입도로 55. 장현도시첨단산단진입도로 56. 대전평촌산단진입도로 57. 남구도시첨단산단진입도로 58. 울산에너지융합산단진입도로 59. 울산모바일테크노산단진입도로 60. 평택신재생산단진입도로 61. 진천성본산단진입도로 62. 진천송두산단진입도로 63. 청주에어로폴리스산단진입도로 64. 아산탕정산단진입도로 65. 경주제내산단진입도로 66. 함안부목산단진입도로 67. 양산덕계월라산단진입도로 68. 진천에스폼산단진입도로
(제주특별자치도계정)	43,542,000,000	43,542,000,000	43,542,000,000	0	0	
120장(분야) 교통및물류	42,244,000,000	42,244,000,000	42,244,000,000	0	0	
121관(부문) 도로	32,704,000,000	32,704,000,000	32,704,000,000	0	0	
1600항(프로그램) 국도건설	3,516,000,000	3,516,000,000	3,516,000,000	0	0	
1650세항(단위사업) 제주 구국도 건설	3,516,000,000	3,516,000,000	3,516,000,000	0	0	
						<사업개요> 1. 사업내용 : 제주지역 국제자유도시 건설을 위한 기반 교통시설 확충 2. 사업기간 : 계속 3. 사업규모 : 1,765억원 4. 지원형태 : 지자체 보조 5. 시행주체 : 지자체
						<경비내역> 1. 제주 구국도 건설지원

(단위: 원)

구 분	세출예산액	세출예산현액	지 출 액	다음연도 이월액	불 용 액	사업 개요 및 경비내역
						1. 사업내용 : 제주지방국토관리청의 제주특별자치도 이관에 따른 구국도 유지보수 예산 지원 2. 사업기간 : 계속 3. 지원형태 : 지자체 보조 4. 시행주체 : 지자체 <경비내역> 1. 건강보험부담금 2. 제주구국도유지관리 3. 공무원연금부담금
126관(부문) 물류등기타	9,540,000,000	9,540,000,000	9,540,000,000	0	0	
4500항(프로그램) 광역교통정책	6,000,000,000	6,000,000,000	6,000,000,000	0	0	
4531세항(단위사업) 주차환경개선지원(제주)	6,000,000,000	6,000,000,000	6,000,000,000	0	0	
						<사업개요> 1. 사업내용 : 지역의 주차난 완화 사업 지원 2. 사업기간 : 계속 3. 지원형태 : 지자체 보조 4. 시행주체 : 지자체 5. 지방비매칭 : 60억원
						<경비내역> 1. 주차환경개선지원(제주)
7000항(프로그램) 국토교통행정지원	3,540,000,000	3,540,000,000	3,540,000,000	0	0	
7060세항(단위사업) 제주 도로관리단 지원	3,540,000,000	3,540,000,000	3,540,000,000	0	0	
						<사업개요> 1. 사업내용 : 제주지방국토관리청 이관에 따른 이체인력 인건비, 기본경비 등 경상경비 지원 2. 사업기간 : 계속 3. 지원형태 : 지자체 보조 4. 시행주체 : 지자체 <경비내역>

(단위: 원)

구 분	세출예산액	세출예산현액	지 출 액	다음연도 이월액	불 용 액	사업 개요 및 경비내역
5500항(프로그램) 지역개발	1,298,000,000	1,298,000,000	1,298,000,000	0	0	
5554세항(단위사업) 제주국제자유도시기반시설 지원	1,298,000,000	1,298,000,000	1,298,000,000	0	0	<사업개요> 1. 사업내용 : 제주국제자유도시 기반시설 지원 2. 사업기간 : 계속 3. 사업규모 : 1,292억원 4. 지원형태 : 지자체 보조 5. 시행주체 : 지자체 <경비내역> 1. 제주국제자유도시기반시설지원(선도프로젝트)
(세종특별자치시계정)	22,882,000,000	30,186,802,160	23,870,786,020	4,510,760,840	1,805,255,300	
120장(분야) 교통및물류	1,000,000,000	1,000,000,000	1,000,000,000	0	0	
126관(부문) 물류등기타	1,000,000,000	1,000,000,000	1,000,000,000	0	0	
4500항(프로그램) 광역교통정책	1,000,000,000	1,000,000,000	1,000,000,000	0	0	
4531세항(단위사업) 주차환경개선지원(세종)	1,000,000,000	1,000,000,000	1,000,000,000	0	0	<사업개요> 1. 사업내용 : 지역의 주차난 완화 사업 지원 2. 사업기간 : 계속 3. 지원형태 : 지자체 보조 4. 시행주체 : 지자체 5. 지방비매칭 : 10억원 <경비내역> 1. 주차환경개선지원(세종)
140장(분야) 국토및지역개발	21,882,000,000	29,186,802,160	22,870,786,020	4,510,760,840	1,805,255,300	
143관(부문) 산업단지	21,882,000,000	29,186,802,160	22,870,786,020	4,510,760,840	1,805,255,300	
6000항(프로그램) 산업단지개발및지원	21,882,000,000	29,186,802,160	22,870,786,020	4,510,760,840	1,805,255,300	
6039세항(단위사업) 지역거점조성지원	4,400,000,000	4,400,000,000	4,400,000,000	0	0	<사업개요>

(단위: 원)

구 분	세출예산액	세출예산현액	지 출 액	다음연도 이월액	불 용 액	사업 개요 및 경비내역
6040세항(단위사업) 산업단지진입도로지원	17,482,000,000	24,786,802,160	18,470,786,020	4,510,760,840	1,805,255,300	<p><경비내역> 1. 지역거점조성 지원(세종)</p> <p><사업개요> 1. 사업내용 : 산업단지 진입도로 건설 2. 사업기간 : 계속 3. 사업규모 : 889억원 4. 지원형태 : 직접수행 5. 시행주체 : 국가</p> <p><경비내역> 1. 세종전의2산단진입도로(세종) 2. 세종명학산단진입도로(세종) 3. 세종미래산단진입도로(세종)</p>

2) 총액계상 사업집행명세서

□ 총괄

(단위: 원)

구 분	세출예산액 (A)	예산결정후 증감액 (B)				세출예산현액 (C)=A+B	지 출 액	다음연도 이월액	블 용 액
		전년도이월액/ 초과지출승인액	예비비	전용	이용 및 이체				
합 계	1,215,556,000,000	62,965,308,440	0	18,492,000,000	0	1,285,493,850,440	1,177,500,361,930	94,446,158,590	13,547,329,920
		0	0	-11,519,458,000	0				
교통시설특별회계	1,215,556,000,000	62,965,308,440	0	18,492,000,000	0	1,285,493,850,440	1,177,500,361,930	94,446,158,590	13,547,329,920
		0	0	-11,519,458,000	0				
(도로계정)	1,215,556,000,000	62,965,308,440	0	18,492,000,000	0	1,285,493,850,440	1,177,500,361,930	94,446,158,590	13,547,329,920
		0	0	-11,519,458,000	0				
120장(분야) 교통및물류	1,215,556,000,000	62,965,308,440	0	18,492,000,000	0	1,285,493,850,440	1,177,500,361,930	94,446,158,590	13,547,329,920
		0	0	-11,519,458,000	0				
121관(부문) 도로	1,215,556,000,000	62,965,308,440	0	18,492,000,000	0	1,285,493,850,440	1,177,500,361,930	94,446,158,590	13,547,329,920
		0	0	-11,519,458,000	0				
1700항(프로그램) 도로관리	1,215,556,000,000	62,965,308,440	0	18,492,000,000	0	1,285,493,850,440	1,177,500,361,930	94,446,158,590	13,547,329,920
		0	0	-11,519,458,000	0				
1731세항(단위사업) 도로안 전 및 환경개선(총액계상)	185,603,000,000	16,907,253,630	0	0	0	202,510,253,630	188,166,049,110	12,082,944,880	2,261,259,640
		0	0	0	0				
461세세항(세부사업) 도로 안전 및 환경개선	185,603,000,000	16,907,253,630	0	0	0	202,510,253,630	188,166,049,110	12,082,944,880	2,261,259,640
		0	0	0	0				
210목 운영비	1,000,000,000	287,179,990	0	0	0	1,287,179,990	484,859,670	778,673,420	23,646,900
		0	0	0	0				
420목 건설비	184,603,000,000	16,620,073,640	0	0	0	201,223,073,640	187,681,189,440	11,304,271,460	2,237,612,740
		0	0	0	0				
1733세항(단위사업) 도로보 수(총액계상)	1,029,953,000,000	46,058,054,810	0	18,492,000,000	0	1,082,983,596,810	989,334,312,820	82,363,213,710	11,286,070,280
		0	0	-11,519,458,000	0				
461세세항(세부사업) 도로 유지보수	517,453,000,000	22,727,410,470	0	0	0	534,792,952,470	473,642,210,510	52,985,763,650	8,164,978,310
		0	0	-5,387,458,000	0				
210목 운영비	13,565,000,000	2,671,979,000	0	0	0	16,236,979,000	6,532,240,260	9,385,207,000	319,531,740
		0	0	0	0				
260목 연구용역비	0	1,698,491,000	0	0	0	1,698,491,000	1,630,971,000	0	67,520,000
		0	0	0	0				
420목 건설비	491,288,000,000	18,083,089,570	0	0	0	503,983,631,570	453,515,246,090	42,734,242,250	7,734,143,230
		0	0	-5,387,458,000	0				
430목 유형자산	12,600,000,000	273,850,900	0	0	0	12,873,850,900	11,963,753,160	866,314,400	43,783,340

구 분	세출예산액 (A)	예산결정후 증감액 (B)				세출예산현액 (C)=A+B	지 출 액	다음연도 이월액	불 용 액
		전년도이월액/ 초과지출승인액	예비비	전용	이용 및 이체				
320목 민간이전	0	35,450,290	0	0	0	35,450,290	35,295,440	0	154,850
		0	0	0	0				
420목 건설비	466,100,000,000	20,351,112,380	0	0	0	480,743,112,380	450,788,866,920	27,989,406,080	1,964,839,380
		0	0	-5,708,000,000	0				

□ 총액계상사업 집행명세서

(단위: 원)

구 분	세부사업	세출예산액 (A)	예산결정후 증감액 (B)				세출예산현액 (C)= A+B	지 출 액	다음연도 이월액	불 용 액
			전년도이월액/ 초과지출승인액	예비비	전용	이용 및 이체				
합 계		1,215,556,000,000	62,965,308,440	0	18,492,000,000	0	1,285,493,850,440	1,177,500,361,930	94,446,158,590	13,547,329,920
			0	0	-11,519,458,000	0				
교통시설특별회계		1,215,556,000,000	62,965,308,440	0	18,492,000,000	0	1,285,493,850,440	1,177,500,361,930	94,446,158,590	13,547,329,920
			0	0	-11,519,458,000	0				
(도로계정)		1,215,556,000,000	62,965,308,440	0	18,492,000,000	0	1,285,493,850,440	1,177,500,361,930	94,446,158,590	13,547,329,920
			0	0	-11,519,458,000	0				
도로보수	도로유지보수	517,453,000,000	22,727,410,470	0	0	0	534,792,952,470	473,642,210,510	52,985,763,650	8,164,978,310
			0	0	-5,387,458,000	0				
	도로구조물기능개선	512,500,000,000	23,330,644,340	0	18,492,000,000	0	548,190,644,340	515,692,102,310	29,377,450,060	3,121,091,970
			0	0	-6,132,000,000	0				
도로안전 및 환경개선	도로안전 및 환경개선	185,603,000,000	16,907,253,630	0	0	0	202,510,253,630	188,166,049,110	12,082,944,880	2,261,259,640
			0	0	0	0				

3) 수입대체경비 사용명세서

(1) 수입대체경비 사용명세서

□ 세입결산명세서

(단위: 원)

구 분	세입예산액	이체 등 증감액	세입예산현액 (A)	징수결정액	수 납 액 (B)	불납결손액	미 수 납 액	초과수입수납액 (B-A)	예산현액대비 증감사유
합 계	3,806,000,000	0	3,806,000,000	2,180,778,810	2,040,685,150	0	140,093,660	-1,765,314,850	
일반회계	3,806,000,000	0	3,806,000,000	2,180,778,810	2,040,685,150	0	140,093,660	-1,765,314,850	
14관 수입대체경비수입	3,806,000,000	0	3,806,000,000	2,180,778,810	2,040,685,150	0	140,093,660	-1,765,314,850	
65항 면허료및수수료	2,302,000,000	0	2,302,000,000	434,045,680	431,884,330	0	2,161,350	-1,870,115,670	
651목 면허료및수수료	2,302,000,000	0	2,302,000,000	434,045,680	431,884,330	0	2,161,350	-1,870,115,670	
69항 잡수입	1,504,000,000	0	1,504,000,000	1,746,733,130	1,608,800,820	0	137,932,310	104,800,820	
691목 기타잡수입	1,504,000,000	0	1,504,000,000	1,746,733,130	1,608,800,820	0	137,932,310	104,800,820	

□ 세출결산명세서

(단위: 원)

구 분	세출예산액 (A)	예산결정후 증감액 (B)			세출예산현액 (C)=A+B	지 출 액	다음연도 이월액	불 용 액
		전년도이월액/ 초과지출승인액	전용	이용 및 이체				
합 계	3,682,000,000	0	0	0	3,682,000,000	3,627,557,560	0	54,442,440
일반회계	3,682,000,000	0	0	0	3,682,000,000	3,627,557,560	0	54,442,440
120장(분야) 교통및물류	3,682,000,000	0	0	0	3,682,000,000	3,627,557,560	0	54,442,440
125관(부문) 항공·공항	510,000,000	0	0	0	510,000,000	474,625,520	0	35,374,480
3600항(프로그램) 항공발전지원	510,000,000	0	0	0	510,000,000	474,625,520	0	35,374,480
3634세항(단위사업) 항공안전 검사수입대체	510,000,000	0	0	0	510,000,000	474,625,520	0	35,374,480
220목 여비	510,000,000	0	0	0	510,000,000	474,625,520	0	35,374,480
126관(부문) 물류등기타	3,172,000,000	0	0	0	3,172,000,000	3,152,932,040	0	19,067,960
4400항(프로그램) 국토교통인재 개발	746,000,000	0	0	0	746,000,000	730,687,380	0	15,312,620
4431세항(단위사업) 수입대체 경비	746,000,000	0	0	0	746,000,000	730,687,380	0	15,312,620
110목 인건비	626,000,000	0	0	0	626,000,000	625,917,810	0	82,190
210목 운영비	68,000,000	0	0	0	68,000,000	67,990,980	0	9,020
220목 여비	46,000,000	0	0	0	46,000,000	31,078,590	0	14,921,410
240목 업무추진비	6,000,000	0	0	0	6,000,000	5,700,000	0	300,000
4700항(프로그램) 건설기술정책	2,426,000,000	0	0	0	2,426,000,000	2,422,244,660	0	3,755,340
4733세항(단위사업) 건설신기 술운영	1,850,000,000	0	0	0	1,850,000,000	1,850,000,000	0	0
210목 운영비	1,850,000,000	0	0	0	1,850,000,000	1,850,000,000	0	0

(단위: 원)

구 분	세출예산액 (A)	예산결정후 증감액 (B)			세출예산현액 (C)=A+B	지 출 액	다음연도 이월액	불 용 액
		전년도이월액/ 초과지출승인액	전용	이용 및 이체				
110목 인건비	159,920,000	0	0	0	159,920,000	159,185,600	0	734,400
210목 운영비	116,890,000	0	0	0	116,890,000	116,605,750	0	284,250
220목 여비	60,000,000	0	0	0	60,000,000	59,992,250	0	7,750
320목 민간이전	167,190,000	0	0	0	167,190,000	164,670,760	0	2,519,240
430목 유형자산	72,000,000	0	0	0	72,000,000	71,790,300	0	209,700

(2) 수입금마련지출 사용명세서

세입결산명세서

(단위: 원)

구분	세입예산액	이체등증감액	세입예산현액 (A)	정수결정액	수납액 (B)	불납결손액	미수납액	초과수입수납액 (B-A)	예산현액대비 증감사유
해 당 없 음									

□ 세출결산명세서

(단위: 원)

구 분	세출예산액 (A)	예산결정후 증감액 (B)		세출예산현액 (C)=A+B	지 출 액	다음연도 이월액	불 용 액
		전년도이월액/ 초과지출승인액	전용 이용 및 이체				
				해 당 없 음			

(3) 초과수입금 사용명세서

세입결산명세서

(단위: 원)

구분	세입예산액	이체등증감액	세입예산현액 (A)	정수결정액	수납액 (B)	불납결손액	미수납액	초과수입수납액 (B-A)	예산현액대비 증감사유
해 당 없 음									

□ 세출결산명세서

(단위: 원)

구 분	세출예산액 (A)	예산결정후 증감액 (B)		세출예산현액 (C)=A+B	지 출 액	다음연도 이월액	불 용 액
		전년도이월액/ 초과지출승인액	전용 이용 및 이체				
				해 당 없 음			

4) 이월명세서

(단위: 원)

구 분	세출예산액	세출예산현액	지출액	다음연도 이월액		불용액	이월사유
				명시이월	사고이월		
합 계	6,132,732,689,000	6,692,773,130,790	6,019,950,092,430	0	598,856,324,940	73,966,713,420	
일반회계	789,972,239,000	832,932,436,860	767,178,579,800	0	41,885,227,680	23,868,629,380	
080장(분야) 사회복지	65,863,569,000	67,326,262,650	61,849,784,250	0	4,125,043,300	1,351,435,100	
081관(부문) 기초생활보장	1,739,000,000	2,123,181,000	1,919,597,620	0	142,737,000	60,846,380	
1000항(프로그램) 주택시장안정및주거복지향상	1,739,000,000	2,123,181,000	1,919,597,620	0	142,737,000	60,846,380	
1034세항(단위사업) 주택정책지원	1,739,000,000	2,123,181,000	1,919,597,620	0	142,737,000	60,846,380	
210목 운영비	1,639,000,000	1,935,000,000	1,836,593,620	0	55,010,000	43,396,380	절대공기 부족
260목 연구용역비	100,000,000	188,181,000	83,004,000	0	87,727,000	17,450,000	절대공기 부족
088관(부문) 주택	64,124,569,000	65,203,081,650	59,930,186,630	0	3,982,306,300	1,290,588,720	
1000항(프로그램) 주택시장안정및주거복지향상	61,424,569,000	62,503,081,650	57,989,329,030	0	3,505,109,110	1,008,643,510	
1031세항(단위사업) 주택가격조사지원	59,419,569,000	60,498,081,650	57,673,226,300	0	1,877,076,040	947,779,310	
210목 운영비	55,161,569,000	54,414,569,000	53,723,472,220	0	72,500,000	618,596,780	절대공기 부족
260목 연구용역비	4,258,000,000	6,083,512,650	3,949,754,080	0	1,804,576,040	329,182,530	절대공기 부족
1036세항(단위사업) 주거환경개선지원	2,005,000,000	2,005,000,000	316,102,730	0	1,628,033,070	60,864,200	
210목 운영비	2,005,000,000	2,005,000,000	316,102,730	0	1,628,033,070	60,864,200	절대공기 부족
1600항(프로그램) 도시재생(일반)	2,700,000,000	2,700,000,000	1,940,857,600	0	477,197,190	281,945,210	
1601세항(단위사업) 도시재생(일반)	2,700,000,000	2,700,000,000	1,940,857,600	0	477,197,190	281,945,210	
210목 운영비	1,850,000,000	2,600,000,000	1,940,857,600	0	378,557,190	280,585,210	절대공기 부족
260목 연구용역비	850,000,000	100,000,000	0	0	98,640,000	1,360,000	절대공기 부족
120장(분야) 교통및물류	111,653,289,000	128,978,259,480	100,599,800,220	0	13,337,664,320	15,040,794,940	
122관(부문) 철도	11,450,000,000	20,076,156,000	8,587,121,780	0	2,124,125,630	9,364,908,590	
2700항(프로그램) 철도안전및운영	11,450,000,000	20,076,156,000	8,587,121,780	0	2,124,125,630	9,364,908,590	
2733세항(단위사업) 철도정책지원	11,450,000,000	20,076,156,000	8,587,121,780	0	2,124,125,630	9,364,908,590	
260목 연구용역비	1,450,000,000	2,446,900,000	1,155,152,880	0	961,925,630	329,821,490	절대공기 부족 등
420목 건설비	10,000,000,000	17,629,256,000	7,431,968,900	0	1,162,200,000	9,035,087,100	절대공기 부족
125관(부문) 항공·공항	300,000,000	300,000,000	139,690,500	0	139,690,500	20,619,000	
3600항(프로그램) 항공발전지원	300,000,000	300,000,000	139,690,500	0	139,690,500	20,619,000	
3635세항(단위사업) 항공인력양성	300,000,000	300,000,000	139,690,500	0	139,690,500	20,619,000	

(단위: 원)

구 분	세출예산액	세출예산현액	지 출 액	다음연도 이월액		불 용 액	이월사유
				명시이월	사고이월		
4000항(프로그램) 물류정책	12,905,000,000	12,899,115,000	12,647,492,970	0	139,415,000	112,207,030	
4034세항(단위사업) 물류산업지원	3,485,000,000	3,479,115,000	3,258,765,870	0	125,415,000	94,934,130	
210목 운영비	475,000,000	453,810,000	378,095,870	0	16,500,000	59,214,130	절대공기 부족
260목 연구용역비	320,000,000	320,000,000	226,032,000	0	84,350,000	9,618,000	절대공기 부족
320목 민간이전	2,690,000,000	2,705,305,000	2,654,638,000	0	24,565,000	26,102,000	절대공기 부족
4042세항(단위사업) 수도권복합물류터미널건설	9,420,000,000	9,420,000,000	9,388,727,100	0	14,000,000	17,272,900	
420목 건설비	9,420,000,000	9,420,000,000	9,388,727,100	0	14,000,000	17,272,900	절대공기부족(33일)
4100항(프로그램) 국토교통연구개발	2,210,000,000	3,064,767,210	1,841,696,230	0	1,102,956,170	120,114,810	
4141세항(단위사업) 국토교통기술역량강화(R&D)	367,000,000	546,536,990	409,348,980	0	114,543,860	22,644,150	
260목 연구용역비	367,000,000	546,536,990	409,348,980	0	114,543,860	22,644,150	절대공기 부족
4148세항(단위사업) 정책연구개발(R&D)	1,843,000,000	2,518,230,220	1,432,347,250	0	988,412,310	97,470,660	
260목 연구용역비	1,843,000,000	2,518,230,220	1,432,347,250	0	988,412,310	97,470,660	절대공기 부족 등
4200항(프로그램) 국토교통정보화	36,117,000,000	41,804,256,680	31,418,014,470	0	6,535,283,120	3,850,959,090	
4234세항(단위사업) 항공정보화사업(정보화)	314,000,000	585,000,000	391,395,000	0	146,190,000	47,415,000	
430목 유형자산	314,000,000	585,000,000	391,395,000	0	146,190,000	47,415,000	조달용역 발주에 따라 입찰 공고 중
4241세항(단위사업) 건설사업정보화(정보화)	4,353,000,000	4,333,700,000	2,513,765,180	0	1,368,163,220	451,771,600	
260목 연구용역비	3,175,000,000	3,155,700,000	1,898,420,780	0	924,863,220	332,416,000	절대공기부족
430목 유형자산	1,178,000,000	1,178,000,000	615,344,400	0	443,300,000	119,355,600	절대공기 부족
4254세항(단위사업) 국토이용정보화(정보화)	927,000,000	975,500,000	202,800,000	0	705,545,000	67,155,000	
260목 연구용역비	927,000,000	975,500,000	202,800,000	0	705,545,000	67,155,000	절대공기 부족 등
4263세항(단위사업) 부동산행정정보화	2,731,000,000	3,853,201,000	3,361,114,920	0	451,750,000	40,336,080	
260목 연구용역비	2,731,000,000	3,853,201,000	3,361,114,920	0	451,750,000	40,336,080	절대공기 부족
4270세항(단위사업) 국토공간정보체계구축및지원(정보화)	27,792,000,000	32,056,855,680	24,948,939,370	0	3,863,634,900	3,244,281,410	
210목 운영비	7,372,000,000	8,932,000,000	7,613,978,500	0	943,090,000	374,931,500	절대공기 부족
260목 연구용역비	19,939,000,000	22,452,455,680	16,880,870,870	0	2,746,544,900	2,825,039,910	절대공기 부족 등
430목 유형자산	481,000,000	672,400,000	454,090,000	0	174,000,000	44,310,000	조달발주에 따른 입찰 공고 중

(단위: 원)

구 분	세출예산액	세출예산현액	지 출 액	다음연도 이월액		불 용 액	이월사유
				명시이월	사고이월		
420목 건설비	8,340,000,000	8,791,000,000	8,144,670,030	0	258,900,000	387,429,970	절대공기 부족
4600항(프로그램) 자동차및교통정책	2,513,000,000	2,981,654,530	1,909,603,310	0	863,374,500	208,676,720	
4631세항(단위사업) 교통사고에방및피해자보호	350,000,000	350,000,000	210,460,000	0	138,540,000	1,000,000	
260목 연구용역비	350,000,000	350,000,000	210,460,000	0	138,540,000	1,000,000	절대공기 부족
4634세항(단위사업) 자동차안전도강화	1,243,000,000	1,243,000,000	1,010,075,500	0	120,030,500	112,894,000	
260목 연구용역비	1,243,000,000	1,243,000,000	1,010,075,500	0	120,030,500	112,894,000	절대 공기 부족
4639세항(단위사업) 교통계획 및 평가	920,000,000	1,388,654,530	689,067,810	0	604,804,000	94,782,720	
260목 연구용역비	920,000,000	1,388,654,530	689,067,810	0	604,804,000	94,782,720	절대공기 부족 등
4700항(프로그램) 건설기술정책	500,000,000	589,854,450	548,005,930	0	28,363,610	13,484,910	
4736세항(단위사업) 건설기술제도선진화	500,000,000	589,854,450	548,005,930	0	28,363,610	13,484,910	
260목 연구용역비	500,000,000	589,854,450	548,005,930	0	28,363,610	13,484,910	절대공기 부족 등
7000항(프로그램) 국토교통행정지원	37,318,289,000	38,471,455,610	35,363,505,000	0	2,145,555,790	962,394,820	
7011세항(단위사업) 본부기본경비	19,134,600,000	19,630,715,000	17,597,898,560	0	1,803,236,000	229,580,440	
210목 운영비	11,560,250,000	11,483,910,000	10,056,596,260	0	1,260,134,000	167,179,740	기본경비 이월
220목 여비	3,231,750,000	3,756,750,000	3,586,361,570	0	168,000,000	2,388,430	기본경비 이월
240목 업무추진비	857,000,000	868,000,000	812,498,220	0	12,000,000	43,501,780	기본경비 이월
250목 직무수행경비	1,085,600,000	1,108,600,000	1,024,463,090	0	81,000,000	3,136,910	기본경비 이월
260목 연구용역비	500,000,000	657,135,000	406,125,900	0	237,672,000	13,337,100	절대공기 부족
430목 유형자산	1,900,000,000	1,756,320,000	1,711,853,520	0	44,430,000	36,480	기본경비 이월
7018세항(단위사업) 소속기관기본경비	9,785,844,000	10,140,544,730	9,679,476,130	0	58,125,700	402,942,900	
210목 운영비	9,785,844,000	10,140,544,730	9,679,476,130	0	58,125,700	402,942,900	근무복 규격서 변경 및 조달청 검사업무 지연 등으로 납품기한이 변경되는 사유로 이월
7024세항(단위사업) 지방청등기본경비	5,562,845,000	5,781,225,000	5,291,988,070	0	202,464,090	286,772,840	
210목 운영비	5,562,845,000	5,781,225,000	5,291,988,070	0	202,464,090	286,772,840	절대공기부족
7036세항(단위사업) 국토교통정책지원	2,785,000,000	2,819,000,000	2,749,427,890	0	38,100,000	31,472,110	
210목 운영비	2,785,000,000	2,819,000,000	2,749,427,890	0	38,100,000	31,472,110	절대공기 부족
7040세항(단위사업) 행정능률향상 및 능력개발	50,000,000	99,970,880	44,714,350	0	43,630,000	11,626,530	
260목 연구용역비	50,000,000	99,970,880	44,714,350	0	43,630,000	11,626,530	절대공기 부족

(단위: 원)

구 분	세 출예 산액	세 출예 산현액	지 출 액	다음연도 이월액		불 용 액	이월사유
				명시이월	사고이월		
5131세항(단위사업) 수자원계획및조사	20,024,000,000	20,231,810,200	18,648,643,420	0	1,424,907,720	158,259,060	
210목 운영비	1,260,000,000	1,230,000,000	1,011,277,000	0	217,870,000	853,000	절대공기 부족
260목 연구용역비	2,340,000,000	2,690,000,000	2,172,667,380	0	471,576,720	45,755,900	절대공기 부족
320목 민간이전	16,424,000,000	16,311,810,200	15,464,699,040	0	735,461,000	111,650,160	협상에 의한 계약에 따른 입찰공고중
5300항(프로그램) 하천관리및홍수예보	493,187,000,000	501,890,172,020	490,088,239,070	0	9,569,694,390	2,232,238,560	
5331세항(단위사업) 국가하천정비지원	470,769,000,000	476,351,067,270	467,034,352,920	0	7,238,762,480	2,077,951,870	
260목 연구용역비	4,000,000,000	4,602,181,000	3,343,943,570	0	1,170,628,730	87,608,700	협상에 의한 계약에 의한 입찰공고중
410목 건설보상비	74,719,000,000	53,186,647,420	51,439,442,590	0	1,746,970,670	234,160	보상협의일수부족
420목 건설비	391,860,000,000	418,369,840,850	412,069,463,000	0	4,319,693,080	1,980,684,770	폐기물 미 발생으로 인한 이월 및 절대공기 부족(360일) 및 동절기 품질저하 우려로 후속 공정 시공 불가
430목 유형자산	190,000,000	192,398,000	181,503,760	0	1,470,000	9,424,240	동절기 공사중지 및 절대공기 부족
5334세항(단위사업) 수문조사및홍수예보 지원	22,418,000,000	25,539,104,750	23,053,886,150	0	2,330,931,910	154,286,690	
420목 건설비	22,418,000,000	25,539,104,750	23,053,886,150	0	2,330,931,910	154,286,690	협의지연 및 발주지연등으로 절대공기 부족
142관(부문) 지역및도시	98,819,381,000	114,080,932,510	95,718,462,840	0	13,392,008,950	4,970,460,720	
5500항(프로그램) 지역개발	791,000,000	1,006,890,000	821,446,500	0	159,354,500	26,089,000	
5543세항(단위사업) 해안권및내륙권발전 지원	50,000,000	175,026,500	125,026,500	0	47,000,000	3,000,000	
260목 연구용역비	50,000,000	175,026,500	125,026,500	0	47,000,000	3,000,000	절대공기 부족
5547세항(단위사업) 국토정책지원	741,000,000	831,863,500	696,420,000	0	112,354,500	23,089,000	
260목 연구용역비	741,000,000	831,863,500	696,420,000	0	112,354,500	23,089,000	절대공기 부족
5600항(프로그램) 도시정책	2,308,000,000	2,981,909,500	2,086,100,760	0	741,004,090	154,804,650	
5632세항(단위사업) 도시개발	450,000,000	450,000,000	368,937,610	0	44,800,000	36,262,390	
260목 연구용역비	450,000,000	450,000,000	368,937,610	0	44,800,000	36,262,390	입찰 공고 중
5633세항(단위사업) 도시경관및건축문화 품격향상	635,000,000	1,308,909,500	981,348,150	0	270,470,000	57,091,350	
260목 연구용역비	635,000,000	1,308,909,500	981,348,150	0	270,470,000	57,091,350	절대공기 부족
5634세항(단위사업) 건축서비스산업 지원	1,223,000,000	1,223,000,000	735,815,000	0	425,734,090	61,450,910	
210목 운영비	365,000,000	365,000,000	290,000,000	0	63,000,000	12,000,000	절대공기 부족
260목 연구용역비	858,000,000	858,000,000	445,815,000	0	362,734,090	49,450,910	절대공기 부족
5700항(프로그램) 국토정보관리	6,435,320,000	6,586,606,000	4,517,916,420	0	1,621,348,740	447,340,840	

(단위: 원)

구 분	세출예산액	세출예산현액	지출액	다음연도 이월액		불용액	이월사유
				명시이월	사고이월		
5734세항(단위사업) 국토공간정보체계 구축 및 지원	2,273,320,000	2,273,320,000	2,099,235,170	0	26,300,000	147,784,830	
210목 운영비	2,273,320,000	2,273,320,000	2,099,235,170	0	26,300,000	147,784,830	절대공기 부족
5735세항(단위사업) 국토정보제도선진화	3,680,000,000	3,760,100,000	1,973,015,220	0	1,504,648,740	282,436,040	
260목 연구용역비	3,680,000,000	3,760,100,000	1,973,015,220	0	1,504,648,740	282,436,040	절대공기 부족
5800항(프로그램) 국토지리정보원운영	89,285,061,000	103,505,527,010	88,292,999,160	0	10,870,301,620	4,342,226,230	
5831세항(단위사업) 국토지형관리	89,285,061,000	103,505,527,010	88,292,999,160	0	10,870,301,620	4,342,226,230	
210목 운영비	2,999,243,000	2,999,243,000	2,695,263,690	0	36,701,360	267,277,950	절대공기 부족
260목 연구용역비	85,315,818,000	99,493,774,620	84,640,151,020	0	10,811,644,260	4,041,979,340	준공지체(1건) 및 절대공기 부족(23건)
430목 유형자산	970,000,000	1,012,509,390	957,584,450	0	21,956,000	32,968,940	절대공기 부족
143관(부문) 산업단지	425,000,000	425,000,000	273,650,000	0	35,909,000	115,441,000	
6000항(프로그램) 산업단지개발및지원	425,000,000	425,000,000	273,650,000	0	35,909,000	115,441,000	
6031세항(단위사업) 산업단지지원(일반)	425,000,000	425,000,000	273,650,000	0	35,909,000	115,441,000	
210목 운영비	425,000,000	425,000,000	273,650,000	0	35,909,000	115,441,000	절대공기 부족
교통시설특별회계	4,931,252,450,000	5,355,537,472,890	4,858,892,323,080	0	461,102,411,790	35,542,738,020	
(도로계정)	4,832,596,339,000	5,212,605,971,570	4,775,284,835,850	0	410,782,666,570	26,538,469,150	
120장(분야) 교통및물류	4,832,596,339,000	5,212,605,971,570	4,775,284,835,850	0	410,782,666,570	26,538,469,150	
121관(부문) 도로	4,832,596,339,000	5,212,605,971,570	4,775,284,835,850	0	410,782,666,570	26,538,469,150	
1500항(프로그램) 고속도로건설	1,425,000,000	1,425,000,000	475,446,000	0	890,531,270	59,022,730	
1531세항(단위사업) 고속도로조사설계	1,425,000,000	1,425,000,000	475,446,000	0	890,531,270	59,022,730	
260목 연구용역비	500,000,000	500,000,000	67,946,000	0	385,031,270	47,022,730	절대공기 부족
420목 건설비	925,000,000	925,000,000	407,500,000	0	505,500,000	12,000,000	절대공기 부족
1600항(프로그램) 국도건설	2,570,790,000,000	2,845,051,642,940	2,593,165,743,810	0	245,909,067,660	5,976,831,470	
1631세항(단위사업) 일반국도조사설계	50,582,000,000	62,846,847,160	47,379,672,100	0	14,182,755,220	1,284,419,840	
210목 운영비	78,000,000	189,000,000	153,366,800	0	3,300,000	32,333,200	절대공기 부족
260목 연구용역비	600,000,000	600,000,000	66,423,000	0	509,060,000	24,517,000	절대공기 부족
420목 건설비	49,904,000,000	62,057,847,160	47,159,882,300	0	13,670,395,220	1,227,569,640	절대공기부족, 계약 및 착수일에 따른 공기부족
1632세항(단위사업) 일반국도건설	1,366,295,000,000	1,454,489,355,720	1,357,937,860,440	0	93,922,271,860	2,629,223,420	
410목 건설보상비	200,477,000,000	258,377,072,760	251,188,279,010	0	6,108,468,980	1,080,324,770	지작물이설비정산 등

(단위: 원)

구 분	세출예산액	세출예산현액	지 출 액	다음연도 이월액		불 용 액	이월사유
				명시이월	사고이월		
420목 건설비	6,800,000,000	7,807,053,820	6,875,981,090	0	780,659,000	150,413,730	절대공기 부족
1636세항(단위사업) 시관내국도체우회 도로건설	214,644,000,000	194,316,475,840	181,468,033,270	0	12,802,918,860	45,523,710	
420목 건설비	214,644,000,000	194,316,475,840	181,468,033,270	0	12,802,918,860	45,523,710	절대공기부족(189일)
1647세항(단위사업) 지역간선국도4차	36,353,000,000	39,577,300,330	39,209,312,990	0	210,312,820	157,674,520	
410목 건설보상비	2,415,000,000	292,178,180	204,444,250	0	50,000,000	37,733,930	지장물이설비지급
420목 건설비	33,938,000,000	39,285,122,150	39,004,868,740	0	160,312,820	119,940,590	폐기물 및 감리용역 이월에 따른 동반이월
1648세항(단위사업) 지역간선국도5차	156,997,000,000	194,341,271,900	161,669,886,850	0	31,728,723,990	942,661,060	
410목 건설보상비	3,842,000,000	5,623,210,060	5,240,974,310	0	293,000,000	89,235,750	보상협의중
420목 건설비	153,155,000,000	188,718,061,840	156,428,912,540	0	31,435,723,990	853,425,310	폐기물 및 감리용역 이월에 따른 동반이월
1649세항(단위사업) 물류간선1차	76,247,000,000	90,924,880,180	77,981,963,860	0	12,598,255,250	344,661,070	
410목 건설보상비	6,056,000,000	5,600,822,820	4,963,357,240	0	636,503,240	962,340	수탁공사(송전선로) 이설 지연
420목 건설비	70,191,000,000	85,324,057,360	73,018,606,620	0	11,961,752,010	343,698,730	시설비 이월에 따른 부대비 이월
1652세항(단위사업) 지역간선국도6차	184,077,000,000	233,800,050,240	205,067,904,230	0	28,417,381,340	314,764,670	
410목 건설보상비	8,012,000,000	6,575,309,220	3,962,972,390	0	2,595,576,020	16,760,810	랜드뱅크(비축토지) 협의중
420목 건설비	176,065,000,000	227,224,741,020	201,104,931,840	0	25,821,805,320	298,003,860	지장물 이설지연 등
1653세항(단위사업) 지역간선국도7차	163,448,000,000	216,168,351,570	198,266,664,990	0	17,817,959,800	83,726,780	
410목 건설보상비	10,027,000,000	7,083,756,320	6,516,360,470	0	556,000,000	11,395,850	보상협의 중
420목 건설비	153,421,000,000	209,084,595,250	191,750,304,520	0	17,261,959,800	72,330,930	협력업체 부도에 따른 공사중단 및 지장물 이설지연에 따른 공사 지연
1654세항(단위사업) 지역간선국도8차	315,347,000,000	350,780,056,180	317,308,463,990	0	33,447,829,520	23,762,670	
420목 건설비	315,347,000,000	350,780,056,180	317,308,463,990	0	33,447,829,520	23,762,670	지장 가스관로 이설지연 등 공경부진
1700항(프로그램) 도로관리	1,489,468,339,000	1,595,213,328,630	1,424,153,781,130	0	150,557,332,550	20,502,214,950	
1731세항(단위사업) 도로안전 및 환경개선 (중액계상)	185,603,000,000	202,510,253,630	188,166,049,110	0	12,082,944,880	2,261,259,640	
210목 운영비	1,000,000,000	1,287,179,990	484,859,670	0	778,673,420	23,646,900	절대공기 부족
420목 건설비	184,603,000,000	201,223,073,640	187,681,189,440	0	11,304,271,460	2,237,612,740	지장물 이설 및 관급자재(철근) 납품지연
1732세항(단위사업) 도로운영	21,012,339,000	24,371,084,140	22,277,279,700	0	913,082,040	1,180,722,400	
210목 운영비	14,671,389,000	18,030,134,140	16,383,534,060	0	850,522,500	796,077,580	조달발주에 따른 일차 공고 중
320목 민간이전	6,340,950,000	6,340,950,000	5,893,745,640	0	62,559,540	384,644,820	퇴직금산정 확인 지연

(단위: 원)

구 분	세출예산액	세출예산현액	지출액	다음연도 이월액		불용액	이월사유
				명시이월	사고이월		
430목 유형자산	12,600,000,000	12,873,850,900	11,963,753,160	0	866,314,400	43,783,340	조달청 구매계약 진행중인 실정으로 절대공기 부족
1734세항(단위사업) 도로병목지점 개선	147,000,000,000	164,386,775,100	132,690,697,930	0	27,419,145,240	4,276,931,930	
420목 건설비	147,000,000,000	164,386,775,100	132,690,697,930	0	27,419,145,240	4,276,931,930	준공기한 및 납품기한 미도래
1739세항(단위사업) 도로건설 및 관리 종합연구	5,900,000,000	8,735,009,400	5,738,423,630	0	2,766,754,910	229,830,860	
260목 연구용역비	5,900,000,000	8,735,009,400	5,738,423,630	0	2,766,754,910	229,830,860	절대공기 부족
1740세항(단위사업) 위험도로개선	100,000,000,000	113,960,550,840	87,613,284,380	0	25,012,191,770	1,335,074,690	
420목 건설비	100,000,000,000	113,960,550,840	87,613,284,380	0	25,012,191,770	1,335,074,690	편입토지 소유주와의 용지보상 협의 지연
1800항(프로그램) 민자도로건설및관리	770,913,000,000	770,916,000,000	757,489,864,910	0	13,425,735,090	400,000	
1831세항(단위사업) 민자유치사업지원	770,913,000,000	770,916,000,000	757,489,864,910	0	13,425,735,090	400,000	
310목 보전금	0	31,000,000	28,115,110	0	2,484,890	400,000	절대용역기간 부족
410목 건설보상비	770,913,000,000	770,885,000,000	757,461,749,800	0	13,423,250,200	0	용지매입지연 및 관계기관 협의지연
(철도계정)	200,000,000	200,000,000	0	0	96,000,000	104,000,000	
120장(분야) 교통및물류	200,000,000	200,000,000	0	0	96,000,000	104,000,000	
122관(부문) 철도	200,000,000	200,000,000	0	0	96,000,000	104,000,000	
2700항(프로그램) 철도안전및운영	200,000,000	200,000,000	0	0	96,000,000	104,000,000	
2732세항(단위사업) 철도운영지원(교특)	200,000,000	200,000,000	0	0	96,000,000	104,000,000	
260목 연구용역비	200,000,000	200,000,000	0	0	96,000,000	104,000,000	절대공기 부족
(교통체계관리계정)	339,000,000	482,700,000	314,227,000	0	142,927,000	25,546,000	
120장(분야) 교통및물류	339,000,000	482,700,000	314,227,000	0	142,927,000	25,546,000	
126관(부문) 물류등기타	339,000,000	482,700,000	314,227,000	0	142,927,000	25,546,000	
4900항(프로그램) 대중교통육성	339,000,000	482,700,000	314,227,000	0	142,927,000	25,546,000	
4932세항(단위사업) 교통약자이동편의증진	339,000,000	482,700,000	314,227,000	0	142,927,000	25,546,000	
260목 연구용역비	339,000,000	482,700,000	314,227,000	0	142,927,000	25,546,000	절대공기 부족
(공항계정)	98,117,111,000	142,248,801,320	83,293,260,230	0	50,080,818,220	8,874,722,870	
120장(분야) 교통및물류	98,117,111,000	142,248,801,320	83,293,260,230	0	50,080,818,220	8,874,722,870	
125관(부문) 항공·공항	98,117,111,000	142,248,801,320	83,293,260,230	0	50,080,818,220	8,874,722,870	
3500항(프로그램) 일반공항건설및관리	42,802,000,000	60,532,504,360	30,176,531,480	0	26,366,144,380	3,989,828,500	

(단위: 원)

구 분	세출예산액	세출예산현액	지출액	다음연도 이월액		불용액	이월사유
				명시이월	사고이월		
410목 건설보상비	14,627,000,000	14,627,000,000	0	0	14,627,000,000	0	절대공기 부족
420목 건설비	9,622,000,000	11,281,074,450	4,411,914,150	0	4,592,575,980	2,276,584,320	절대공기 부족
3600항(프로그램) 항공발전지원	55,315,111,000	81,716,296,960	53,116,728,750	0	23,714,673,840	4,884,894,370	
3631세항(단위사업) 항행안전시설	22,126,000,000	39,561,358,320	35,474,741,730	0	1,761,920,400	2,324,696,190	
260목 연구용역비	780,000,000	930,490,000	653,977,360	0	144,300,000	132,212,640	절대공기 부족
420목 건설비	21,346,000,000	38,630,868,320	34,820,764,370	0	1,617,620,400	2,192,483,550	준공일 2018.3.30.
3632세항(단위사업) 소음대책	100,000,000	650,660,000	600,660,000	0	38,000,000	12,000,000	
260목 연구용역비	100,000,000	650,660,000	600,660,000	0	38,000,000	12,000,000	절대공기 부족
3636세항(단위사업) 항공안전운영	33,089,111,000	41,504,278,640	17,041,327,020	0	21,914,753,440	2,548,198,180	
210목 운영비	11,667,421,000	5,944,621,000	4,626,177,460	0	885,164,800	433,278,740	절대공기 부족(보안성 검토 지연)
260목 연구용역비	3,607,000,000	3,730,817,000	2,803,339,360	0	610,516,640	316,961,000	절대공기 부족
320목 민간이전	248,690,000	5,598,690,000	228,274,810	0	5,240,000,000	130,415,190	절대공기 부족
420목 건설비	17,566,000,000	26,230,150,640	9,383,535,390	0	15,179,072,000	1,667,543,250	절대공기 부족
에너지및자원사업특별회계	200,000,000	350,000,000	146,614,540	0	175,200,000	28,185,460	
(투자계정)	200,000,000	350,000,000	146,614,540	0	175,200,000	28,185,460	
120장(분야) 교통및물류	200,000,000	350,000,000	146,614,540	0	175,200,000	28,185,460	
126관(부문) 물류등기타	200,000,000	350,000,000	146,614,540	0	175,200,000	28,185,460	
6000항(프로그램) 기후변화대응	200,000,000	350,000,000	146,614,540	0	175,200,000	28,185,460	
6001세항(단위사업) 온실가스감축	200,000,000	350,000,000	146,614,540	0	175,200,000	28,185,460	
260목 연구용역비	200,000,000	350,000,000	146,614,540	0	175,200,000	28,185,460	절대공기 부족
지역발전특별회계	411,308,000,000	503,953,221,040	393,732,575,010	0	95,693,485,470	14,527,160,560	
(경제발전계정)	393,826,000,000	479,166,418,880	375,261,788,990	0	91,182,724,630	12,721,905,260	
120장(분야) 교통및물류	24,106,000,000	29,407,591,240	21,642,908,390	0	6,693,175,400	1,071,507,450	
121관(부문) 도로	19,806,000,000	22,259,033,740	15,741,301,290	0	6,150,069,900	367,662,550	
1900항(프로그램) 지자체도로건설지원	19,806,000,000	22,259,033,740	15,741,301,290	0	6,150,069,900	367,662,550	
1940세항(단위사업) 국가지원지방도건설	19,806,000,000	22,259,033,740	15,741,301,290	0	6,150,069,900	367,662,550	
420목 건설비	19,806,000,000	22,259,033,740	15,741,301,290	0	6,150,069,900	367,662,550	행정절차 이행 및 총사업비 협의에 따른 사업 지연
126관(부문) 물류등기타	4,300,000,000	7,148,557,500	5,901,607,100	0	543,105,500	703,844,900	

(단위: 원)

구 분	세출예산액	세출예산현액	지출액	다음연도 이월액		불용액	이월사유
				명시이월	사고이월		
420목 건설비	4,300,000,000	7,148,557,500	5,901,607,100	0	543,105,500	703,844,900	설계용역에 필요한 절대공기 부족으로 이월 발생
140장(분야) 국토및지역개발	369,720,000,000	449,758,827,640	353,618,880,600	0	84,489,549,230	11,650,397,810	
142관(부문) 지역및도시	5,100,000,000	5,135,454,540	336,154,540	0	3,751,345,360	1,047,954,640	
5500항(프로그램) 지역개발	5,100,000,000	5,135,454,540	336,154,540	0	3,751,345,360	1,047,954,640	
5551세항(단위사업) 개발제한구역지원	100,000,000	135,454,540	35,454,540	0	87,272,000	12,728,000	
260목 연구용역비	100,000,000	135,454,540	35,454,540	0	87,272,000	12,728,000	절대공기 부족
5554세항(단위사업) 초광역 개발권 시범사업 지원	5,000,000,000	5,000,000,000	300,700,000	0	3,664,073,360	1,035,226,640	
260목 연구용역비	5,000,000,000	5,000,000,000	300,700,000	0	3,664,073,360	1,035,226,640	절대공기 부족
143관(부문) 산업단지	364,620,000,000	444,623,373,100	353,282,726,060	0	80,738,203,870	10,602,443,170	
6000항(프로그램) 산업단지개발및지원	364,620,000,000	444,623,373,100	353,282,726,060	0	80,738,203,870	10,602,443,170	
6040세항(단위사업) 산업단지진입도로지원	364,620,000,000	444,623,373,100	353,282,726,060	0	80,738,203,870	10,602,443,170	
410목 건설보상비	64,902,000,000	101,765,933,760	95,438,440,380	0	5,683,711,260	643,782,120	토지협의지연
420목 건설비	299,718,000,000	342,857,439,340	257,844,285,680	0	75,054,492,610	9,958,661,050	지방토지수용위원회 토지수용재결신청 및 보완에 따른 용지매입지연
(세종특별자치시계정)	17,482,000,000	24,786,802,160	18,470,786,020	0	4,510,760,840	1,805,255,300	
140장(분야) 국토및지역개발	17,482,000,000	24,786,802,160	18,470,786,020	0	4,510,760,840	1,805,255,300	
143관(부문) 산업단지	17,482,000,000	24,786,802,160	18,470,786,020	0	4,510,760,840	1,805,255,300	
6000항(프로그램) 산업단지개발및지원	17,482,000,000	24,786,802,160	18,470,786,020	0	4,510,760,840	1,805,255,300	
6040세항(단위사업) 산업단지진입도로지원	17,482,000,000	24,786,802,160	18,470,786,020	0	4,510,760,840	1,805,255,300	
420목 건설비	17,482,000,000	24,786,802,160	18,470,786,020	0	4,510,760,840	1,805,255,300	본공사 이월에 따른 동반 이월

5) 명시이월비 집행명세서

(단위: 원)

구 분	전년도명시이월한도	전년도명시이월금액	지 출 액	체 차이월금액	불 용 액	체 차이월사유
		해 당	없 음			

6) 정부기업특별회계 회전자금운용명세서

(단위: 원)

구 분	수 입				구 분	지 출		
	당년도 운용계획	당년도 운용실적(A)	전년도 운용실적(B)	증감(A-B)		당년도 운용계획	당년도 운용실적(A)	전년도 운용실적(B)
해 당 없 음								

7) 성인지 결산서

1) 개요

(1) 성 평등 목표

- 국토·교통분야 여성인력진출 적극적 조치
 - 국토·교통분야 여성인력 양성
 - 교육훈련 및 취업영역 확대를 통한 전문인력 양성 및 고용기회 확대
- 사회적 약자 주거생활 개선 마련
 - 취약계층 안정적 생활 기반 확대
 - 주거환경 개선을 위한 사회서비스 제공

(2) 성 평등 목표 추진 결과

- 국토,교통분야에서의 여성인력 양성(8개 사업)
 - 여성진출이 저조한 국토·교통 분야에 여성인력 취업 확대 등을 위해 철도핵심인력양성, 항공전문인력양성사업, 물류전문인력양성 지원, 국토공간정보연구사업, 글로벌 청년리더양성, 수자원전문대학원지원, U-city 인력양성, 국토공간 정보인력양성, 등 성인지사업 8개 추진 중이며 각종 성과목표 달성을 하여 여성인력 양성에 기여
 - 철도핵심인력양성사업은 3개의 내역사업중 1개 내역사업에 대해 성과목표를 달성
 - 항공전문인력양성사업은 4개의 내역 사업에 대해 미달성 하였으나 보조사업자 중간실적 집계 중이므로 '18. 3월이후 최종실적 집계 가능
 - 물류전문인력양성 지원 사업은 2개의 내역 사업 중 2개사업에 대해 성과목표를 달성
 - 국토공간정보연구사업은 1개의 내역사업에 대해 성과목표를 달성
 - 해외인프라시장개척은 1개의 내역사업 성과목표 달성
 - 수자원전문대학원지원 사업은 1개의 내역사업 성과목표 달성
 - U-city 인력양성 사업은 1개의 내역사업 성과목표 달성
 - 국토공간정보인력양성 사업은 1개의 내역사업 성과목표 미달성 (여학생 장학금 수혜비율은 목표 52%, 달성 25%)

□ 여성 및 사회적 약자 생활환경 개선(3개사업)

- 여성 및 사회적 약자 생활환경 개선을 위해 주거급여, 노후공공 임대 주택 시설개선, 용산공원조성사업 지원
 - 주거급여사업은 주거급여 수급가구수가 821,000가구로서 목표치 달성
 - 노후공공임대 주택시설개선은 영구·50년 임대 중 15년 이상된 노후공공임대 주택의 시설개선을 위한 사업으로 232개를 개선하여 성과목표 달성
 - 용산공원조성사업지원은 공원 조성 완성률 목표치(100%) 대비 85%로 미달성'

(3) 성인지 결산 사업 총괄표

□ 예산집행결과

(단위: 백만원, %)

회계	세부사업명	'17년			'16년 지출액 (c)	전년대비 증감 (b-c)	전년대비 증감률 (b-c/ c)	비고	
		세출예산 현액 (a)	지출액 (b)	집행률 (b/a)					
	일반회계 소계(A)	1,040,304	1,039,687	99.9	1,011,861	27,826	2.7		
일반회계	(1) 주거급여지원2)	947,482	946,935	99.9	953,733	△6,798	△0.7		
	(2) 노후공간임대주택시설 개선(그린홈)	55,000	55,000	100.0	31,000	24,000	77.4		
	(3) 철도핵심인력양성	1,720	1,720	100.0	2,150	△430	△20.0		
	(4) 항공전문인력양성	3,359	3,359	100.0	4,350	△991	△22.8		
	(5) 물류산업지원								
	- 물류전문인력양성지원	900	900	100.0	900	-	-		
	(6) 국토공간정보연구사업 (R&D)2)	25,814	25,814	100.0	14,752	11,062	75.0		
	(7) 해외인프라시장개척2)	2,960	2,960	100.0	3,270	△310	△9.5		
	(8) 수자원정책알리기및국 제협력								
	- 수자원전문대학원지원	500	500	100.0	500	-	-		
	(9) 용산공원 조성사업 지 원2)	1,321	1,312	99.3	-	1,312	-		
	(10) U-City 기반구축								
	- 스마트시티 인력양성	980	980	100.0	980	-	-		
(11) 국토공간정보 인력양 성									
- 공간정보 석박사양성2)	268	207	77.2	226	△19	△8.4			
	특별회계 소계(B)	-	-	-	-	-	-		
	합 계 (A+B)	1,040,304	1,039,687	99.9	1,011,861	27,826	2.7		

1) 제1차 양성평등정책기본계획 추진사업

2) '16년도 성별영향분석평가 추진사업

□ '17년 성과목표 달성 현황

(단위: 개, %)

성과목표(A)	목표 달성(B)	목표 미달성	목표 달성률(B/A)
17	8	9	47.1

2) 사업별 집행내역

(1) 주거급여지원

사업명: 주거급여지원 (일반회계)

사업목적

- 소득·주거형태·주거비 부담수준 등을 종합적으로 고려하여 저소득층의 주거비 지원

정책대상

- 소득인정액이 중위소득의 43%이하이면서 부양의무자 기준을 충족하는 가구 (임차·자가가구)

성 평등 목표

- 주거급여지원 사업 시행으로 한부모가족에 대한 주거지원 확충, 여성 1인가구 및 저소득 청년여성 주거안정 지원 등 다양한 가족지원 확대

집행 실적

(단위: 백만원)

세출 예산액(A)	예산결정후 증감액(B)	세출예산 현액(A+B)	지출액	다음 연도 이월액	불용액
947,098	384	947,482	946,935	143	404

* 예산결정후 증감액(B) 내역: 17회계 추경편성에 다른 증액(384백만원)

○ 세출예산현액 대비 집행실적(지출액) 분석

- 집행률 : 99.9%

- 집행실적 분석 : 집행계획에 따라 예산이 99.9% 정산 집행되었으며, 용역 절대 공기 부족 및 낙찰차액 발생 등으로 이불용 발생

□ 성 평등 효과분석

(단위: 백만원, %)

구분		전체	여성(비율)	남성(비율)
'15년	세출예산현액	1,023,073	-	-
	사업대상자 (가구)	959,000	-	-
	지출액	878,899	-	-
	수혜자 (가구)	800,000	-	-
'16년	세출예산현액	962,281	-	-
	사업대상자 (가구)	973,000	-	-
	지출액	953,733	-	-
	수혜자 (가구)	810,000	-	-
'17년	세출예산현액	947,482	-	-
	사업대상자 (가구)	940,000	-	-
	지출액	946,935	-	-
	수혜자 (가구)	821,000	-	-

* 통계 출처: 사회보장정보시스템(행복e음, 복지부) 수급자 현황('17. 1월 ~ '17. 12월) 통계자료

* 변경내역: 주거급여 수급자격(소득인정액, 부양의무자 기준)을 충족하는 가구에 지원하는 사업으로 세대별 인적구성 파악 불가함에 따라 전체 주거급여 사업대상자 산출

□ '17년 성과목표 달성 현황

'17년 성과목표(지표)	'17년 목표치	'17년 실적치	달성여부
주거급여 수급가구수(가구)	815,000	821,000	달성

* 통계 출처: 사회보장정보시스템(행복e음, 복지부) 수급자 현황('17. 1월 ~ '17. 12월) 통계자료

□ 자체평가

○ 성평등 현황 및 추진 실적

- 지자체의 지방비 확보 독려, 사회보장정보시스템을 통한 사전 발굴, 홍보 등을 통해 주거급여 집행률 제고
- 집행률 제고 노력으로 2015년 이후 수혜가구 수가 지속적으로 증가함

○ 결과에 대한 원인

- 제도 운영상 여성주거취약계층에 대한 선정 우대 등 별도의 기준을 마련하고 있지는 않고 있으며, 또한 수혜를 받는 세대의 구성원에 대한 별도의 통계를 구축하지는 않는바, 사업대상자 및 사업수혜자 산출시 전체 주거취약계층을 기준으로 함.

○ 향후 개선사항

- 주거취약계층을 대상으로 하고 있는 본 사업의 특성 상 특정계층을 위한 기준을 마련하는 경우 타 수급가구에 대한 역차별 문제가 발생할 소지가 있고, 주거급여 수급자격은 성별과 무관하게 법률에서 규율하고 있는 요건에 따라 결정되는 것으로, 성차별이 존재한다고 보기 어렵다는 점에서 성인지 대상사업으로 부적절한 측면이 있음

(2) 노후공공임대주택시설개선(그린홈)

□ 사업명: 노후공공임대주택시설개선(그린홈) (일반회계)

□ 사업목적

- 노후 공공임대주택의 세대내부 및 부대·복리시설 개선으로 저소득층의 주거 환경 개선 및 주거수준향상 도모

□ 정책대상

- 영구 50년 임대주택 중 건설 후 15년 이상 경과된 단지
- 노후 공공임대주택 28만호, 368개단지

□ 성 평등 목표

- 노후공공임대주택 시설개선(그린홈) 사업 시행으로, 한부모가족에 대한 주거 지원 확충, 여성 1인가구 및 저소득 청년여성 주거안정 지원 등 다양한 가족지원 확대

□ 집행 실적

(단위: 백만원)

세출 예산액(A)	예산결정후 증감액(B)	세출예산 현액(A+B)	지출액	다음 연도 이월액	불용액
55,000	-	55,000	55,000	-	-

* 예산결정후 증감액(B) 내역: 증감없음

- 세출예산현액 대비 집행실적(지출액) 분석

- 집행률 : 100.0%

- 집행실적 분석 : 전액 집행 완료

□ 성 평등 효과분석

(단위: 백만원, %)

구분		전체	여성(비율)	남성(비율)
'15년	세출예산현액	48,100	-	-
	사업대상자 (천호)	183	-	-
	지출액	48,100	-	-
	수혜자 (천호)	183	-	-
'16년	세출예산현액	31,000	-	-
	사업대상자 (천호)	185	-	-
	지출액	31,000	-	-
	수혜자 (천호)	185	-	-
'17년	세출예산현액	55,000	-	-
	사업대상자 (천호)	202	-	-
	지출액	55,000	-	-
	수혜자 (천호)	202	-	-

* 통계출처: (자체) 노후공공임대주택 시설개선사업 사업계획

* 변경내역: 여성, 남성 구분 곤란

□ '17년 성과목표 달성 현황

'17년 성과목표(지표)	'17년 목표치	'17년 실적치	달성여부
노후공공임대주택 시설개선 수(개)	210	232	달성

* 통계출처: (자체) 2017년 사업시행계획, '17년 성과목표 실적치는 232개 단지로서 단지내 입주민 202천호에게 혜택 제공

□ 자체평가

○ 성평등 현황 및 추진 실적

- 동 사업은 영구(50년) 임대주택 중 15년 이상 경과한 노후 단지의 세대내부 및 부대복리시설을 개선하는 사업으로써,
- 사업 추진시 전 세대에 골고루 혜택이 분배되도록 하고 있으므로, 여성 1인가구 등을 포함한 여성취약계층에 대한 주거지원 가능
 - * 여성주거 취약계층 선정 우대 등 별도의 기준 및 수혜를 받는 세대의 구성원 등에 대한 자료를 별도 관리하지 않음
 - ⇒ 사업대상자 및 사업수혜자는 전체 주거취약계층을 기준으로 하며, 사업량 증가시 사업시행에 따른 여성수혜자도 그에 상응하여 증가
- '17년의 경우 총 영구 및 50년 공공임대주택 232개 단지의 노후 시설을 개선하여 목표물량 (210단지) 대비 110.5% 초과달성(수혜자:단지내 입주자 202천호)

○ 결과에 대한 원인

- 사업 우선순위를 감안하여 사업계획 수립 시, 입주민 수요조사와 관계기관 회의 등을 통해 주민의견을 구체적으로 반영하고,
- 사업시행 중 사업계획 변경사항에 대한 적기 승인, 공사 추진현황 지속 모니터링 등을 통해 차질 없이 사업을 완료함

○ 향후 개선사항

- 차년도 사업은 상반기 중 착수하는 등 사업을 조기에 추진하여 입주민 사업체감 효과 제고하고 중장기 사업계획 반영을 통한 지속적인 예산확보 필요

(3) 철도핵심인력양성

□ 사업명: 철도핵심인력양성 (일반회계)

□ 사업목적

- 세계적으로 고속·친환경·안전성이 우수한 철도산업에 대한 투자가 지속 확대 중이나, 국내 철도관련 교육기관은 단순 기능인력 양성 위주로 운영되고 있어 석·박사 등 고급인력이 부족하여 해외시장 진출에 한계 철도 산업의 인력수요는 2020년까지 수요인원 14만명(2015년 기준 8만명) 필요로 하는 등 양적·질적 측면에서 지속적인 증가가 예측되나, 철도 관련 대학 졸업생은 매년 700명 수준으로 턱없이 부족한 실정임

□ 정책대상

- 철도 특성화대학생, 대학원생 및 국제철도 전문가과정 재직자

□ 성 평등 목표

- 남성 편중도가 높은 철도 분야에서 여성 전문인력을 양성하여 여성 종사자의 직무 능력 향상 및 비전통직종으로의 여성 진출을 확대하고, 이를 통하여 여성들의 철도 분야에 대한 진출의욕을 고취하여 여성의 고용창출과 경제적 역량을 강화하여 여성에게 관련분야에서 평등한 접근 기회 제공

□ 집행 실적

(단위: 백만원)

세출 예산액(A)	예산결정후 증감액(B)	세출예산 현액(A+B)	지출액	다음 연도 이월액	불용액
1,720	-	1,720	1,720	-	-

* 예산결정후 증감액(B) 내역: 해당사항 없음

○ 세출예산현액 대비 집행실적(지출액) 분석

- 집행률 : 100%

- 집행실적 분석 : 세출예산 1,720백만원 대비 전액 집행

□ 성 평등 효과분석

<수혜분석명: 철도핵심인력양성(철도 특성화대학원)>

(단위: 백만원, %)

구분		전체	여성(비율)	남성(비율)
'15년	세출예산현액	1,000	170 (17.0)	830 (83.0)
	사업대상자 (명)	524	34 (6.5)	490 (93.5)
	지출액	1,000	50 (5.0)	950 (95.0)
	수혜자 (명)	111	5 (4.5)	106 (95.5)
'16년	세출예산현액	1,000	170 (17.0)	830 (83.0)
	사업대상자 (명)	561	36 (6.4)	525 (93.6)
	지출액	1,000	60 (6.0)	940 (94.0)
	수혜자 (명)	118	7 (5.9)	111 (94.1)
'17년	세출예산현액	810	143 (17.7)	667 (82.3)
	사업대상자 (명)	533	94 (17.6)	439 (82.4)
	지출액	810	93 (11.5)	717 (88.5)
	수혜자 (명)	131	15 (11.5)	116 (88.5)

* 통계출처: 교육통계센터 교육통계서비스

* 변경내역:

<수혜분석명: 철도핵심인력양성(철도 특성화대학)>

(단위: 백만원, %)

구분		전체	여성(비율)		남성(비율)	
'15년	세출예산현액	600	102	(17.0)	498	(83.0)
	사업대상자(명)	1,577	455	(28.9)	1,122	(71.1)
	지출액	600	138	(23.0)	462	(77.0)
	수혜자(명)	194	44	(22.7)	150	(77.3)
'16년	세출예산현액	900	162	(18.0)	738	(82.0)
	사업대상자(명)	1,927	527	(27.3)	1,400	(72.7)
	지출액	900	243	(27.0)	657	(73.0)
	수혜자(명)	190	51	(26.8)	139	(73.2)
'17년	세출예산현액	710	131	(18.5)	579	(81.5)
	사업대상자(명)	565	104	(18.4)	461	(81.6)
	지출액	710	87	(12.3)	623	(87.7)
	수혜자(명)	156	19	(12.2)	137	(87.8)

* 통계출처: 교육통계연구센터 교육통계서비스

* 변경내역:

<수혜분석명: 철도핵심인력양성(국제철도 전문가과정)>

(단위: 백만원, %)

구분		전체	여성(비율)	남성(비율)
'15년	세출예산현액	350	47 (13.4)	303 (86.6)
	사업대상자 (명)	53,616	7,200 (13.4)	46,416 (86.6)
	지출액	350	28 (8.0)	322 (92.0)
	수혜자 (명)	68	6 (8.8)	62 (91.2)
'16년	세출예산현액	250	34 (13.6)	216 (86.4)
	사업대상자 (명)	53,616	7,200 (13.4)	46,416 (86.6)
	지출액	250	17 (6.8)	233 (93.2)
	수혜자 (명)	75	5 (6.7)	70 (93.3)
'17년	세출예산현액	200	27 (13.5)	173 (86.5)
	사업대상자 (명)	53,616	7,200 (13.4)	46,416 (86.6)
	지출액	200	13 (6.3)	187 (93.7)
	수혜자 (명)	79	5 (6.3)	74 (93.7)

* 통계출처: 철도산업정보센터

* 변경내역:

□ '17년 성과목표 달성 현황

'17년 성과목표(지표)	'17년 목표치	'17년 실적치	달성여부
철도 특성화대학원 여성수혜율(%)	7.0%(6명)	11.5%(15명)	달성
철도 특성화대학 여성수혜율(%)	29.8%(53명)	12.2%(19명)	미달성
국제철도 전문가과정 여성수혜율(%)	6.5%(9명)	6.3%(5명)	미달성

* 통계출처: 2017년 철도핵심인력양성 집행결과

□ 자체평가

○ 성평등 현황 및 추진 실적

[철도특성화 대학원]

- 여성 수혜율은 매년 점차 증가하고 있으며, '17년 목표치(6명) 대비 '17년 실적이 우수함

[철도특성화 대학]

- '17년 목표치(53명) 대비 '17년 실적이 부진함

[국제철도전문가 양성]

- '17년 목표치(9명) 대비 '17년 실적이 부진함

○ 결과에 대한 원인

- 철도분야의 특성상 철도현장 근무나 해외사업 수주에 따른 장기체류 등 여성이 참여하기 힘든 부분이 있으나, 점진적으로 철도에 대한 여성의 인식이 바뀌고 있음
- 철도 특성화 대학의 경우 여성의 중도 포기 등으로 인한 참여율이 저조함

○ 향후 개선사항

- 참여기관 협의를 통해 여성 참여 지속 독려 필요
- 학부대학에 비해 대학원 및 전문과정 여성수혜율이 특히 낮아, 이에 대한 개선 조치 마련
- 성별 중도 탈락율에 대해 비교분석을 통해 여성의 중도 탈락율이 높다면 그 원인에 대한 파악과 대책 마련

(4) 항공전문인력양성

□ 사업명: 항공전문인력양성 (일반회계)

□ 사업목적

- 항공인력 저변확대로 항공산업 발전에 기여하고, 항공분야 취업 확대를 통해 청년실업을 해소하기 위함
- 항공조종인력 양성, 항공특성화대학 지원, 항공인턴십 지원, 항공기초인력 양성 추진

□ 정책대상

- (항공조종인력양성사업) 항공종사자 자격별 훈련기준·지침에 충족하며 항공기 조종에 관심있는 자
- (항공특성화대학지원사업) 항공우주기술 및 국제항공분야에 관심이 있는 학사 이상 학위 소지자
- (항공인턴십지원사업) 항공분야에 관심있는 전문대 재학생 이상(항공관련학과 전공자 우대)
- (항공기초인력양성사업) 항공정비·전자 등 기술분야에 관심이 있는 고교생

□ 성 평등 목표

- (항공조종인력양성사업) 항공조종인력 양성기반 구축을 통해 여성이 진출할 수 있도록 진입장벽을 낮추고, 항공조종분야의 여성 참여율을 높여 경제적 역량 강화 실현
- (항공특성화대학지원사업) 항공기계, 전자 및 국제 항공분야 등에서 여성 전문가가 배출될 수 있도록 지원함으로써 여성인력의 역량 강화 및 취업 지원
- (항공인턴십지원사업) 청년 여성의 취업지원을 위해 기회를 제공함으로써 여성고용을 활성화하고 여성의 경제적 역량 강화
- (항공기초인력양성사업) 항공기계, 전자, 정비 분야 등 공학계열에 여학생의 진출을 지원함으로써 청년 여성 및 지역 고졸여성 취업지원 강화

□ 집행 실적

(단위: 백만원)

세출 예산액(A)	예산결정후 증감액(B)	세출예산 현액(A+B)	지출액	다음 연도 이월액	불용액
3,659	△300	3,359	3,359	-	-

* 예산결정후 증감액(B) 내역: 해당사항 없음

○ 세출예산현액 대비 집행실적(지출액) 분석

- 집행률 : 95.6%

- 집행실적 분석 : 집행완료

이월액(1.4억) 및 불용액(0.2억)은 일반용역비이며 성인지 예산과 관련없음

□ 성 평등 효과분석

<수혜분석명: 항공전문인력양성(항공조종인력양성사업)>

(단위: 백만원, %)

구분		전체	여성(비율)	남성(비율)
'15년	세출예산현액	2,000	978 (48.9)	1,022 (51.1)
	사업대상자 (명)	14,388,864	7,034,058 (48.9)	7,354,806 (51.1)
	지출액	2,000	206 (10.3)	1,794 (89.7)
	수혜자 (명)	145	15 (10.3)	130 (89.7)
'16년	세출예산현액	1,930	944 (48.9)	986 (51.1)
	사업대상자 (명)	14,388,864	7,034,058 (48.9)	7,354,806 (51.1)
	지출액	1,930	118 (6.1)	1,812 (93.9)
	수혜자 (명)	114	7 (6.1)	107 (93.9)
'17년	세출예산현액	1,737	121 (7.0)	1,616 (93.0)
	사업대상자 (명)	13,719,206	6,565,183 (47.9)	7,154,023 (52.1)
	지출액	1,737	121 (7.0)	1,616 (93.0)
	수혜자 (명)	215	15 (7.0)	200 (93.0)

* 통계출처: 주관사업기관 연차실적 보고

* 변경내역:

<수혜분석명: 항공전문인력양성(항공특성화대학지원사업)>

(단위: 백만원, %)

구분		전체	여성(비율)		남성(비율)	
'15년	세출예산현액	1,300	636	(48.9)	664	(51.1)
	사업대상자	14,388,864	7,034,058	(48.9)	7,354,806	(51.1)
	지출액	1,300	274	(21.1)	1,026	(78.9)
	수혜자(명)	190	40	(21.1)	150	(78.9)
'16년	세출예산현액	1,250	611	(48.9)	639	(51.1)
	사업대상자	14,388,864	7,034,058	(48.9)	7,354,806	(51.1)
	지출액	1,250	196	(15.7)	1,054	(84.3)
	수혜자(명)	216	34	(15.7)	182	(84.3)
'17년	세출예산현액	800	141	(17.6)	659	(82.4)
	사업대상자	13,719,206	6,565,183	(47.9)	7,154,023	(52.1)
	지출액	800	141	(17.6)	659	(82.4)
	수혜자(명)	170	30	(17.6)	140	(82.4)

* 통계출처: 주관사업기관 연차실적 보고

* 변경내역:

<수혜분석명: 항공전문인력양성(항공인턴십지원사업)>

(단위: 백만원, %)

구분		전체	여성(비율)		남성(비율)	
'15년	세출예산현액	700	342	(48.9)	358	(51.1)
	사업대상자	14,388,864	7,034,058	(48.9)	7,354,806	(51.1)
	지출액	700	428	(61.1)	272	(38.9)
	수혜자(명)	90	55	(61.1)	35	(38.9)
'16년	세출예산현액	680	333	(49.0)	347	(51.0)
	사업대상자	14,388,864	7,034,058	(48.9)	7,354,806	(51.1)
	지출액	680	506	(74.4)	174	(25.6)
	수혜자(명)	86	64	(74.4)	22	(25.6)
'17년	세출예산현액	430	150	(34.9)	280	(65.1)
	사업대상자	13,719,206	6,565,183	(47.9)	7,154,023	(52.1)
	지출액	430	150	(34.9)	280	(65.1)
	수혜자(명)	60	21	(35.0)	39	(65.0)

* 통계출처: 주관사업기관 연차실적 보고

* 변경내역:

<수혜분석명: 항공전문인력양성(항공기초인력양성사업)>

(단위: 백만원, %)

구분		전체	여성(비율)		남성(비율)	
'15년	세출예산현액	500	244	(48.8)	256	(51.2)
	사업대상자	14,388,864	7,034,058	(48.9)	7,354,806	(51.1)
	지출액	500	28	(5.6)	472	(94.4)
	수혜자(명)	126	7	(5.6)	119	(94.4)
'16년	세출예산현액	490	240	(49.0)	250	(51.0)
	사업대상자	14,388,864	7,034,058	(48.9)	7,354,806	(51.1)
	지출액	490	26	(5.3)	464	(94.7)
	수혜자(명)	112	6	(5.4)	106	(94.6)
'17년	세출예산현액	392	22	(5.6)	370	(94.4)
	사업대상자	13,719,206	6,565,183	(47.9)	7,154,023	(52.1)
	지출액	392	22	(5.6)	370	(94.4)
	수혜자(명)	107	6	(5.6)	101	(94.4)

* 통계출처: 주관사업기관 연차실적 보고

* 변경내역:

□ '17년 성과목표 달성 현황

'17년 성과목표(지표)	'17년 목표치	'17년 실적치	달성여부
여성조종사 교육인원 비율(%)	10.1	7.0	미달성
항공특성화대학지원 여성 참여인력 비율(%)	19.9	17.6	미달성
항공인턴십지원사업 여성 참여인력 비율(%)	72.9	35.0	미달성
항공기초인력양성사업 여성 참여인력 비율(%)	7.5	5.6	미달성

* 통계출처: 중간 실적 점검('18.1) 항공전문인력양성사업의 '17년 회계연도는 '17년 3월 ~ 차년도 2월 말일까지 이므로 '18년 3월 이후 최종 실적 집계 가능

□ 자체평가

○ 성평등 현황 및 추진 실적

- 동 사업은 항공인력 양성기반을 구축하고 청년 일자리 연계를 통한 항공 산업 경쟁력 강화를 위한 사업으로, 전통적으로 여성 진출이 어려웠던 항공전문분야(정비, 조종, 등)에 여성들이 진출할 수 있는 발판 마련하여 여성의 취업영역 확대를 추진
- 여성조종사 교육인원 비율 7.0%로 목표치(10.1%) 대비 3.1%p 미달성하였으나, '16년 성인지 결산 실적치 6.1% 대비 0.9%p 상승
- 항공특성화대학지원 여성참여비율 17.6%로 목표치(19.9%) 대비 2.3%p 미달성하였으나, '16년 성인지 결산 실적치 15.7% 대비 1.9%p 상승
- 항공인턴십지원사업 여성참여비율 35.0%로 목표치(72.9%) 대비 37.9%p 미달성
- 항공기초인력 양성사업 여성참여비율 5.6%로 목표치(7.5%) 대비 1.9%p 미달성하였으나, '16년 성인지 결산 실적치 5.4% 대비 0.2%p 상승

○ 결과에 대한 원인

- 항공산업분야에서 여성의 참여요구가 확대되고 있으며, 동 사업에서는 이러한 사회적 요구에 부응하여 보다 적극적인 여성의 항공산업분야 진출을 위한 가교 역할을 수행 중에 있음
- 세부 사업별 특징(항공정비·조종 등에 대한 성별 선호도 상이함)에 따라 여성 참여율에 차이가 있는 것으로 나타남
- 2017년 목표치는 미달성 하였으나, 항공인턴십지원사업 여성참여비율을 제외한 3개 세부사업의 경우, 2016년 실적치에 비해 소폭 상승하여 실적 개선된 것으로 보임

○ 향후 개선사항

- 동 사업의 여성수혜 비율이 증가될 수 있도록 보다 적극적인 홍보 등 추진
- 해당 사업의 성과지표인 취업률 등을 고려하여 성과목표(여성참여 비율)를 현실성 있게 조정함으로써 성인지적 관점에서의 본 사업에 대한 성과관리를 지속적으로 할 필요가 있음

(5) 물류산업지원
- 물류전문인력양성지원 -

□ 사업명: 물류전문인력양성지원 (일반회계)

□ 사업목적

- 물류전문인력을 양성하기 위하여 맞춤형 전문교육, 현장실습·국내외 연수, 교육프로그램 및 교육교재 개발 등을 지원하고, 시스템 구축 등 추진
- 국제물류환경의 변화에 부응하는 물류전문인력을 양성하고, 국제물류인력 네트워크를 구축하여 물류산업의 경쟁력 제고
- 수급이 시급한 물류기능인력을 양성하기 위해 현장실무 중심의 맞춤형 교육 프로그램 운영 및 장비 지원
- 물류관리사 자격취득자 정보 관리, 물류인력 DB 구축 및 운영으로 지속적인 자격관리 및 취업정보 제공

□ 정책대상

- 물류전공 관련 대학생 및 전문대생, 고교생, 물류관리사, 물류인력 등

□ 성 평등 목표

- 남성 편중도가 높은 물류 분야에서 여성 전문인력을 양성하여 여성종사자의 직무 능력 향상 및 비전통직종에 여성진출을 확대하고, 이를 통하여 여성들의 물류분야에 대한 진출의욕을 고취하여 여성의 고용창출과 경제적 역량을 강화하여 여성에게 관련 분야에의 성평등한 접근 기회 제공

□ 집행 실적

(단위: 백만원)

세출 예산액(A)	예산결정후 증감액(B)	세출예산 현액(A+B)	지출액	다음 연도 이월액	불용액
1,100	△200	900	900	-	-

* 예산결정후 증감액(B) 내역: 해당사항 없음

○ 세출예산현액 대비 집행실적(지출액) 분석

- 집행률 : 98.3%

- 집행실적 분석 : 물류전문인력양성지원 내역사업은 글로벌물류인력양성사업(600,000,000원)과 물류기능인력양성사업(300,000,000원) 및 물류기업 청년 채용박람회개최(150,000,000원), 물류인력DB 구축 및 운영사업(50,000,000원)으로 구분되며, 글로벌물류인력양성사업 및 물류기능인력양성사업은 성인지 대상 내역사업으로써 국고보조금 900,000,000원 전액집행으로 집행율 100%임 물류기업 청년 채용박람회 개최는 보조사업으로 예산액 150,000,000원 전액을 집행하였으며, 물류인력DB 구축 및 운영은 일반용역비로써 예산액 50,000,000원 대비 30,979,320원을 집행하여 전체 예산액 1,100,000,000원 대비 1,080,979,320원을 집행하여 물류전문인력양성지원 내역사업 전체 집행율은 98.3%이나, 물류기업 청년 채용박람회 개최 및 물류인력DB 구축 및 운영은 채용박람회 행사장 부스 설치 및 홍보 등 행사 개최를 위한 제반경비와 물류전문인력DB센터시스템(www.klp.or.kr) 유지 및 운영, 물류관리사 자격증 발급에 관한 사업으로 성인지 대상 내역사업에 해당하지 아니함

□ 성 평등 효과분석

<수혜분석명: 물류전문인력양성지원(글로벌물류인력양성)>

(단위: 백만원, %)

구분		전체	여성(비율)	남성(비율)
'15년	세출예산현액	845	273 (32.3)	572 (67.7)
	사업대상자 (명)	1,445	467 (32.3)	978 (67.7)
	지출액	845	273 (32.3)	572 (67.7)
	수혜자 (명)	1,445	467 (32.3)	978 (67.7)
'16년	세출예산현액	600	200 (33.3)	400 (66.7)
	사업대상자 (명)	1,695	566 (33.4)	1,129 (66.6)
	지출액	600	200 (33.3)	400 (66.7)
	수혜자 (명)	1,695	566 (33.4)	1,129 (66.6)
'17년	세출예산현액	600	211 (35.1)	389 (64.9)
	사업대상자 (명)	1,313	461 (35.1)	852 (64.9)
	지출액	600	211 (35.1)	389 (64.9)
	수혜자 (명)	1,313	461 (35.1)	852 (64.9)

* 통계출처: 사업위탁기관(4년제 대학교) 6개 대학교(군산대, 대전대, 순천대, 인하대, 한국항공대, 한국해양대) 2017년도 사업추진 실적보고서

* 변경내역:

<수혜분석명: 물류전문인력양성지원(물류기능인력양성)>

(단위: 백만원, %)

구분		전체	여성(비율)	남성(비율)
'15년	세출예산현액	300	198 (66.1)	102 (33.9)
	사업대상자 (명)	2,316	1,532 (66.1)	784 (33.9)
	지출액	300	198 (66.1)	102 (33.9)
	수혜자 (명)	2,316	1,532 (66.1)	784 (33.9)
'16년	세출예산현액	300	148 (49.3)	152 (50.7)
	사업대상자 (명)	1,207	598 (49.5)	609 (50.5)
	지출액	300	148 (49.3)	152 (50.7)
	수혜자 (명)	1,207	598 (49.5)	609 (50.5)
'17년	세출예산현액	300	164 (54.7)	136 (45.3)
	사업대상자 (명)	1,388	759 (54.7)	629 (45.3)
	지출액	300	164 (54.7)	136 (45.3)
	수혜자 (명)	1,388	759 (54.7)	629 (45.3)

* 통계출처: 사업위탁기관(고교, 전문대) 5개교(장안대, 부산경상대, 영종국제물류고, 인천세무고, 한국항만물류고) 2017년도 사업추진 실적보고서

* 변경내역:

□ '17년 성과목표 달성 현황

'17년 성과목표(지표)	'17년 목표치	'17년 실적치	달성여부
글로벌물류인력양성 여성수혜율(%)	35	35.1	달성
물류기능인력양성 여성수혜율(%)	36.3	54.7	달성

* 통계출처: 글로벌물류인력양성 6개 대학교(군산대, 대전대, 순천대, 인하대, 한국항공대, 한국해양대) 사업추진 실적보고서, 물류기능인력양성 5개교(장안대, 부산경상대, 영종국제물류고, 인천세무고, 한국항만물류고) 사업추진 실적보고서

□ 자체평가

○ 성평등 현황 및 추진 실적

<글로벌물류인력양성사업> 당해 사업의 성평등 목표는 물류산업 분야의 여성 인력 양성 및 취업영역 확대이나, 물류산업 특성상 기계조작 및 현장이 중시되어 전통적으로 여성참여가 저조한 상황으로 여학생 비율이 높지 않고 매년 입학하는 여학생 비율이 일정하지 않으며, 위탁기관 6개 대학교 중 4개교가 지방대(군산대, 대전대, 순천대, 한국해양대)로서 기존 물류특성화 인력양성사업('10~'14)의 수도권 중심대학교(한경대, 인천대, 인하대, 한국항공대)에 비하여 상대적으로 지방은 물류산업이 낙후되어 여성 입학생 비율이 높지 않으나, '17년도는 글로벌물류인력 양성사업 사업 3년차로써 신규 여학생 사업참여자 인원이 다소 증가하여 여성 수혜율이 '17년도 목표치 35% 대비 0.1%p가 증가된 35.1%를 나타내어 '17년도 목표치를 달성함 <물류기능인력양성사업> 당해 사업의 성평등 목표는 물류산업 분야의 여성 인력양성 및 취업영역 확대로서, 물류산업 특성상 기계조작 및 현장이 중시되어 전통적으로 여성참여가 저조한 상황으로 여학생 비율이 일정치 않으나, '17년도에 기존 지원학교 협약이 만료('17.2)됨에 따라 위탁기관 공모를 실시하여 최종 5개 지원학교(전문대 2개교, 고교 3개교)를 선정하였으며, 고교 3개교 중 1개교가 여자고등학교로써 '16년도 지원학교(남여공학) 4개교 대비 여학생 사업 참여자 인원이 크게 증가하여 여성수혜율이 '17년도 목표치 36.3% 대비 18.4%p가 증가된 54.7%를 나타내어 '17년도 목표치를 달성함

○ 결과에 대한 원인

<글로벌물류인력양성사업> 4차 산업혁명에 대응하여 물류 ICT 융복합 인력 양성을 위해 IT, 프로그래밍, 데이터 분석·활용 등 소프트웨어를 활용한 물류 기술 역량강화 교육프로그램을 도입 개발 및 운영하였으며, FTA 체결 확대 등 글로벌 물류환경 변화에 적극 대응이 가능한 물류인력양성을 위해 최근의 정보통신기술 발달에 따른 물류 IT 등 여성의 참여를 확대할 수 있는 물류, 유통, 무역 등 융합형 인력양성, 첨단기술 활용 능력 제고 및 국내외 물류현장 실습 등 글로벌 물류역량 강화 교육프로그램 운영을 지원함. 또한, '2017 물류산업 청년 채용박람회' 행사 개최('17.9.5, aT센터)로 첨단 물류산업의 비전을 제시하고 물류산업 유망 직종을 소개하는 등 단순수송·창고업 등 물류 일자리에 대한 기존 편견을 깨뜨리고 여성들이 물류 신산업에 유입될 수 있도록 물류산업에 대한 인식을 제고하기 위해 노력한 결과, 사업수혜자 중 여성참여자 비율이

35.1%로 나타나 목표치 35%를 달성함 <물류기능인력양성사업> 여학생의 흥미 유발을 위해 물류전문가 특강, 장비운영 및 물류시스템 실습, 현장견학, 장학금, 취업동아리 운영, 멘토링제 실시 등 여학생이 참여할 수 있는 교육프로그램 개선을 위해 지속적으로 노력하였으며, 기존 사업위탁기관 4개교의 협약기간 만료('17.2)에 따라 '17년도 지원학교를 신규 공모한 결과, 여자고등학교 1개교가 동 사업에 적극 참여하여 최종 선정됨으로써 여학생 입학 비율이 크게 증 증가한 것은 물류산업에 대한 여성의 부정적 인식이 많이 향상되었음을 보여주며, 매년 여성의 진출이 점진적으로 증가하고 있음을 나타냄

○ 향후 개선사항

물류산업 특성상 물류창고 운영, 파렛트 운반, 트럭 및 컨테이너 운전 등 현장이 중시되어 여성들은 기계를 취급·조작해야 하는 부담감, 남성에 비해 상대적으로 약한 체력 등 신체적 요소에 기인하여 여성보다 남성의 진출이 두드러진 직종이었으나, 최근의 4차 산업혁명에 대응하여 최신 물류트렌드를 반영하여 물류와 정보통신기술이 융합된 물류 ICT 융복합 인재양성, 물류 IT와 물류기기 발달, FTA 체결, 전자상거래 증가로 인한 물류영역 확장, 여성의 사회활동 확대 등으로 여성인력의 물류산업 진출 전망은 밝음

따라서, 여성이 물류산업에 흥미를 가지고 진출할 것이 예상되는 국제물류, 컴퓨터를 활용한 물류시스템, 빅데이터 관리 등 소프트웨어 활용 등 최신 물류 트렌드를 반영하여 최근 물류현장에 적용중인 IT, IOT(사물인터넷) 등 스마트 물류, 로봇물류 등을 접목한 첨단 물류기술, 융복합 기술을 활용한 물류스타트 기업 등장 등에 대비가 필요한 바, 최신 물류기술 및 글로벌 물류시스템 교육을 위해 물류+II 등 ICT 융복합 인력양성을 위한 글로벌 물류역량 강화 교육프로그램 개발 및 운영 지원으로 물류산업의 첨단화 등 여성의 물류산업 인식개선을 지속적으로 유도하고,

'물류산업 청년 채용박람회' 및 '채용설명회' 행사 개최, '취업역량 강화캠프' 운영, '성과공유 워크숍' 등을 통해 여성 물류인력 및 융복합 여성 기술인력의 물류 신산업 유입 촉진과 물류역량 제고를 위해 다양한 기회 제공

(6) 국토공간정보연구사업(R&D)

□ 사업명: 국토공간정보연구사업(R&D) (일반회계)

□ 사업목적

국토공간정보의 효율적 생산 및 가공, 활용 기술 구현을 통해 국민 안전·편의 향상 및 산업 발전

□ 정책대상

공간정보 분야 연구기관, 기업 등

□ 성 평등 목표

- 국토공간정보의 효율적 생산 및 가공, 활용 기술 구현을 통해 국민 안전·편의 향상 및 산업 발전을 도모하고 있어, 성별에 치우치지 않고 남녀 누구나 공간 정보를 쉽고 편리하게 사용할 수 있도록 함에 있음

□ 집행 실적

(단위: 백만원)

세출 예산액(A)	예산결정후 증감액(B)	세출예산 현액(A+B)	지출액	다음 연도 이월액	불용액
25,814	-	25,814	25,814	-	-

* 예산결정후 증감액(B) 내역: 해당없음

- 세출예산현액 대비 집행실적(지출액) 분석

- 집행률 : 100%

- 집행실적 분석 : '17년 예산 25,814백만원(100%) 집행 완료

□ 성 평등 효과분석

(단위: 백만원, %)

구분		전체	여성(비율)	남성(비율)
'15년	세출예산현액	13,090	-	-
	사업대상자	54,335	-	-
	지출액	13,090	-	-
	수혜자	367	-	-
'16년	세출예산현액	14,752	-	-
	사업대상자	57,362	-	-
	지출액	14,752	-	-
	수혜자	331	-	-
'17년	세출예산현액	25,814	-	-
	사업대상자	61,721	-	-
	지출액	25,814	-	-
	수혜자	485	-	-

- * 통계 출처: 17년 공간정보산업조사(국토부) 및 국토교통 R&D 사업관리시스템
 - 사업대상자: 공간정보 산업종사자수이며, '17년 수치는 '12~'16년 5개년 연평균 증가율(7.6%)을 고려한 추정치
 - 수혜자: 국토공간정보연구사업에 참여하고 있는 연구자 수
- * 변경내역: 국토공간정보연구사업은 R&D사업의 특성 상 성별을 구분지어 예산 집행 불가

□ '17년 성과목표 달성 현황

'17년 성과목표(지표)	'17년 목표치	'17년 실적치	달성여부
기술사업화 효과(백만원)	126	347	달성

- * 통계 출처: 국토교통 R&D 사업관리시스템 사업화/제품화(매출실적)

□ 자체평가

○ 성평등 현황 및 추진 실적

- 국토공간정보연구사업은 공간정보 분야 기술 개발을 통한 성과물을 남녀 누구나 쉽고 편리하게 사용할 수 있도록 추진하고 있어, 성평등 활용 서비스의 척도로 기술사업화 효과를 성과지표를 구성하고 최근 3년간 실적 평균의 105% 상향된 수치를 '17년 목표치로 설정함

국토공간정보연구사업은 R&D 사업의 특성 상 성별을 구분하여 예산을 지원하지 않아 사업대상자 별 남녀 지원 금액을 산출할 수 없으나 '17년 기술사업화 효과 실적은 3475백만원으로 목표치(126백만원)를 상회하는 성과를 달성함

○ 결과에 대한 원인

- 국토공간정보연구사업은 R&D 사업으로 “과학기술기본법”, “국가연구개발사업의 관리 등에 관한 규정” 등 관련 규정에 따라 추진되고 있어 연구개발 예산 지원 시 남녀 성별을 구별하여 지원할 수 없는 구조임
- 다만, 국토공간정보연구사업은 남녀 성별 구분없이 기업, 연구소, 대학 등 산·학·연이 다양한 컨소시엄으로 참여하여 핵심기술 개발을 추진하고 있음.
- '17년 성과지표(기술 사업화 효과) 달성을 위해 국토공간정보연구사업 참여 주체별로 역할을 구분하여 기술개발을 추진*함으로써 목표치를 상회하는 성과를 달성함

* 연구소, 대학을 중심으로 공간정보 분야 핵심기술 개발을 수행하고, 참여 기업에서는 개발된 핵심기술을 사업화, 제품화하여 매출액을 발생할 수 있도록 유기적 연구수행체계 구성

○ 향후 개선사항

- 향후 국토공간정보연구사업 추진 시 성인지 제도의 취지에 부합하도록, 공간정보 분야 연구소, 대학, 기업 등 산학연에 종사하고 있는 여성 연구원들이 다양하게 사업에 참여할 수 있도록 홍보 등 유관기관 의견 수렴 등을 강화할 예정임

(7) 해외인프라시장개척

□ 사업명: 해외인프라시장개척 (일반회계)

□ 사업목적

- 중소기업이 신규채용한 인력에 대한 해외현장훈련(OJT) 비용을 지원함으로써 중소기업의 안정적 고용기반 확충 및 국내 실업난 해소

□ 정책대상

- 해외건설현장을 보유한 중소·중견건설업체

□ 성 평 등 목 표

- 여성의 진출 비율이 저조한 해외건설 분야의 진출 지원을 위해 훈련을 지원함으로써 동 분야의 취업 확대 및 성평등한 인력양성사업 기반 강화

□ 집행 실적

(단위: 백만원)

세출 예산액(A)	예산결정후 증감액(B)	세출예산 현액(A+B)	지출액	다음 연도 이월액	불용액
2,960	-	2,960	2,960	-	-

* 예산결정후 증감액(B) 내역: 해당사항 없음

○ 세출예산현액 대비 집행실적(지출액) 분석

- 집행률 : 100%
- 집행실적 분석 : 집행잔액 없음(집행률 100%)

□ 성 평등 효과분석

(단위: 백만원, %)

구분		전체	여성(비율)	남성(비율)
'15년	세출예산현액	3,270	108 (3.3)	3,162 (96.7)
	사업대상자 (명)	484,246	76,837 (15.9)	407,409 (84.1)
	지출액	3,270	108 (3.3)	3,162 (96.7)
	수혜자 (명)	304	10 (3.3)	294 (96.7)
'16년	세출예산현액	3,270	1,916 (58.6)	1,354 (41.4)
	사업대상자 (명)	500,305	72,323 (14.5)	427,982 (85.5)
	지출액	3,270	1,916 (58.6)	1,354 (41.4)
	수혜자 (명)	273	16 (5.9)	257 (94.1)
'17년	세출예산현액	2,960	453 (15.3)	2,507 (84.7)
	사업대상자 (명)	543,896	82,967 (15.3)	460,929 (84.7)
	지출액	2,960	120 (4.1)	2,840 (95.9)
	수혜자 (명)	182	8 (4.4)	174 (95.6)

* 통계출처: 통계청 국가통계포털/ 국내통계 중 산업분류별 통계

* 변경내역: 사업대상자 범위를 합리적으로 조정(건설업 취업자 수 → 건설업 근로자 수) 함에 따라 '사업대상자' 및 '세출예산현액' 변경('16년 결산 대비 변동사항 발생)

□ '17년 성과목표 달성 현황

'17년 성과목표(지표)	'17년 목표치	'17년 실적치	달성여부
여성 수혜비율(%)	4	4.4	달성

* 통계출처: 통계청 국가통계포털/ 국내통계 중 산업별통계, 해외건설 현장훈련 지원사업 결과보고서

□ 자체평가

○ 성평등 현황 및 추진 실적

- '17년 해외건설 현장훈련 지위사업의 대상자로 182명 선정하였고 그 중 여성 근로자는 8명. 여성 지원목표(4%)보다 높은 4.4% 지원 결정.

○ 결과에 대한 원인

- 건설기계 작동 능력, 현장경험 등을 중시하는 건설업 특성상 남성 근로자를 선호하는 편이나, 본 사업에서 현장훈련 지원 대상자 선정 시 성별에 따른 평가 항목을 배제하는 등 남녀가 동등하게 선정 기회를 부여받음

○ 향후 개선사항

- 해외현장에 여성 편의시설을 확충하는데 예산을 더 배정하는 등 여성들이 해외건설 현장훈련 지원사업에 보다 쉽게 참여할 수 있도록 사업 구성

(8) 수자원정책알리기및국제협력
- 수자원전문대학원지원 -

사업명: 수자원전문대학원지원 (일반회계)

사업목적

- 기후변화로 인한 국내·외 물관리 여건변화, IT·BT·NT등 산업간 급속한 융·복합, 세계 물시장 확대* 등에 대비한 글로벌 인재육성을 위해 대학원 수준의 체계적인 전문인력 양성 필요

정책대상

- 수자원전문대학원의 석·박사과정 대학원생

성 평등 목표

- 수자원분야에서의 여성전문인력을 양성함으로써 여성역량개발 및 대표성을 제고 남성편중도가 높은 수자원산업에 여성의 직접참여를 유도하고 참여율을 증진시킴으로써 다양한 분야의 여성진출 및 일자리를 확대

집행 실적

(단위: 백만원)

세출 예산액(A)	예산결정후 증감액(B)	세출예산 현액(A+B)	지출액	다음 연도 이월액	불용액
500	-	500	500	-	-

* 예산결정후 증감액(B) 내역: 해당없음

- 세출예산현액 대비 집행실적(지출액) 분석

- 집행률 : 100%

- 집행실적 분석 : 해당없음

□ 성 평등 효과분석

(단위: 백만원, %)

구분		전체	여성(비율)	남성(비율)
'15년	세출예산현액	500	89 (17.8)	411 (82.2)
	사업대상자 (명)	28	5 (17.9)	23 (82.1)
	지출액	500	89 (17.8)	411 (82.2)
	수혜자 (명)	28	5 (17.9)	23 (82.1)
'16년	세출예산현액	500	130 (25.9)	371 (74.1)
	사업대상자 (명)	27	7 (25.9)	20 (74.1)
	지출액	500	130 (25.9)	371 (74.1)
	수혜자 (명)	27	7 (25.9)	20 (74.1)
'17년	세출예산현액	500	154 (30.8)	346 (69.2)
	사업대상자 (명)	26	8 (30.8)	18 (69.2)
	지출액	500	154 (30.8)	346 (69.2)
	수혜자 (명)	26	8 (30.8)	18 (69.2)

* 통계 출처: 결과보고서

□ '17년 성과목표 달성 현황

'17년 성과목표(지표)	'17년 목표치	'17년 실적치	달성여부
수자원전문대학원 여성(재학생) 수혜율	23	30.8	달성

* 통계 출처: 결과보고서

□ 자체평가

○ 성평등 현황 및 추진 실적

- 수자원전문대학원 여성 수혜율(재학생 비율)이 지속 증가 추세
(‘15년 17.9% → ‘16년 25.9% → ‘17년 30.8%)

○ 결과에 대한 원인

- 여성의 수자원분야 교육 및 진출 확대를 위한 지원

○ 향후 개선사항

- 수자원전문대학원 여성수혜율이 지속적으로 증가할 수 있도록 홍보 등 실시
- 대학원 지원자, 합격자, 재학생 및 졸업생 등 성별분리통계 구축

(9) 용산공원 조성사업 지원

□ 사업명: 용산공원 조성사업 지원 (일반회계)

□ 사업목적

- 미군으로부터 반환되는 용산기지에 민족성·역사성·문화성을 고루 갖춘 여가 휴식 및 자연생태 공간의 최초의 국가 도시공원 조성

□ 정책대상

- 모든 공원이용자(대한민국 국민, 외국인 등)

□ 성 평등 목표

- 최초의 국가 도시공원 조성을 통해 성별 구분없이 남녀노소 모든 공원이용자에게 대규모 휴식공간 및 생태공간을 제공

□ 집행 실적

(단위: 백만원)

세출 예산액(A)	예산결정후 증감액(B)	세출예산현액(A+B)	지출액	다음 연도 이월액	불용액
874	447	1,321	1,312	-	9

* 예산결정후 증감액(B) 내역: 이월 443,604,510원, 전용 3,000,000원

○ 세출예산현액 대비 집행실적(지출액) 분석

- 집행률 : 99.3%

- 집행실적 분석 : 집행잔액

□ 성 평등 효과분석

(단위: 백만원, %)

구분		전체	여성(비율)	남성(비율)
'15년	세출예산현액	988	-	-
	사업대상자 (명)	-	-	-
	지출액	930	-	-
	수혜자 (명)	-	-	-
'16년	세출예산현액	2,342	-	-
	사업대상자 (명)	-	-	-
	지출액	1,876	-	-
	수혜자 (명)	-	-	-
'17년	세출예산현액	1,321	-	-
	사업대상자 (명)	-	-	-
	지출액	1,312	-	-
	수혜자 (명)	-	-	-

* 통계출처: 용산공원 조성추진기획단 경비 및 공원조성을 위한 기본설계 예산으로 성별수혜분석이 어려움

* 변경내역:

□ '17년 성과목표 달성 현황

'17년 성과목표(지표)	'17년 목표치	'17년 실적치	달성여부
용산공원 조성계획 완성률(%)	100	85	미달성

* 통계출처: 용산공원 기본설계 및 공원조성계획 수립 용역 예산집행자료

* 미달성사유: 당초 정부안으로 기본설계 용역 완료를 위한 예산을 요구하였으나, 국회 예산심의 과정에서 동 예산이 50% 삭감

□ 자체평가

○ 성평등 현황 및 추진 실적

- '용산공원 조성사업 지원'은 기본설계를 위한 용역비 및 기획단 운영을 위한 경상경비로 구성되어 있어, 현 단계에서는 성별 수혜 분석이 사실상 불가
 - * 현재 사업 추진현황을 고려하여 성인지 예산 제외를 요청하였으나 미반영
- 이에, 현재 추진중인 기본설계 용역 추진율을 성과목표로 설정하였으며, 반영된 예산에 따라 차질없이 진행 중

○ 결과에 대한 원인

- 당초 '17년에 기본설계 용역을 완료하는 것으로 예산을 요구하였으나, 국회 예산심의시 50% 삭감되어 부득이하게 '17년도 목표 미달성
- 다만, 확보된 예산에 맞게 기본설계 용역 완료

○ 향후 개선사항

- '18년에 기본설계 용역 완료 예정

**(10) U-City 기반구축
- 스마트시티 인력양성 -**

□ 사업명: 스마트시티 인력양성 (일반회계)

* 변경전 명칭: U-City 인력양성

* 사 유: 사업명 변경

□ 사업목적

- U-City 전공 석·박사 학위자 배출로 산업 내 고급인력 수요를 충족하고, 대학별 U-City 특성화 교육으로 전문역량 제고

□ 정책대상

- U-City 관련 학과 대학원생

□ 성 평등 목표

- U-City 인력양성사업은 U-City 업계에 필요한 고급·전문인력 양성을 위한 사업으로, 성별 구분 없이 동 교육을 이수한 교육생들이 관련 분야의 전문인력이 될 수 있도록 지원

□ 집행 실적

(단위: 백만원)

세출 예산액(A)	예산결정후 증감액(B)	세출예산 현액(A+B)	지출액	다음 연도 이월액	불용액
980	-	980	980	-	-

* 예산결정후 증감액(B) 내역: 해당사항 없음

- 세출예산현액 대비 집행실적(지출액) 분석

- 집행률 : 100%

- 집행실적 분석 : 집행완료(이월, 불용 없음)

□ 성 평등 효과분석

(단위: 백만원, %)

구분		전체	여성(비율)	남성(비율)
'15년	세출예산현액	1,400	350 (25.0)	1,050 (75.0)
	사업대상자 (명)	240	60 (25.0)	180 (75.0)
	지출액	1,400	350 (25.0)	1,050 (75.0)
	수혜자 (명)	240	60 (25.0)	180 (75.0)
'16년	세출예산현액	980	300 (30.6)	680 (69.4)
	사업대상자 (명)	245	75 (30.6)	170 (69.4)
	지출액	980	300 (30.6)	680 (69.4)
	수혜자 (명)	245	75 (30.6)	170 (69.4)
'17년	세출예산현액	980	236 (24.1)	744 (75.9)
	사업대상자 (명)	291	70 (24.1)	221 (75.9)
	지출액	980	236 (24.1)	744 (75.9)
	수혜자 (명)	291	70 (24.1)	221 (75.9)

* 통계 출처: 스마트시티 인력양성 수행대학

* 변경내역:

□ '17년 성과목표 달성 현황

'17년 성과목표(지표)	'17년 목표치	'17년 실적치	달성여부
U-City 석박사과정 여성 수혜 비율(%)	25	24.1	미달성

* 통계 출처: 스마트시티 인력양성 수행대학

□ 자체평가

○ 성평등 현황 및 추진 실적

- 2016년 대비 전체 인원은 늘었으나, 여성 비율이 하락하였음
- 2016년 : 전체 245명 중 여성 75명(비율 : 30.6%)
- 2017년 : 전체 291명 중 여성 70명(비율 : 24.1%)

○ 결과에 대한 원인

- 도시와 ICT가 융합된 분야인 스마트시티는 교육사업은 관련산업 재직자를 대상으로 하며 관련산업 종사자의 여성비율이 낮은 편임

○ 향후 개선사항

- 3차 스마트시티 인력양성 사업 추진계획('19-'23)에 여성친화적인 과목을 개설하는 등 여성 교육인원을 증가시키고자 함

**(11) 국토공간정보 인력양성
-공간정보 석박사양성-**

□ 사업명: 공간정보 석박사양성 (일반회계)

□ 사업목적

- 공간정보 융·복합시장을 확대하고 선도하기 위한 공간정보 특성화대학원의 확대와 융복합 핵심인재 양성을 위한 장학생 지원

□ 정책대상

- 공간정보 융복합 특성화대학원원 중 공간정보 분야를 연구하는 석·박사 신청자

□ 성 평등 목표

- 남성 중심의 공간정보 분야에 융복합 능력을 갖춘 여성 인재 양성을 통해 여성 인재의 진출 확대를 도모하고 여성 인재의 전문성을 향상시킴

□ 집행 실적

(단위: 백만원)

세출 예산액(A)	예산결정후 증감액(B)	세출예산 현액(A+B)	지출액	다음 연도 이월액	불용액
268	-	268	207	61	-

* 예산결정후 증감액(B) 내역: 해당사항 없음

○ 세출예산현액 대비 집행실적(지출액) 분석

- 집행률 : 77.2%

- 집행실적 분석: 사업비 예산의 77.2%인 207백만원 지출

1. 장학생의 지원금이 최대 7백만원을 기준으로 지원하도록 되어 있으며, 대학원 등록금이 7백만원 미만인 학생의 잔액발생
2. 장학금의 금액을 낮추고 많은 학생이 혜택을 받도록 하는 국회 및 기재부의 개선요구에 따라 2016년부터 지원장학금이 대학원생 1인당 1,200만원에서 700만원으로 하향조정되어 사업참여 장학생 신청이 감소 및 기타 상황으로 예산 잔액 발생

□ 성 평등 효과분석

(단위: 백만원, %)

구분		전체	여성(비율)	남성(비율)
'15년	세출예산현액	386	152 (39.5)	234 (60.5)
	사업대상자 (명)	43	17 (39.5)	26 (60.5)
	지출액	386	171 (44.3)	215 (55.7)
	수혜자 (명)	36	16 (44.4)	20 (55.6)
'16년	세출예산현액	272	91 (33.5)	181 (66.5)
	사업대상자 (명)	39	13 (33.3)	26 (66.7)
	지출액	226	75 (33.2)	151 (66.8)
	수혜자 (명)	39	13 (33.3)	26 (66.7)
'17년	세출예산현액	268	79 (29.4)	189 (70.6)
	사업대상자 (명)	34	10 (29.4)	24 (70.6)
	지출액	207	48 (23.2)	159 (76.8)
	수혜자 (명)	32	8 (25.0)	24 (75.0)

* 통계출처: 2017년 장학생선발 접수현황(내부자료), 2017년 장학생선발 결과(내부자료), 2017년 장학생 지원현황

* 변경내역:

□ '17년 성과목표 달성 현황

'17년 성과목표(지표)	'17년 목표치	'17년 실적치	달성여부
여학생 장학금 수혜비율(%)	52	25	미달성

* 통계출처: 2017년 장학생선발 접수현황(내부자료), 2017년 장학생선발 결과(내부자료), 2017년 장학생 지원현황

□ 자체평가

○ 성평등 현황 및 추진 실적

- '17년 공간정보 석박사 양성 장학생 중 여학생 비율이 25%로 목표 52% 대비 48% 달성
- 총 지원학생 32명 중 '15년부터 계속지원 15명(여2명, 남13명)과 '17년 신규 장학생 17명(여6명, 남11명)을 포함하여 여학생 비율이 전체의 25%에 그침

○ 결과에 대한 원인

- 공간정보 융복합 특성화 대학원은 측지·측량·프로그래밍 등 업무강도가 높고 남성성 높은 공학계열의 교육이 다수 분포되어 연례적으로 여학생의 지원 및 입학 비율이 낮은 상태임
- 하지만 적극적인 홍보 및 안내 등으로 '17년 장학생 신청자 중 여학생 8명, 남학생 11명을 모두 선발하는 등 여성비율이 42%까지 도달했으나, 중도에 취업 등으로 여학생 2명이 포기하고 기존 '15년부터 지원했던 여학생 비율이 낮아(15명 중 2명, 13%) 전체 여성 비율이 저조

○ 향후 개선사항

- 앞으로도 남녀 성비 균형을 고려한 장학생 선발을 지속적으로 추진하고, 특성화대학원과 협업하여 진로지도 등을 권고하며 사업 특성상 여학생 비율 증진을 위해 지속적으로 홍보하고 안내하여 전공자의 수를 높일 계획

8) 예비금(비) 사용명세서

(1) 예비금(비) 사용조서 · 사용명세서

예비비 사용조서

일반회계

(단위: 원)

사 항		지출결정액	배 정 액	지 출 액	다음연도 이월액	불 응 액	대통령결재일	내 용
구 분	세구분							
합 계		11,080,000,000	11,080,000,000	11,080,000,000	0	0		□ 요청사유 ○ 최근 유례없는 강우부족으로 인해 운문댐이 내년 우기 전 고갈이 예상됨에 따라 재난 예방지원사업(금호강계통 광역상수도 비상공급시설 건설) 추진을 위하여 예비비를 요청 - 위 사업에 소요되는 총 사업비는 277억원이며, 운문댐 급수지역의 대규모 생·공용수 부족을 예방하기 위해서는 비상용수 공급시설(금호강 취수)의 설치가 시급한 실정임 □ 일반예비비 배정 및 지출 현황 ○ 일반예비비 배정액 : 11,080,000천원 ○ 일반예비비 예산현액 : 11,080,000천원 ○ 일반예비비 지출액 : 11,080,000천원 ○ 일반예비비 이북용액 : 0
일반예비비	금호강계통 광역상수도 비상공급시설 건설을 위한 일반회계 일반예비비 지출	11,080,000,000	11,080,000,000	11,080,000,000	0	0	2017.11.14	

□ 예비비 사용명세서

일반회계

(단위: 원)

구 분	예비비예산액 (A)	증감액 (B)			예산현액 (C)=A+B	지 출 액 (D)	다음연도 이월액 (E)
		지출결정액	전용	이용및이체			
합 계	0	11,080,000,000	0	0	11,080,000,000	11,080,000,000	0
		0	0	0			
140장(분야) 국토및지역개발	0	11,080,000,000	0	0	11,080,000,000	11,080,000,000	0
		0	0	0			
141관(부문) 수자원	0	11,080,000,000	0	0	11,080,000,000	11,080,000,000	0
		0	0	0			
5000항(프로그램) 용수공급및 개발	0	11,080,000,000	0	0	11,080,000,000	11,080,000,000	0
		0	0	0			
5033세항(단위사업) 광역상 수도건설출자	0	11,080,000,000	0	0	11,080,000,000	11,080,000,000	0
		0	0	0			
460목 출자금	0	11,080,000,000	0	0	11,080,000,000	11,080,000,000	0
		0	0	0			

(2) 일반회계에서 전입받은 특별회계 예비비 사용조서 · 명세서

일반회계에서 전입받은 특별회계 예비비 사용조서

(단위 : 원)

사 항		지출결정액	배 정 액	지 출 액	다음연도 이월액	불 용 액	대통령결재일	내 용
구 분	세구분							
			해	당	없	음		

□ 일반회계에서 전입받은 특별회계 예비비 사용명세서

구 분	예산액	예산결정후 증감액			예산현액	지 출 액	다음연도 이월액	
		지출결정액	전용	이용및이체				
			해	당			없	음

9) 현물출자명세서 : 해당 없음

10) 재정증권발행 및 한국은행 일시차입금 운용명세서 : 해당 없음

제2장. 수입지출결산

1. 수입결산보고서

□ 총괄

구 분	당초 수입계획액 (A)	기금운용계획변경액(B)			수정 수입계획액 (C=A+B)	징수결정액	수 납 액(B)	불납결손액
		국회심의	기재부협의	자체변경등				
							(57,993,251,143,720)	
합 계	68,892,663,000,000	244,446,000,000	0	0	69,137,109,000,000	67,966,677,575,048	66,793,251,143,720	50,090,937,894
자동차사고피해지원기금	243,833,000,000	0	0	0	243,833,000,000	263,883,352,068	(263,883,352,068) 263,883,352,068	0
주택도시기금	68,648,830,000,000	244,446,000,000	0	0	68,893,276,000,000	67,702,794,222,980	(57,729,367,791,652) 66,529,367,791,652	50,090,937,894

□ 기금별 수입결산

(단위: 원)

구 분	당초 수입계획액 (A)	기금운용계획변경액 (B)			수정 수입계획액 (C=A+B)	징수결정액	수 납 액 (D)	불납결손액	미수납액	수정 수입계획액과 수납액의 차 (D-C)
		국회심의	기재부협의	자체변경등						
합 계	68,892,663,000,000	244,446,000,000	0	0	69,137,109,000,000	67,966,677,575,048	66,793,251,143,720	50,090,937,894	1,123,335,493,434	-2,343,857,856,280
							(57,993,251,143,720)			(-11,143,857,856,280)
자동차사고피해지원기금	243,833,000,000	0	0	0	243,833,000,000	263,883,352,068	263,883,352,068	0	0	20,050,352,068
							(263,883,352,068)			(20,050,352,068)
11관 재산수입	2,875,000,000	0	0	0	2,875,000,000	3,409,206,761	3,409,206,761	0	0	534,206,761
54항 기타이자수입및재산수입	2,875,000,000	0	0	0	2,875,000,000	3,409,206,761	3,409,206,761	0	0	534,206,761
545목 기타재산수입	2,875,000,000	0	0	0	2,875,000,000	3,409,206,761	3,409,206,761	0	0	534,206,761
12관 경상이전수입	42,627,000,000	0	0	0	42,627,000,000	44,029,592,491	44,029,592,491	0	0	1,402,592,491
59항 기타경상이전수입	42,627,000,000	0	0	0	42,627,000,000	44,029,592,491	44,029,592,491	0	0	1,402,592,491
593목 법정부담금	31,708,000,000	0	0	0	31,708,000,000	32,985,992,249	32,985,992,249	0	0	1,277,992,249
596목 기타경상이전수입	10,919,000,000	0	0	0	10,919,000,000	11,043,600,242	11,043,600,242	0	0	124,600,242
20관 융자및전대차관원금회수	2,016,000,000	0	0	0	2,016,000,000	2,260,030,914	2,260,030,914	0	0	244,030,914
75항 융자원금회수	2,016,000,000	0	0	0	2,016,000,000	2,260,030,914	2,260,030,914	0	0	244,030,914
754목 기타민간융자원금회수	2,016,000,000	0	0	0	2,016,000,000	2,260,030,914	2,260,030,914	0	0	244,030,914
31관 차입금및여유자금회수	196,315,000,000	0	0	0	196,315,000,000	214,184,521,902	214,184,521,902	0	0	17,869,521,902
							(214,184,521,902)			(17,869,521,902)
85항 정부예금회수	196,315,000,000	0	0	0	196,315,000,000	214,184,521,902	214,184,521,902	0	0	17,869,521,902
							(214,184,521,902)			(17,869,521,902)
852목 통화금융기관예치금회수	196,315,000,000	0	0	0	196,315,000,000	214,184,521,902	214,184,521,902	0	0	17,869,521,902
							(214,184,521,902)			(17,869,521,902)
							(57,729,367,791,652)			(-11,163,908,208,348)

(단위: 원)

구 분	당초 수입계획액 (A)	기금운용계획변경액(B)			수정 수입계획액 (C=A+B)	징수결정액	수 납 액(D)	불납결손액	미수납액	수정수입계획액과 수납액의 차 (D-C)
		국회심의	기재부협의	자체변경등						
52항 정부출자수입	71,156,000,000	0	0	0	71,156,000,000	325,587,243,846	325,587,243,846	0	0	254,431,243,846
521목 정부출자수입	71,156,000,000	0	0	0	71,156,000,000	325,587,243,846	325,587,243,846	0	0	254,431,243,846
54항 기타이자수입및재산수입	2,854,828,000,000	0	0	0	2,854,828,000,000	3,148,517,443,951	2,418,030,340,251	30,852,416,547	699,634,687,153	-436,797,659,749
544목 기타민간이자수입	2,854,828,000,000	0	0	0	2,854,828,000,000	3,148,517,443,951	2,418,030,340,251	30,852,416,547	699,634,687,153	-436,797,659,749
12관 경상이전수입	6,053,000,000	0	0	0	6,053,000,000	52,929,683,570	52,929,683,570	0	0	46,876,683,570
59항 기타경상이전수입	6,053,000,000	0	0	0	6,053,000,000	52,929,683,570	52,929,683,570	0	0	46,876,683,570
593목 법정부담금	1,053,000,000	0	0	0	1,053,000,000	0	0	0	0	-1,053,000,000
596목 기타경상이전수입	5,000,000,000	0	0	0	5,000,000,000	52,929,683,570	52,929,683,570	0	0	47,929,683,570
13관 재화및용역판매수입	50,000,000,000	0	0	0	50,000,000,000	64,903,891,925	64,903,891,925	0	0	14,903,891,925
69항 잡수입	50,000,000,000	0	0	0	50,000,000,000	64,903,891,925	64,903,891,925	0	0	14,903,891,925
691목 기타잡수입	50,000,000,000	0	0	0	50,000,000,000	64,903,891,925	64,903,891,925	0	0	14,903,891,925
20관 융자및전대차관원금회수	13,615,746,000,000	0	0	0	13,615,746,000,000	10,684,391,448,626	10,241,452,120,998	19,238,521,347	423,700,806,281	-3,374,293,879,002
75항 융자원금회수	13,615,746,000,000	0	0	0	13,615,746,000,000	10,684,391,448,626	10,241,452,120,998	19,238,521,347	423,700,806,281	-3,374,293,879,002
754목 기타민간융자원금회수	13,615,746,000,000	0	0	0	13,615,746,000,000	10,684,391,448,626	10,241,452,120,998	19,238,521,347	423,700,806,281	-3,374,293,879,002
31관 차입금및여유자금회수	27,238,797,000,000	0	0	0	27,238,797,000,000	27,636,780,141,528	27,636,780,141,528	0	0	397,983,141,528

(단위: 원)

구 분	당초 수입계획액 (A)	기금운용계획변경액 (B)			수정 수입계획액 (C=A+B)	징수결정액	수 납 액 (D)	불납결손액	미수납액	수정수입계획액과 수납액의 차 (D-C)
		국회심의	기재부협의	자체변경등						
							(0)			(-5,000,000,000)
84항 유가증권매각대	5,000,000,000	0	0	0	5,000,000,000	0	0	0	0	-5,000,000,000
							(0)			(-5,000,000,000)
843목 기타유가증권매각대	5,000,000,000	0	0	0	5,000,000,000	0	0	0	0	-5,000,000,000
							(4,494,727,971,528)			(-7,739,069,028,472)
85항 정부예금회수	12,233,797,000,000	0	0	0	12,233,797,000,000	13,294,727,971,528	13,294,727,971,528	0	0	1,060,930,971,528
							(948,857,756,863)			(-2,784,472,243,137)
852목 통화금융기관예치금회수	3,733,330,000,000	0	0	0	3,733,330,000,000	948,857,756,863	948,857,756,863	0	0	-2,784,472,243,137
							(3,545,870,214,665)			(-4,954,596,785,335)
853목 비통화금융기관예치금회수	8,500,467,000,000	0	0	0	8,500,467,000,000	12,345,870,214,665	12,345,870,214,665	0	0	3,845,403,214,665
40관 정부내부수입및기타	24,812,250,000,000	244,446,000,000	0	0	25,056,696,000,000	25,789,684,369,534	25,789,684,369,534	0	0	732,988,369,534
91항 전입금	1,331,227,000,000	244,446,000,000	0	0	1,575,673,000,000	1,575,673,000,000	1,575,673,000,000	0	0	0
911목 일반회계전입금	717,373,000,000	206,446,000,000	0	0	923,819,000,000	923,819,000,000	923,819,000,000	0	0	0
913목 기금전입금	550,361,000,000	0	0	0	550,361,000,000	550,361,000,000	550,361,000,000	0	0	0
915목 계정간전입금	63,493,000,000	38,000,000,000	0	0	101,493,000,000	101,493,000,000	101,493,000,000	0	0	0
92항 예탁원금회수	5,720,350,000,000	0	0	0	5,720,350,000,000	5,720,349,600,000	5,720,349,600,000	0	0	-400,000
923목 기금예탁원금회수	5,720,350,000,000	0	0	0	5,720,350,000,000	5,720,349,600,000	5,720,349,600,000	0	0	-400,000
94항 예수금	17,528,120,000,000	0	0	0	17,528,120,000,000	18,326,998,474,374	18,326,998,474,374	0	0	798,878,474,374
946목 기타민간예수금	17,528,120,000,000	0	0	0	17,528,120,000,000	18,326,998,474,374	18,326,998,474,374	0	0	798,878,474,374
95항 예탁이자수입	232,553,000,000	0	0	0	232,553,000,000	166,663,295,160	166,663,295,160	0	0	-65,889,704,840

2. 지출결산보고서

□ 총괄

구	분	당초 지출계획액 (A)	기금운용계획변경액(B)			수정 지출계획액 (C=A+B)	전년도이월액	지출계획현액	지출액	다음연도 이월액
			국회심의	기재부협의	자체변경등					
	합	68,892,663,000,000	244,446,000,000	0	0	69,137,109,000,000	100,000,000	69,137,209,000,000	66,793,251,143,720	338,427,270
									(57,993,251,143,720)	
자동차사고피해지원기금		243,833,000,000	0	0	0	243,833,000,000	0	243,833,000,000	263,883,352,068	0
									(263,883,352,068)	
주택도시시기금		68,648,830,000,000	244,446,000,000	0	0	68,893,276,000,000	100,000,000	68,893,376,000,000	66,529,367,791,652	338,427,270
									(57,729,367,791,652)	

□ 기금별 지출결산

(단위: 원)

구 분	당초 지출계획액 (A)	기금운용계획변경액(B)			수정 지출계획액 (C=A+B)	전년도이월액	지출계획현액	지 출 액	다음연도 이월액
		국회심의	기재부협의	자체변경등					
합 계	68,892,663,000,000	244,446,000,000	0	0	69,137,109,000,000	100,000,000	69,137,209,000,000	(57,993,251,143,720) 66,793,251,143,720	338,427,270
자동차사고피해지원기금	243,833,000,000	0	0	0	243,833,000,000	0	243,833,000,000	(263,883,352,068) 263,883,352,068	0
120장(분야) 교통및물류	243,833,000,000	0	0	0	243,833,000,000	0	243,833,000,000	263,883,352,068	0
126관(부문) 물류등기타	243,833,000,000	0	0	0	243,833,000,000	0	243,833,000,000	263,883,352,068	0
4600항(프로그램) 자동차및교통정책	71,628,000,000	0	0	0	71,628,000,000	0	71,628,000,000	56,593,315,000	0
4641세항(단위사업) 자동차사고피해지원	71,628,000,000	0	0	0	71,628,000,000	0	71,628,000,000	56,593,315,000	0
320목 민간이전	71,628,000,000	0	0	0	71,628,000,000	0	71,628,000,000	56,593,315,000	0
9700항(프로그램) 여유자금운용	172,205,000,000	0	0	0	172,205,000,000	0	172,205,000,000	(207,290,037,068) 207,290,037,068	0
9701세항(단위사업) 여유자금운용(자동차사고피해지원기금)	172,205,000,000	0	0	0	172,205,000,000	0	172,205,000,000	(207,290,037,068) 207,290,037,068	0
470목 예치금및유가증권매입	172,205,000,000	0	0	0	172,205,000,000	0	172,205,000,000	(207,290,037,068) 207,290,037,068	0
주택도시기금	68,648,830,000,000	244,446,000,000	0	0	68,893,276,000,000	100,000,000	68,893,376,000,000	(57,729,367,791,652) 66,529,367,791,652	338,427,270
080장(분야) 사회복지	68,648,830,000,000	244,446,000,000	0	0	68,893,276,000,000	100,000,000	68,893,376,000,000	66,529,367,791,652	338,427,270
088관(부문) 주택	68,648,830,000,000	244,446,000,000	0	0	68,893,276,000,000	100,000,000	68,893,376,000,000	66,529,367,791,652	338,427,270
1000항(프로그램) 주택시장안정및주거복지향상	2,624,985,000,000	0	144,100,000,000	0	2,769,085,000,000	0	2,769,085,000,000	2,644,585,571,224	0

(단위: 원)

구 분	당초 지출계획액 (A)	기금운용계획변경액(B)			수정 지출계획액 (C=A+B)	전년도이월액	지출계획현액	지 출 액	다음연도 이월액
		국회심의	기재부협의	자체변경등					
1041세항(단위사업) 주택신보출연	114,818,000,000	0	0	0	114,818,000,000	0	114,818,000,000	109,415,298,030	0
350목 일반출연금	114,818,000,000	0	0	0	114,818,000,000	0	114,818,000,000	109,415,298,030	0
1042세항(단위사업) 이차보전 지원	113,105,000,000	0	0	0	113,105,000,000	0	113,105,000,000	90,131,939,570	0
320목 민간이전	113,105,000,000	0	0	0	113,105,000,000	0	113,105,000,000	90,131,939,570	0
1071세항(단위사업) 이차상환	2,228,084,000,000	0	53,100,000,000	0	2,281,184,000,000	0	2,281,184,000,000	2,189,381,036,069	0
510목 상환지출	2,228,084,000,000	0	53,100,000,000	0	2,281,184,000,000	0	2,281,184,000,000	2,189,381,036,069	0
1076세항(단위사업) 수탁은행관리	167,948,000,000	0	91,000,000,000	0	258,948,000,000	0	258,948,000,000	255,657,297,555	0
210목 운영비	167,948,000,000	0	91,000,000,000	0	258,948,000,000	0	258,948,000,000	255,657,297,555	0
1100항(프로그램) 분양주택등지원	521,873,000,000	12,000,000,000	15,000,000,000	0	548,873,000,000	0	548,873,000,000	506,983,065,400	0
1131세항(단위사업) 주거환경개선지원 (용자)	131,450,000,000	12,000,000,000	-103,000,000,000	0	40,450,000,000	0	40,450,000,000	14,556,336,000	0
450목 용자금	131,450,000,000	12,000,000,000	-103,000,000,000	0	40,450,000,000	0	40,450,000,000	14,556,336,000	0
1134세항(단위사업) 분양주택지원(용 자)	382,778,000,000	0	118,000,000,000	0	500,778,000,000	0	500,778,000,000	486,607,027,150	0
450목 용자금	382,778,000,000	0	118,000,000,000	0	500,778,000,000	0	500,778,000,000	486,607,027,150	0
1136세항(단위사업) 준주택지원(용자)	7,645,000,000	0	0	0	7,645,000,000	0	7,645,000,000	5,819,702,250	0
450목 용자금	7,645,000,000	0	0	0	7,645,000,000	0	7,645,000,000	5,819,702,250	0

(단위: 원)

구 분	당초 지출계획액 (A)	기금운용계획변경액(B)			수정 지출계획액 (C=A+B)	전년도이월액	지출계획현액	지 출 액	다음연도 이월액
		국회심의	기재부협의	자체변경등					
450목 융자금	9,267,400,000,000	747,500,000,000	2,698,000,000,000	0	12,712,900,000,000	0	12,712,900,000,000	12,705,583,666,129	0
1300항(프로그램) 임대주택지원(용자)	5,201,226,000,000	112,500,000,000	168,975,000,000	0	5,482,701,000,000	0	5,482,701,000,000	5,382,037,212,153	0
1332세항(단위사업) 국민임대주택지원 (용자)	519,950,000,000	0	0	-70,000,000,000	449,950,000,000	0	449,950,000,000	444,905,157,000	0
450목 융자금	519,950,000,000	0	0	-70,000,000,000	449,950,000,000	0	449,950,000,000	444,905,157,000	0
1333세항(단위사업) 공공임대주택지원 (용자)	2,728,086,000,000	0	407,000,000,000	70,000,000,000	3,205,086,000,000	0	3,205,086,000,000	3,159,874,140,903	0
450목 융자금	2,728,086,000,000	0	407,000,000,000	70,000,000,000	3,205,086,000,000	0	3,205,086,000,000	3,159,874,140,903	0
1335세항(단위사업) 행복주택(용자)	1,380,690,000,000	0	-266,000,000,000	0	1,114,690,000,000	0	1,114,690,000,000	1,067,305,414,250	0
450목 융자금	1,380,690,000,000	0	-266,000,000,000	0	1,114,690,000,000	0	1,114,690,000,000	1,067,305,414,250	0
1336세항(단위사업) 다가구매입임대 (용자)	572,500,000,000	112,500,000,000	27,975,000,000	0	712,975,000,000	0	712,975,000,000	709,952,500,000	0
450목 융자금	572,500,000,000	112,500,000,000	27,975,000,000	0	712,975,000,000	0	712,975,000,000	709,952,500,000	0
1400항(프로그램) 임대주택지원(출자)	3,441,229,000,000	206,446,000,000	-697,613,000,000	0	2,950,062,000,000	0	2,950,062,000,000	2,288,492,486,000	0
1440세항(단위사업) 임대주택지원	3,441,229,000,000	206,446,000,000	-697,613,000,000	0	2,950,062,000,000	0	2,950,062,000,000	2,288,492,486,000	0
320목 민간이전	50,497,000,000	3,296,000,000	10,958,000,000	0	64,751,000,000	0	64,751,000,000	64,751,000,000	0
330목 자치단체이전	404,290,000,000	75,226,000,000	-21,602,000,000	0	457,914,000,000	0	457,914,000,000	442,380,553,000	0
460목 출자금	2,986,442,000,000	127,924,000,000	-686,969,000,000	0	2,427,397,000,000	0	2,427,397,000,000	1,781,360,933,000	0

(단위: 원)

구 분	당초 지출계획액 (A)	기금운용계획변경액(B)			수정 지출계획액 (C=A+B)	전년도이월액	지출계획현액	지 출 액	다음연도 이월액
		국회심의	기재부협의	자체변경등					
450목 용자금	55,048,000,000	0	0	0	55,048,000,000	0	55,048,000,000	26,954,000,000	0
460목 출자금	10,000,000,000	0	0	0	10,000,000,000	0	10,000,000,000	5,000,000,000	0
1540세항(단위사업) 기금운영비	40,000,000	0	0	0	40,000,000	0	40,000,000	6,800,000	26,727,270
210목 운영비	10,000,000	0	0	0	10,000,000	0	10,000,000	6,800,000	0
260목 연구용역비	30,000,000	0	0	0	30,000,000	0	30,000,000	0	26,727,270
1550세항(단위사업) 도시기능증진지원	0	38,000,000,000	0	0	38,000,000,000	0	38,000,000,000	16,981,000,000	0
450목 용자금	0	38,000,000,000	0	0	38,000,000,000	0	38,000,000,000	16,981,000,000	0
2100항(프로그램) 주택시장안정및주거복지향상(기금운영비)	1,006,000,000	0	0	0	1,006,000,000	100,000,000	1,106,000,000	610,563,187	311,700,000
2176세항(단위사업) 기금운영비	1,006,000,000	0	0	0	1,006,000,000	100,000,000	1,106,000,000	610,563,187	311,700,000
210목 운영비	157,000,000	0	0	0	157,000,000	0	157,000,000	149,533,352	0
220목 여비	183,000,000	0	0	0	183,000,000	0	183,000,000	171,443,740	0
240목 업무추진비	33,000,000	0	0	0	33,000,000	0	33,000,000	31,343,675	0
260목 연구용역비	445,000,000	0	0	0	445,000,000	100,000,000	545,000,000	164,016,500	311,700,000
310목 보전금	188,000,000	0	0	0	188,000,000	0	188,000,000	94,225,920	0
8900항(프로그램) 기금간거래(전출금)	916,000,000	0	0	0	916,000,000	0	916,000,000	913,001,120	0

(단위: 원)

구 분	당초 지출계획액 (A)	기금운용계획변경액(B)			수정 지출계획액 (C=A+B)	전년도이월액	지출계획현액	지 출 액	다음연도 이월액
		국회심의	기재부협의	자체변경등					
9000항(프로그램) 기금간거래(예탁금)	8,044,239,000,000	0	0	0	8,044,239,000,000	0	8,044,239,000,000	8,044,239,000,000	0
9002세항(단위사업) 사학진흥기금예탁 (주택도시기금)	44,239,000,000	0	0	0	44,239,000,000	0	44,239,000,000	44,239,000,000	0
480목 예탁금	44,239,000,000	0	0	0	44,239,000,000	0	44,239,000,000	44,239,000,000	0
9003세항(단위사업) 공공자금관리기금 예탁금	8,000,000,000,000	0	0	0	8,000,000,000,000	0	8,000,000,000,000	8,000,000,000,000	0
480목 예탁금	8,000,000,000,000	0	0	0	8,000,000,000,000	0	8,000,000,000,000	8,000,000,000,000	0
9100항(프로그램) 기금간거래(예수원금상 환)	83,429,000,000	0	2,000,000	0	83,431,000,000	0	83,431,000,000	83,430,800,000	0
9110세항(단위사업) 공공자금관리기금 예수원금상환(주택도시기금)	83,429,000,000	0	2,000,000	0	83,431,000,000	0	83,431,000,000	83,430,800,000	0
510목 상환지출	83,429,000,000	0	2,000,000	0	83,431,000,000	0	83,431,000,000	83,430,800,000	0
9200항(프로그램) 기금간거래(예수이자상 환)	3,056,000,000	0	0	0	3,056,000,000	0	3,056,000,000	2,085,318,110	0
9201세항(단위사업) 공공자금관리기금 예수이자상환(주택도시기금)	3,056,000,000	0	0	0	3,056,000,000	0	3,056,000,000	2,085,318,110	0
510목 상환지출	3,056,000,000	0	0	0	3,056,000,000	0	3,056,000,000	2,085,318,110	0
9300항(프로그램) 계정간거래(전출금)	63,493,000,000	38,000,000,000	0	0	101,493,000,000	0	101,493,000,000	101,493,000,000	0
9310세항(단위사업) 주택계정에서도시 계정으로의전출금	63,493,000,000	38,000,000,000	0	0	101,493,000,000	0	101,493,000,000	101,493,000,000	0
610목 전출금등	63,493,000,000	38,000,000,000	0	0	101,493,000,000	0	101,493,000,000	101,493,000,000	0

(단위: 원)

구 분	당초 지출계획액 (A)	기금운용계획변경액(B)			수정 지출계획액 (C=A+B)	전년도이월액	지출계획현액	지 출 액	다음연도 이월액
		국회심의	기재부협의	자체변경등					
								(4,073,449,943,288)	
9701세항(단위사업) 여유자금운용(주택도시기금)	16,456,990,000,000	-910,000,000,000	-2,328,464,000,000	0	13,218,526,000,000	0	13,218,526,000,000	12,873,449,943,288	0
								(4,066,458,769,862)	
470목 예치금및유가증권매입	16,426,990,000,000	-910,000,000,000	-2,328,464,000,000	0	13,188,526,000,000	0	13,188,526,000,000	12,866,458,769,862	0
710목 예비비및기타	30,000,000,000	0	0	0	30,000,000,000	0	30,000,000,000	6,991,173,426	0
9800항(프로그램) 차입금등원금상환	22,873,900,000,000	0	0	0	22,873,900,000,000	0	22,873,900,000,000	21,846,522,365,041	0
9850세항(단위사업) 기타민간예수금원금상환(주택도시기금)	13,014,700,000,000	0	0	0	13,014,700,000,000	0	13,014,700,000,000	12,948,983,285,041	0
510목 상환지출	13,014,700,000,000	0	0	0	13,014,700,000,000	0	13,014,700,000,000	12,948,983,285,041	0
9860세항(단위사업) 국공채원금상환(주택도시기금)	9,859,200,000,000	0	0	0	9,859,200,000,000	0	9,859,200,000,000	8,897,539,080,000	0
510목 상환지출	9,859,200,000,000	0	0	0	9,859,200,000,000	0	9,859,200,000,000	8,897,539,080,000	0

3. 부속서류

1) 재원조성실적표

(단위: 원)

연도	누계	합계(A+B)	자 본					장 기 부 채				
			정부출연금	전 입 금	재정운영결과	기 타	소 계 (A)	차 입 금	채 권	예 탁 금	차 관	기 타
자동차사고피해지원기금												
2017	195,861,317,702	195,861,317,702	0	0	-6,634,803,244	202,496,120,946	195,861,317,702	0	0	0	0	0
주택도시기금												
1981	585,829,670,046	585,829,670,046	0	0	1,920,997,502	0	1,920,997,502	1,229,800,000	491,617,233,000	39,000,000,000	0	52,061,639,544
1982	915,885,680,827	330,056,010,781	39,000,000,000	0	-1,316,944,835	0	37,683,055,165	-177,700,000	177,306,185,000	45,767,000,000	0	69,477,470,616
1983	1,162,746,290,351	246,860,609,524	44,000,000,000	0	-25,724,618,132	0	18,275,381,868	-370,500,000	193,938,320,000	10,045,000,000	793,768,055	24,178,639,601
1984	1,428,238,672,478	265,492,382,127	0	0	-9,986,240,241	0	-9,986,240,241	-180,000,000	252,152,791,000	-33,367,000,000	5,668,291,013	51,204,540,355
1985	1,680,328,710,889	252,090,038,411	0	0	16,855,904,499	70,032,503,677	86,888,408,176	-171,400,000	189,147,050,000	-30,045,000,000	38,186,108,367	-31,915,128,132
1986	1,964,833,256,461	284,504,545,572	100,000,000,000	0	31,323,419,017	11,509,806,015	142,833,225,032	-166,800,000	128,356,318,000	32,357,000,000	13,714,522,966	-32,589,720,426
1987	2,638,514,180,094	673,680,923,633	100,000,000,000	0	41,883,424,932	11,302,182,002	153,185,606,934	-155,800,000	394,379,198,000	8,435,000,000	62,864,041,603	54,972,877,096
1988	3,246,094,291,522	607,580,111,428	30,000,000,000	0	84,230,408,763	11,207,532,651	125,437,941,414	129,992,400,000	265,619,110,000	-27,295,000,000	19,807,112,502	94,018,547,512
1989	3,764,274,064,973	518,179,773,451	30,000,000,000	0	131,384,737,211	30,657,823,061	192,042,560,272	209,005,600,000	135,311,285,000	-8,761,000,000	-876,325,080	-8,542,346,741
1990	4,939,174,169,397	1,174,900,104,424	0	0	156,895,935,554	40,183,813,039	197,079,748,593	10,766,800,000	867,188,850,000	25,491,000,000	1,223,666,958	73,150,038,873
1991	6,385,994,738,054	1,446,820,568,657	0	0	232,966,522,757	58,406,108,553	291,372,631,310	-349,772,400,000	1,394,321,305,000	33,314,000,000	928,531,413	76,656,500,934
1992	8,317,520,209,135	1,931,525,471,081	0	0	320,622,869,447	54,051,517,457	374,674,386,904	0	1,430,286,300,000	-22,937,000,000	16,707,941,519	132,793,842,658
1993	10,125,555,186,619	1,808,034,977,484	0	0	305,742,541,268	55,625,066,461	361,367,607,729	0	1,267,438,120,000	-18,988,000,000	31,034,557,666	167,182,692,089
1994	12,547,384,618,381	2,421,829,431,762	0	0	363,784,059,407	59,657,078,854	423,441,138,261	319,520,000,000	1,020,509,005,000	507,402,000,000	-10,437,730,729	161,395,019,230
1995	15,661,111,514,912	3,113,726,896,531	0	0	409,347,030,940	55,064,326,653	464,411,357,593	460,823,700,000	993,845,150,000	986,000,000,000	-20,215,631,884	228,862,320,822
1996	19,007,721,418,089	3,346,609,903,177	0	0	425,114,471,007	50,706,262,778	475,820,733,785	649,498,000,000	1,120,875,750,000	966,393,000,000	-25,651,526,309	159,673,945,701
1997	22,524,948,602,627	3,517,227,184,538	0	0	391,098,028,358	58,770,059,093	449,868,087,451	615,398,000,000	1,175,945,645,000	949,922,000,000	43,060,102,568	283,033,349,519
1998	26,584,478,025,546	4,059,529,422,919	0	0	412,193,757,412	59,521,935,530	471,715,692,942	505,973,000,000	781,499,090,000	2,392,596,506,008	-50,154,675,920	-42,100,190,111
1999	33,024,301,923,731	6,439,823,898,185	0	0	338,420,770,173	67,009,602,946	405,430,373,119	640,725,684,000	1,574,117,480,000	3,596,565,686,202	-34,419,488,112	257,404,162,976
2000	33,686,873,782,658	662,571,858,927	0	0	-443,434,354,742	76,802,522,167	-366,631,832,575	149,201,033,540	1,401,813,855,000	-759,820,148,419	-24,020,407,536	262,029,358,917
2001	36,513,617,995,657	2,826,744,212,999	0	0	-956,517,427,723	77,689,514,996	-878,827,912,727	-69,926,309,520	2,917,471,630,000	578,409,710,462	-27,506,784,438	307,123,879,222
2002	38,879,054,305,043	2,365,436,309,386	0	0	101,605,889,127	105,399,919,933	207,005,809,060	-562,638,036,982	4,902,137,920,000	-2,567,643,754,253	-12,001,530,409	398,575,901,970
2003	40,922,644,805,227	2,043,590,500,184	0	0	461,899,343,418	1,073,280,586	462,972,624,004	-54,740,023,648	3,373,114,485,000	-1,904,851,000,000	-9,266,637,327	176,361,052,155
2004	42,039,733,232,231	1,117,088,427,004	0	0	248,528,951,010	-3,330,717,417	245,198,233,593	-102,696,710,270	2,087,347,653,000	-1,195,328,000,000	-13,634,218,828	96,201,469,509
2005	42,774,899,976,428	735,166,744,197	0	0	322,050,060,143	-5,879,088,970	316,170,971,173	-127,361,151,950	3,006,401,089,000	-2,452,740,000,000	-5,803,688,058	-1,500,475,968
2006	45,511,418,209,588	2,736,518,233,160	0	0	644,915,604,584	-23,039,930,167	621,875,674,417	-138,777,549,690	3,112,146,911,000	-939,922,000,000	0	81,195,197,433
2007	48,701,934,627,653	3,190,516,418,065	0	898,913,000,000	792,039,171,014	-15,014,299,072	1,675,937,871,942	-1,781,378,711,480	1,537,513,112,000	1,638,061,200,000	0	120,382,945,603
2008	52,955,399,344,662	4,253,464,717,009	0	981,292,000,000	669,746,191,855	-23,269,596,909	1,627,768,594,946	-21,064,250,172	2,403,849,587,000	-192,162,000,000	0	435,072,785,235
2009	59,314,055,420,909	6,358,656,076,247	0	868,390,000,000	631,980,585,883	909,951,059,323	2,410,321,645,206	-210,102,081,198	1,439,154,096,000	10,000,000,000	0	2,709,282,416,239

(단위: 원)

연도	누계	합계(A+B)	자본				장기부채					
			정부출연금	전입금	재정운영결과	기타	소계(A)	차입금	채권	예탁금	차관	기타
2014	64,982,847,901,889	2,035,773,810,893	0	277,555,022,000	613,655,597,013	464,507,796,461	1,355,718,415,474	-178,197,200,000	1,025,518,220,000	-10,000,000,000	0	-157,265,624,581
2015	72,696,963,035,921	7,714,115,134,032	0	709,012,000,000	-991,131,150,978	3,083,386,134,471	2,801,266,983,493	-122,995,600,000	5,232,477,860,000	10,000,000,000	0	-206,634,109,461
2016	79,209,491,827,876	6,512,528,791,955	0	587,267,000,000	-196,870,900,776	740,171,598,664	1,130,567,697,888	-83,430,800,000	5,745,322,410,000	0	0	-279,930,515,933
2017	86,037,550,188,895	6,828,058,361,019	0	923,819,000,000	347,828,891,214	1,449,576,109,439	2,721,224,000,653	-50,764,400,000	4,114,336,210,000	-10,000,000,000	0	53,262,550,366

* 과년도의 재원조성실적내역을 수정하였을 경우 해당 사유를 작성

2) 성인지 기금결산서

1) 개요

(1) 성 평등 목표

- 주거여건 개선 및 주거권보장을 위한 기반 마련
 - 세대구성원의 특성에 따른 사회서비스 제공
 - 주택제공과 용자 지원을 통한 주거안정 기회 확대

(2) 성 평등 목표 추진 결과

- 한부모 가정, 여성폭력피해자 등 사회적 약자 여성의 주거복지 향상을 위해 사회적응과 자립할 수 있도록 임대주택 공급
 - (국민임대) 지출계획 현액 449,950백만원 중 444,905백만원 집행(98.9%)
 - 한부모 가족 또는 저소득가구의 세대원인 부녀자 등에게 임대주택 공급
 - (다가구매입임대출자) 지출계획 현액 651,677백만원 중 651,677백만원 집행(100%)
 - 기존주택을 매입하여 주거취약계층에게 저렴한 임대주택으로 공급
 - (전세임대경상보조) 지출계획현액 75,306백만원 중 75,306백만원 집행(100%)
 - 전세주택의 도배, 장판 등을 지원하여 쾌적한 주거공간 마련

(3) 성인지 결산 사업 총괄표

□ 예산집행결과

(단위: 백만원, %)

회계	세부사업명	'17년			'16년 지출액 (c)	전년대비 증감 (b-c)	전년대비 증감률 (b-c/ c)	비고
		지출계획 현액 (a)	지출액 (b)	집행률 (b/a)				
주택도 시기금	(1) 국민임대(응자)	449,950	444,905	98.9	415,720	29,185	7.0	
	(2) 다가구매입임대출자1)	651,677	651,677	100.0	459,903	191,774	41.7	
	(3) 전세임대경상보조1)	75,306	75,306	100.0	67,894	7,412	10.9	
합 계		1,176,933	1,171,888	99.6	943,517	228,371	24.2	

1) 제1차 양성평등정책기본계획 추진사업

2) '16년도 성별영향분석평가 추진사업

□ '17년 성과목표 달성 현황

(단위: 개, %)

성과목표(A)	목표 달성(B)	목표 미달성	목표 달성률(B/A)
3	3	-	100.0

2) 사업별 집행내역

(1) 국민임대(용자)

□ 사업명: 국민임대(용자) (주택도시기금)

□ 사업목적

- 저소득층의 주거안정을 도모하기 위해 지자체 및 LH 등 공공이 국민임대주택을 건설하는 경우 해당 사업비의 일정비율을 주택도시기금에서 저리로 용자 지원

□ 정책대상

- 신혼부부, 노부모부양, 다자녀, 장애인, 국가유공자, 청약저축가입자 등 무주택 세대구성원으로서 해당세대의 월평균 소득이 전년도 도시근로자 가구당 월평균 소득의 70% 이하인 자

□ 성 평등 목표

- LH, 지자체 등 공공시행자에게 국민임대주택 건설비를 지원(용자)하여 국민임대주택이 원활하게 공급될 수 있도록 함으로써, 국민임대주택 입주대상자 중 한부모가족(母子가족) 또는 저소득가구의 세대원인 부녀자 등에게 안정적인 주거환경을 제공

□ 집행 실적

(단위: 백만원)

당초지출 계획액(A)	기금운용계획 변경액 등(B)	지출계획 현액(A+B)	지출액	다음 연도 이월액	불용액
519,950	△70,000	449,950	444,905	-	5,045

* 기금운용계획 변경액 (B) 내역: 국민임대 사업규모 축소에 따른 사업비 감액

○ 지출계획현액 대비 집행실적(지출액) 분석

- 집행률 : 98.9%
- 집행실적 분석 : 분기마다 예산집행 및 추진상황 점검회의를 개최하여 사업 시행자별 예산집행 실적을 지속적으로 점검하여 목표 달성
- 불용사유 : 집행잔액

□ 성 평등 효과분석

(단위: 백만원, %)

구분		전체	여성(비율)	남성(비율)
'15년	세출예산현액	429,509	-	-
	사업대상자 (명)	5,120	-	-
	지출액	417,278	-	-
	수혜자 (명)	5,120	-	-
'16년	세출예산현액	558,594	-	-
	사업대상자 (명)	5,212	-	-
	지출액	415,720	-	-
	수혜자 (명)	5,212	-	-
'17년	세출예산현액	449,950	-	-
	사업대상자 (명)	5,000	-	-
	지출액	444,905	-	-
	수혜자 (명)	5,000	-	-

* 통계출처: 공공주택 공급실적보고서

* 변경내역: 변경사유 해당사항 없음

□ '17년 성과목표 달성 현황

'17년 성과목표(지표)	'17년 목표치	'17년 실적치	달성여부
국민임대주택 사업승인 실적(호)(LH 및 지자체 공급 총물량, 성별구분 없음)	5000호	5,000	달성

* 통계출처: 공공주택 공급실적보고서
 (성별분석이 불가능한 이유) 국민임대사업은 신혼부부, 한부모부양, 다자녀, 장애인 등 저소득 무주택구성원을 위한 공공임대주택 지원 사업으로 입주자(수혜자)는 자격 조건에 부합하면 거주가 가능하며 입주자의 성별을 분석한 통계는 없음

□ 자체평가

○ 성평등 현황 및 추진 실적

- 성과목표를 국민임대 사업승인 실적으로 설정하여 공공주택이 사회적으로 취약한 상황에 놓인 입주희망자에게 제공될 수 있도록 함

○ 결과에 대한 원인

- 국민임대주택을 건설(매입)하여 주거취약계층에게 저렴하게 공공임대주택 공급

○ 향후 개선사항

- 지자체, 지방공사의 사업 참여 활성화를 위해 지원단가 상향 등을 기획재정부와 협의하여 국민임대주택사업 추진 강화

(2) 다가구매입임대출자

□ 사업명: 다가구매입임대출자 (주택도시기금)

□ 사업목적

- 한부모가정, 성폭력·가정폭력피해자 및 탈성매매여성의 주거안정을 위하여 다가구주택 등을 매입하고 개보수 후 그룹홈 운영기관에게 공급하여 자립 지원

□ 정책대상

- 저소득 미혼모(부) 및 저소득 부 등 한부모가정, 성폭력·가정폭력피해자 및 탈성매매여성

□ 성 평등 목표

- 저소득 미혼모(부) 및 저소득 부 등 한부모가정, 성폭력·가정폭력피해자 등과 같은 사회취약계층에 대한 주거지원 강화

□ 집행 실적

(단위: 백만원)

당초지출 계획액(A)	기금운용계획 변경액 등(B)	지출계획 현액(A+B)	지출액	다음 연도 이월액	불용액
626,500	25,177	651,677	651,677	-	-

* 기금운용계획 변경액 (B) 내역: 다가구매입임대 지원규모 확대에 따른 사업비 증액

○ 지출계획현액 대비 집행실적(지출액) 분석

- 집행률 : 100%

- 집행실적 분석 : 분기마다 예산집행 및 추진상황 점검회의를 개최하여 사업 시행자별 예산집행 실적을 지속적으로 점검하여 목표 달성

□ 성 평등 효과분석

(단위: 백만원, %)

구분		전체	여성(비율)	남성(비율)
'15년	세출예산현액	511,349	-	-
	사업대상자 (호)	11,740	-	-
	지출액	508,095	-	-
	수혜자 (호)	98	-	-
'16년	세출예산현액	463,168	-	-
	사업대상자 (호)	9,643	-	-
	지출액	459,903	-	-
	수혜자 (호)	169	-	-
'17년	세출예산현액	651,677	-	-
	사업대상자 (호)	100	-	-
	지출액	651,677	-	-
	수혜자 (호)	100	-	-

* 통계출처: 공공주택 공급실적보고서

* 변경내역: 해당사항 없음

□ '17년 성과목표 달성 현황

'17년 성과목표(지표)	'17년 목표치	'17년 실적치	달성여부
그룹홈 지원 수(호)	100	100	달성

* 통계출처: 공공주택 공급실적 보고서
 (성별분석이 불가능한 이유: 다가구매입임대 사업은 저소득 미혼모, 한부모가정, 성폭력, 가정폭력피해자 및 탈성매매여성과 저소득층을 위한 공공임대주택으로 입주자는 자격 조건에 부합하면 거주가 가능하나 입주자의 성별을 분석한 통계는 없음)

□ 자체평가

○ 성평등 현황 및 추진 실적

- 성과목표를 ‘그룹홈’ 지원실적으로 설정하여 사업의 일정 물량 이상이 사회적으로 취약한 상황에 놓인 여성들에게 제공될 수 있도록 함

○ 결과에 대한 원인

- 다가구주택을 매입하여 입주자에게 저렴하게 공공임대주택으로 공급

○ 향후 개선사항

- 지자체, 지방공사의 사업 참여 활성화를 위해 지원단가 상향 등을 기획재정부와 협의하여 다가구매입임대사업 추진 강화

(3) 전세임대경상보조

□ 사업명: 전세임대경상보조 (주택도시기금)

□ 사업목적

- 한부모가정, 성폭력·가정폭력피해자 및 탈성매매여성의 주거안정을 위하여 임대인과 전세계약을 체결 후 그룹홈 운영기관에게 공급하여 자립 지원

□ 정책대상

- 저소득 미혼모(부) 및 저소득 부 등 한부모가정, 성폭력·가정폭력피해자 및 탈성매매여성

□ 성 평등 목표

- 저소득 미혼모(부) 및 저소득 부 등 한부모가정, 성폭력·가정폭력피해자 등과 같은 사회취약계층에 대한 주거지원 강화

□ 집행 실적

(단위: 백만원)

당초지출 계획액(A)	기금운용계획 변경액 등(B)	지출계획 현액(A+B)	지출액	다음 연도 이월액	불용액
63,965	11,341	75,306	75,306	-	-

* 기금운용계획 변경액 (B) 내역: 주거비 경감방안에 따라 공급물량 확대에 따른 증액

○ 지출계획현액 대비 집행실적(지출액) 분석

- 집행률 : 100%

- 집행실적 분석 : 분기마다 예산집행 및 추진상황 점검회의를 개최하여 사업 시행자별 예산집행 실적을 지속적으로 점검하여 목표 달성

□ 성 평등 효과분석

(단위: 백만원, %)

구분		전체	여성(비율)	남성(비율)
'15년	세출예산현액	65,996	-	-
	사업대상자 (호)	65,083	-	-
	지출액	59,408	-	-
	수혜자 (호)	98	-	-
'16년	세출예산현액	71,000	-	-
	사업대상자 (호)	76,307	-	-
	지출액	67,894	-	-
	수혜자 (호)	169	-	-
'17년	세출예산현액	75,306	-	-
	사업대상자 (호)	103	-	-
	지출액	75,306	-	-
	수혜자 (호)	103	-	-

* 통계출처: 공공주택 공급실적 보고서

* 변경내역: 해당사항 없음

□ '17년 성과목표 달성 현황

'17년 성과목표(지표)	'17년 목표치	'17년 실적치	달성여부
그룹홈 지원 수(호)	103	103	달성

* 통계출처: 공공주택 공급실적 보고서

(성별분석이 불가능한 이유: 다가구매입임대 사업은 저소득 미혼모, 한부모가정, 성폭력, 가정폭력피해자 및 탈성매매여성과 저소득층을 위한 공공임대주택으로 입주자는 자격 조건에 부합하면 거주가 가능하나 입주자의 성별을 분석한 통계는 없음)

□ 자체평가

○ 성평등 현황 및 추진 실적

- 성과목표를 ‘그룹홍’ 지원실적으로 설정하여 사업의 일정 물량 이상이 사회적으로 취약한 상황에 놓인 여성들에게 제공될 수 있도록 함

○ 결과에 대한 원인

- 다가구주택을 매입하여 입주자에게 저렴하게 공공임대주택으로 공급

○ 향후 개선사항

- 지자체, 지방공사의 사업 참여 활성화를 위해 지원단가 상향 등을 기획재정부와 협의하여 다가구매입임대사업 추진 강화

3) 기금운용계획 변경내용 설명서

<주택도시기금>

□ 변경사유

- 주택건설자금 지원으로 임대주택 공급 및 저소득층 주거안정 도모
 - 다가구매입임대주택 등 지원기준 변경을 통한 안정적인 공공주택 공급기반 마련
 - 민간임대주택 공급을 위한 민간임대 용자금 지원 확대
- 주택구입·전세자금 지원으로 무주택 서민과 저소득층의 자금부담 완화
 - 주택구입(디딤돌대출), 전세자금(버팀목대출) 지원 확대
 - 다양한 전세임대주택 공급으로 청년층 주거안정 강화
- 도시뉴딜정책 추진을 위한 가로주택정비사업 등 도시재생사업 확대

□ 변경내역

- 민간임대(용자금), 주택구입·전세자금 등 증액
- 다가구매입임대 출자금·용자금 및 청약저축 이자상환액 증액
- 청년전세임대 지원기준 변경 및 청년매입형 다가구매입임대 기준 신설
- 수요자중심형 재생지원, 가로주택 정비사업, 위험건축물 이주자금 용자조건 신설
- 신혼부부 전용 주택구입·전세자금 상품 및 사회임대주택 용자조건 신설
- 민간임대주택 용자금 금리인상 및 대출구간 변경

여백

< 수입 >

(단위: 백만원)

구 분	변경일자	당초(A)	변경(B)	증감(B-A)	사 유
합 계		24,812,250	25,056,696	244,446	
40관 정부내부수입및기타	-	24,812,250	25,056,696	244,446	
91항 전입금	-	1,331,227	1,575,673	244,446	
911목 일반회계전입금	07/23	717,373	923,819	206,446	2017년 기금운용계획변경(3차) 요구

< 지 출 >

* 분야-부문 : 080장(분야) 사회복지 - 088관(부문) 주택

(단위: 백만원)

구 분	변경일자	당초(A)	변경(B)	증감(B-A)	사 유
합 계	-	68,648,830	68,893,276	244,446	
1000항(프로그램) 주택시장안정 및주거복지향상	-	2,624,985	2,769,085	144,100	
1071세항(단위사업) 이자상환	-	2,228,084	2,281,184	53,100	
510목 상환지출	12/27	634,007	687,107	53,100	2017년 기금운용계획변경(8차)
1076세항(단위사업) 수탁은행관리	-	167,948	258,948	91,000	
210목 운영비	08/07	167,948	167,948	0	2017년 기금운용계획변경(4차)
	08/08	167,948	167,948	0	기재부 승인 변경 건이나 자체변경건으로 착오처리하여 자체 변경건으로 원 금액으로 복귀한 후 기재부 승인변경 처리
	08/09	167,948	167,948	0	2017년 기금운용계획변경(4차)
	10/19	167,948	167,948	0	2017년 1차 주택도시기금 자체변경
	11/24	167,948	258,948	91,000	2017년 기금운용계획변경(6차)-기재부승인
1100항(프로그램) 분양주택등지원	-	521,873	548,873	27,000	
1131세항(단위사업) 주거환경개선지원(용자)	-	131,450	40,450	-91,000	
450목 융자금	07/23	0	12,000	12,000	2017년 기금운용계획변경(3차) 요구
	11/24	131,450	28,450	-103,000	2017년 기금운용계획변경(6차)-기재부승인
1134세항(단위사업) 분양주택지원(용자)	-	382,778	500,778	118,000	
450목 융자금	11/24	382,778	500,778	118,000	2017년 기금운용계획변경(6차)-기재부승인
1200항(프로그램) 구입·전세자금	-	9,267,400	12,712,900	3,445,500	
1231세항(단위사업) 주택구입·전세자금(용자)	-	9,267,400	12,712,900	3,445,500	
450목 융자금	05/26	9,267,400	10,693,400	1,426,000	기재부 승인통보(2017.3.31.)
	07/23	9,267,400	11,440,900	2,173,500	2017년 기금운용계획변경(3차) 요구
	11/24	9,267,400	12,712,900	3,445,500	2017년 기금운용계획변경(6차)-기재부승인
1300항(프로그램) 임대주택지원(용자)	-	5,201,226	5,482,701	281,475	
1332세항(단위사업) 국민임대주택지원(용자)	-	519,950	449,950	-70,000	
450목 융자금	12/19	519,950	449,950	-70,000	2017년 제2차 자체변경
1333세항(단위사업) 공공임대주택지원(용자)	-	2,728,086	3,205,086	477,000	
450목 융자금	12/19	927,472	997,472	70,000	2017년 제2차 자체변경

여백

1336세향(단위사업) 다가구매입 임대(응자)	-	572,500	712,975	140,475	
450목 융자금	05/26	572,500	600,475	27,975	기재부 승인통보(2017.3.31.)
	07/23	572,500	712,975	140,475	2017년 기금운용계획변경(3차) 요구
1400향(프로그램) 임대주택지원 (출자)	-	3,441,229	2,950,062	-491,167	
1440세향(단위사업) 임대주택지 원	-	3,441,229	2,950,062	-491,167	
320목 민간이전	05/26	50,497	55,500	5,003	기재부 승인통보(2017.3.31.)
	07/23	50,497	58,796	8,299	2017년 기금운용계획변경(3차) 요구
	11/24	50,497	62,896	12,399	2017년 기금운용계획변경(6차)-기 재부승인
	12/27	50,497	64,751	14,254	2017년 기금운용계획변경(8차)
330목 자치단체이전	05/26	143,003	151,504	8,501	기재부 승인통보(2017.3.31.)
	07/23	54,860	130,086	75,226	2017년 기금운용계획변경(3차) 요구
	11/24	358,616	512,214	153,598	2017년 기금운용계획변경(6차)-기 재부승인
	12/27	271,490	306,853	35,363	2017년 기금운용계획변경(8차)
460목 출자금	05/26	392,450	411,333	18,883	기재부 승인통보(2017.3.31.)
	07/23	393,450	540,257	146,807	2017년 기금운용계획변경(3차) 요구
	11/24	2,977,442	2,294,571	-682,871	2017년 기금운용계획변경(6차)-기 재부승인
	12/27	929,912	842,701	-87,211	2017년 기금운용계획변경(8차)
1500향(프로그램) 도시재생활성 화	-	65,088	103,088	38,000	
1550세향(단위사업) 도시기능증 진지원	-	0	38,000	38,000	
450목 융자금	07/23	0	38,000	38,000	2017년 기금운용계획변경(3차) 요구
	12/28	0	38,000	38,000	2017년 기금운용계획(도시계정) 자체 변경
9100향(프로그램) 기금간거래(예 수원금상환)	-	83,429	83,431	2	
9110세향(단위사업) 공공자금관 리기금예수금원금상환(주택도시 기금)	-	83,429	83,431	2	
510목 상환지출	12/27	83,429	83,431	2	2017년 기금운용계획변경(8차)
9300향(프로그램) 계정간거래(전 출금)	-	63,493	101,493	38,000	
9310세향(단위사업) 주택계정에 서도시계정으로의전출금	-	63,493	101,493	38,000	
610목 전출금등	07/23	63,493	101,493	38,000	2017년 기금운용계획변경(3차) 요구
9700향(프로그램) 여유자금운용	-	16,456,990	13,218,526	-3,238,464	
9701세향(단위사업) 여유자금운 용(주택도시기금)	-	16,456,990	13,218,526	-3,238,464	

<참고> 프로그램 결산

1. 연차별 프로그램 결산 총괄표

(단위: 원, %)

구 분	2016 지 출 액	2017	
		예 산 액 (A)	지 출 액 (B)
합 계	96,777,458,168,139	105,746,615,083,000	94,381,549,378,980
070장(분야) 환경	317,570,490	0	0
073관(부문) 대기	317,570,490	0	0
1600항(프로그램) 기후변화대응	317,570,490	0	0
080장(분야) 사회복지	60,990,923,367,919	70,922,564,000,000	59,744,620,116,272
081관(부문) 기초생활보장	953,733,145,970	947,098,000,000	946,933,028,100
1000항(프로그램) 주택시장안정및주거복지향상	953,733,145,970	947,098,000,000	946,933,028,100
088관(부문) 주택	60,037,190,221,949	69,975,466,000,000	58,797,687,088,172
1000항(프로그램) 주택시장안정및주거복지향상	2,873,925,993,480	2,924,756,000,000	2,787,145,010,144
1100항(프로그램) 분양주택등지원	541,543,170,436	548,873,000,000	506,983,065,400
1200항(프로그램) 구입·전세자금	11,321,591,707,744	12,712,900,000,000	12,705,583,666,129
1300항(프로그램) 임대주택지원(응자)	3,774,587,564,517	5,482,701,000,000	5,382,037,212,153
1400항(프로그램) 임대주택지원(출자)	2,653,913,838,000	2,950,062,000,000	2,288,492,486,000
1500항(프로그램) 도시재생활성화	7,400,000,000	103,088,000,000	48,941,800,000
1600항(프로그램) 도시재생(일반)	0	2,700,000,000	1,940,857,600
2100항(프로그램) 주택시장안정및주거복지향상(기금운영비)	594,087,938	1,006,000,000	610,563,187
8400항(프로그램) 내부거래지출	587,267,000,000	923,819,000,000	923,819,000,000
8900항(프로그램) 기금간거래(전출금)	580,399,610	916,000,000	913,001,120
9000항(프로그램) 기금간거래(예탁금)	6,056,231,305,000	8,044,239,000,000	8,044,239,000,000
9100항(프로그램) 기금간거래(예수원금상환)	122,995,600,000	83,431,000,000	83,430,800,000
9200항(프로그램) 기금간거래(예수이자상환)	2,877,722,160	3,056,000,000	2,085,318,110
9300항(프로그램) 계정간거래(전출금)	40,100,000,000	101,493,000,000	101,493,000,000
9700항(프로그램) 여유자금운용	8,535,962,832,062	13,218,526,000,000	4,073,449,943,288
9800항(프로그램) 차입금등원금상환	23,517,619,001,002	22,873,900,000,000	21,846,522,365,041
120장(분야) 교통및물류	32,148,760,261,210	31,640,445,754,000	31,472,524,896,458
121관(부문) 도로	16,590,814,502,500	15,823,051,000,000	15,776,409,856,250
1500항(프로그램) 고속도로건설	1,395,523,470,740	1,364,888,000,000	1,361,154,248,980

(단위: 원, %)

구 분	2016 지 출 액	2017	
		예 산 액 (A)	지 출 액 (B)
1900항(프로그램) 지자체 도로건설지원	550,232,254,490	546,559,000,000	542,465,837,360
8000항(프로그램) 회계간거래(전출금)	8,519,536,000,000	7,868,530,000,000	7,868,530,000,000
8800항(프로그램) 회계기금간거래(공무원연금부담금)	378,338,110	467,000,000	96,997,160
8900항(프로그램) 공자기금 예탁(도로 계정)	0	600,690,000,000	600,690,000,000
122관(부문) 철도	13,230,834,478,750	13,158,816,000,000	13,079,254,205,660
2500항(프로그램) 고속철도건설	30,000,000,000	81,000,000,000	81,000,000,000
2600항(프로그램) 일반철도건설	4,512,218,883,260	4,448,753,000,000	4,422,753,000,000
2700항(프로그램) 철도안전및운영	1,789,581,126,800	1,843,354,000,000	1,838,736,958,950
2800항(프로그램) 광역철도건설	490,973,422,670	601,900,000,000	553,251,966,620
8000항(프로그램) 회계간거래(전출금)	6,369,486,000,000	6,155,528,000,000	6,155,528,000,000
8600항(프로그램) 회계기금간거래(예수원금상환)	37,676,400,000	27,332,000,000	27,332,400,000
8700항(프로그램) 회계기금간거래(예수이자상환)	898,646,020	949,000,000	651,880,090
123관(부문) 도시철도	776,319,989,960	457,683,000,000	429,413,000,000
3000항(프로그램) 도시철도건설	291,850,000,000	217,920,000,000	189,650,000,000
3100항(프로그램) 도시철도경영개선지원	12,272,989,960	17,573,000,000	17,573,000,000
8000항(프로그램) 회계간거래(전출금)	472,197,000,000	222,190,000,000	222,190,000,000
125관(부문) 항공·공항	270,917,440,100	608,070,000,000	588,576,496,010
3500항(프로그램) 일반공항건설및관리	13,787,530,340	44,241,000,000	31,969,653,790
3600항(프로그램) 항공발전지원	113,894,617,090	91,060,000,000	83,891,266,270
3700항(프로그램) 항공운영지원	6,284,292,670	8,297,000,000	8,243,575,950
9300항(프로그램) 계정간거래(전출금)	136,951,000,000	464,472,000,000	464,472,000,000
126관(부문) 물류등기타	1,279,873,849,900	1,592,825,754,000	1,598,871,338,538
4000항(프로그램) 물류정책	51,562,189,270	18,485,000,000	18,227,603,370
4100항(프로그램) 국토교통연구개발	443,912,471,330	473,764,000,000	471,333,713,690
4200항(프로그램) 국토교통정보화	70,992,716,610	84,648,000,000	78,306,525,370
4300항(프로그램) 건설정책지원	24,167,430,060	40,952,000,000	40,188,636,500
4400항(프로그램) 국토교통인재개발	1,193,051,810	1,316,000,000	1,283,028,380
4500항(프로그램) 광역교통정책	241,787,014,500	238,190,000,000	242,705,907,100

(단위: 원, %)

구 분	2016 지 출 액	2017	
		예 산 액 (A)	지 출 액 (B)
4900항(프로그램) 대중교통육성	52,109,826,210	48,649,000,000	48,150,534,230
5600항(프로그램) 도시정책	1,998,791,970	3,049,000,000	3,038,819,480
6000항(프로그램) 기후변화대응	0	3,396,000,000	2,562,637,510
7000항(프로그램) 국토교통행정지원	315,398,112,480	324,326,763,000	317,989,853,490
7100항(프로그램) 항공교통센터(책임운영)	0	15,858,991,000	15,394,159,990
9700항(프로그램) 여유자금운용	0	172,205,000,000	207,290,037,068
140장(분야) 국토및지역개발	3,637,456,968,520	3,183,605,329,000	3,164,404,366,250
141관(부문) 수자원	2,215,451,389,520	1,812,876,000,000	1,818,997,929,040
5000항(프로그램) 용수공급및개발	110,403,352,000	104,550,000,000	110,076,000,000
5100항(프로그램) 수자원정책	20,529,696,060	20,254,000,000	18,888,568,330
5200항(프로그램) 댐건설및댐치수능력증대	291,468,586,410	137,186,000,000	130,294,413,590
5300항(프로그램) 하천관리및홍수예보	1,793,049,755,050	1,550,886,000,000	1,559,738,947,120
142관(부문) 지역및도시	807,632,663,570	872,903,329,000	852,005,489,900
5500항(프로그램) 지역개발	392,611,009,620	373,054,000,000	380,644,396,200
5600항(프로그램) 도시정책	187,462,976,060	182,938,000,000	188,286,610,270
5700항(프로그램) 국토정보관리	113,918,783,000	119,932,000,000	117,534,609,320
5800항(프로그램) 국토지리정보보원운영	79,379,398,270	98,264,329,000	96,890,578,890
8000항(프로그램) 회계간거래(전출금)	2,427,000,000	6,475,000,000	6,475,000,000
8600항(프로그램) 회계기금간거래(예수원금상환)	0	59,974,000,000	30,000,000,000
8700항(프로그램) 회계기금간거래(예수이자상환)	31,833,496,620	32,266,000,000	32,174,295,220
143관(부문) 산업단지	614,372,915,430	497,826,000,000	493,400,947,310
6000항(프로그램) 산업단지개발및지원	614,372,915,430	497,826,000,000	493,400,947,310

2. 당년도 프로그램 결산 총괄표

(단위: 원)

구 분	회계/기금	세출예산액/ 수정지출계획액	전년도이월액	세출예산현액/ 지출계획현액	지 출 액	다음연도 이월액	불 용 액
합 계		105,746,615,083,000	635,732,803,210	106,393,427,886,210	94,381,549,378,980	599,194,752,210	2,302,692,735,376
080장(분야) 사회복지		70,922,564,000,000	1,562,693,650	70,924,126,693,650	59,744,620,116,272	4,463,470,570	2,029,967,050,096
081관(부문) 기초생활보장		947,098,000,000	384,181,000	947,482,181,000	946,933,028,100	142,737,000	406,415,900
1000항(프로그램) 주택시장안정및주거복지향상		947,098,000,000	384,181,000	947,482,181,000	946,933,028,100	142,737,000	406,415,900
1034세항(단위사업) 주택정책지원	일반회계	947,098,000,000	384,181,000	947,482,181,000	946,933,028,100	142,737,000	406,415,900
088관(부문) 주택		69,975,466,000,000	1,178,512,650	69,976,644,512,650	58,797,687,088,172	4,320,733,570	2,029,560,634,196
1000항(프로그램) 주택시장안정및주거복지향상		2,924,756,000,000	1,078,512,650	2,925,834,512,650	2,787,145,010,144	3,505,109,110	135,184,393,396
1031세항(단위사업) 주택가격조사지원	일반회계	65,748,000,000	1,078,512,650	66,826,512,650	63,658,630,540	1,877,076,040	1,290,806,070
1034세항(단위사업) 주택정책지원	일반회계	3,120,000,000	0	3,120,000,000	2,992,000,000	0	128,000,000
1036세항(단위사업) 주거환경개선지원	일반회계	86,803,000,000	0	86,803,000,000	75,908,808,380	1,628,033,070	9,266,158,550
1038세항(단위사업) 재건축초과이익지자체배분	주택도시기금	1,030,000,000	0	1,030,000,000	0	0	1,030,000,000
1041세항(단위사업) 주택신보출연	주택도시기금	114,818,000,000	0	114,818,000,000	109,415,298,030	0	5,402,701,970
1042세항(단위사업) 이차보전 지원	주택도시기금	113,105,000,000	0	113,105,000,000	90,131,939,570	0	22,973,060,430
1071세항(단위사업) 이자상환	주택도시기금	2,281,184,000,000	0	2,281,184,000,000	2,189,381,036,069	0	91,802,963,931
1076세항(단위사업) 수탁은행관리	주택도시기금	258,948,000,000	0	258,948,000,000	255,657,297,555	0	3,290,702,445
1100항(프로그램) 분양주택등지원		548,873,000,000	0	548,873,000,000	506,983,065,400	0	41,889,934,600
1131세항(단위사업) 주거환경개선지원(응자)	주택도시기금	40,450,000,000	0	40,450,000,000	14,556,336,000	0	25,893,664,000
1134세항(단위사업) 분양주택지원(응자)	주택도시기금	500,778,000,000	0	500,778,000,000	486,607,027,150	0	14,170,972,850
1136세항(단위사업) 준주택지원(응자)	주택도시기금	7,645,000,000	0	7,645,000,000	5,819,702,250	0	1,825,297,750
1200항(프로그램) 구입·전세자금		12,712,900,000,000	0	12,712,900,000,000	12,705,583,666,129	0	7,316,333,871
1231세항(단위사업) 주택구입·전세자금(응자)	주택도시기금	12,712,900,000,000	0	12,712,900,000,000	12,705,583,666,129	0	7,316,333,871
1300항(프로그램) 임대주택지원(응자)		5,482,701,000,000	0	5,482,701,000,000	5,382,037,212,153	0	100,663,787,847
1332세항(단위사업) 국민임대주택지원(응자)	주택도시기금	449,950,000,000	0	449,950,000,000	444,905,157,000	0	5,044,843,000
1333세항(단위사업) 공공임대주택지원(응자)	주택도시기금	3,205,086,000,000	0	3,205,086,000,000	3,159,874,140,903	0	45,211,859,097
1335세항(단위사업) 행복주택(응자)	주택도시기금	1,114,690,000,000	0	1,114,690,000,000	1,067,305,414,250	0	47,384,585,750
1336세항(단위사업) 다가구매입임대(응자)	주택도시기금	712,975,000,000	0	712,975,000,000	709,952,500,000	0	3,022,500,000
1400항(프로그램) 임대주택지원(출자)		2,950,062,000,000	0	2,950,062,000,000	2,288,492,486,000	0	661,569,514,000
1440세항(단위사업) 임대주택지원	주택도시기금	2,950,062,000,000	0	2,950,062,000,000	2,288,492,486,000	0	661,569,514,000

(단위: 원)

구 분	회계/기금	세출예산액/ 수정지출계획액	전년도이월액	세출예산현액/ 지출계획현액	지 출 액	다음연도 이월액	불 용 액
1550세항(단위사업) 도시기능증진지원	주택도시기금	38,000,000,000	0	38,000,000,000	16,981,000,000	0	21,019,000,000
1600항(프로그램) 도시재생(일반)		2,700,000,000	0	2,700,000,000	1,940,857,600	477,197,190	281,945,210
1601세항(단위사업) 도시재생(일반)	일반회계	2,700,000,000	0	2,700,000,000	1,940,857,600	477,197,190	281,945,210
2100항(프로그램) 주택시장안정및주거복지향상(기금운영비)		1,006,000,000	100,000,000	1,106,000,000	610,563,187	311,700,000	183,736,813
2176세항(단위사업) 기금운영비	주택도시기금	1,006,000,000	100,000,000	1,106,000,000	610,563,187	311,700,000	183,736,813
8400항(프로그램) 내부거래지출		923,819,000,000	0	923,819,000,000	923,819,000,000	0	0
8411세항(단위사업) 회계기금간전출(일반회계)	일반회계	923,819,000,000	0	923,819,000,000	923,819,000,000	0	0
8900항(프로그램) 기금간거래(전출금)		916,000,000	0	916,000,000	913,001,120	0	2,998,880
8910세항(단위사업) 기금전출(주택도시기금)	주택도시기금	916,000,000	0	916,000,000	913,001,120	0	2,998,880
9000항(프로그램) 기금간거래(예탁금)		8,044,239,000,000	0	8,044,239,000,000	8,044,239,000,000	0	0
9002세항(단위사업) 사학진흥기금예탁(주택도시기금)	주택도시기금	44,239,000,000	0	44,239,000,000	44,239,000,000	0	0
9003세항(단위사업) 공공자금관리기금예탁금	주택도시기금	8,000,000,000,000	0	8,000,000,000,000	8,000,000,000,000	0	0
9100항(프로그램) 기금간거래(예수원금상환)		83,431,000,000	0	83,431,000,000	83,430,800,000	0	200,000
9110세항(단위사업) 공공자금관리기금예수원금상환(주택도시기금)	주택도시기금	83,431,000,000	0	83,431,000,000	83,430,800,000	0	200,000
9200항(프로그램) 기금간거래(예수이자상환)		3,056,000,000	0	3,056,000,000	2,085,318,110	0	970,681,890
9201세항(단위사업) 공공자금관리기금예수이자상환(주택도시기금)	주택도시기금	3,056,000,000	0	3,056,000,000	2,085,318,110	0	970,681,890
9300항(프로그램) 계정간거래(전출금)		101,493,000,000	0	101,493,000,000	101,493,000,000	0	0
9310세항(단위사업) 주택계정에서도시계정으로의전출금	주택도시기금	101,493,000,000	0	101,493,000,000	101,493,000,000	0	0
9700항(프로그램) 여유자금운용		13,218,526,000,000	0	13,218,526,000,000	4,073,449,943,288	0	0
9701세항(단위사업) 여유자금운용(주택도시기금)	주택도시기금	13,218,526,000,000	0	13,218,526,000,000	4,073,449,943,288	0	0
9800항(프로그램) 차입금등원금상환		22,873,900,000,000	0	22,873,900,000,000	21,846,522,365,041	0	1,027,377,634,959
9850세항(단위사업) 기타민간예수원금상환(주택도시기금)	주택도시기금	13,014,700,000,000	0	13,014,700,000,000	12,948,983,285,041	0	65,716,714,959
9860세항(단위사업) 국공채원금상환(주택도시기금)	주택도시기금	9,859,200,000,000	0	9,859,200,000,000	8,897,539,080,000	0	961,660,920,000
120장(분야) 교통및물류		31,640,445,754,000	478,648,831,730	32,119,974,585,730	31,472,524,896,458	481,308,451,510	201,226,274,830
121관(부문) 도로		15,823,051,000,000	406,574,442,170	16,229,625,442,170	15,776,409,856,250	416,932,736,470	36,282,849,450
1500항(프로그램) 고속도로건설		1,364,888,000,000	0	1,364,888,000,000	1,361,154,248,980	890,531,270	2,843,219,750
1531세항(단위사업) 고속도로조사설계	교통시설특별회계	13,692,000,000	0	13,692,000,000	9,958,248,980	890,531,270	2,843,219,750
1532세항(단위사업) 고속도로건설	교통시설특별회계	1,351,196,000,000	0	1,351,196,000,000	1,351,196,000,000	0	0

(단위: 원)

구 분	회계/기금	세출예산액/ 수정지출계획액	전년도이월액	세출예산현액/ 지출계획현액	지 출 액	다음연도 이월액	불 용 액
1635세항(단위사업) 시관내국도대체우회도로조사설계	교통시설특별회계	7,000,000,000	522,053,820	8,007,053,820	7,043,438,090	780,659,000	182,956,730
1636세항(단위사업) 시관내국도대체우회도로건설	교통시설특별회계	291,999,000,000	16,795,307,400	266,421,307,400	253,571,842,250	12,802,918,860	46,546,290
1646세항(단위사업) 지역간선국도3차	교통시설특별회계	0	3,820,570,820	3,820,570,820	3,487,739,820	0	332,831,000
1647세항(단위사업) 지역간선국도4차	교통시설특별회계	36,353,000,000	2,875,300,330	39,577,300,330	39,209,312,990	210,312,820	157,674,520
1648세항(단위사업) 지역간선국도5차	교통시설특별회계	156,997,000,000	32,336,271,900	194,341,271,900	161,669,886,850	31,728,723,990	942,661,060
1649세항(단위사업) 물류간선1차	교통시설특별회계	76,247,000,000	10,440,880,180	90,924,880,180	77,981,963,860	12,598,255,250	344,661,070
1650세항(단위사업) 제주 구국도 건설	지역발전특별회계	3,516,000,000	0	3,516,000,000	3,516,000,000	0	0
1652세항(단위사업) 지역간선국도6차	교통시설특별회계	184,077,000,000	43,554,050,240	233,800,050,240	205,067,904,230	28,417,381,340	314,764,670
1653세항(단위사업) 지역간선국도7차	교통시설특별회계	163,448,000,000	38,178,351,570	216,168,351,570	198,266,664,990	17,817,959,800	83,726,780
1654세항(단위사업) 지역간선국도8차	교통시설특별회계	321,584,000,000	34,480,358,430	354,325,358,430	320,851,942,070	33,447,829,520	25,586,840
1700항(프로그램) 도로관리		1,620,171,000,000	110,590,060,860	1,730,761,060,860	1,557,536,478,660	150,557,332,550	22,667,249,650
1731세항(단위사업) 도로안전 및 환경개선(총액계상)	교통시설특별회계	185,603,000,000	16,907,253,630	202,510,253,630	188,166,049,110	12,082,944,880	2,261,259,640
1732세항(단위사업) 도로운영	교통시설특별회계	54,987,000,000	158,562,140	61,152,020,140	57,038,767,720	913,082,040	3,200,170,380
1733세항(단위사업) 도로보수(총액계상)	교통시설특별회계	1,029,953,000,000	46,058,054,810	1,082,983,596,810	989,334,312,820	82,363,213,710	11,286,070,280
1734세항(단위사업) 도로병목지점 개선	교통시설특별회계	147,000,000,000	27,368,775,100	164,386,775,100	132,690,697,930	27,419,145,240	4,276,931,930
1736세항(단위사업) 첨단도로교통체계	교통시설특별회계	59,400,000,000	0	59,411,000,000	59,365,659,300	0	45,340,700
1738세항(단위사업) 자전거도로 구축	교통시설특별회계	7,720,000,000	293,854,940	8,013,854,940	8,002,223,550	0	11,631,390
1739세항(단위사업) 도로건설 및 관리 종합연구	교통시설특별회계	5,900,000,000	2,411,009,400	8,735,009,400	5,738,423,630	2,766,754,910	229,830,860
1740세항(단위사업) 위험도로개선	교통시설특별회계	100,000,000,000	17,392,550,840	113,960,550,840	87,613,284,380	25,012,191,770	1,335,074,690
1741세항(단위사업) 국제협력기구 지원 등	교통시설특별회계	420,000,000	0	420,000,000	399,060,220	0	20,939,780
1751세항(단위사업) 제주 구국도 유지관리	지역발전특별회계	29,188,000,000	0	29,188,000,000	29,188,000,000	0	0
1800항(프로그램) 민자도로건설및관리		1,163,030,000,000	0	1,163,030,000,000	1,146,115,989,010	13,425,735,090	3,488,275,900
1831세항(단위사업) 민자유치사업지원	교통시설특별회계	1,163,030,000,000	0	1,163,030,000,000	1,146,115,989,010	13,425,735,090	3,488,275,900
1900항(프로그램) 지자체도로건설지원		546,559,000,000	2,453,033,740	549,012,033,740	542,465,837,360	6,150,069,900	396,126,480
1938세항(단위사업) 광역도로	지역발전특별회계	76,857,000,000	0	76,857,000,000	76,857,000,000	0	0
1940세항(단위사업) 국가지원지방도건설	지역발전특별회계	469,702,000,000	2,453,033,740	472,155,033,740	465,608,837,360	6,150,069,900	396,126,480
8000항(프로그램) 회계간거래(전출금)		7,868,530,000,000	0	7,868,530,000,000	7,868,530,000,000	0	0
8011세항(단위사업) 회계간전출(일반회계)	일반회계	7,427,053,000,000	0	7,427,053,000,000	7,427,053,000,000	0	0

(단위: 원)

구 분	회계/기금	세출예산액/ 수정지출계획액	전년도이월액	세출예산현액/ 지출계획현액	지 출 액	다음연도 이월액	불 용 액
8900항(프로그램) 공자기금 예탁(도로 계정)		600,690,000,000	0	600,690,000,000	600,690,000,000	0	0
8912세항(단위사업) 공자기금 예탁(도로계정)	교통시설특별회계	600,690,000,000	0	600,690,000,000	600,690,000,000	0	0
122관(부문) 철도		13,158,816,000,000	9,257,817,220	13,168,953,817,220	13,079,254,205,660	2,220,125,630	87,479,485,930
2500항(프로그램) 고속철도건설		81,000,000,000	0	81,000,000,000	81,000,000,000	0	0
2531세항(단위사업) 고속철도건설	교통시설특별회계	81,000,000,000	0	81,000,000,000	81,000,000,000	0	0
2600항(프로그램) 일반철도건설		4,448,753,000,000	0	4,448,753,000,000	4,422,753,000,000	0	26,000,000,000
2631세항(단위사업) 일반철도건설	교통시설특별회계	4,400,953,000,000	0	4,400,953,000,000	4,374,953,000,000	0	26,000,000,000
2632세항(단위사업) 일반철도조사설계	교통시설특별회계	47,800,000,000	0	47,800,000,000	47,800,000,000	0	0
2700항(프로그램) 철도안전및운영		1,843,354,000,000	8,776,336,220	1,853,010,336,220	1,838,736,958,950	2,220,125,630	12,053,251,640
2731세항(단위사업) 철도안전(일반)	일반회계	857,407,000,000	150,180,220	858,961,180,220	858,556,645,380	0	404,534,840
2732세항(단위사업) 철도운영지원(교특)	교통시설특별회계	562,256,000,000	0	562,256,000,000	559,884,867,410	96,000,000	2,275,132,590
2733세항(단위사업) 철도정책지원	일반회계	14,321,000,000	8,626,156,000	22,423,156,000	10,925,446,160	2,124,125,630	9,373,584,210
2734세항(단위사업) 철도시설공단지원	교통시설특별회계	113,148,000,000	0	113,148,000,000	113,148,000,000	0	0
2736세항(단위사업) 철도운영지원(일반)	일반회계	296,222,000,000	0	296,222,000,000	296,222,000,000	0	0
2800항(프로그램) 광역철도건설		601,900,000,000	481,481,000	602,381,481,000	553,251,966,620	0	49,129,514,380
2833세항(단위사업) 광역철도건설지원	지역발전특별회계	601,900,000,000	481,481,000	602,381,481,000	553,251,966,620	0	49,129,514,380
8000항(프로그램) 회계간거래(전출금)		6,155,528,000,000	0	6,155,528,000,000	6,155,528,000,000	0	0
8012세항(단위사업) 회계간전출(일반회계)	일반회계	5,553,628,000,000	0	5,553,628,000,000	5,553,628,000,000	0	0
8020세항(단위사업) 회계간거래(전출금)	교통시설특별회계	601,900,000,000	0	601,900,000,000	601,900,000,000	0	0
8600항(프로그램) 회계기금간거래(예수원금상환)		27,332,000,000	0	27,332,400,000	27,332,400,000	0	0
8611세항(단위사업) 회계기금간예수원금상환(일반회계)	일반회계	27,332,000,000	0	27,332,400,000	27,332,400,000	0	0
8700항(프로그램) 회계기금간거래(예수이자상환)		949,000,000	0	948,600,000	651,880,090	0	296,719,910
8711세항(단위사업) 회계기금간예수이자상환(일반회계)	일반회계	949,000,000	0	948,600,000	651,880,090	0	296,719,910
123관(부문) 도시철도		457,683,000,000	0	457,683,000,000	429,413,000,000	0	28,270,000,000
3000항(프로그램) 도시철도건설		217,920,000,000	0	217,920,000,000	189,650,000,000	0	28,270,000,000
3031세항(단위사업) 지하철건설지원	교통시설특별회계	196,920,000,000	0	196,920,000,000	182,920,000,000	0	14,000,000,000
3032세항(단위사업) 경량전철건설지원	교통시설특별회계	21,000,000,000	0	21,000,000,000	6,730,000,000	0	14,270,000,000
3100항(프로그램) 도시철도경영개선지원		17,573,000,000	0	17,573,000,000	17,573,000,000	0	0

(단위: 원)

구 분	회계/기금	세출예산액/ 수정지출계획액	전년도이월액	세출예산현액/ 지출계획현액	지 출 액	다음연도 이월액	불 용 액
8013세항(단위사업) 회계간전출(일반회계)	일반회계	222,190,000,000	0	222,190,000,000	222,190,000,000	0	0
125관(부문) 항공·공항		608,070,000,000	45,508,020,790	653,578,020,790	588,576,496,010	50,220,508,720	14,781,016,060
3500항(프로그램) 일반공항건설및관리		44,241,000,000	18,620,032,090	62,861,032,090	31,969,653,790	26,366,144,380	4,525,233,920
3532세항(단위사업) 일반공항관리	교통시설특별회계	19,992,000,000	15,578,957,640	36,952,957,640	27,557,739,640	7,146,568,400	2,248,649,600
3538세항(단위사업) 소형공항건설	교통시설특별회계	24,249,000,000	3,041,074,450	25,908,074,450	4,411,914,150	19,219,575,980	2,276,584,320
3600항(프로그램) 항공발전지원		91,060,000,000	26,887,988,700	117,947,988,700	83,891,266,270	23,854,364,340	10,202,358,090
3631세항(단위사업) 항행안전시설	교통시설특별회계	33,281,000,000	17,441,161,060	50,722,161,060	43,797,717,850	1,761,920,400	5,162,522,810
3632세항(단위사업) 소음대책	교통시설특별회계	9,100,000,000	550,660,000	9,650,660,000	9,598,465,050	38,000,000	14,194,950
3633세항(단위사업) 국제항공협력	일반회계	1,981,000,000	0	1,981,000,000	1,821,299,540	0	159,700,460
3634세항(단위사업) 항공안전검사수입대체	일반회계	510,000,000	0	510,000,000	474,625,520	0	35,374,480
3635세항(단위사업) 항공인력양성	일반회계	3,659,000,000	0	3,659,000,000	3,498,690,500	139,690,500	20,619,000
3636세항(단위사업) 항공안전운영	교통시설특별회계	42,529,000,000	8,896,167,640	51,425,167,640	24,700,467,810	21,914,753,440	4,809,946,390
3700항(프로그램) 항공운영지원		8,297,000,000	0	8,297,000,000	8,243,575,950	0	53,424,050
3731세항(단위사업) 항공운영지원	일반회계	8,297,000,000	0	8,297,000,000	8,243,575,950	0	53,424,050
9300항(프로그램) 계정간거래(전출금)		464,472,000,000	0	464,472,000,000	464,472,000,000	0	0
9301세항(단위사업) 타계정전출금(교특회계)	교통시설특별회계	464,472,000,000	0	464,472,000,000	464,472,000,000	0	0
126관(부문) 물류등기타		1,592,825,754,000	17,308,551,550	1,610,134,305,550	1,598,871,338,538	11,935,080,690	34,412,923,390
4000항(프로그램) 물류정책		18,485,000,000	15,305,000	18,500,305,000	18,227,603,370	139,415,000	133,286,630
4032세항(단위사업) 화물자동차지원(일반)	일반회계	109,000,000	0	109,000,000	109,000,000	0	0
4034세항(단위사업) 물류산업지원	에너지및자원사업특별회계	5,446,000,000	0	5,446,000,000	5,431,895,000	0	14,105,000
	일반회계	3,510,000,000	15,305,000	3,525,305,000	3,297,981,270	125,415,000	101,908,730
4042세항(단위사업) 수도권복합물류터미널건설	일반회계	9,420,000,000	0	9,420,000,000	9,388,727,100	14,000,000	17,272,900
4100항(프로그램) 국토교통연구개발		473,764,000,000	854,767,210	474,618,767,210	471,333,713,690	1,102,956,170	2,182,097,350
4141세항(단위사업) 국토교통기술역량강화(R&D)	일반회계	75,505,000,000	179,536,990	75,684,536,990	75,545,366,440	114,543,860	24,626,690
4147세항(단위사업) 지역발전거점센터지원	지역발전특별회계	8,163,000,000	0	8,163,000,000	8,163,000,000	0	0
4148세항(단위사업) 정책연구개발(R&D)	일반회계	1,843,000,000	675,230,220	2,518,230,220	1,432,347,250	988,412,310	97,470,660
4153세항(단위사업) 국토교통연구기획(R&D)	일반회계	7,460,000,000	0	7,460,000,000	7,460,000,000	0	0
4154세항(단위사업) 건설기술혁신(R&D)	일반회계	76,920,000,000	0	76,920,000,000	76,920,000,000	0	0

(단위: 원)

구 분	회계/기금	세출예산액/ 수정지출계획액	전년도이월액	세출예산현액/ 지출계획현액	지 출 액	다음연도 이월액	불 용 액
4159세항(단위사업) 국토교통연구성과활용	일반회계	1,340,000,000	0	1,340,000,000	1,340,000,000	0	0
4159세항(단위사업) 철도기술연구	교통시설특별회계	99,767,000,000	0	99,767,000,000	97,807,000,000	0	1,960,000,000
4160세항(단위사업) 국토교통융복합기술개발	일반회계	400,000,000	0	400,000,000	300,000,000	0	100,000,000
4161세항(단위사업) 항공기술연구	교통시설특별회계	35,627,000,000	0	35,627,000,000	35,627,000,000	0	0
4200항(프로그램) 국토교통정보화		84,648,000,000	5,845,900,100	90,493,900,100	78,306,525,370	6,535,283,120	5,652,091,610
4232세항(단위사업) 철도정보화(정보화)	일반회계	2,042,000,000	0	2,042,000,000	2,034,570,400	0	7,429,600
4234세항(단위사업) 항공정보화사업(정보화)	일반회계	2,546,000,000	271,000,000	2,817,000,000	2,504,030,780	146,190,000	166,779,220
4237세항(단위사업) 교통정보화(정보화)	일반회계	1,716,000,000	0	1,716,000,000	1,540,778,310	0	175,221,690
4240세항(단위사업) 수자원정보화(정보화)	일반회계	2,159,000,000	0	2,159,000,000	2,125,800,000	0	33,200,000
4241세항(단위사업) 건설사업정보화(정보화)	일반회계	7,461,000,000	0	7,461,000,000	5,634,635,180	1,368,163,220	458,201,600
4244세항(단위사업) 건축정보화(정보화)	에너지및자원사업특별회계	3,349,000,000	0	3,349,000,000	3,047,000,000	0	302,000,000
	일반회계	5,104,000,000	0	5,104,000,000	4,747,020,770	0	356,979,230
4246세항(단위사업) 건설산업융합정보망(정보화)	일반회계	1,942,000,000	0	1,942,000,000	1,850,782,080	0	91,217,920
4249세항(단위사업) 국토교통행정정보화(정보화)	일반회계	5,159,000,000	139,343,420	5,298,343,420	5,133,318,610	0	165,024,810
4253세항(단위사업) 국가물류정보화(정보화)	일반회계	1,251,000,000	0	1,251,000,000	1,216,456,900	0	34,543,100
4254세항(단위사업) 국토이용정보화(정보화)	일반회계	3,718,000,000	48,500,000	3,766,500,000	2,947,267,000	705,545,000	113,688,000
4258세항(단위사업) 자동차전산망(정보화)	일반회계	3,666,000,000	0	3,666,000,000	3,469,146,470	0	196,853,530
4263세항(단위사업) 부동산행정정보화	일반회계	9,259,000,000	1,177,185,000	10,381,201,000	9,631,060,770	451,750,000	298,390,230
4264세항(단위사업) 운수행정정보화(정보화)	교통시설특별회계	165,000,000	0	165,000,000	162,140,000	0	2,860,000
4270세항(단위사업) 국토공간정보체계 구축및지원(정보화)	일반회계	35,111,000,000	4,209,871,680	39,375,855,680	32,262,518,100	3,863,634,900	3,249,702,680
4300항(프로그램) 건설정책지원		40,952,000,000	451,000,000	41,403,000,000	40,188,636,500	258,900,000	955,463,500
4303세항(단위사업) 골재자원조사및관리	일반회계	1,440,000,000	0	1,440,000,000	1,440,000,000	0	0
4304세항(단위사업) 건설기계확인검사시설및장비구축사업	일반회계	1,900,000,000	0	1,900,000,000	1,900,000,000	0	0
4308세항(단위사업) 건설기계임대료체납신고센터운영	일반회계	200,000,000	0	200,000,000	200,000,000	0	0
4310세항(단위사업) 해외인프라시장개척	일반회계	37,412,000,000	451,000,000	37,863,000,000	36,648,636,500	258,900,000	955,463,500
4400항(프로그램) 국토교통인재개발		1,316,000,000	0	1,316,000,000	1,283,028,380	0	32,971,620
4431세항(단위사업) 수입대체경비	일반회계	746,000,000	0	746,000,000	730,687,380	0	15,312,620
4434세항(단위사업) 국토교통역량교육사업	일반회계	570,000,000	0	570,000,000	552,341,000	0	17,659,000

(단위: 원)

구 분	회계/기금	세출예산액/ 수정지출계획액	전년도이월액	세출예산현액/ 지출계획현액	지 출 액	다음연도 이월액	불 용 액
4531세항(단위사업) 주차환경개선지원(제주)	지역발전특별회계	6,000,000,000	0	6,000,000,000	6,000,000,000	0	0
4538세항(단위사업) 대중교통지원(생활)	지역발전특별회계	68,828,000,000	4,821,000,000	73,649,000,000	73,649,000,000	0	0
4539세항(단위사업) 대중교통지원(경제)	지역발전특별회계	83,523,000,000	2,848,557,500	86,371,557,500	85,124,607,100	543,105,500	703,844,900
4541세항(단위사업) 도시BRT(지특)	지역발전특별회계	19,000,000,000	0	19,000,000,000	17,000,000,000	0	2,000,000,000
4542세항(단위사업) 환승체계구축(지특)	지역발전특별회계	5,278,000,000	0	5,278,000,000	5,278,000,000	0	0
4544세항(단위사업) 대도시권광역교통계획수립	지역발전특별회계	160,000,000	100,000,000	260,000,000	253,300,000	0	6,700,000
4600항(프로그램) 자동차및교통정책		140,129,000,000	468,654,530	140,597,654,530	124,482,256,890	863,374,500	15,252,023,140
4631세항(단위사업) 교통사고예방및피해자보호	일반회계	2,007,000,000	0	2,007,000,000	1,867,460,000	138,540,000	1,000,000
4633세항(단위사업) 첨단미래형자동차활성화	일반회계	1,000,000,000	0	1,000,000,000	1,000,000,000	0	0
4634세항(단위사업) 자동차안전도강화	일반회계	14,133,000,000	0	14,133,000,000	13,899,386,780	120,030,500	113,582,720
4638세항(단위사업) 교통안전공단출연	일반회계	42,984,000,000	0	42,984,000,000	42,984,000,000	0	0
4639세항(단위사업) 교통계획 및 평가	일반회계	8,377,000,000	468,654,530	8,845,654,530	8,138,095,110	604,804,000	102,755,420
4641세항(단위사업) 자동차사고피해지원	자동차사고피해지원기금	71,628,000,000	0	71,628,000,000	56,593,315,000	0	15,034,685,000
4700항(프로그램) 건설기술정책		27,857,000,000	106,854,450	27,963,854,450	27,917,625,470	28,363,610	17,865,370
4731세항(단위사업) 한국시설안전기술공단	일반회계	21,771,000,000	0	21,771,000,000	21,771,000,000	0	0
4732세항(단위사업) 공사비산정기준관리운영	일반회계	1,240,000,000	0	1,240,000,000	1,240,000,000	0	0
4733세항(단위사업) 건설신기술운영	일반회계	1,850,000,000	0	1,850,000,000	1,850,000,000	0	0
4734세항(단위사업) 건설공사품질관리(수입대체)	일반회계	576,000,000	0	576,000,000	572,244,660	0	3,755,340
4735세항(단위사업) 건설공사기준운영	일반회계	1,800,000,000	0	1,800,000,000	1,800,000,000	0	0
4736세항(단위사업) 건설기술제도선진화	일반회계	620,000,000	106,854,450	726,854,450	684,380,810	28,363,610	14,110,030
4900항(프로그램) 대중교통육성		48,649,000,000	158,700,000	48,807,700,000	48,150,534,230	142,927,000	514,238,770
4931세항(단위사업) 대중교통체계구축	교통시설특별회계	12,410,000,000	15,000,000	12,425,000,000	12,027,328,230	0	397,671,770
4932세항(단위사업) 교통약자이동편의증진	교통시설특별회계	36,239,000,000	143,700,000	36,382,700,000	36,123,206,000	142,927,000	116,567,000
5600항(프로그램) 도시정책		3,049,000,000	0	3,049,000,000	3,038,819,480	0	10,180,520
5641세항(단위사업) 녹색건축물보급 활성화지원	에너지및자원사업특별회계	3,049,000,000	0	3,049,000,000	3,038,819,480	0	10,180,520
6000항(프로그램) 기후변화대응		3,396,000,000	0	3,396,000,000	2,562,637,510	175,200,000	658,162,490
6001세항(단위사업) 온실가스감축	에너지및자원사업특별회계	3,396,000,000	0	3,396,000,000	2,562,637,510	175,200,000	658,162,490
7000항(프로그램) 국토교통행정지원		324,326,763,000	1,637,812,760	325,964,575,760	317,989,853,490	2,145,555,790	5,829,166,480

(단위: 원)

구 분	회계/기금	세출예산액/ 수정지출계획액	전년도이월액	세출예산현액/ 지출계획현액	지 출 액	다음연도 이월액	불 용 액
7018세항(단위사업) 소속기관기본경비	일반회계	12,921,000,000	27,703,730	13,518,043,730	12,863,884,260	58,125,700	596,033,770
7024세항(단위사업) 지방청등기본경비	일반회계	13,011,000,000	10,380,000	14,835,060,000	14,156,238,580	202,464,090	476,357,330
7031세항(단위사업) 소속기관전산운영경비	일반회계	1,942,000,000	11,041,200	1,953,041,200	1,928,709,980	0	24,331,220
7036세항(단위사업) 국토교통정책지원	일반회계	2,797,000,000	34,000,000	2,831,000,000	2,761,318,500	38,100,000	31,581,500
7037세항(단위사업) 국토교통국제협력	일반회계	2,419,000,000	0	2,426,200,000	2,138,025,070	0	288,174,930
7040세항(단위사업) 행정능률향상 및 능력개발	일반회계	8,353,000,000	210,552,830	8,563,552,830	8,118,381,610	43,630,000	401,541,220
7041세항(단위사업) 청사확보 및 시설개선	일반회계	1,778,000,000	0	1,778,000,000	1,764,406,000	0	13,594,000
7060세항(단위사업) 제주 도로관리단 지원	지역발전특별회계	3,540,000,000	0	3,540,000,000	3,540,000,000	0	0
7100항(프로그램) 항공교통센터(책임운영)		15,858,991,000	0	15,858,991,000	15,394,159,990	0	464,831,010
7101세항(단위사업) 항공교통센터 인건비	일반회계	14,915,991,000	0	14,752,991,000	14,384,530,490	0	368,460,510
7111세항(단위사업) 항공교통센터 기본경비	일반회계	943,000,000	0	1,106,000,000	1,009,629,500	0	96,370,500
9700항(프로그램) 여유자금운용		172,205,000,000	0	172,205,000,000	207,290,037,068	0	0
9701세항(단위사업) 여유자금운용(자동차사고피해지원기금)	자동차사고피해지원기금	172,205,000,000	0	172,205,000,000	207,290,037,068	0	0
140장(분야) 국토및지역개발		3,183,605,329,000	155,521,277,830	3,349,326,606,830	3,164,404,366,250	113,422,830,130	71,499,410,450
141관(부문) 수자원		1,812,876,000,000	16,522,195,810	1,839,898,195,810	1,818,997,929,040	10,994,602,110	9,905,664,660
5000항(프로그램) 용수공급및개발		104,550,000,000	0	110,076,000,000	110,076,000,000	0	0
5031세항(단위사업) 공업용수도건설(출자)	일반회계	18,400,000,000	0	15,454,200,000	15,454,200,000	0	0
5033세항(단위사업) 광역상수도건설출자	일반회계	67,400,000,000	0	78,572,000,000	78,572,000,000	0	0
5034세항(단위사업) 지방광역상수도(보조)	일반회계	18,750,000,000	0	16,049,800,000	16,049,800,000	0	0
5100항(프로그램) 수자원정책		20,254,000,000	237,810,200	20,491,810,200	18,888,568,330	1,424,907,720	178,334,150
5131세항(단위사업) 수자원계획및조사	일반회계	20,254,000,000	237,810,200	20,491,810,200	18,888,568,330	1,424,907,720	178,334,150
5200항(프로그램) 댐건설및담치수능력증대		137,186,000,000	2,606,413,590	130,392,413,590	130,294,413,590	0	98,000,000
5231세항(단위사업) 치수능력증대사업	일반회계	54,854,000,000	0	54,854,000,000	54,854,000,000	0	0
5232세항(단위사업) 댐건설	일반회계	38,563,000,000	2,606,413,590	31,769,413,590	31,671,413,590	0	98,000,000
5234세항(단위사업) 댐운영지원	일반회계	43,769,000,000	0	43,769,000,000	43,769,000,000	0	0
5300항(프로그램) 하천관리및홍수에보		1,550,886,000,000	13,677,972,020	1,578,937,972,020	1,559,738,947,120	9,569,694,390	9,629,330,510
5331세항(단위사업) 국가하천경비지원	일반회계	861,100,000,000	10,556,867,270	866,739,867,270	856,630,705,880	7,238,762,480	2,870,398,910
5332세항(단위사업) 굴포천치수	일반회계	43,300,000,000	0	43,300,000,000	43,300,000,000	0	0

(단위: 원)

구 분	회계/기금	세출예산액/ 수정지출계획액	전년도이월액	세출예산현액/ 지출계획현액	지 출 액	다음연도 이월액	불 용 액
142관(부문) 지역및도시		872,903,329,000	42,191,610,560	914,794,939,560	852,005,489,900	17,143,354,310	45,646,095,350
5500항(프로그램) 지역개발		373,054,000,000	20,518,344,540	393,272,344,540	380,644,396,200	3,910,699,860	8,717,248,480
5538세항(단위사업) 혁신도시	혁신도시건설 특별회계	775,000,000	80,000,000	855,000,000	750,169,890	0	104,830,110
5543세항(단위사업) 해안권및내륙권발전지원	일반회계	250,000,000	125,026,500	375,026,500	234,920,650	47,000,000	93,105,850
5544세항(단위사업) 방조제 관리 지원	일반회계	1,150,000,000	0	850,000,000	850,000,000	0	0
5547세항(단위사업) 국토정책지원	일반회계	1,096,000,000	90,863,500	1,186,863,500	1,046,216,200	112,354,500	28,292,800
5547세항(단위사업) 도청신도시기반시설지원	교통시설특별 회계	862,000,000	0	862,000,000	862,000,000	0	0
5549세항(단위사업) 성장촉진지역개발	지역발전특별 회계	209,095,000,000	20,187,000,000	229,282,000,000	221,843,000,000	0	7,439,000,000
5551세항(단위사업) 개발제한구역지원	지역발전특별 회계	144,108,000,000	35,454,540	144,143,454,540	144,039,389,460	87,272,000	16,793,080
5554세항(단위사업) 제주국제자유도시기반시설지원	지역발전특별 회계	1,298,000,000	0	1,298,000,000	1,298,000,000	0	0
5554세항(단위사업) 초광역 개발권 시범사업 지원	지역발전특별 회계	14,420,000,000	0	14,420,000,000	9,720,700,000	3,664,073,360	1,035,226,640
5600항(프로그램) 도시정책		182,938,000,000	7,224,514,010	190,162,514,010	188,286,610,270	741,004,090	1,134,899,650
5632세항(단위사업) 도시개발	일반회계	2,225,000,000	0	2,225,000,000	2,082,185,310	44,800,000	98,014,690
5633세항(단위사업) 도시경관및건축문화품격향상	일반회계	24,988,000,000	736,909,500	25,724,909,500	25,379,431,820	270,470,000	75,007,680
5634세항(단위사업) 건축서비스산업 지원	일반회계	1,247,000,000	0	1,247,000,000	751,260,100	425,734,090	70,005,810
5635세항(단위사업) 용산공원 조성사업	일반회계	874,000,000	443,604,510	1,320,604,510	1,311,926,930	0	8,677,580
5637세항(단위사업) U-City 지원	일반회계	4,580,000,000	0	4,580,000,000	4,580,000,000	0	0
5638세항(단위사업) 국가건축정책위원회 운영	일반회계	942,000,000	0	939,000,000	837,014,090	0	101,985,910
5640세항(단위사업) 기반시설부담금운영	지역발전특별 회계	700,000,000	0	700,000,000	298,068,720	0	401,931,280
5641세항(단위사업) 녹색건축물보급 활성화 지원	일반회계	2,040,000,000	0	2,040,000,000	2,039,723,300	0	276,700
5641세항(단위사업) 도시활력증진지역개발	지역발전특별 회계	145,192,000,000	6,000,000,000	151,192,000,000	150,817,000,000	0	375,000,000
5645세항(단위사업) 토지이용	일반회계	150,000,000	44,000,000	194,000,000	190,000,000	0	4,000,000
5700항(프로그램) 국토정보관리		119,932,000,000	228,286,000	120,160,286,000	117,534,609,320	1,621,348,740	1,004,327,940
5731세항(단위사업) 부동산공시	일반회계	85,527,000,000	77,000,000	85,604,000,000	85,243,856,170	0	360,143,830
5733세항(단위사업) 국유재산관리	일반회계	482,000,000	71,186,000	553,186,000	445,666,030	90,400,000	17,119,970
5734세항(단위사업) 국토공간정보체계구축 및 지원	일반회계	3,869,000,000	0	3,869,000,000	3,679,364,690	26,300,000	163,335,310
5735세항(단위사업) 국토정보제도선진화	일반회계	19,170,000,000	80,100,000	19,250,100,000	17,404,950,490	1,504,648,740	340,500,770
5737세항(단위사업) 개발부담금 징수 및 관리	지역발전특별 회계	10,884,000,000	0	10,884,000,000	10,760,771,940	0	123,228,060

(단위: 원)

구 분	회계/기금	세출예산액/ 수정지출계획액	전년도이월액	세출예산현액/ 지출계획현액	지 출 액	다음연도 이월액	불 용 액
5831세항(단위사업) 국토지형관리	일반회계	89,633,000,000	14,220,466,010	103,853,466,010	88,620,708,970	10,870,301,620	4,362,455,420
8000항(프로그램) 회계간거래(전출금)		6,475,000,000	0	6,475,000,000	6,475,000,000	0	0
8016세항(단위사업) 회계간전출(일반회계)	일반회계	6,475,000,000	0	6,475,000,000	6,475,000,000	0	0
8600항(프로그램) 회계기금간거래(예수원금상환)		59,974,000,000	0	59,974,000,000	30,000,000,000	0	29,974,000,000
8613세항(단위사업) 회계기금간예수원금상환(혁특회계)	혁신도시건설 특별회계	59,974,000,000	0	59,974,000,000	30,000,000,000	0	29,974,000,000
8700항(프로그램) 회계기금간거래(예수이자상환)		32,266,000,000	0	32,266,000,000	32,174,295,220	0	91,704,780
8713세항(단위사업) 회계기금간예수이자상환(혁특회계)	혁신도시건설 특별회계	32,266,000,000	0	32,266,000,000	32,174,295,220	0	91,704,780
143관(부문) 산업단지		497,826,000,000	96,807,471,460	594,633,471,460	493,400,947,310	85,284,873,710	15,947,650,440
6000항(프로그램) 산업단지개발및지원		497,826,000,000	96,807,471,460	594,633,471,460	493,400,947,310	85,284,873,710	15,947,650,440
6031세항(단위사업) 산업단지지원(일반)	일반회계	27,595,000,000	269,296,200	27,864,296,200	27,688,435,230	35,909,000	139,951,970
6039세항(단위사업) 지역거점 조성지원	지역발전특별 회계	88,129,000,000	9,230,000,000	97,359,000,000	93,959,000,000	0	3,400,000,000
6040세항(단위사업) 산업단지진입도로지원	지역발전특별 회계	382,102,000,000	87,308,175,260	469,410,175,260	371,753,512,080	85,248,964,710	12,407,698,470

Ⅲ. 재무제표

제1장 재무제표

제1장 재무제표

1. 재정상태표

당기말 : 2017년 12월 31일 현재

전기말 : 2016년 12월 31일 현재

국토교통부

(단위: 원)

		2017		2016	
자산					
I. 유동자산		66,143,702,112,067		61,624,391,868,946	
1.	현금및현금성자산		1,441,355,525,016		948,937,628,458
2.	단기금융상품		139,000,000,000		-
3.	단기투자증권		39,821,963,091,625		39,085,609,871,243
4.	미수채권	1,130,593,508,399		1,144,018,049,318	
	미수채권대손충당금	281,680,831,614	848,912,676,785	268,891,200,260	875,126,849,058
5.	단기대여금	8.4) 22,976,063,024,509		17,108,152,511,913	
	단기대여금대손충당금	8.4) 232,618,618,752	22,743,444,405,757	276,888,020,418	16,831,264,491,495
6.	기타유동자산		1,149,026,412,884		3,883,453,028,692
II. 투자자산		134,107,818,267,703		125,421,177,751,862	
1.	장기금융상품		48,000,000,000		-
2.	장기투자증권		52,469,735,962,405		49,181,378,891,815
3.	장기대여금	8.4) 85,095,671,318,671		79,688,534,209,272	
	장기대여금대손충당금	8.4) 3,506,073,895,373	81,589,597,423,298	3,449,220,231,235	76,239,313,978,037
4.	기타투자자산		484,882,000		484,882,000
III. 일반유형자산		128,554,621,315,963		130,851,341,233,076	
1.	토지	8.3)	115,846,665,598,781		119,898,997,685,431
2.	건물	8.3)	589,256,019,243	446,848,024,307	
	건물감가상각누계액		70,631,511,111	52,800,909,726	394,047,114,581
3.	구축물	8.3)	2,343,768,325,631	1,513,070,566,417	
	구축물감가상각누계액		359,977,334,678	250,996,072,412	1,262,074,494,005
4.	기계장치	8.3)	953,346,712,537	927,182,064,995	
	기계장치감가상각누계액		436,224,657,689	340,788,418,903	

	주석	2017		2016	
6. 기타일반유형자산	8.3)	315,543,631,381		305,976,022,621	
기타일반유형자산감가상각누계액		17,715,601,304	297,828,030,077	15,148,483,669	290,827,538,952
7. 건설중인일반유형자산			9,310,257,290,616		8,318,257,200,130
IV. 사회기반시설			306,137,548,685,200		299,524,945,764,849
1. 도로	8.3)	259,553,850,314,029		252,922,358,880,752	
도로감가상각누계액		7,762,613,170,070		6,144,366,984,879	
도로사용수익권		60,897,120,676,010	190,894,116,467,949	59,380,119,325,742	187,397,872,570,131
2. 철도	8.3)	65,651,254,403,627		62,734,641,818,678	
철도감가상각누계액		13,204,253,936,167		10,331,997,593,243	
철도사용수익권		13,902,896,276,118	38,544,104,191,342	13,975,939,344,101	38,426,704,881,334
3. 항만	8.3)	450,527,002		455,198,502	
항만감가상각누계액		48,982,970	401,544,032	9,796,594	445,401,908
4. 댐	8.3)	6,903,244,990,351		6,757,562,401,854	
댐감가상각누계액		822,829,277,953		692,360,679,623	
댐사용수익권		3,203,752,778,796	2,876,662,933,602	3,260,180,264,481	2,805,021,457,750
5. 공항	8.3)	5,746,181,582,785		5,676,750,183,621	
공항감가상각누계액		491,075,085,662		413,062,908,589	
공항사용수익권		1,389,906,065,523	3,865,200,431,600	1,332,794,153,329	3,930,893,121,703
6. 하천	8.3)	65,521,465,253,685		62,657,399,309,887	
하천감가상각누계액		2,332,464,854,932	63,189,000,398,753	1,876,017,377,022	60,781,381,932,865
7. 상수도	8.3)	8,692,018,370,659		8,026,678,552,971	
상수도감가상각누계액		3,394,642,653,259		2,897,142,844,254	
상수도사용수익권		3,447,191,524,364	1,850,184,193,036	3,652,403,158,482	1,477,132,550,235
8. 건설중인사회기반시설			4,917,878,524,886		4,705,493,848,923
V. 무형자산			32,727,319,935		29,261,983,285
1. 산업재산권			2,000		2,000
2. 소프트웨어			13,407,439,140		8,312,036,489
3. 기타무형자산			19,319,878,795		20,949,944,796
VI. 기타비유동자산			11,303,581,511		6,892,413,827

주석		2017	2016
부채			
I. 유동부채		83,705,730,105,745	77,053,762,380,950
1.	단기차입금	65,253,161,169,407	59,875,145,980,074
2.	유동성장기차입부채	2 11,490,498,944,527	10,023,748,807,939
3.	기타유동부채	6,962,069,991,811	7,154,867,592,937
II. 장기차입부채		59,033,218,722,998	55,197,428,731,995
1.	국채	2 58,174,075,010,000	54,059,738,800,000
2.	장기차입금	2 859,143,712,998	1,137,689,931,995
III. 장기충당부채		70,330,030,770	47,498,758,675
1.	퇴직급여충당부채	3 51,282,306,405	44,516,121,445
2.	기타장기충당부채	3 19,047,724,365	2,982,637,230
IV. 기타비유동부채		3,022,881,868,447	3,058,940,524,019
1.	장기미지급금	1,299,016,142,271	1,492,597,409,435
	장기미지급금현재가치할인차금	350,895,053,559	455,154,067,645
2.	기타의기타비유동부채	2,074,760,779,735	2,021,497,182,229
부채계		145,832,180,727,960	135,357,630,395,639
순자산			
I. 기본순자산		59,930,383,771,413	59,930,383,771,413
II. 적립금 및 잉여금		597,540,266,405,022	590,863,490,606,233
III. 순자산조정		(168,315,089,622,016)	(168,693,493,757,450)
순자산계		489,155,560,554,419	482,100,380,620,196
부채와순자산계		634,987,721,282,379	617,458,011,015,835

2. 재정운영표

당기 : 2017년 1월 1일부터 2017년 12월 31일까지

전기 : 2016년 1월 1일부터 2016년 12월 31일까지

국토교통부

(단위: 원)

	2017			2016		
	총원가	수익	순원가	총원가	수익	순원가
I. 프로그램순원가	18,536,829,441,805	(2,676,521,853,659)	15,860,107,588,146	19,610,832,162,407	(2,680,688,312,720)	16,930,143,839,687
1.기후변화대응	-	-	-	317,570,490	-	317,570,490
2.주택시장안정및주거복지향상	946,993,028,100	-	946,993,028,100	953,793,145,970	-	953,793,145,970
3.주택시장안정및주거복지향상	2,760,098,458,330	-	2,760,098,458,330	2,814,004,132,699	-	2,814,004,132,699
4.분양주택등지원	5,523,838,325	(72,947,941,043)	(67,424,102,718)	7,640,395,173	(134,084,380,101)	(126,443,984,928)
5.구입·전세자금	305,535,417,832	(1,268,410,206,614)	(962,874,788,782)	445,472,182,171	(1,216,392,069,808)	(770,919,887,637)
6.임대주택지원(용자)	275,095,065,783	(1,296,744,353,113)	(1,021,649,287,330)	371,524,755,776	(1,285,025,920,906)	(913,501,165,130)
7.도시재생활성화	535,150,751	(136,188,863)	398,961,888	21,600,000	(821,918)	20,778,082
8.도시재생(일반)	1,940,857,600	-	1,940,857,600	-	-	-
9.고속도로건설	171,755,873,974	-	171,755,873,974	82,931,976,866	-	82,931,976,866
10.국도건설	420,222,364,280	(201,050)	420,222,163,230	375,048,957,573	(18,976,810)	375,029,980,763
11.도로관리	1,595,755,616,213	(92,618,310)	1,595,662,997,903	1,548,557,890,983	(311,565,820)	1,548,246,325,163
12.민자도로건설및관리	536,354,374,414	-	536,354,374,414	622,557,601,984	-	622,557,601,984
13.지자체도로건설지원	540,468,552,150	-	540,468,552,150	544,022,406,750	-	544,022,406,750
14.고속철도건설	229,849,322,518	-	229,849,322,518	529,884,264,164	-	529,884,264,164
15.일반철도건설	4,886,575,440,184	(17,869,500)	4,886,557,570,684	5,214,513,826,401	(434,325)	5,214,513,392,076
16.철도안전및운영	1,674,165,171,853	-	1,674,165,171,853	1,669,140,925,151	-	1,669,140,925,151
17.광역철도건설	553,251,966,620	-	553,251,966,620	490,973,422,670	-	490,973,422,670
18.도시철도건설	189,650,000,000	-	189,650,000,000	291,850,000,000	-	291,850,000,000
19.도시철도경영개선지원	17,573,000,000	-	17,573,000,000	12,272,989,960	-	12,272,989,960
20.일반공항건설및관리	100,556,693,042	(4,651,080,533)	95,905,612,509	81,242,506,531	(1,042,192)	81,241,464,339
21.항공발전지원	68,010,144,489	(29,112,858,980)	38,897,285,509	53,014,400,588	(44,390,738,930)	8,623,661,658
22.항공운영지원	6,996,794,406	-	6,996,794,406	6,581,409,401	(29,578,300)	6,551,831,101
23.물류정책	9,941,591,270	-	9,941,591,270	43,727,494,900	(1,417,790)	43,726,077,110

주석	2017			2016		
	총원가	수익	순원가	총원가	수익	순원가
26.건설정책지원	38,144,197,900	(263,363,620)	37,880,834,280	22,707,607,670	(266,706,130)	22,440,901,540
27.국토교통인재개발	1,366,180,977	-	1,366,180,977	1,320,613,056	-	1,320,613,056
28.광역교통정책	239,928,574,100	-	239,928,574,100	243,758,968,350	-	243,758,968,350
29.자동차및교통정책	124,416,742,065	(3,154,705,490)	121,262,036,575	57,855,261,520	-	57,855,261,520
30.건설기술정책	27,773,751,207	(170,594,880)	27,603,156,327	17,964,139,148	(49,175,910)	17,914,963,238
31.대중교통육성	48,123,707,230	-	48,123,707,230	52,261,084,180	-	52,261,084,180
32.도시정책	3,038,819,480	-	3,038,819,480	1,998,791,970	-	1,998,791,970
33.기후변화대응	2,479,837,510	-	2,479,837,510	-	-	-
34.국토교통행정지원	3,540,000,000	-	3,540,000,000	3,483,000,000	(55,700)	3,482,944,300
35.용수공급및개발	14,750,000,000	-	14,750,000,000	21,000,000,000	-	21,000,000,000
36.수자원정책	5,081,106,029	-	5,081,106,029	5,253,404,438	-	5,253,404,438
37.댐건설및댐치수능력증대	19,411,035,172	-	19,411,035,172	31,812,373,924	-	31,812,373,924
38.하천관리및홍수에보	1,251,520,101,052	-	1,251,520,101,052	1,362,213,289,851	-	1,362,213,289,851
39.지역개발	329,086,332,197	(818,891,663)	328,267,440,534	345,504,862,946	-	345,504,862,946
40.도시정책	188,440,475,136	-	188,440,475,136	186,532,192,909	-	186,532,192,909
41.국토정보관리	115,199,306,932	(980,000)	115,198,326,932	110,963,666,358	-	110,963,666,358
42.국토지리정보원운영	98,963,271,621	-	98,963,271,621	83,038,021,402	-	83,038,021,402
43.산업단지개발및지원	185,057,821,634	-	185,057,821,634	384,005,517,715	(115,428,080)	383,890,089,635
II.관리운영비			367,563,961,652			337,175,597,127
1.인건비			278,454,229,715			251,047,660,481
2.경비			89,109,731,937			86,127,936,646
(1)복리후생비			44,590,787,520			42,655,329,415
(2)소모품비			5,941,247,536			5,580,752,280
(3)인쇄비			2,370,705,890			2,033,687,970
(4)광고선전비			4,877,150			12,035,000
(5)지급수수료			2,538,885,392			2,125,174,230
(6)세금과공과			3,728,826,250			3,646,420,469
(7)수도광열비			935,766,679			917,164,940

주석	2017			2016		
	총원가	수익	순원가	총원가	수익	순원가
(10)교육훈련비			795,454,390			487,391,420
(11)지급임차료			730,176,298			466,908,837
(12)유류비			228,277,807			275,575,375
(13)수선유지비			3,318,539,171			3,190,664,786
(14)여비교통비			6,250,229,271			6,111,775,020
(15)업무추진비			3,415,573,091			2,670,469,405
(16)외주용역비			6,492,229,336			8,157,500,270
(17)보전비			25,733,611			1,400,000
(18)보조비			520,607,860			603,923,920
(19)기타이전비용			159,731,420			-
(20)감가상각비			5,521,446,913			5,729,188,970
(21)연구개발비			1,148,869,660			1,031,057,900
III.비배분비용			10,983,271,316,340			52,046,513,624,058
1.인건비			-			65,837,491
2.복리후생비			-			533,822,140
3.소모품비			320,456			-
4.지급수수료			1,180,915,873			1,345,452,963
5.세금과공과			21,213,065,946			21,964,183,449
6.보전비			30,062,474			169,285,740
7.기타이전비용			1,013,874			4,719,092
8.감가상각비			3,196,714,205,289			2,168,631,654,230
9.대손상각비			26,395,785,961			28,405,030,542
10.이자비용			34,797,734,385			35,916,220,807
11.평가손실			2,546,626,416,064			48,311,455,562,428
12.자산처분손실			844,790,004			819,239,237
13.기타비용			5,155,467,006,014			1,477,202,615,939
IV.비배분수익			2,292,202,701,492			3,550,079,282,432
1.재화및용역제공수익			55,632,645,580			43,699,671,828

주석	2017			2016		
	총원가	수익	순원가	총원가	수익	순원가
4.보증수익			-			14,163,970
5.기타수익			1,629,236,441,133			3,153,724,828,110
V.재정운영순원가(I + II + III - IV)			24,918,740,164,646			65,763,753,778,440
VI.비교환수익 등			141,535,752,855			272,344,301,706
1.부담금수익			32,985,992,249			-
2.기타비교환수익			13,303,631,156			-
3.기타재원 조달및이전			95,246,129,450			272,344,301,706
VII.재정운영결과(V-VI)			24,777,204,411,791			65,491,409,476,734

3. 순자산변동표

당기 : 2017년 1월 1일부터 2017년 12월 31일까지

전기 : 2016년 1월 1일부터 2016년 12월 31일까지

국토교통부

(단위: 원)

	주식	기본순자산	적립금 및 잉여금	순자산조정	합계
I. 전기 기초순자산		59,930,383,771,413	622,939,084,316,844	(193,791,400,132,970)	489,078,067,955,287
1. 보고금액		59,930,383,771,413	622,939,084,316,844	(193,791,400,132,970)	489,078,067,955,287
II. 재정운영결과			65,491,409,476,734		65,491,409,476,734
III. 재원의조달및이전			33,415,815,766,123		33,415,815,766,123
1. 재원의조달			50,943,545,128,807		50,943,545,128,807
(1) 국고수입			37,438,465,932,780		37,438,465,932,780
(2) 부담금수익			560,662,258,850		560,662,258,850
(3) 제재금수익			74,110,219,530		74,110,219,530
(4) 기타비교환수익			985,424,230		985,424,230
(5) 무상이전수입			12,831,417,958,617		12,831,417,958,617
(6) 기타재원조달			37,903,334,800		37,903,334,800
2. 재원의이전			17,527,729,362,684		17,527,729,362,684
(1) 국고이전지출			15,583,786,944,210		15,583,786,944,210
(2) 무상이전지출			1,425,839,066,474		1,425,839,066,474
(3) 기타재원이전			518,103,352,000		518,103,352,000
IV. 조정항목		-	-	25,097,906,375,520	25,097,906,375,520
1. 투자증권평가손익		-	-	740,171,598,664	740,171,598,664
2. 자산재평가이익		-	-	36,971,777,668,617	36,971,777,668,617
3. 기타순자산의증감		-	-	(12,614,042,891,761)	(12,614,042,891,761)
V. 전기 기말순자산 (I - II + III + IV)		59,930,383,771,413	590,863,490,606,233	(168,693,493,757,450)	482,100,380,620,196
VI. 당기 기초순자산		59,930,383,771,413	590,863,490,606,233	(168,693,493,757,450)	482,100,380,620,196
1. 보고금액		59,930,383,771,413	590,863,490,606,233	(168,693,493,757,450)	482,100,380,620,196
VII. 재정운영결과			24,777,204,411,791		24,777,204,411,791
VIII. 재원의조달및이전			31,251,484,089,634		31,251,484,089,634
1. 재원의조달			48,057,985,224,175		48,057,985,224,175

	주식	기본순자산	적립금 및 잉여금	순자산조정	합계
(4) 기타비교환수익			133,915,900		133,915,900
(5) 무상이전수입			10,764,906,651,445		10,764,906,651,445
(6) 기타재원조달			134,204,781,350		134,204,781,350
2. 재원의이전			16,806,501,134,541		16,806,501,134,541
(1) 국고이전지출			15,204,714,483,040		15,204,714,483,040
(2) 무상이전지출			1,140,460,651,501		1,140,460,651,501
(3) 기타재원이전			461,326,000,000		461,326,000,000
IX.조정항목		-	202,496,120,946	378,404,135,434	580,900,256,380
1. 투자증권평가손익	7	-	-	1,449,576,109,439	1,449,576,109,439
2. 자산재평가이익	7	-	-	(800,602,470,743)	(800,602,470,743)
3. 기타순자산의증감	7	-	202,496,120,946	(270,569,503,262)	(68,073,382,316)
X.당기 기말순자산 (VI-VII+VIII+IX)		59,930,383,771,413	597,540,266,405,022	(168,315,089,622,016)	489,155,560,554,419

제2장 재무제표에 대한 주석

1. 중요한 회계처리방법

① 일반기준

첨부된 재무제표 및 부속서류는 국가회계법 제11조 제1항의 규정에 따른 국가회계기준에 따라 국토교통부에서 작성한 것입니다.

② 현금및현금성자산

MMDA, 보통예금 및 큰 거래비용 없이 현금으로 전환이 용이하고, 이자율 변동에 따른 가치변동의 위험이 중요하지 않은 금융상품으로서 취득 당시 만기일 또는 상환일이 3개월 이내인 것을 현금및현금성자산으로 처리하고 있습니다.

③ 수익의 정의 및 인식기준

교환수익이란 재화나 용역을 제공한 대가로 발생하는 수익이며, 비교환수익은 직접적인 반대급부 없이 발생하는 국세, 부담금, 기부금, 무상이전 및 제재금 등의 수익을 의미합니다.

국토교통부의 교환수익의 경우 수익창출활동이 완료되고 그 금액을 합리적으로 측정할 수 있을 때 인식하고, 비교환수익의 경우 해당 수익에 대한 청구권이 발생하고 그 금액을 합리적으로 측정할 수 있을 때 인식하고 있습니다.

④ 유가증권

유가증권은 총평균법을 적용하여 원가를 산정하고 있으며, 자산의 분류기준에 따라 단기투자증권과 장기투자증권으로 구분하고 있습니다. 단기투자증권은 재정상태표일 현재 만기가 1년 이내 도래하거나 또는 1년 이내에 처분 예정인 채무증권, 지분증권 및 기타단기투자증권을 포함하며, 장기투자증권은 재정상태표일 현재 만기가 1년을 초과하거나 1년 후에 처분예정인 채무증권, 지분증권 및 기타장기투자증권을 포함하고 있습니다.

채무증권은 상각후취득원가로 평가하며 지분증권과 기타장·단기투자증권은 취득원가로 평가하고 있습니다. 다만, 투자목적의 장·단기투자증권의 경우에는 재정상태표일 현재 신뢰성 있게 공정가액을 측정할 수 있으면 공정가액으로 평가하며 장부가액과 공정가액의 차이금액은 순자산조정에 반영하고 있습니다.

유가증권의 회수가능가액이 장부가액 미만으로 하락하고 그 하락이 장기간 계속되어 회복할 가능성이 없을 경우 장부가액과의 차액을 감액손실로 인식하고 재정운영순원가에 반영하고 있습니다.

⑤ 채권 등의 평가

국토교통부는 재정상태표일 현재의 미수채권 잔액에 대하여 신뢰성있고 객관적인 기준에 따라 산출한 대손추산액을 대손충당금으로 설정하고 있습니다.

또한 장기연불조건의 거래, 장기금전대차거래 또는 이와 유사한 거래에서 발생하는 채권·채무로서 명목가액과 현재가치의 차이가 중요한 경우에는 현재가치로 평가하고 있습니다.

⑥ 재고자산 등의 평가: 해당없음

⑦ 일반유형자산 평가 및 감가상각방법

일반유형자산의 취득원가는 당해 자산의 건설원가 또는 매입가액에 취득부대 비용을 가산한 금액을 취득원가로 하고 있습니다. 다만 무주부동산의 취득, 국가외 상대방과의 교환 및 기부채납 등의 방법으로 자산을 취득할 경우 취득 당시의 공정가액을 취득원가로 하고 있으며, 국가회계실체 또는 중앙관서 간 발생하는 관리전환은 무상거래일 경우 자산의 장부가액을 취득원가로 하고, 유상거래일 경우에는 자산의 공정가액을 취득원가로 하고 있습니다.

일반유형자산에 사용수익권이 설정된 경우 이는 해당자산의 차감항목으로 표시하며 사용수익권은 수증자가 무형자산으로 인식하는 금액과 동일하게 평가하고 있습니다.

일반유형자산의 내용연수를 연장시키거나 가치를 실질적으로 증가시키는 지출은 자산의 증가로 처리하고, 원상회복 시키거나 능률유지를 위한 지출은 비용으로 처리하고 있습니다.

토지, 입목, 정부미술품·정부미화물품을 제외한 일반유형자산은 아래의 내용연수 및 감가상각 방법에 따라 감가상각하며, 감가상각누계액에 가산하여 자산의 차감 형식으로 표시하고 있습니다.

구분	내용연수	감가상각방법
건물	20년 ~ 50년	정액법
구축물	8년 ~ 60년	
기계장치	5년 ~ 20년	
집기·비품·차량운반구	5년 ~ 25년	
기타 일반유형자산	10년	

※ 감가상각방법은 정액법을 원칙으로 하지만 자산의 미래 경제적 효익이 소비되는 형태가 정액법으로 감가상각하는 방법과 중대하게 다를 경우에는 경제적 효익이 소비되는 형태를 반영한 감가상각방법을 적용할 수 있음

⑧ 사회기반시설 평가 및 감가상각방법

사회기반시설의 취득원가는 당해 자산의 건설원가 또는 매입가액 취득부대 비용을 가산한 금액을 취득원가로 하고 있습니다. 한편, 기부채납 등의 방법으로 사회기반시설을 취득할 경우 취득 당시의 공정가액을 취득원가로 하고 있으며 국가회계실체 또는 중앙관서 간 발생하는 관리전환은 무상관리전환의 경우 자산의 장부가액을 취득원가로 하고, 유상관리전환의 경우에는 자산의 공정가액을 취득원가로 하고 있습니다.

사회기반시설에 사용수익권이 설정된 경우 이는 해당자산의 차감항목으로 표시하며 사용수익권은 수증자가 무형자산으로 인식하는 금액과 동일하게 평가하고 있습니다.

사회기반시설의 내용연수를 연장시키거나 가치를 실질적으로 증가시키는 지출은 당해자산의 증가로 처리하고, 원상을 회복시키거나 능률유지를 위한 지출은 당기비용으로 처리하고 있습니다.

토지 및 감가상각대체 사회기반시설을 제외한 사회기반시설에 대하여 아래의 내용연수 및 감가상각 방법에 따라 감가상각하며, 감가상각누계액에 가산하여 자산의 차감형식으로 표시하고 있습니다.

구분	내용연수	감가상각방법
사회기반시설 건물	20년 ~ 40년	정액법
사회기반시설 구축물	20년 ~ 100년	

※ 감가상각방법은 정액법을 원칙으로 하지만 자산의 미래 경제적 효익이 소비되는 형태가 정액법으로 감가상각하는 방법과 중대하게 다를 경우에는 경제적 효익이 소비되는 형태를 반영한 감가상각방법을 적용할 수 있음
감가상각대체 사회기반시설이란 관리·유지 노력에 따라 취득 당시의 용역잠재력을 그대로 유지할 수 있는 사회기반시설로서 감가상각하지 않고, 지출된 수선유지비를 감가상각비로 대체할 수 있는 자산을 말합니다. 자세한 내용은 필수보충정보를 통해 제공하고 있습니다.

⑨ 무형자산 평가 및 감가상각방법

예) 무형자산의 취득원가는 당해 자산의 개발원가 또는 매입가액에 취득 부대비용을 가산한 가액을 취득원가로 하고 있습니다.

무형자산은 사용할 수 있는 시점부터 아래의 내용연수 및 감가상각 방법에 따라 감가상각하며 상각액을 직접 자산에서 차감하여 표시하고 있습니다.

구분	내용연수	감가상각방법
산업재산권	5년 ~ 10년	정액법
소프트웨어	5년	
기타무형자산	5년	

⑩ 자산의 감액 등

국토교통부의 재정상태표 자산 중 국가회계기준에서 별도로 정하는 경우를 제외하고는 물리적인 손상 및 시장가치의 급격한 하락 등의 원인으로 인하여 당해 자산의 회수가능가액이 장부가액에 미달하고 그 미달액이 중요한 경우에는 이를 장부가액에서 직접 차감하여 회수가능가액으로 조정하고, 장부가액과 회수가능가액의 차액은 동 자산에 대한 감액손실의 과목으로 재정운영순원가에 반영하고 있습니다.

다만, 감액한 자산의 회수가능가액이 차기 이후에 당해 자산이 감액되지 않았을 경우의 장부가액 이상으로 회복되는 경우 동 장부가액까지를 한도로 하여 동 자산에 대한 감액손실환입 과목으로 재정운영순원가에 반영하고 있습니다.

⑪ 자산재평가

국토교통부는 일반유형자산과 사회기반시설 중 취득이후 공정가액과 장부가액의 차이가 중요하게 발생한 경우 또는 국유재산 관리 총괄청이 일정주기를 정하여 재평가하기로 한 자산의 경우 해당 자산을 재평가하고 있습니다.

재평가금액은 재평가기준일의 공정가액으로 하되, 해당 자산의 공정가액에 대한 합리적인 증거가 없는 경우에는 대체적인 평가방법을 사용하여 재평가금액을 측정하며 대체적인 평가방법으로 공신력 있는 기관의 공시가격이나 상각후대체원가법을 적용하고 있습니다.

자산을 재평가할 때 감가상각누계액이 있을 경우에는 기존의 감가상각누계액을 제거하며 장부금액이 재평가로 인하여 증가된 경우 그 증가액은 자산재평가이익(순자산조정)으로 인식하고, 재평가로 인하여 감소된 경우 그 감소액은 자산재평가손실로 인식하여 재정운영순원가에 반영하고 있습니다.

⑫ 리스

국토교통부는 리스자산의 소유에 따른 위험과 효익이 대부분 이전되는 리스의 경우 금융리스로, 기타의 리스거래는 운용리스로 처리하고 있습니다. 금융리스의 경우 최소리스료를 내재이자율로 할인한 가액과 리스자산의 공정가치 중 작은 금액을 금융리스자산과 금융리스부채로 각각 계상하는 것을 원칙으로 하고 있으며, 운용리스의 경우에는 리스기간에 걸쳐 균등하게 배분된 금액을 운용리스료 비용으로 인식하고 있습니다.

⑬ 장기충당부채와 우발상황

국토교통부는 지출의 시기 또는 금액은 불확실하지만 과거사건이나 거래의 결과로 인하여 재정상태표일 현재 국가회계실체가 부담하는 의무를 이행하기 위해 자원이 유출될 가능성이 높고 그 금액을 합리적으로 추정할 수 있는 경우 그 손실금액을 장기충당부채로 계상하고 있습니다.

또한 재정상태표일 현재 우발손실의 발생이 확실하지 않거나, 우발손실의 발생은 확실하지만 그 손실금액을 합리적으로 추정할 수 없는 경우 우발상황의 내용과 우발손실에 따른 재무적 영향을 주석으로 기재하고 있습니다. 그리고 우발이익의 발생이 확실하고 그 이익금액을 합리적으로 추정할 수 있는 경우 우발상황의 내용을 주석으로 표시하고 있습니다.

⑭ 파생상품거래에 대한 회계처리방법: 해당없음

⑮ 외화자산 및 외화부채에 대한 회계처리방법: 해당없음

⑯ 기타 중요한 회계원칙 등: 해당없음

2. 장기차입부채 상환계획

(단위 : 원)

구분	계	국채	공채	장기차입금			
				국내 장기차입금	해외 장기차입금	정부내 장기차입금	금융리스부채
합계	70,523,717,667,525	69,416,026,092,000	-	-	-	1,104,517,200,000	3,174,375,525
2018년	11,490,498,944,527	11,241,951,082,000	-	-	-	247,430,400,000	1,117,462,527
2019년	12,487,563,934,831	12,242,682,780,000	-	-	-	243,830,800,000	1,050,354,831
2020년	16,467,157,803,557	16,147,657,680,000	-	-	-	318,871,200,000	628,923,557
2021년	15,778,567,304,610	15,502,110,870,000	-	-	-	276,078,800,000	377,634,610
2022년	14,287,279,040,000	14,281,059,440,000	-	-	-	6,219,600,000	-
2023년 이후	12,650,640,000	564,240,000	-	-	-	12,086,400,000	-

① 국채

(단위 : 원)

구분	계	국고채권	국민주택채권	외국환평형 기금채권	국제기구 출자재정증권
합계	69,416,026,092,000	-	69,416,026,092,000	-	-
2018년	11,241,951,082,000	-	11,241,951,082,000	-	-
2019년	12,242,682,780,000	-	12,242,682,780,000	-	-
2020년	16,147,657,680,000	-	16,147,657,680,000	-	-
2021년	15,502,110,870,000	-	15,502,110,870,000	-	-
2022년	14,281,059,440,000	-	14,281,059,440,000	-	-
2023년 이후	564,240,000	-	564,240,000	-	-

② 공채 : 해당없음

3. 장기충당부채

① 퇴직급여충당부채

(단위: 원)

구분		금액	
		당기	전기
퇴직급여 추계액	기초잔액(A)	44,562,545,605	38,457,686,063
	퇴직금 지급액(B)	3,409,209,600	3,678,525,440
	퇴직급여(C)	10,185,243,840	9,783,384,982
	조직개편으로인한증감(D)	-	-
	기말잔액(E=A-B+C+D)	51,338,579,845	44,562,545,605
차감항목	퇴직보험예치금(F)	7,316,270	-
	국민연금전환금(G)	-	-
	퇴직연금운용자산(H)	48,957,170	46,424,160
	기말잔액(I=F+G+H)	56,273,440	46,424,160
퇴직급여충당부채(J=E-I)		51,282,306,405	44,516,121,445

② 연금충당부채 : 해당없음

연금충당부채의 변동내용 : 해당없음

연금충당부채의 산정을 위하여 사용된 주요 보험수리적 가정 : 해당없음

③ 보험충당부채:해당없음

- 보험충당부채의 변동내역 : 해당없음

- 구상채권의 내용 및 대손충당금의 변동내역 : 해당없음

- 보험종류별 보험수익 및 보험비용 : 해당없음

④ 기타장기충당부채

(단위: 원)

구분	금액	
	당기말	전기말
소송충당부채	5,667,048,875	2,982,637,230
기타의기타장기충당부채	13,380,675,490	-
합계	19,047,724,365	2,982,637,230

<1. 보증총당부채>: 해당없음

- 구상채권 및 대손총당금의 변동내역 : 해당없음
- 보증총당부채 변동내역 : 해당없음
- 보증종류별 지급보증 금액 : 해당없음

<2. 퇴직수당총당부채> : 해당없음

<3. 소송총당부채>

(단위: 원)

구분	금 액	
	당기	전기
기초잔액(A)	2,982,637,230	3,993,291,650
증가액(B)	2,684,411,645	-
감소액(C)	-	1,010,654,420
기말잔액(D=A+B-C)	5,667,048,875	2,982,637,230

2017. 12. 31. 결산일 현재 당 관서가 피소되어 계류중에 있는 소송사건 중에서 1심과 2심을 연속으로 전부패소 또는 일부 패소한 소송에 대하여 패소 가능성이 높다고 판단된 소송건 중 법무부*가 소송총당부채로 계상한 금액을 제외하고 국토교통부가 소송총당부채로 계상하였습니다.

* 일반회계 중 국가배상법에 의한 손해배상소송에 대하여는 법무부가 소송 총당부채로 계상

소송사건 번호	원고	피고	사건명	소송가액(*)
2017다230314	현대해상화재보험(주)	대한민국	구상금	110,196,332
2017다241116	김일하	대한민국	부당이득금	14,078,000
2016나27376	주)보광산업	대한민국	공사대금	220,475,280
2016다267463	진흥기업 주식회사	대한민국	공사대금	5,320,861,263
2017다279371	더케이손해보험 주식회사	대한민국	구상금	1,438,000
합 계				5,667,048,875

<4. 기타의기타장기충당부채>

(단위: 원)

구분	금 액	
	당기	전기
기초잔액(A)	-	-
증가액(B)	13,380,675,490	-
감소액(C)	-	-
기말잔액(D=A+B-C)	13,380,675,490	-

- 기타의기타장기충당부채는 위탁기관 중 손해보험협회에서 하고 있는 무보험뺨소니보상사업으로 인해 발생한 충당금으로, 기말 현재 발생한 사건으로 인한 보상대상의 차후 지급될 보상금에 대한 추정금액임

4. 외화자산 및 외화부채 : 해당없음

5. 우발사항 및 약정사항

① 계류 중인 소송사건

- 전체 소송건수 및 소송가액

(단위: 건, 원)

구 분	국토교통부가 원고인 경우		국토교통부가 피고인 경우	
	소송건수	소송가액	소송건수	소송가액
당기말	53	16,964,399,812	274	131,317,645,638
전기말	46	99,132,409,909	352	252,206,613,829

- 소송사건 중 중요한 내역

(단위: 원)

계류법원	원고	피고	사건내용	소송가액	진행상황
국토교통부가 원고인 경우					
대법원	대한민국	㈜장안준설 외 1명	환수금지급청구	12,593,220,000	1심진행중
서울고등법원	대한민국	강대이 외 48	임금	1,612,800,000	1심원고일부승, 2심진행중
서울중앙지방법원	대한민국	㈜신명파워 외 1	매매대금반환	839,661,000	1심승소, 2심진행중
서울중앙지법	대한민국	윤석효 외 12명	소유권이전등기	503,804,490	1심진행중
대전지방법원	대한민국	전영하	부당이득금	225,106,000	1심일부승, 2심진행중
서울중앙지방법원	대한민국	이용분 외 5	소유권이전등기	200,000,000	1심원고패, 2심진행중
서울중앙지방법원	대한민국	현대산업개발주식회사외 3명	손해배상(기)	150,660,000	1심진행중
대전고등법원	대한민국	에스케이건설(주) 외 1	부당이득금	100,000,000	1심진행중
서울고등법원	대한민국	대우건설(주) 외 2명	손해배상(국)	112,750,000	1심진행중
국토교통부가 피고인 경우					
서울중앙지방법원	채무자삼부토건 주식회사 의 관리인 남금석	대한민국	공사대금	7,933,685,000	1심진행중
서울고등법원	에스케이건설(주)	대한민국	공사대금	7,183,264,962	1심일부패소, 2심진행중
서울고등법원	㈜삼호	대한민국	공사대금	6,136,853,750	1심패소, 2심진행중
서울고등법원	계룡건설산업(주)	대한민국	공사대금	6,026,048,330	1심패소, 2심진행중
서울중앙지방법원	주식회사 흥화	대한민국	공사대금	5,583,093,309	1심진행중
대법원	진흥기업주식회사	대한민국	공사대금	5,320,861,263	1심일부패소, 2심일부패소, 3심진행중
서울중앙지방법원	에스케이건설주식회사	대한민국	공사대금	5,089,145,000	1심진행중
서울중앙지방법원	㈜흥화 외 1	대한민국	공사대금	4,966,163,787	1심진행중
서울고등법원	삼성물산 주식회사외 4명	대한민국	공사대금	4,622,137,095	1심패소, 2심진행중
광주지방법원	금광기업	대한민국	공사대금	4,606,797,111	1심진행중
서울중앙지방법원	성지건설 외 3명	대한민국	공사대금	4,563,925,300	1심진행중
대구지방법원	강광연 외 258	대한민국	초과근무수당 등	4,316,415,880	1심진행중
서울고등법원	두산건설(주)	대한민국	공사대금	3,870,909,948	1심일부패소, 2심진행중
서울중앙지방법원	금호산업 주식회사	대한민국	공사대금	2,846,259,402	1심진행중
서울고등법원	영진종합건설(주) 외 2명	대한민국	공사대금	2,010,931,080	1심일부패소, 2심진행중
서울중앙지방법원	태영건설	대한민국	공사대금	1,956,970,953	1심진행중
서울중앙지방법원	세원건설외1	대한민국	약정금	1,727,825,359	1심일부승, 2심진행중
대법원2016다255941	김경태외61명	대한민국	임금	1,562,108,830	1심승소, 2심승소, 3심진행중
서울중앙지방법원	신화건설(주)	대한민국	공사대금	1,503,150,423	1심진행중
광주고등법원	주유봉	대한민국	토지수용보상금	1,320,414,516	1심승소, 2심진행중
서울중앙지방법원	복일종합건설 주식회사	대한민국	공사대금	1,222,216,000	1심진행중

서울고등법원	만덕종합건설 주식회사	대한민국	공사대금	1,183,478,000	1심일부패소,2심진행중
서울고등법원	장영주외 2	대한민국	손해배상(기)	1,160,784,000	1심일부패소,2심진행중
서울중앙지방법원	북일종합건설(주)	대한민국	간접비청구	1,108,005,017	1심진행중
서울중앙지방법원	한국수력원자력주식회사	대한민국	부당이득금	1,093,852,100	1심진행중
서울중앙지방법원	한국수력원자력 주식회사	대한민국	부당이득금	1,093,852,100	1심진행중
서울중앙지법	현대건설(주)	대한민국	공사대금	1,000,000,000	1심진행중
서울중앙지방법원	삼성중공업(주)	대한민국	공사대금	1,000,000,000	1심진행중
서울중앙지방법원	쌍용건설(주)	대한민국	공사대금	1,000,000,000	1심진행중
서울중앙지법	인본건설(주)	대한민국	공사대금	538,703,000	1심진행중
대구지방법원	철곡군	대한민국	하자보수비 등	500,000,000	1심진행중
울산지방법원	양병모	대한민국	손해배상	500,000,000	1심진행중
서울중앙지법	최광섭	대한민국	손해배상	500,000,000	1심진행중
전주지법 군산지원	여상복	대한민국	손해배상(기)	500,000,000	1심진행중
전주지방법원 군산지원	여상복	대한민국	손해배상(기)	500,000,000	1심진행중
서울중앙지방법원	고광희외55명	대한민국	임금	490,748,986	1심진행중
서울중앙지방법원	대주파크빌(주) 외 1	대한민국	채무부존재확인	450,358,020	1심진행중
서울중앙지방법원	주식회사 케이비손해보험	대한민국	구상금	370,500,000	1심진행중
전주지방법원 (군산지원)	효창실업 주식회사	대한민국	공사대금	332,700,000	1심진행중
서울중앙지방법원	정하태	대한민국	손해배상	291,472,658	1심진행중
대구지방법원	김문주 외 19	대한민국	초과근무수당 등	290,130,440	1심진행중
서울중앙지방법원	현대해상화재보험(주)	대한민국	구상금	282,891,960	1심승소
서울고등법원	(주)에스에이치건설 외 1	대한민국	구상금	279,235,920	1심일부패소,2심진행중
서울중앙지방법원	메리츠화재해상보험 주식회사	대한민국	구상금	260,843,625	1심진행중
서울중앙지방법원	박창규	대한민국	부당이득금	250,475,320	1심진행중
전주지방법원	고경협 외4	대한민국	개간비	245,224,700	1심진행중
창원지법 진주지원	김희숙 외1명	대한민국	손해배상(기)	240,000,000	1심진행중
대구고등법원	(주)보광산업	대한민국	공사대금	220,475,280	1심패소2심패소,3심진행중
서울중앙지방법원	남광토건(주)	대한민국	공사대금	210,000,000	1심진행중
서울중앙지방법원	극동건설 주식회사의 2명	대한민국	공사대금	210,000,000	1심진행중
광주지방법원	금광기업(주)	대한민국	공사대금	210,000,000	1심진행중
서울중앙지방법원	(주)대양	대한민국	공사대금	201,000,000	1심진행중
서울중앙지방법원	1.현대산업개발(주) 2.일광이앤씨(주)	대한민국	공사대금	201,000,000	1심진행중
서울중앙지방법원	롯데건설(주)	대한민국	공사대금	201,000,000	1심진행중

광주지방법원	삼능건설 주식회사 권모인 이등기	대한민국	공사대금	201,000,000	1심진행중
서울중앙지방법원	주식회사케이씨씨건설	대한민국	공사대금	201,000,000	1심진행중
서울중앙지법	이상구	대한민국	손해배상(기)	200,000,100	1심진행중
의정부지방법원	문성권	대한민국	손해배상	200,000,000	1심진행중
서울중앙지법	장기욱 외 9명	대한민국	소유권이전등기	196,677,000	1심승소,2심진행중
대전중앙지법	주식회사 현성 외 2	대한민국	공사대금	179,435,110	1심일부패소
서울남부지방법원	한화손해보험 주식회사	대한민국	구상금	177,335,660	1심진행중
서울고등법원	함종철	대한민국	토지인도	173,302,500	1심승소,2심진행중
서울중앙지방법원	이규복 외 1	대한민국	소유권이전등기	167,626,450	1심진행중
수원지방법원	이용주 외 3	대한민국	소유권말소등기	165,443,575	1심진행중
서울중앙지방법원	김명섭 외 41명	대한민국	임금	161,199,630	1심진행중
수원지방법원	이상진	대한민국	공탁금출급청구권확인	159,762,600	1심진행중
서울중앙지방법원	부탄수언 외 5인	대한민국	손해배상(자)	157,417,800	1심진행중
서울중앙지법	주식회사 동림건설(수계인 주식회사 티시스)	대한민국	공사대금	155,619,848	1심진행중
울산지방법원	현대해상화재보험 주식회사	대한민국	구상금	151,363,860	1심진행중
의정부지방법원	정용덕 외 3명	대한민국	소유권이전등기	147,203,070	1심진행중
창원지방법원	전국전세서비스운송사업 조합연합회	대한민국	구상금	140,647,200	1심원고패,2심진행중
부산지방법원	정동현 외 1명	대한민국	공탁금출급청구권 확인 등	140,000,000	1심패소,2심진행중
수원지방법원	강○○	대한민국	공무원 직무위반에 대한손해배상	132,600,000	1심진행중
서울중앙지방법원	지동안	대한민국	부당이득금	128,160,000	1심진행중
대구지법서부지원	(주)현대해상 화재보험	대한민국	구상금	125,089,476	1심진행중
제주지방법원	강경하외 4140	대한민국	손해배상(공)	123,960,000	1심진행중
대구지방법원	삼성화재해상보험주식회사	대한민국	구상금	121,660,944	1심진행중
수원지방법원	현대해상화재보험 주식회사	대한민국	구상금	119,545,716	1심진행중
수원지방법원	현대해상화재보험(주)	대한민국	구상금	116,111,247	1심진행중
서울고등법원	강○○ 외 41명	대한민국	임금	113,065,260	1심일부패소,2심진행중
대법원	현대해상화재보험(주)	대한민국	구상금	110,196,332	1심패소2심패소3심진행중
서울중앙지방법원	주식회사 건우	대한민국	간접비	101,970,000	1심일부승,2심항소예정
서울중앙지방법원	김일원 외 12명	대한민국	임금	100,565,863	1심진행중
대전지방법원	오병은	대한민국	손해배상(기)	100,000,000	1심승소,2심진행중,
대전지방법원 서산지원	편용태 외 2명	대한민국	손해배상	100,000,000	1심진행중
수원지방법원	주식회사 엘티	대한민국	손해배상(기)	100,000,000	1심진행중

② 담보제공자산: 해당없음

③ 파생상품 내역

■ 당해연도 : 해당없음

■ 직전연도 : 해당없음

④ 지급보증: 해당없음

⑤ 중요한 계약 사항 요약: 해당없음

⑥ 천재지변, 중대한 사고, 파업, 화재 등에 관한 내용과 결과:
해당없음

⑦ 최소운영수입보장 내역(BTO 등)

○ 민간투자사업 중 BTO(수익형 민자사업) 협약에 따라 최소운영수입보장 계약이 존재하는 경우는 9개 사업입니다.

- 최근 3개년간 최소운영수입보장 지급액

(단위: 원)

회계실체	구 분	2017회계연도	2016회계연도	2015회계연도
교특회계	도로계정	309,430,000,000	362,686,000,000	320,415,000,000
교특회계	철도계정	-	-	78,905,000,000
계		309,430,000,000	362,686,000,000	370,415,000,000

- 최소운영수입보장 협약 내용

회계실체	구 분	사업명	완공	보장기간	상세협약내역
교특회계	도로계정	인천국제공항고속도로	2000.11	20년	- 협약수입의 80% 미달분
		천안-논산고속도로	2002.12	20년	- 협약수입의 82% 미달분
		대구-부산고속도로	2006.01	20년	- 협약수입의 77% 미달분
		서울외곽고속도로	2007.12	20년	- 협약수입의 90% 미달분
		부산-울산고속도로	2008.12	30년	- 타인자본원리금 상환보장(30년간)
		서울-춘천고속도로	2009.08	15년	- 1~5년 : 협약수입의 80%미달분 - 6~10년 : 협약수입의 70%미달분 - 11~15년 : 협약수입의 60%미달분 * 50%미만시 미지급
		용인-서울고속도로	2009.06	10년	- 협약수입의 70% 미달분 * 50%미만시 미지급
		인천대교	2009.10	15년	- 협약수입의 80% 미달분
	철도계정	신분당선복선전철 (강남-정자)	2011.10	10년	- 1-5년 : 협약수입의 80%미달분 - 6-10년 : 협약수입의 70%미달분 * 50%미만시 미지급

⑧ 기타 우발부채에 대한 우발상황의 내용, 우발손실에 따른 재무적 영향

가. PSO 공익서비스 비용

교통시설특별회계는 철도산업발전기본법 제32조 및 33조에 따라 철도운영자의 공공서비스(공공목적의 운임감면, 벽지노선의 운영 등)제공으로 발생하는 손실을 부담하고 있으며, 이와 관련하여 향후 발생할 비용을 합리적으로 추정할 수 없어 우발상황으로 표시하고 있습니다. 한편, 최근 3개년 간 공공서비스의무 보상비 지급액은 다음과 같습니다.

(단위:원)

구분	지급액
2017년	296,222,000,000
2016년	350,863,000,000
2015년	350,863,000,000

나. 수자원공사에 대한 금융비용 및 채무원금 지원

교통시설특별회계는 국가정책조정회의 결과('09.9월)에 따라 한국수자원 공사가 4대강 살리기 사업 추진을 위하여 2009년부터 8조원 규모로 발행할 회사채에서 발생하는 금융비용을 지원하고 있으며, 지난 '15.9월 국가정책 조정회의에서 한국수자원공사의 4대강 수공부채에 대한 지원방안을 결정함에 따라 2016년부터는 채무원금을 포함하여 지원하고 있습니다. 최근 3개년 간 한국수자원공사에 대한 지원액은 다음과 같습니다.

(단위:원)

구분	지원액
2017년	277,800,000,000
2016년	340,000,000,000
2015년	309,000,000,000

* 2018년 예산액 : 2,964억원

** '15.9 국가정책조정회의 결과 : 4대강 사업에 투자한 7.98조원의 부채는 수공의 자구노력으로 채무원금의 70%(5.55조)를 우선 상환('15~'36, 22년간) 하고, 정부가 나머지 채무원금의 30%(2.43조)를 지원('16~'31, 16년간), 금융비용은 '09년 국가정책조정회의 결정대로 계속 전액 지원

다. 지하철 공사에 대한 금융비용 지원

교통시설특별회계는 지하철 부채해소를 위해 지하철 건설당시 발생한 건설비용의 이차지원으로 지자체 재정부담 완화 및 도시철도 운영의 효율성 증대를 위해 '국가와 지방자치단체간 공동합의문(2004.8.5)' 및 '국가와 부산광역시간 공동합의문(2004.9.8)'에 의하여 2005년 이후 건설비의 10%에 대한 이차지원 약정이 있으며, 과거 3개년 지방자치단체에 대한 이차지원 금액은 다음과 같습니다.

(단위:원)

구분	2017년	2016년	2015년
부산광역시	2,039,000,000	2,577,000,000	4,736,000,000
인천광역시	1,074,000,000	1,357,000,000	1,848,000,000
합계	3,113,000,000	3,934,000,000	6,584,000,000

⑨ 자원의 유입가능성이 높은 우발자산: 해당없음

6. 전기오류수정 및 회계처리방법의 변경

① 중대한 전기오류수정

○ 해당없음

② 중대하지 아니한 전기오류수정

○ 국토교통부는 중대하지 아니한 전기오류수정에 대하여 전기오류수정이익(비배분수익) 428,395백만원 및 전기오류수정손실(비배분비용) 4,425,906백만원을 당기 재정운영표에 반영하였습니다.

③ 회계정책 변경

○ 해당없음

④ 회계추정의 변경

○ 해당없음

7. 순자산조정명세

(단위: 원)

구 분		금 액					
		전기말	증가	감소	조직개편	당기말	
순자산조정 계		(168,693,493,757,450)	3,935,774,996,909	3,557,370,861,475	-	(168,315,089,622,016)	
투자증권 평가손익	소계	1,943,789,818,272	1,636,726,753,033	187,150,643,594	-	3,393,365,927,711	
	단기투자증권	소계	2,014,140,781,057	1,636,726,753,033	186,450,781,184	-	3,464,416,752,906
		지분증권	2,014,140,781,057	1,636,726,753,033	186,450,781,184	-	3,464,416,752,906
	장기투자증권	소계	(70,350,962,785)	-	699,862,410	-	(71,050,825,195)
		지분증권	(70,350,962,785)	-	699,862,410	-	(71,050,825,195)
자산재평가이익		53,659,823,922,819	2,955,506,376,020	3,756,108,846,763	-	52,859,221,452,076	
기타순자산의증감		(224,297,107,498,541)	(656,458,132,144)	(385,888,628,882)	-	(224,567,677,001,803)	

8. 기타 재무제표에 중대한 영향을 미치는 사항과 재무제표의 이해를 위하여 필요한 사항

1) 세입·세출외현금: 해당없음

2) 세입·세출외거래: 해당없음

3) 자산재평가

(1) 일반유형자산

(단위: 원)

자산종류	재평가액 추정방법 및 유의적 가점	재평가금액 (A+B-C)	재평가전 장부가액(A)	평가증 (B)	평가감 (C)
토지	해당 시군구의 동일지목 개별공시지가 산술 평균가액	440,154,010	330,703,923	122,046,317	12,596,230
	개별토지가격산정	4,012,366,590	4,009,348,560	1,534,712,530	1,531,694,500
	공시지가	1,014,893,198,421	1,076,436,881,587	434,896,699,083	496,440,382,249
일반유형자산합계		1,019,345,719,021	1,080,776,934,070	436,553,457,930	497,984,672,979

(2) 사회기반시설

(단위: 원)

자산종류	재평가액 추정방법 및 유의적 가점	재평가금액 (A+B-C)	재평가전 장부가액(A)	평가증 (B)	평가감 (C)
도로	공정가액	8,634,542,210	8,634,542,210	-	-
	공시지가	1,242,944,871,298	2,524,711,169,326	388,586,729,919	1,670,353,027,947
	개별토지가격산정	325,389,900	84,380,310	241,009,590	-
철도	해당 시군구의 동일지목 개별공시지가 산술 평균가액	707,254,520	460,001,187	247,253,333	-
	공시지가	524,445,463,974	1,216,232,577,072	127,307,815,377	819,094,928,475
댐	공시지가	258,334,090	686,222,691	102,572,799	530,461,400
공항	공시지가	40,925,912,900	31,805,442,830	14,713,111,300	5,592,641,230
하천	공시지가	540,701,427,011	481,226,481,905	198,440,406,549	138,965,461,443
	해당 시군구의 동일지목 개별공시지가 산술 평균가액	29,193,020,640	56,427,469,980	-	27,234,449,340
상수도	공시지가	132,282,628,500	103,581,712,770	59,669,380,010	30,968,464,280
사회기반시설합계		2,520,418,845,043	4,423,850,000,281	789,308,278,877	2,692,739,434,115

2017년말 기준 공정가액(공시지가 물가배수표)과 국유재산대장상의 장부금액 간 차이가 중요하게 발생한 경우에 '17년공시지가, 물가배수표등을 토대로 재평가를 수행하였습니다.

당기에 재평가를 수행한 일반유형자산은 토지이며, 당기에 재평가를 수행한 사회기반시설은 도로, 항만, 댐, 공항, 기타사회기반시설(하천, 상수도, 어항)입니다. 각 사회기반시설은 토지, 건물, 구축물을 포함하고 있습니다.

재평가에 따라 일반유형자산에서 436,553,457,930원 평가증이 발생하여 일반유형자산재평가이익 385,535,043,942원을 순자산변동표에 조정항목으로 인식하였으며, 일반유형자산재평가손실환입 51,018,413,988원 재정운영표상 비배분수익으로 인식하였습니다.

일반유형자산에서 497,984,672,979원 평가감이 발생하여 일반유형자산재평가손실 267,151,203,306원을 재정운영표 상 비배분비용으로 인식하였고 전기 인식한 일반유형자산재평가이익 230,833,469,673원이 당기에 상계되었습니다.

사회기반시설에서 789,308,278,877원 평가증이 발생하여 사회기반시설재평가이익 667,778,895,300원을 순자산변동표에 조정항목으로 인식하였으며, 사회기반시설재평가손실환입 121,529,383,577원을 재정운영표상 비배분수익으로 인식하였습니다.

사회기반시설에서 2,692,739,434,115원 평가감이 발생하여 사회기반시설재평가손실 2,279,475,212,758원을 재정운영표 상 비배분비용으로 인식하였고 전기 인식한 사회기반시설재평가이익 413,264,221,357원이 당기에 상계되었습니다.

4) 용자사업(용자보조원가총당금 설정 대상)

(1) 용자사업의 개요

- 주택도시기금은 무주택 서민과 저소득층에 주거 안정을 위해 용자사업을 수행하고 있습니다. 용자사업은 국가회계기준에 관한 규칙 제 2조에 따른 국가회계실체가 유효이자율보다 낮은 이자율로 제공하는 용자사업을 의미합니다

(2) 용자조건

용자사업명	사업내용	용자대상	이자율	용자기간
구입	주택 구입자금 지원	무주택 개인 수요자	1.0%~3.2%	2년~30년
전세	주택 전세자금 지원	개인 수요자	1.0%~3.2%	2년~10년
분양주택건설	분양주택 건설 지원	분양주택 건설 사업자	2.0%~3.0%	1년~20년
임대주택건설	임대주택 건설 지원	임대주택 건설 사업자	1.0%~3.0%	5년~45년
재해주택복구자금	재해복구 자금지원	재해주택 지원대상자	3.0%	20년
주택개량사업	주택개량 사업지원	주택 개량사업 대상자	2.0%~3.0%	1년~20년
수요자중심형도시재생	도시재생 금융지원	도시재생 용자 수요자	1.5%	5년~15년

(3) 용자사업의 규모

(단위: 원)

구분	금액	
	당기말	전기말
용자금	24,858,850,073,481	24,544,074,006,835
(용자보조원가총당금)	(2,985,218,270,047)	(3,024,229,172,281)
합계	21,873,631,803,434	21,519,844,834,554

※ 용자금은 용자 회계처리지침 문단 2의 용자사업에서 발생한 용자금임

- 용자사업 세부 현황

■ 당해연도

(단위: 원)

구분	용자사업명	기초용자금 잔액 (A)	당기증가 (B)	당기감소 (C)	기말용자금 잔액 (D=A+B-C)	(용자보조원가 총당금)
주택도시기금	구입	3,288,139,515,019	38,873,301,117	524,455,987,829	2,802,556,828,307	(144,726,036,616)
주택도시기금	전세	7,268,831,846,010	1,502,859,034,109	2,182,995,897,603	6,588,694,982,516	(242,757,121,918)
주택도시기금	분양주택건설	1,238,210,946,190	23,026,443,020	218,134,834,134	1,043,102,555,076	(104,352,185,943)
주택도시기금	임대주택건설	12,736,718,853,244	2,258,661,922,450	605,228,510,984	14,390,152,264,710	(2,491,959,964,805)
주택도시기금	재해주택복구자금	690,697,940	128,180,000	80,606,870	738,271,070	(84,934,127)
주택도시기금	주택개발사업	11,482,148,432	14,763,160,060	1,638,136,690	24,607,171,802	(1,117,308,887)
주택도시기금	수요자중심형도시재생	-	8,998,000,000	-	8,998,000,000	(220,717,751)
	합계	24,544,074,006,835	3,847,310,040,756	3,532,533,974,110	24,858,850,073,481	(2,985,218,270,047)

■ 직전연도

(단위: 원)

구분	용자사업명	기초용자금 잔액 (A)	당기증가 (B)	당기감소 (C)	기말용자금 잔액 (D=A+B-C)	(용자보조원가 총당금)
주택도시기금	구입	3,060,638,079,189	687,941,602,487	460,440,166,657	3,288,139,515,019	(209,461,901,629)
주택도시기금	전세	8,621,153,074,670	287,081,004,312	1,639,402,232,972	7,268,831,846,010	(255,618,556,928)
주택도시기금	분양주택건설	1,785,166,933,683	125,315,590	547,081,303,083	1,238,210,946,190	(122,144,413,264)
주택도시기금	임대주택건설	12,159,623,514,844	1,001,462,065,150	424,366,726,750	12,736,718,853,244	(2,436,037,251,224)
주택도시기금	재해주택복구자금	756,779,860	-	66,081,920	690,697,940	(93,170,697)
주택도시기금	주택개발사업	11,193,797,708	1,235,430,000	947,079,276	11,482,148,432	(873,878,539)
	합계	25,638,532,179,954	1,977,845,417,539	3,072,303,590,658	24,544,074,006,835	(3,024,229,172,281)

(4) 용자보조비용

(단위 : 원)

구분	당기	전기
용자보조비용	285,865,796,963	491,688,022,278

(5) 그밖에 중요하다고 판단한 사항 : 해당없음

5) 사회보험사업: 해당없음

6) 정부조직 개편 : 해당없음

[이관내역 요약]

기준일 : 2017년 NaNNaN

(단위 : 원)

	합계	000
I. 자산	(4,328,933,670)	(4,328,933,670)
1. 일반유형자산	(4,328,933,670)	(4,328,933,670)
II. 부채	-	-
III. 순자산	(4,328,933,670)	(4,328,933,670)
1. 적립금 및 잉여금	(4,328,933,670)	(4,328,933,670)

[부처별 세부 이관내역]

(단위 : 원)

계 정 과 목	000
자산	
I. 일반유형자산	(4,328,933,670)
1. 건설중인일반유형자산	(4,328,933,670)
자산계	(4,328,933,670)
부채	
부채계	-
순자산	
I. 적립금 및 잉여금	(4,328,933,670)
순자산계	(4,328,933,670)
부채와순자산계	(4,328,933,670)

(2) 이관하는 순자산 구성내역 : 해당없음

(3) 이관받는 자산, 부채 및 순자산 : 해당없음

(4) 이관받는 순자산 구성내역 : 해당없음

(5) 이관받은 사업 관련 프로그램총원가 및 프로그램수익 : 해당없음

7) 기타 사항 : 해당없음

제3장 필수보충정보

1. 유산자산의 종류, 수량 및 관리상태

① 유산자산의 종류, 수량 및 관리상태

구분	단위	당기말(2017.12.31)	전기말(2016.12.31)
급수탑	개소	9	9
간이역	개소	6	6
철도 터널,교량 등	개소	5	5

○ 철도관련 문화재 중 국토교통부 소관 국유재산은 총 20개소가 있습니다.

- 급수탑(9개소) : 삼척시 도계역, 영동군 추풍령역, 논산시 연산역, 영천시 영천역, 밀양시 삼랑진역, 원주역, 연천역, 안동역, 함평 구 학다리역 등의 급수탑
- 간이역(6개소) : 대구 구 반야월역사, 삼척 구 도경리역, 대구 구 동촌역사, 문경 구 불정역사, 삼척 구 하고사리역사, 경의선 구 장단역사
- 기타 (5개소) : 영동 노근리 쌍굴다리, 밀양 상동터널, 칠곡 구 왜관터널, 한강 철도교, 경의선 장단역 죽음의 다리

○ 급수탑은 현재 사용하지 않고 있으며, 반야월역사와 동촌역사는 작은도서관으로 운영중입니다. 기타 유산자산의 경우 관습도로 등으로 사용중입니다.

○ 각 유산자산은 지자체의 문화공보실, 문화체육과, 문화관광과가 유지보수를 담당하고 있습니다.

② 유산자산취득비 및 유산자산수선유지비

(단위: 원)

구분	당기	전기
유산자산취득비	552,274,662,726	-

2. 연금보고서 : 해당없음

3. 보험보고서: 해당없음

4. 사회보험보고서: 해당없음

5. 국세징수활동표 : 해당없음

6. 총잉여금 · 재정운영결과조정표

(단위 : 원)

	2017	2016
I. 총잉여금(*)	(20,029,143,356,840)	(21,151,438,792,210)
II. 차이항목	(4,748,061,054,951)	(44,339,970,684,524)
1. 자산·부채의 증감	14,413,498,723,564	8,110,652,268,072
(1) 현금및현금성자산 증가(감소)	492,417,896,558	(817,188,292,966)
(2) 금융상품의 증가(감소)	187,000,000,000	-
(3) 투자증권의 증가(감소)	2,575,134,181,533	8,289,132,767,488
(4) 대여금의 증가(감소)	11,284,678,956,966	6,149,961,065,014
(5) 일반유형자산의 증가(감소)	(908,011,519,188)	376,628,375,813
(6) 사회기반시설의 증가(감소)	13,734,010,734,271	15,684,084,382,246
(7) 무형자산의 증가(감소)	12,166,275,388	3,844,686,145
(8) 기타자산의 증가(감소)	(2,712,777,854,812)	(10,333,555,557,772)
(9) 국공채의 감소(증가)	(5,444,513,090,000)	(4,699,214,539,000)
(10) 차입금의 감소(증가)	(5,236,042,226,924)	(6,623,499,839,065)
(11) 기타부채의 감소(증가)	429,435,369,772	80,459,220,169
2. 발생주의 기간수익·비용 차이	(8,046,308,140,537)	(52,834,328,635,754)
(1) 부담금수익 차이	(59,374,451,286)	390,426,362,493
(2) 제재금수익 차이	(4,509,737,984)	29,388,074,786
(3) 재회및용역제공수익 차이	(579,050,222)	1,514,587,732
(4) 이자수익 차이	208,920,106,690	308,662,706,036
(5) 기타수익 차이	190,607,462,714	145,088,678,000
(6) 퇴직급여 차이	(10,185,243,840)	(9,783,384,982)
(7) 이자비용 차이	(225,965,351,410)	(161,554,137,823)
(8) 감가상각비 차이	(5,171,625,758,776)	(4,551,385,819,431)
(9) 대손상각비 차이	(141,103,898,396)	(183,542,117,859)
(10) 기타이전비용 차이	(285,865,796,963)	(491,688,022,278)
(11) 평가손실 차이	(2,546,626,416,064)	(48,311,455,562,428)
(12) 기타비용 차이	(5,000)	-

(단위 : 원)

	2017	2016
(1) 부담금수익	(715,244,202,170)	(560,662,258,850)
(2) 제재금수익	(16,181,725,550)	(40,070,454,220)
(3) 기타비교환수익	(133,915,900)	(985,424,230)
(4) 무상이전수입	(25,781,295,698,793)	(27,507,471,891,669)
(5) 기타자원조달	(134,204,781,350)	(37,903,334,800)
(6) 무상이전지출	17,080,668,698,849	16,800,096,062,526
(7) 기타자원이전	461,326,000,000	518,103,352,000
(8) 기타순자산의 증감	(855,745,617,684)	11,915,839,828,761
III. 재정운영결과(I + II)	(24,777,204,411,791)	(65,491,409,476,734)

(*) 총잉여금

(단위: 원)

	2017	2016
I. 일반회계	(19,213,255,604,080)	(20,151,207,733,810)
(1) 세입	193,474,795,770	227,222,792,130
(2) 세출	(19,406,730,399,850)	(20,378,430,525,940)
II. 특별회계	(815,887,752,760)	(1,000,231,058,400)
1. 기타특별회계	(815,887,752,760)	(1,000,231,058,400)
(1) 세입	16,165,680,082,650	16,059,804,348,440
(2) 세출	(16,981,567,835,410)	(17,060,035,406,840)
III. 기금	-	-
(1) 수입	66,793,251,143,720	67,438,992,235,359
(2) 지출	(66,793,251,143,720)	(67,438,992,235,359)
IV. 총잉여금 (I + II + III)	(20,029,143,356,840)	(21,151,438,792,210)

7. 수익 · 비용 성질별 재정운영표

(단위: 원)

	2017	2016
I. 프로그램총원가	18,536,629,441,805	19,610,832,152,407
1. 인건비	58,047,427,535	71,924,677,459
2. 복리후생비	6,122,063,300	6,964,450,385
3. 소모품비	77,654,573,374	87,054,828,678
4. 인쇄비	1,526,708,520	1,567,621,320
5. 광고선전비	22,753,200	30,510,000
6. 지급수수료	453,827,974,561	533,962,269,589
7. 세금과공과	115,034,000,864	124,138,959,785
8. 수도광열비	31,696,374,628	28,516,944,400
9. 지급보험료	806,418,398	730,977,499
10. 피복비와급량비	775,459,490	796,421,940
11. 교육훈련비	735,887,920	540,764,370
12. 지급임차료	8,196,436,520	4,840,839,505
13. 유류비	2,551,731,127	1,148,574,155
14. 수선유지비	1,350,204,134,348	1,391,622,148,542
15. 여비교통비	5,808,210,080	5,983,787,459
16. 업무추진비	982,352,343	575,614,970
17. 외주용역비	329,590,594,358	244,858,887,290
18. 보전비	25,796,828,220	8,259,152,480
19. 출연비	6,328,725,000,000	6,215,378,000,000
20. 보조비	4,659,731,416,412	5,166,485,175,530
21. 기타이전비용	377,658,934,259	493,550,812,636
22. 감가상각비	1,969,390,106,574	2,377,024,976,231
23. 대손상각비	114,708,112,435	155,137,087,317
24. 이자비용	2,460,348,776,228	2,547,568,162,737
25. 연구개발비	140,625,910,264	129,067,412,430
26. 기타비용	16,061,256,847	13,103,095,700
II. 프로그램수익	2,676,521,853,659	2,680,688,312,720
1. 재화및용역제공수익	45,128,486,396	56,784,063,437
2. 이자수익	2,423,978,684,734	2,511,026,374,354

(단위: 원)

	2017	2016
3.기타수익	207,414,682,529	112,877,874,929
III.관리운영비	367,563,961,652	337,175,597,127
1.인건비	278,454,229,715	251,047,660,481
2.복리후생비	44,590,787,520	42,655,329,415
3.소모품비	5,941,247,536	5,580,752,280
4.인쇄비	2,370,705,890	2,033,687,970
5.광고선전비	4,877,150	12,035,000
6.지급수수료	2,538,885,392	2,125,174,230
7.세금과공과	3,728,826,250	3,646,420,469
8.수도광열비	935,766,679	917,164,940
9.지급보험료	86,711,838	96,771,709
10.피복비와급량비	305,054,854	334,744,730
11.교육훈련비	795,454,390	487,391,420
12.지급임차료	730,176,298	466,908,837
13.유류비	228,277,807	275,575,375
14.수선유지비	3,318,539,171	3,190,664,786
15.여비교통비	6,250,229,271	6,111,775,020
16.업무추진비	3,415,573,091	2,670,469,405
17.외주용역비	6,492,229,336	8,157,500,270
18.보전비	25,733,611	1,400,000
19.보조비	520,607,860	603,923,920
20.기타이전비용	159,731,420	-
21.감가상각비	5,521,446,913	5,729,188,970
22.연구개발비	1,148,869,660	1,031,057,900
IV.비배분비용	10,983,271,316,340	52,046,513,624,058
1.인건비	-	65,837,491
2.복리후생비	-	533,822,140
3.소모품비	320,456	-
4.지급수수료	1,180,915,873	1,345,452,963
5.세금과공과	21,213,065,946	21,964,183,449

(단위: 원)

	2017	2016
6.보전비	30,062,474	169,285,740
7.기타이전비용	1,013,874	4,719,092
8.감가상각비	3,196,714,205,289	2,168,631,654,230
9.대손상각비	26,395,785,961	28,405,030,542
10.이자비용	34,797,734,385	35,916,220,807
11.평가손실	2,546,626,416,064	48,311,455,562,428
12.자산처분손실	844,790,004	819,239,237
13.기타비용	5,155,467,006,014	1,477,202,615,939
V.비배분수익	2,292,202,701,492	3,550,079,282,432
1.재화및용역제공수익	55,632,645,580	43,699,671,828
2.이자수익	213,457,239,122	135,959,626,880
3.자산처분이익	393,876,375,657	216,680,991,644
4.보증수익	-	14,163,970
5.기타수익	1,629,236,441,133	3,153,724,828,110
VI.재정운영순원가 (I - II + III + IV - V)	24,918,740,164,646	65,763,753,778,440
VII.비교환수익 등	141,535,752,855	272,344,301,706
1.부담금수익	32,985,992,249	-
2.기타비교환수익	13,303,631,156	-
3.기타재원 조달및이전	95,246,129,450	272,344,301,706
VIII.재정운영결과 (VI - VII)	24,777,204,411,791	65,491,409,476,734

8. 그 밖에 재무제표에는 반영되지 아니하였으나 중요하다고 판단되는 정보

1) 감가상각대체 사회기반시설

감가상각대체 사회기반시설이란 관리·유지 노력에 따라 취득 당시의 용역 잠재력을 그대로 유지할 수 있는 사회기반시설로서 감가상각하지 않고, 관리·유지에 투입되는 비용으로 감가상각비를 대체할 수 있는 자산을 말함. (국가회계기준 제38조 제2항)

가. 국가하천시설 중 제방

감가상각대체 사회기반시설 종류 및 규모

- 종류 : 62개 국가하천
- 규모 : 국가하천 연장 3,186km

감가상각대체 사회기반시설의 상태평가기준, 최소유지등급, 상태평가결과

(1) 상태평가기준

- 하천제방의 상태평가는 일상적인 육안점검, 「시설물의 안전관리에 관한 특별법」에 따른 정밀점검을 통해 상태를 평가하고 있다.
- 일상적인 육안점검은 해빙기, 우기철 전·후, 대규모 홍수이후 등 하천관리청이 필요하다고 판단되는 시기에 육안점검을 실시하고, 대부분 즉각적인 보수·보강을 시행하고 있다.
- 또한, 「시설물의 안전관리에 관한 특별법」에 따른 정밀점검은 2년 주기로 전문 용역업체가 실시하는 점검으로, 시특별의 상태평가기준에 따라 보수·보강을 시행하고 있다.

<상태평가기준(시특법 시행령 별표 3의3)>

상태	시설물 상태
A(우수)	문제점이 없는 최상의 상태
B(양호)	보조부재에 경미한 결함이 발생하였으나, 기능 발휘에는 지장이 없으며, 내구성 증진을 위하여 보수가 필요한 상태
C(보통)	주요부재에 경미한 결함 또는 보조부재에 광범위한 결함이 발생하였으나, 전체적인 시설물의 안전에는 지장이 없으며, 주요부재에 내구성, 기능성 저하 방지를 위한 보수가 필요하거나 보조부재에 간단한 보강이 필요한 상태
D(미흡)	주요부재에 결함이 발생하여 긴급한 보수·보강이 필요하며 사용제한 여부를 결정하여야 하는 상태
E(불량)	주요부재에 발생한 심각한 결함으로 인하여 시설물의 안전에 위험이 있어 즉각 사용을 금지하고 보강 또는 개축을 하여야 하는 상태

(2) 최소유지등급

- 하천제방의 일상적인 유지보수 수준에서는 B등급 이상, 보수공사가 필요한 수준에서는 C등급 이상을 최소등급으로 유지하고 있다.

(3) 상태평가결과

- 62개 국가하천 하천시설의 상태평가 및 유지·보수는 소관 하천관리청에서 제방별로 관리하고 있다.

□ 예산 및 실제 수선유지비

- 하천제방을 감가상각 대체 사회기반시설을 최소등급 이상으로 유지하기 위해 최근 5년('13~'17년) 평균 1,700억원 수준의 하천 유지·보수 예산을 투입하여 관리하였으며,

- 보다 체계적이고 효율적 하천시설 유지관리를 위해 적극 노력하고 있으나, '15년 이후부터 매년 유지관리비가 축소되는 실정입니다.

<국가하천 유지보수 비용>

(단위 : 백만원)

연도	국비	
	예산	실제
합 계	849,186	834,771
2017	141,000	138,796
2016	155,800	154,139
2015	162,189	160,752
2014	190,497	185,162
2013	199,700	195,922

나. 도로 포장물

국토교통부는 일반국도의 구성물로서 도로포장 일반국도 13,948km중 관리구간 11,552km에 대하여 감가상각대체방안을 적용하였습니다. 도로포장의 유지보수를 위하여 PMS(Pavement management system)를 활용하고 있어 사회기반시설 관리시스템의 요구 사항을 모두 충족하였습니다.

도로포장은 유지보수 결정 흐름도에 의하여 포장의 상태를 유지관리하고 있으며, 도로포장관리시스템을 통하여 관리하고 있으며, 기타 도로구조물에 대하여는 도로관리통합시스템(HMS)을 통하여 관리하고 있습니다.

□ 감가상각대체 사회기반시설의 종류 및 규모

○ 종류 : 관리 중인 도로포장 연장은 11,552km의 구조물

□ 감가상각대체 사회기반시설의 상태등급기준, 상태평가기준, 상태평가 결과

(1) 상태등급기준

- 국토교통부는 일반국도의 포장상태를 결정하기 위해 포장결함상태 (Visual index, VI) 등급을 사용하고 있다. 포장결함상태(VI) 등급은 1~7등급의 범위에 있습니다.

- 포장결함상태(VI) 등급은 노명의 포장 결함 자료를 바탕으로 500m에 대한 균열, 소성변형 깊이 자료의 파손 수준에 따라 3등급으로 분류하고, 소파보수는 보수 면적을 고려하여 노면 파손의 종류별로 분포 면적을 백분율로 계산하여 (표 1)에 따라 포장 파손의 등급을 결정합니다.

〈표 1〉 포장결함상태 등급(VI) 결정 흐름도

소성변형 깊이(mm)	균열률(%)	Low (< 5)	Medium (5 ~ 15)	High (> 15)
Low (< 10)		1	2	3
Medium (10 ~ 20)		3	4	5
High (> 20)		5	6	7
소파보수, 포트홀 면적이 10% 이상이면 1등급 상향 조정				
최대 VI 등급은 7등급으로 한다.				
VI 등급범위 (1~7등급)				

(2) 상태평가기준

- 국토교통부는 일반국도의 포장파손 상태에 따라 우선보수가 필요한 구간을 대상으로 보수공법을 결정하고, 잔여구간에 대하여 경제성 분석을 실시하여 우선순위를 결정하여 적정수준의 포장상태를 유지하도록 하고 있습니다.
- 일반국도의 포장파손 상태에 따라 우선보수가 필요한 구간을 대상으로 보수공법을 결정하고, 잔여구간에 대하여 경제성 분석을 실시하여 우선순위를 결정하여 적정수준의 포장상태를 유지하도록 하고 있습니다. 도로포장의 최종유지보수는 보수공법결정체계 흐름도에 의하여 결정됩니다.

(3) 최소유지등급

- 일반국도 포장의 유지보수가 필요한 수준은 포장결함상태 등급(VI) 3등급 이상을 최소등급으로 유지하고 있다.

(4) 상태평가 결과

- 일반국도의 관리구간(11,552km) 중 매년 약 5,000km(2차로환산)에 대하여 조사대상구간을 선정하여 포장결함상태 등급을 결정하고, 상세조사구간에 대하여 포장의 지지력, 포장의 두께 등 포장의 구조적·기능적 상태를 조사하고 있습니다.

□ 예산 및 실제 수선유지비

- 국토교통부는 감가상각대체 사회기반시설을 유지관리하기 위하여 최근 5개년도의 추정 수선유지비와 실제 지출된 수선유지비의 내역은 다음과 같습니다. 수선유지비는 일상적 수선유지 및 도로 재포장 등과 같은 원상을 회복시키거나 기능유지 또는 개선하기 위한 지출도 포함하고 있습니다.

(단위 : 백만원)

연도	예산액	지출액
2017	1,517,543	1,454,843
2016	1,418,643	1,407,883
2015	1,388,450	1,257,228
2014	1,125,727	1,041,359
2013	1,163,019	1,010,408

2) 하천 토지 중 가격평가 제외대상 자산: 해당없음

3) 국유재산 위탁개발사업 현황: 해당없음

제4장 부속명세서

1. 현금및현금성자산명세서

(단위: 원)

계정과목	구분	금액	
		당기말	전기말
합계		1,441,355,525,016	948,937,628,458
국고금	소계	1,441,355,525,016	948,937,628,458
	금고은행국가예금	1,441,252,124,916	948,857,756,863
	국고예금	103,400,100	79,871,595

2. 금융상품명세서

(단위: 원)

계정과목	구분	금액	
		당기말	전기말
합계		187,000,000,000	-
단기금융상품	소계	139,000,000,000	-
	정기예금	139,000,000,000	-
장기금융상품	소계	48,000,000,000	-
	정기예금	48,000,000,000	-

3. 단기투자증권명세서

(단위: 원)

구분	당기말	전기말
합계	39,821,963,091,625	39,085,609,871,243
지분증권	39,821,963,091,625	39,085,609,871,243

1) 채무증권명세서 : 해당없음

2) 지분증권 및 기타단기투자증권명세서

(단위: 원)

구 분	취득가액		장부 가액		투자증권 평가손익		투자증권 감액손실	
	당기말	전기말	당기말	전기말	당기말	전기말	당기말	
합계	36,357,546,338,719	37,071,469,090,186	39,821,963,091,625	39,085,609,871,243	3,464,416,752,906	2,014,140,781,057	-	
지분증권	소계	36,357,546,338,719	37,071,469,090,186	39,821,963,091,625	39,085,609,871,243	3,464,416,752,906	2,014,140,781,057	-
	주식	36,357,546,338,719	37,071,469,090,186	39,821,963,091,625	39,085,609,871,243	3,464,416,752,906	2,014,140,781,057	-

4. 장기투자증권명세서

(단위: 원)

구 분	당기말	전기말
합계	52,469,735,962,405	49,181,378,891,815
채무증권	130,000,000,000	130,000,000,000
지분증권	52,339,735,962,405	49,051,378,891,815

1) 채무증권명세서

구 분	취득가액		장부 가액		투자증권 평가손익		투자증권 감액손실
	당기말	전기말	당기말	전기말	당기말	전기말	당기말
합계	130,000,000,000	130,000,000,000	130,000,000,000	130,000,000,000	-	-	-
회사채	130,000,000,000	130,000,000,000	130,000,000,000	130,000,000,000	-	-	-

2) 지분증권 및 기타장기투자증권명세서

(단위: 원)

구 분	취득가액		장부 가액		투자증권 평가손익		투자증권 감액손실
	당기말	전기말	당기말	전기말	당기말	전기말	당기말
합계	52,410,786,787,600	49,121,729,854,600	52,339,735,962,405	49,051,378,891,815	(71,050,825,195)	(70,350,962,785)	-

① 출자금명세서

(단위: 원)

출자대상기관	취득가액		장부 가액		투자증권 평가손익		투자증권 감액손실	
	당기말	전기말	당기말	전기말	당기말	전기말	당기말	전기말
합계	50,022,357,237,992	46,733,300,304,992	50,022,357,237,992	46,733,300,304,992	-	-	-	-
국민임대출자금	5,561,012,709,000	5,561,012,709,000	5,561,012,709,000	5,561,012,709,000	-	-	-	-
다가구매입임대출자금	3,086,170,220,171	2,585,554,220,171	3,086,170,220,171	2,585,554,220,171	-	-	-	-
리츠출자금_(주)국민행복주택제1호위탁관리부동산투자회사	13,733,000,000	5,619,000,000	13,733,000,000	5,619,000,000	-	-	-	-
리츠출자금_(주)국민행복주택제2호위탁관리부동산투자회사	15,120,000,000	-	15,120,000,000	-	-	-	-	-
리츠출자금_(주)뉴스테이허브제1호위탁관리부동산투자회사	-	356,070,000,000	-	356,070,000,000	-	-	-	-
리츠출자금_(주)뉴스테이허브제2호위탁관리부동산투자회사	104,100,000,000	104,100,000,000	104,100,000,000	104,100,000,000	-	-	-	-
리츠출자금_(주)뉴스테이허브제3호위탁관리부동산투자회사	510,634,000,000	469,634,000,000	510,634,000,000	469,634,000,000	-	-	-	-
리츠출자금_(주)대한제1호뉴스테이위탁관리부동산투자회사	46,000,000,000	-	46,000,000,000	-	-	-	-	-
리츠출자금_(주)동탄2대우코크렘뉴스테이기업형임대개발전문위탁관리부동산투자회사	-	52,500,000,000	-	52,500,000,000	-	-	-	-
리츠출자금_(주)동탄2대우코크렘뉴스테이기업형임대위탁관리부동산투자회사	52,500,000,000	-	52,500,000,000	-	-	-	-	-
리츠출자금_(주)마스턴제실일호위탁관리부동산투자회사	21,750,000,000	21,750,000,000	21,750,000,000	21,750,000,000	-	-	-	-
리츠출자금_(주)민간임대허브제4호위탁관리부동산투자회사	40,500,000,000	-	40,500,000,000	-	-	-	-	-
리츠출자금_(주)민간임대허브제5호위탁관리부동산투자회사	31,800,000,000	-	31,800,000,000	-	-	-	-	-
리츠출자금_(주)서울리츠임대주택제1호위탁관리부동산투자회사	7,344,000,000	-	7,344,000,000	-	-	-	-	-
리츠출자금_(주)엔에이치에프11호공공임대위탁관리부동산투자회사	-	83,400,000,000	-	83,400,000,000	-	-	-	-
리츠출자금_(주)엔에이치에프5호공공임대개발전문위탁관리부동산투자회사	-	92,000,000,000	-	92,000,000,000	-	-	-	-
리츠출자금_(주)엔에이치에프6호공공임대개발전문위탁관리부동산투자회사	-	88,300,000,000	-	88,300,000,000	-	-	-	-
리츠출자금_(주)엔에이치에프제10호공공임대위탁관리부동산투자회사	100,200,000,000	100,200,000,000	100,200,000,000	100,200,000,000	-	-	-	-
리츠출자금_(주)엔에이치에프제11호공공임대위탁관리부동산투자회사	83,400,000,000	-	83,400,000,000	-	-	-	-	-
리츠출자금_(주)엔에이치에프제12호공공임대위탁관리부동산투자회사	71,600,000,000	-	71,600,000,000	-	-	-	-	-
리츠출자금_(주)엔에이치에프제13호공공임대위탁관리부동산투자회사	82,500,000,000	-	82,500,000,000	-	-	-	-	-
리츠출자금_(주)엔에이치에프제14호공공임대위탁관리부동산투자회사	63,600,000,000	-	63,600,000,000	-	-	-	-	-
리츠출자금_(주)엔에이치에프제15호공공임대위탁관리부동산투자회사	72,800,000,000	-	72,800,000,000	-	-	-	-	-
리츠출자금_(주)엔에이치에프제1호공공임대개발전문위탁관리부동산투자회사	-	122,800,000,000	-	122,800,000,000	-	-	-	-
리츠출자금_(주)엔에이치에프제1호공공임대위탁관리부동산투자회사	122,800,000,000	-	122,800,000,000	-	-	-	-	-
리츠출자금_(주)엔에이치에프제2호공공임대개발전문위탁관리부동산투자회사	-	55,700,000,000	-	55,700,000,000	-	-	-	-

(단위: 원)

출자대상기관	취득가액		장부 가액		투자증권 평가손익		투자증권 감액손실	
	당기말	전기말	당기말	전기말	당기말	전기말	당기말	전기말
리츠출자금_(주)엔에이치에프제4호공공임대개발전문위탁관리부동산투자회사	-	112,400,000,000	-	112,400,000,000	-	-	-	-
리츠출자금_(주)엔에이치에프제4호공공임대위탁관리부동산투자회사	112,400,000,000	-	112,400,000,000	-	-	-	-	-
리츠출자금_(주)엔에이치에프제5호공공임대위탁관리부동산투자회사	92,000,000,000	-	92,000,000,000	-	-	-	-	-
리츠출자금_(주)엔에이치에프제6호공공임대위탁관리부동산투자회사	88,300,000,000	-	88,300,000,000	-	-	-	-	-
리츠출자금_(주)엔에이치에프제7호공공임대위탁관리부동산투자회사	109,700,000,000	109,700,000,000	109,700,000,000	109,700,000,000	-	-	-	-
리츠출자금_(주)엔에이치에프제8호공공임대위탁관리부동산투자회사	98,500,000,000	98,500,000,000	98,500,000,000	98,500,000,000	-	-	-	-
리츠출자금_(주)엔에이치에프제9호공공임대위탁관리부동산투자회사	57,300,000,000	57,300,000,000	57,300,000,000	57,300,000,000	-	-	-	-
리츠출자금_(주)에미지뉴스테이기업형임대개발전문위탁관리부동산투자회사	-	91,600,000,000	-	91,600,000,000	-	-	-	-
리츠출자금_(주)에미지뉴스테이기업형임대위탁관리부동산투자회사	91,600,000,000	-	91,600,000,000	-	-	-	-	-
리츠출자금_(주)위레뉴스테이기업형임대개발전문위탁관리부동산투자회사	-	38,240,000,000	-	38,240,000,000	-	-	-	-
리츠출자금_(주)위레뉴스테이기업형임대위탁관리부동산투자회사	38,240,000,000	-	38,240,000,000	-	-	-	-	-
리츠출자금_(주)인천도화공공임대개발전문위탁관리부동산투자회사	-	12,600,000,000	-	12,600,000,000	-	-	-	-
리츠출자금_(주)인천도화공공임대위탁관리부동산투자회사	12,600,000,000	-	12,600,000,000	-	-	-	-	-
리츠출자금_(주)인천도화뉴스테이기업형임대개발전문위탁관리부동산투자회사	-	107,600,000,000	-	107,600,000,000	-	-	-	-
리츠출자금_(주)인천도화뉴스테이기업형임대위탁관리부동산투자회사	107,600,000,000	-	107,600,000,000	-	-	-	-	-
리츠출자금_(주)인천도화위탁관리부동산투자회사	25,500,000,000	-	25,500,000,000	-	-	-	-	-
리츠출자금_(주)천안미드힐타운위탁관리부동산투자회사	5,000,000,000	5,000,000,000	5,000,000,000	5,000,000,000	-	-	-	-
리츠출자금_(주)청년희망임대주택위탁관리부동산투자회사	23,600,000,000	8,200,000,000	23,600,000,000	8,200,000,000	-	-	-	-
리츠출자금_(주)청주문화재조창위탁관리부동산투자회사	5,000,000,000	-	5,000,000,000	-	-	-	-	-
리츠출자금_(주)케이비동자민간임대위탁관리부동산투자회사	34,200,000,000	34,200,000,000	34,200,000,000	34,200,000,000	-	-	-	-
리츠출자금_(주)패시브하우스순환형임대주택위탁관리부동산투자회사	10,900,000,000	-	10,900,000,000	-	-	-	-	-
리츠출자금_(주)팜코제7호민간임대주택위탁관리부동산투자회사	8,100,000,000	-	8,100,000,000	-	-	-	-	-
리츠출자금_(주)하나스테이제1호개발전문위탁관리부동산투자회사	-	61,000,000,000	-	61,000,000,000	-	-	-	-
리츠출자금_(주)하나스테이제1호위탁관리부동산투자회사	61,000,000,000	-	61,000,000,000	-	-	-	-	-
리츠출자금_(주)해피투게더스테이제1호위탁관리부동산투자회사	19,000,000,500	4,780,002,500	19,000,000,500	4,780,002,500	-	-	-	-
리츠출자금_(주)인천도화위탁관리부동산투자회사	-	25,500,000,000	-	25,500,000,000	-	-	-	-
리츠출자금_뉴스테이허브제1호위탁관리부동산투자회사	356,070,000,000	-	356,070,000,000	-	-	-	-	-

(단위: 원)

출자대상기관	취득가액		장부 가액		투자증권 평가손익		투자증권 감액손실	
	당기말	전기말	당기말	전기말	당기말	전기말	당기말	전기말
인천국제공항공사	3,617,845,480,000	3,617,845,480,000	3,617,845,480,000	3,617,845,480,000	-	-	-	-
주택금융공사출자금	106,600,000,000	106,600,000,000	106,600,000,000	106,600,000,000	-	-	-	-
한국공항공사	1,138,838,916,400	1,138,838,916,400	1,138,838,916,400	1,138,838,916,400	-	-	-	-
한국도로공사	27,557,656,030,000	26,197,060,030,000	27,557,656,030,000	26,197,060,030,000	-	-	-	-
한국산업은행	1,377,064,530,000	1,377,064,530,000	1,377,064,530,000	1,377,064,530,000	-	-	-	-
한국철도공사	1,386,838,410,921	1,244,738,410,921	1,386,838,410,921	1,244,738,410,921	-	-	-	-
행복주택출자금	1,826,623,569,000	1,056,391,387,000	1,826,623,569,000	1,056,391,387,000	-	-	-	-

5. 미수채권명세서

1) 단기미수채권잔액명세서

(단위: 원)

구 분		금 액	
		당기말	전기말
합계	A. 미수채권	1,130,593,508,399	1,144,018,049,318
	B. (현재가치할인차금)	-	-
	C. (대손충당금)	(281,680,831,614)	(268,891,200,260)
	D. 장부가액(A+B+C)	848,912,676,785	875,126,849,058
미수부담금수익	A. 미수부담금수익	709,589,417,040	761,853,765,780
	B. (현재가치할인차금)	-	-
	C. (대손충당금)	(167,068,861,788)	(159,958,759,242)
	D. 장부가액(A+B+C)	542,520,555,252	601,895,006,538
미수제재금수익	A. 미수제재금수익	148,631,712,980	144,222,988,710
	B. (현재가치할인차금)	-	-
	C. (대손충당금)	(82,266,882,088)	(73,348,419,834)
	D. 장부가액(A+B+C)	66,364,830,892	70,874,568,876
미수재화및용역제공수익	A. 미수재화및용역제공수익	16,436,637,450	16,238,469,220
	B. (현재가치할인차금)	-	-
	C. (대손충당금)	(10,620,924,945)	(9,843,706,493)
	D. 장부가액(A+B+C)	5,815,712,505	6,394,762,727
미수이자수익	A. 미수이자수익	189,637,869,787	152,204,528,348
	B. (현재가치할인차금)	-	-
	C. (대손충당금)	(35,549,719)	(35,454,605)
	D. 장부가액(A+B+C)	189,602,320,068	152,169,073,743
미수기타수익	A. 미수기타수익	29,465,597,680	50,017,851,160
	B. (현재가치할인차금)	-	-
	C. (대손충당금)	(16,928,755,880)	(20,861,202,415)
	D. 장부가액(A+B+C)	12,536,841,800	29,156,648,745
기타의미수금	A. 기타의미수금	36,832,273,462	19,480,446,100
	B. (현재가치할인차금)	-	-
	C. (대손충당금)	(4,759,857,194)	(4,843,657,671)
	D. 장부가액(A+B+C)	32,072,416,268	14,636,788,429

2) 장기미수채권잔액명세서

(단위: 원)

구 분		금 액	
		당기말	전기말
합계	A. 장기미수채권	145,534,902	-
	B. (현재가치할인차금)	-	-
	C. (대손충당금)	-	-
	D. 장부가액(A+B+C)	145,534,902	-
장기미수이자수익	A. 장기미수이자수익	145,534,902	-
	B. (현재가치할인차금)	-	-
	C. (대손충당금)	-	-
	D. 장부가액(A+B+C)	145,534,902	-

6. 대여금명세서

1) 단기대여금명세서

(단위: 원)

구분		이자율(%)	당기말	전기말
합계			22,743,444,405,757	16,831,264,491,495
정부내단기예탁금	소계		10,402,032,562,919	5,722,878,965,150
	기금	1.65 ~ 2.16	10,402,032,562,919	5,722,878,965,150
단기용자금		0 ~ 5.5	12,574,030,461,590	11,385,273,546,763
단기대여금대손총당금	소계		(232,618,618,752)	(276,888,020,418)
	(단기용자금대손총당금)		(232,618,618,752)	(276,888,020,418)

2) 장기대여금명세서

(단위: 원)

구분		이자율(%)	당기말	전기말
합계			81,589,597,423,298	76,239,313,978,037
정부내장기예탁금	소계		1,675,277,347,281	3,748,661,844,660
	기금	1.65 ~ 2.16	1,675,277,347,281	3,748,661,844,660
장기용자금		1.5 ~ 9	83,420,393,971,390	75,939,872,364,612
장기대여금대손총당금	소계		(3,506,073,895,373)	(3,449,220,231,235)
	(장기용자금대손총당금)		(3,506,073,895,373)	(3,449,220,231,235)

7. 일반유형자산명세서

1) 당해연도 증감명세서

(단위 : 원)

과목	기초장부가액	증감내역							기말장부가액	기말잔액	
		취득 /자본적지출	대체	처분	감가 상각	감액 /환입	조직 개편	기타 증감		감가상각 누계액	사용 수익권
합계	130,851,341,233,076	2,371,523,550,616	-	(18,555,734,395)	(241,256,862,947)	-	8,657,867,340	(4,417,088,737,727)	128,554,621,315,963	1,085,869,094,145	24,134,782,524
토지	119,898,997,685,431	1,105,218,100	-	(17,717,762,903)	-	-	-	(4,035,719,541,847)	115,846,665,598,781	-	-
건물	394,047,114,581	-	10,343,162,550	(260,572,422)	(13,141,084,668)	-	-	127,635,888,091	518,624,508,132	70,631,511,111	-
구축물	1,262,074,494,005	10,611,849,480	562,893,206,830	(8,109,190)	(106,696,746,500)	-	-	254,916,296,328	1,983,790,990,953	359,977,334,678	-
기계장치	586,393,646,092	4,030,779,283	317,264,000	(289,086,620)	(93,843,130,729)	-	-	(3,622,199,702)	492,987,272,324	436,224,657,689	24,134,782,524
집기·비품·차량운반구	100,743,553,885	23,400,718,910	303,063,636	(266,330,690)	(24,820,793,855)	-	-	5,107,413,194	104,467,625,080	201,319,989,363	-
기타일반유형자산	290,827,538,952	6,528,130,730	-	(13,872,570)	(2,755,107,195)	-	-	3,241,340,160	297,828,030,077	17,715,601,304	-
건설중인일반유형자산	8,318,257,200,130	2,325,846,854,113	(573,856,697,016)	-	-	-	8,657,867,340	(768,647,933,951)	9,310,257,290,616	-	-

2) 직전연도 증감명세서

(단위 : 원)

과목	기초장부가액	증감내역							기말장부가액	기말잔액	
		취득 /자본적지출	대체	처분	감가 상각	감액 /환입	조직 개편	기타 증감		감가상각 누계액	사용 수익권
합계	142,084,027,508,170	2,785,437,854,074	-	(16,458,657,151)	(199,202,732,962)	-	-	(13,802,462,739,055)	130,851,341,233,076	848,234,712,418	-
토지	132,047,161,603,857	1,831,786,130	-	(14,659,959,908)	-	-	-	(12,135,335,744,648)	119,898,997,685,431	-	-
건물	484,962,608,163	-	18,945,312,844	(77,646,740)	(9,885,081,811)	-	-	(99,898,077,875)	394,047,114,581	52,800,909,726	-
구축물	1,090,038,473,626	14,025,955,140	200,163,818,283	(131,064,807)	(76,167,411,202)	-	-	34,144,722,965	1,262,074,494,005	250,996,072,412	-
기계장치	354,816,409,416	5,290,705,092	246,417,880	(358,683,410)	(86,415,141,395)	-	-	312,813,938,509	586,393,646,092	340,788,418,903	-
집기·비품·차량운반구	100,973,449,822	22,783,626,481	-	(1,017,176,770)	(24,378,457,657)	-	-	2,382,112,009	100,743,553,885	188,500,827,708	-
기타일반유형자산	272,346,963,328	3,769,113,450	217,119,849	(214,125,516)	(2,356,640,897)	-	-	17,065,108,738	290,827,538,952	15,148,483,669	-
건설중인일반유형자산	7,733,727,999,958	2,737,736,667,781	(219,572,668,856)	-	-	-	-	(1,933,634,798,753)	8,318,257,200,130	-	-

3) 보유토지의 공시지가

4) 금융리스자산 명세서

(단위 : 원)

과목	금융리스자산	감가상각누계액	장부가액
합계	7,197,934,787	4,013,560,924	3,184,373,863
기계장치	23,180,740	17,575,775	5,604,965
집기·비품·차량운반구	7,172,277,267	3,993,612,097	3,178,665,170
기타일반유형자산	2,476,780	2,373,052	103,728

5) 건설중인일반유형자산 명세서

(단위 : 원)

과목	당기말	전기말
합계	9,310,257,290,616	8,318,257,200,130
건설중인토지	102,976,312,656	95,291,928,354
건설중인건물	71,150,493,730	53,362,519,764
건설중인구축물	1,926,730,615,457	1,526,895,494,430
건설중인기계장치	6,216,978,960	3,676,221,990
건설중인 집기·비품·차량운반구	4,907,609,270	3,770,957,490
건설중인기타일반유형자산	122,926,868,333	3,411,256,470
건설중인기타의유형자산	7,075,348,412,210	6,631,848,821,632

8. 사회기반시설명세서

1) 사회기반시설 증감명세서

(1) 도로 증감명세서

① 당해연도 증감명세서

(단위 : 원)

과목	기초장부가액	증감내역							기말장부가액	기말 잔액	
		취득 /자본적지출	대체	처분	감가상각	감액 /환입	조직개편	기타증감		감가상각 누계액	사용수익권
합계	187,397,872,570,131	132,545,315,830	825,074,976,770	-	(1,621,556,892,746)	-	-	4,160,180,497,964	190,894,116,467,949	7,762,613,170,070	60,897,120,676,010
토지	36,802,952,684,993	132,543,354,080	10,089,200	-	-	-	-	(527,882,251,375)	36,407,623,876,898	-	4,919,460,633,328
건물	88,374,640,924	-	-	-	(3,192,196,499)	-	-	76,701,586,464	161,884,030,889	5,551,701,586	21,157,276,019
구축물	150,506,545,244,214	1,961,750	825,064,887,570	-	(1,618,364,696,247)	-	-	4,611,361,162,875	154,324,608,560,162	7,757,061,468,484	55,956,502,766,663

② 직전연도 증감명세서

(단위 : 원)

과목	기초장부가액	증감내역							기말장부가액	기말 잔액	
		취득 /자본적지출	대체	처분	감가상각	감액 /환입	조직개편	기타증감		감가상각 누계액	사용수익권
합계	176,021,499,275,707	152,987,927,430	449,935,719,790	-	(1,227,794,714,675)	-	-	12,001,244,361,879	187,397,872,570,131	6,144,366,984,879	59,380,119,325,742
토지	27,187,643,835,370	152,987,927,430	-	-	-	-	-	9,462,320,922,193	36,802,952,684,993	-	4,796,674,449,172
건물	1,162,949,607	-	-	-	(1,140,509,713)	-	-	88,352,201,030	88,374,640,924	2,359,505,087	21,997,962,483
구축물	148,832,692,490,730	-	449,935,719,790	-	(1,226,654,204,962)	-	-	2,450,571,238,656	150,506,545,244,214	6,142,007,479,792	54,561,446,914,087

(2) 철도 증감명세서

① 당해연도 증감명세서

(단위 : 원)

과목	기초장부가액	증감내역							기말장부가액	기말 잔액	
		취득 /자본적지출	대체	처분	감가상각	감액 /환입	조직개편	기타증감		감가상각 누계액	사용수익권
합계	38,426,704,881,334	-	-	-	(2,144,313,177,600)	-	-	2,261,712,487,608	38,544,104,191,342	13,204,253,936,167	13,902,896,276,118
토지	21,130,544,566,614	-	-	-	-	-	-	(409,943,645,315)	20,720,600,921,299	-	-
건물	1,793,466,857,155	-	-	-	(93,592,855,278)	-	-	306,368,167,475	2,006,242,169,352	598,251,508,696	700,356,795,093
구축물	15,502,693,457,565	-	-	-	(2,050,720,322,322)	-	-	2,365,287,965,448	15,817,261,100,691	12,606,002,427,471	13,202,539,481,025

② 직전연도 증감명세서

(단위 : 원)

과목	기초장부가액	증감내역							기말장부가액	기말 잔액	
		취득 /자본적지출	대체	처분	감가상각	감액 /환입	조직개편	기타증감		감가상각 누계액	사용수익권
합계	33,622,789,184,584	-	-	-	(1,984,807,963,455)	-	-	6,788,723,660,205	38,426,704,881,334	10,331,997,593,243	13,975,939,344,101
토지	18,299,102,538,900	-	-	-	-	-	-	2,831,442,027,714	21,130,544,566,614	-	-
건물	1,756,063,976,027	-	-	-	(87,868,378,628)	-	-	125,271,259,756	1,793,466,857,155	484,701,332,414	732,986,773,129
구축물	13,567,622,669,657	-	-	-	(1,896,939,584,827)	-	-	3,832,010,372,735	15,502,693,457,565	9,847,296,260,829	13,242,952,570,972

(3) 항만 증감명세서

① 당해연도 증감명세서

(단위 : 원)

과목	기초장부가액	증감내역							기말장부가액	기말 잔액	
		취득 /자본적지출	대체	처분	감가상각	감액 /환입	조직개편	기타증감		감가상각 누계액	사용수익권
합계	445,401,908	-	-	-	(39,186,376)	-	-	(4,671,500)	401,544,032	48,982,970	-
토지	63,334,740	-	-	-	-	-	-	(4,671,500)	58,663,240	-	-
건축물	382,067,168	-	-	-	(39,186,376)	-	-	-	342,880,792	48,982,970	-

② 직전연도 증감명세서

(단위 : 원)

과목	기초장부가액	증감내역							기말장부가액	기말 잔액	
		취득 /자본적지출	대체	처분	감가상각	감액 /환입	조직개편	기타증감		감가상각 누계액	사용수익권
합계	18,892,080,120	-	-	-	(9,796,594)	-	-	(18,436,881,618)	445,401,908	9,796,594	-
토지	18,892,080,120	-	-	-	-	-	-	(18,828,745,380)	63,334,740	-	-
건축물	-	-	-	-	(9,796,594)	-	-	391,863,762	382,067,168	9,796,594	-

(4) 댐 증감명세서

① 당해연도 증감명세서

(단위 : 원)

과목	기초장부가액	증감내역							기말장부가액	기말 잔액	
		취득 /자본적지출	대체	처분	감가상각	감액 /환입	조직개편	기타증감		감가상각 누계액	사용수익권
합계	2,805,021,457,750	3,240,000	-	-	(130,267,391,237)	-	-	201,905,627,089	2,876,662,933,602	822,829,277,953	3,203,752,778,796
토지	1,846,256,993,137	3,240,000	-	-	-	-	-	65,888,783,941	1,912,149,017,078	-	2,093,471,159,105
건물	7,944,828,235	-	-	-	(202,039,746)	-	-	655,001,000	8,397,789,489	1,297,701,982	-
구축물	950,819,636,378	-	-	-	(130,065,351,491)	-	-	135,361,842,148	956,116,127,035	821,531,575,971	1,110,281,619,691

② 직전연도 증감명세서

(단위 : 원)

과목	기초장부가액	증감내역							기말장부가액	기말 잔액	
		취득 /자본적지출	대체	처분	감가상각	감액 /환입	조직개편	기타증감		감가상각 누계액	사용수익권
합계	3,036,444,787,877	-	-	-	(122,846,795,739)	-	-	(108,576,534,388)	2,805,021,457,750	692,360,679,623	3,260,180,264,481
토지	1,898,891,549,012	-	-	-	-	-	-	(52,634,555,875)	1,846,256,993,137	-	2,152,983,299,274
건물	8,135,951,315	-	-	-	(191,123,080)	-	-	-	7,944,828,235	1,095,662,236	-
구축물	1,129,417,287,550	-	-	-	(122,655,672,659)	-	-	(55,941,978,513)	950,819,636,378	691,265,017,387	1,107,196,965,207

(5) 공항 증감명세서

① 당해연도 증감명세서

(단위 : 원)

과목	기초장부가액	증감내역							기말장부가액	기말 잔액	
		취득 /자본적지출	대체	처분	감가상각	감액 /환입	조직개편	기타증감		감가상각 누계액	사용수익권
합계	3,930,893,121,703	5,742,737,831	-	-	(78,696,882,575)	-	-	7,261,454,641	3,865,200,431,600	491,075,085,662	1,389,906,065,523
토지	3,246,994,434,238	141,270,000	-	-	-	-	-	18,159,237,307	3,265,294,941,545	-	711,078,846,542
건물	479,279,633,877	-	-	-	(19,181,671,668)	-	-	49,334,005,412	509,431,967,621	142,475,927,681	273,431,490,653
구축물	204,619,053,588	5,601,467,831	-	-	(59,515,210,907)	-	-	(60,231,788,078)	90,473,522,434	348,599,157,981	405,395,728,328

② 직전연도 증감명세서

(단위 : 원)

과목	기초장부가액	증감내역							기말장부가액	기말 잔액	
		취득 /자본적지출	대체	처분	감가상각	감액 /환입	조직개편	기타증감		감가상각 누계액	사용수익권
합계	5,986,198,506,609	-	-	-	(79,520,642,669)	-	-	(1,975,784,742,237)	3,930,893,121,703	413,062,908,589	1,332,794,153,329
토지	5,354,810,443,746	-	-	-	-	-	-	(2,107,816,009,508)	3,246,994,434,238	-	740,008,272,070
건물	358,145,563,570	-	-	-	(17,732,775,171)	-	-	138,866,845,478	479,279,633,877	122,021,453,202	251,170,671,881
구축물	273,242,499,293	-	-	-	(61,787,867,498)	-	-	(6,835,578,207)	204,619,053,588	291,041,455,387	341,615,209,378

(6) 하천 증감명세서

① 당해연도 증감명세서

(단위 : 원)

과목	기초장부가액	증감내역							기말장부가액	기말 잔액	
		취득 /자본적지출	대체	처분	감가상각	감액 /환입	조직개편	기타증감		감가상각 누계액	사용수익권
합계	60,781,381,932,865	14,542,037,570	68,999,679,820	-	(456,872,131,491)	-	-	2,780,948,879,989	63,189,000,398,753	2,332,464,854,932	-
토지	40,121,636,681,494	14,542,037,570	-	-	-	-	-	2,757,991,321,293	42,894,170,040,357	-	-
건물	27,048,159,677	-	-	-	(584,950,426)	-	-	-	26,463,209,251	2,528,379,494	-
구축물	20,632,697,091,694	-	68,999,679,820	-	(456,287,181,065)	-	-	22,957,558,696	20,268,367,149,145	2,329,936,475,438	-

② 직전연도 증감명세서

(단위 : 원)

과목	기초장부가액	증감내역							기말장부가액	기말 잔액	
		취득 /자본적지출	대체	처분	감가상각	감액 /환입	조직개편	기타증감		감가상각 누계액	사용수익권
합계	64,510,665,168,092	26,311,967,790	29,431,462,570	-	(455,724,822,199)	-	-	(3,329,301,843,388)	60,781,381,932,865	1,876,017,377,022	-
토지	43,425,379,602,972	26,311,967,790	-	-	-	-	-	(3,330,054,889,268)	40,121,636,681,494	-	-
건물	27,633,110,103	-	-	-	(584,950,426)	-	-	-	27,048,159,677	1,943,429,068	-
구축물	21,057,652,455,017	-	29,431,462,570	-	(455,139,871,773)	-	-	753,045,880	20,632,697,091,694	1,874,073,947,954	-

(7) 상수도 증감명세서

① 당해연도 증감명세서

(단위 : 원)

과목	기초장부가액	증감내역							기말장부가액	기말 잔액	
		취득 /자본적지출	대체	처분	감가상각	감액 /환입	조직개편	기타증감		감가상각 누계액	사용수익권
합계	1,477,132,550,235	16,578,000	-	-	(489,919,941,649)	-	-	862,955,006,450	1,850,184,193,036	3,394,642,653,259	3,447,191,524,364
토지	1,501,993,776,098	16,578,000	-	-	-	-	-	87,406,250,147	1,589,416,604,245	-	270,017,884,565
건물	273,032,505,616	-	-	-	(20,345,573,900)	-	-	(211,795,023,376)	40,891,908,340	145,297,115,743	493,537,372,845
건축물	(297,893,731,479)	-	-	-	(469,574,367,749)	-	-	987,343,779,679	219,875,680,451	3,249,345,537,516	2,683,636,266,954

② 직전연도 증감명세서

(단위 : 원)

과목	기초장부가액	증감내역							기말장부가액	기말 잔액	
		취득 /자본적지출	대체	처분	감가상각	감액 /환입	조직개편	기타증감		감가상각 누계액	사용수익권
합계	1,519,891,225,182	-	-	-	(474,920,596,105)	-	-	432,161,921,158	1,477,132,550,235	2,897,142,844,254	3,652,403,158,482
토지	1,260,890,973,399	-	-	-	-	-	-	241,102,802,699	1,501,993,776,098	-	306,273,778,370
건물	277,628,205,055	-	-	-	(20,456,981,646)	-	-	15,861,282,207	273,032,505,616	124,805,768,820	281,432,717,048
건축물	(18,627,953,272)	-	-	-	(454,463,614,459)	-	-	175,197,836,252	(297,893,731,479)	2,772,337,075,434	3,064,696,663,064

(8) 국가어항 증감명세서

① 당해연도 증감명세서 : 해당없음

② 직전연도 증감명세서 : 해당없음

(9) 기타사회기반시설 증감명세서

① 당해연도 증감명세서 : 해당없음

② 직전연도 증감명세서 : 해당없음

2) 건설중인사회기반시설 명세서

(단위 : 원)

과목	당기말	전기말
합계	4,917,878,524,886	4,705,493,848,923
건설중인도로	4,667,527,764,503	4,011,944,192,096
건설중인철도	13,082,900,000	269,617,654,262
건설중인댐	8,107,590	231,644,754,698
건설중인공항	2,186,769,053	6,801,502,237
건설중이하천	234,441,926,417	183,907,850,140
건설중인상수도	1,844,800	-
건설중인기타사회기반시설	629,212,523	1,577,895,490

9. 무형자산명세서

1) 당해연도증감명세서

(단위: 원)

내역	기초장부가액	취득/자본적지출	처분	감가상각	감액/환입	조직개편	기타증감
합 계	29,261,983,285	1,561,323,024	(10,000)	(8,703,292,155)	-	-	10,607,315,781
산업재산권	2,000	-	-	-	-	-	-
소프트웨어	8,312,036,489	1,561,323,024	(10,000)	(3,638,557,498)	-	-	7,172,647,125
기타무형자산	20,949,944,796	-	-	(5,064,734,657)	-	-	3,434,668,656

2) 직전연도증감명세서

(단위: 원)

내역	기초장부가액	취득/자본적지출	처분	감가상각	감액/환입	조직개편	기타증감
합 계	31,975,052,173	1,130,735,615	-	(6,557,755,033)	-	-	2,713,950,530
산업재산권	2,000	-	-	-	-	-	-
소프트웨어	8,548,915,790	1,130,735,615	-	(3,042,301,274)	-	-	1,674,686,358
기타무형자산	23,426,134,383	-	-	(3,515,453,759)	-	-	1,039,264,172

10. 국채및공채명세서

1) 단기국채및공채명세서 : 해당없음

2) 장기국채및공채명세서

(단위: 원)

내역		이자율(%)	당기말	전기말
장기국채	합 계 (G=E+F)		58,174,075,010,000	54,059,738,800,000
	1종 국민주택채권	1.25 ~ 3	68,635,259,511,000	62,776,319,947,000
	2종 국민주택채권	0 ~ 3	779,139,481,000	1,191,315,955,000
	3종 국민주택채권	0	1,627,100,000	3,877,100,000
	액면금액 소계 (A)		69,416,026,092,000	63,971,513,002,000
	(유동성장기국채) (B)	0 ~ 3	(11,241,951,082,000)	(9,911,774,202,000)
	국채할증발행차금 (C)		-	-
	(국채할인발행차금) (D)		-	-
	장부가액 (E=A+B+C+D)		58,174,075,010,000	54,059,738,800,000
	(자기국채) (F)		-	-

11. 차입금명세서

1) 단기차입금명세서

(단위: 원)

구분 및 차입처	이자율(%)	당기말	전기말
합계		65,253,161,169,407	59,875,145,980,074
기타단기민간예수금	0 ~ 1.8	65,253,161,169,407	59,875,145,980,074

2) 장기차입금명세서

(단위: 원)

구분 및 차입처	이자율(%)	당기말	전기말	
합계		859,143,712,998	1,137,689,931,995	
정부내장기차입금	소계	857,086,800,000	1,134,517,200,000	
	정부내장기예수금	소계	1,104,517,200,000	1,245,280,400,000
		기금	1.26 ~ 9	1,104,517,200,000
	(유동성정부내장기차입금)	1.26 ~ 9	(247,430,400,000)	(110,763,200,000)
금융리스부채	소계	2,056,912,998	3,172,731,995	
	금융리스부채	0 ~ 5.36	3,174,375,525	4,384,137,934
	(유동성금융리스부채)		(1,117,462,527)	(1,211,405,939)

3) 금융리스부채 연도별 상환계획

(단위: 원)

연도	당기말
2018년	1,194,431,920
2019년	1,097,971,480
2020년	651,827,220
2021년 이후	390,794,040
합계	3,335,024,660
(현재가치 조정금액)	(160,649,135)
금융리스부채의 현재가치	3,174,375,525

4) 운용리스료 연도별 지급계획 : 해당없음

12. 출연비 명세서

(단위: 원)

출연대상기관	당기	전기
합계	6,328,725,000,000	6,215,378,000,000
(재)한국연구재단	12,780,000,000	5,800,000,000
교통안전공단	65,080,000,000	51,719,000,000
국토교통과학기술진흥원	448,518,000,000	427,561,000,000
국토연구원	510,000,000	310,000,000
국토정보공사	314,000,000	-
한국건설교통기술평가원	8,163,000,000	8,670,000,000
한국건설기술연구원	18,837,000,000	18,880,000,000
한국시설안전공단	21,771,000,000	12,061,000,000
한국전자통신연구원	-	223,000,000
한국철도시설공단	5,752,752,000,000	5,690,154,000,000

13. 재원별 원가명세서

	2017			2016		
	총원가 (A)	수익 (B)	순원가 (A+B)	총원가 (A)	수익 (B)	순원가 (A+B)
I. 프로그램순원가	18,536,629,441,805	(2,676,521,853,659)	15,860,107,588,146	19,610,832,152,407	(2,680,688,312,720)	16,930,143,839,687
1. 주택시장안정및 주거복지향상	2,760,098,458,330	-	2,760,098,458,330	2,814,004,132,699	-	2,814,004,132,699
(1)주택도시기금	2,663,259,928,847	-	2,663,259,928,847	2,725,008,278,218	-	2,725,008,278,218
(2)일반회계	96,838,529,483	-	96,838,529,483	88,995,854,481	-	88,995,854,481
2. 분양주택등지원	5,523,838,325	(72,947,941,043)	(67,424,102,718)	7,640,395,173	(134,084,380,101)	(126,443,984,928)
(1)주택도시기금	5,523,838,325	(72,947,941,043)	(67,424,102,718)	7,640,395,173	(134,084,380,101)	(126,443,984,928)
3. 구입·전세자금	305,535,417,832	(1,268,410,206,614)	(962,874,788,782)	445,472,182,171	(1,216,392,069,808)	(770,919,887,637)
(1)주택도시기금	305,535,417,832	(1,268,410,206,614)	(962,874,788,782)	445,472,182,171	(1,216,392,069,808)	(770,919,887,637)
4. 임대주택지원(음자)	275,095,065,783	(1,296,744,353,113)	(1,021,649,287,330)	371,524,755,776	(1,285,025,920,906)	(913,501,165,130)
(1)주택도시기금	275,095,065,783	(1,296,744,353,113)	(1,021,649,287,330)	371,524,755,776	(1,285,025,920,906)	(913,501,165,130)
5. 고속도로건설	171,755,873,974	-	171,755,873,974	82,931,976,866	-	82,931,976,866
(1)교통시설특별회계	171,755,873,974	-	171,755,873,974	82,931,976,866	-	82,931,976,866
6. 국도건설	420,222,364,280	(201,050)	420,222,163,230	375,048,957,573	(18,976,810)	375,029,980,763
(1)지역발전특별회계	3,516,000,000	-	3,516,000,000	12,892,000,000	-	12,892,000,000
(2)교통시설특별회계	416,706,364,280	(201,050)	416,706,163,230	362,156,957,573	(18,976,810)	362,137,980,763
7. 도로관리	1,595,755,616,213	(92,618,310)	1,595,662,997,903	1,548,557,890,983	(311,565,820)	1,548,246,325,163
(1)지역발전특별회계	29,188,000,000	-	29,188,000,000	30,325,000,000	-	30,325,000,000
(2)교통시설특별회계	1,566,567,616,213	(92,618,310)	1,566,474,997,903	1,518,232,890,983	(311,565,820)	1,517,921,325,163
8. 민자도로건설및관리	536,354,374,414	-	536,354,374,414	622,557,601,984	-	622,557,601,984
(1)교통시설특별회계	536,354,374,414	-	536,354,374,414	622,557,601,984	-	622,557,601,984
9. 지자체도로건설지원	540,468,552,150	-	540,468,552,150	544,022,406,750	-	544,022,406,750
(1)지역발전특별회계	540,468,552,150	-	540,468,552,150	544,022,406,750	-	544,022,406,750
10. 고속철도건설	229,849,322,518	-	229,849,322,518	529,884,264,164	-	529,884,264,164
(1)교통시설특별회계	229,849,322,518	-	229,849,322,518	529,884,264,164	-	529,884,264,164
11. 일반철도건설	4,886,575,440,184	(17,869,500)	4,886,557,570,684	5,214,513,826,401	(434,325)	5,214,513,392,076
(1)교통시설특별회계	4,886,575,440,184	(17,869,500)	4,886,557,570,684	5,214,513,826,401	(434,325)	5,214,513,392,076
12. 철도안전및운영	1,674,165,171,853	-	1,674,165,171,853	1,669,140,925,151	-	1,669,140,925,151

	2017			2016		
	총원가 (A)	수익 (B)	순원가 (A+B)	총원가 (A)	수익 (B)	순원가 (A+B)
(1)지역발전특별회계	553,251,966,620	-	553,251,966,620	490,973,422,670	-	490,973,422,670
14. 도시철도건설	189,650,000,000	-	189,650,000,000	291,850,000,000	-	291,850,000,000
(1)교통시설특별회계	189,650,000,000	-	189,650,000,000	291,850,000,000	-	291,850,000,000
15. 도시철도경영개선지원	17,573,000,000	-	17,573,000,000	12,272,989,960	-	12,272,989,960
(1)교통시설특별회계	17,573,000,000	-	17,573,000,000	12,272,989,960	-	12,272,989,960
16. 일반공항건설및관리	100,556,693,042	(4,651,080,533)	95,905,612,509	81,242,506,531	(1,042,192)	81,241,464,339
(1)교통시설특별회계	100,556,693,042	(4,651,080,533)	95,905,612,509	81,242,506,531	(1,042,192)	81,241,464,339
17. 항공발전지원	68,010,144,489	(29,112,858,980)	38,897,285,509	53,014,400,588	(44,390,738,930)	8,623,661,658
(1)일반회계	5,792,131,084	(79,167,350)	5,712,963,734	7,254,069,606	(155,561,660)	7,098,507,946
(2)교통시설특별회계	62,218,013,405	(29,033,691,630)	33,184,321,775	45,760,330,982	(44,235,177,270)	1,525,153,712
18. 항공운영지원	6,996,794,406	-	6,996,794,406	6,581,409,401	(29,578,300)	6,551,831,101
(1)일반회계	6,996,794,406	-	6,996,794,406	6,581,409,401	(29,578,300)	6,551,831,101
19. 물류정책	9,941,591,270	-	9,941,591,270	43,727,494,900	(1,417,790)	43,726,077,110
(1)일반회계	4,509,696,270	-	4,509,696,270	38,778,260,900	(1,417,790)	38,776,843,110
(2)에너지및자원사업특별회계	5,431,895,000	-	5,431,895,000	4,949,234,000	-	4,949,234,000
20. 국토교통연구개발	473,053,034,188	-	473,053,034,188	444,013,718,957	-	444,013,718,957
(1)지역발전특별회계	8,163,000,000	-	8,163,000,000	8,670,000,000	-	8,670,000,000
(2)일반회계	329,872,106,187	-	329,872,106,187	293,694,718,957	-	293,694,718,957
(3)교통시설특별회계	135,017,928,001	-	135,017,928,001	141,649,000,000	-	141,649,000,000
21. 국토교통정보화	70,406,425,241	-	70,406,425,241	76,051,781,812	-	76,051,781,812
(1)일반회계	67,197,285,241	-	67,197,285,241	72,655,461,812	-	72,655,461,812
(2)에너지및자원사업특별회계	3,047,000,000	-	3,047,000,000	3,175,000,000	-	3,175,000,000
(3)교통시설특별회계	162,140,000	-	162,140,000	221,320,000	-	221,320,000
22. 건설정책지원	38,144,197,900	(263,363,620)	37,880,834,280	22,707,607,670	(266,706,130)	22,440,901,540
(1)일반회계	38,144,197,900	(263,363,620)	37,880,834,280	22,707,607,670	(266,706,130)	22,440,901,540
23. 국토교통인재개발	1,366,180,977	-	1,366,180,977	1,320,613,056	-	1,320,613,056
(1)일반회계	1,366,180,977	-	1,366,180,977	1,320,613,056	-	1,320,613,056

	2017			2016		
	총원가 (A)	수익 (B)	순원가 (A+B)	총원가 (A)	수익 (B)	순원가 (A+B)
(1)자동차사고피해지원기금	56,079,132,139	(3,154,705,490)	52,924,426,649	-	-	-
(2)일반회계	68,337,609,926	-	68,337,609,926	57,855,261,520	-	57,855,261,520
26.건설기술정책	27,773,751,207	(170,594,880)	27,603,156,327	17,964,139,148	(49,175,910)	17,914,963,238
(1)일반회계	27,773,751,207	(170,594,880)	27,603,156,327	17,964,139,148	(49,175,910)	17,914,963,238
27.대중교통육성	48,123,707,230	-	48,123,707,230	52,261,084,180	-	52,261,084,180
(1)교통시설특별회계	48,123,707,230	-	48,123,707,230	52,261,084,180	-	52,261,084,180
28.용수공급및개발	14,750,000,000	-	14,750,000,000	21,000,000,000	-	21,000,000,000
(1)일반회계	14,750,000,000	-	14,750,000,000	21,000,000,000	-	21,000,000,000
29.수자원정책	5,081,106,029	-	5,081,106,029	5,253,404,438	-	5,253,404,438
(1)일반회계	5,081,106,029	-	5,081,106,029	5,253,404,438	-	5,253,404,438
30.댐건설및댐치수능력증대	19,411,035,172	-	19,411,035,172	31,812,373,924	-	31,812,373,924
(1)일반회계	19,411,035,172	-	19,411,035,172	31,812,373,924	-	31,812,373,924
31.하천관리및홍수에보	1,251,520,101,052	-	1,251,520,101,052	1,362,213,289,851	-	1,362,213,289,851
(1)일반회계	1,251,520,101,052	-	1,251,520,101,052	1,362,213,289,851	-	1,362,213,289,851
32.지역개발	329,086,332,197	(818,891,663)	328,267,440,534	345,504,862,946	-	345,504,862,946
(1)혁신도시건설특별회계	-	(818,515,933)	(818,515,933)	2,268,491,177	-	2,268,491,177
(2)지역발전특별회계	326,353,325,755	(375,730)	326,352,950,025	337,947,519,294	-	337,947,519,294
(3)일반회계	1,871,006,442	-	1,871,006,442	1,288,852,475	-	1,288,852,475
(4)교통시설특별회계	862,000,000	-	862,000,000	4,000,000,000	-	4,000,000,000
33.도시정책	188,440,475,136	-	188,440,475,136	186,532,192,909	-	186,532,192,909
(1)지역발전특별회계	151,121,721,800	-	151,121,721,800	168,804,940,940	-	168,804,940,940
(2)일반회계	37,318,753,336	-	37,318,753,336	17,727,251,969	-	17,727,251,969
34.국토정보관리	115,199,306,932	(980,000)	115,198,326,932	110,963,666,358	-	110,963,666,358
(1)지역발전특별회계	8,149,157,320	(980,000)	8,148,177,320	7,222,445,080	-	7,222,445,080
(2)일반회계	107,050,149,612	-	107,050,149,612	103,741,221,278	-	103,741,221,278
35.국토지리정보원운영	98,963,271,621	-	98,963,271,621	83,038,021,402	-	83,038,021,402
(1)일반회계	98,963,271,621	-	98,963,271,621	83,038,021,402	-	83,038,021,402

	2017			2016		
	총원가 (A)	수익 (B)	순원가 (A+B)	총원가 (A)	수익 (B)	순원가 (A+B)
37. 국토교통행정지원	3,540,000,000	-	3,540,000,000	3,483,000,000	(55,700)	3,482,944,300
(1) 지역발전특별회계	3,540,000,000	-	3,540,000,000	3,483,000,000	-	3,483,000,000
(2) 일반회계	-	-	-	-	(55,700)	(55,700)
38. 주택시장안정및 주거복지 향상	946,993,028,100	-	946,993,028,100	953,793,145,970	-	953,793,145,970
(1) 일반회계	946,993,028,100	-	946,993,028,100	953,793,145,970	-	953,793,145,970
39. 도시재생 활성화	535,150,751	(136,188,863)	398,961,888	21,600,000	(821,918)	20,778,082
(1) 주택도시기금	535,150,751	(136,188,863)	398,961,888	21,600,000	(821,918)	20,778,082
40. 기후변화대응	-	-	-	317,570,490	-	317,570,490
(1) 에너지및자원사업특별회계	-	-	-	317,570,490	-	317,570,490
41. 도시정책	3,038,819,480	-	3,038,819,480	1,998,791,970	-	1,998,791,970
(1) 에너지및자원사업특별회계	3,038,819,480	-	3,038,819,480	1,998,791,970	-	1,998,791,970
42. 기후변화대응	2,479,837,510	-	2,479,837,510	-	-	-
(1) 에너지및자원사업특별회계	2,479,837,510	-	2,479,837,510	-	-	-
43. 도시재생(일반)	1,940,857,600	-	1,940,857,600	-	-	-
(1) 일반회계	1,940,857,600	-	1,940,857,600	-	-	-

<별첨1> 예비금(비) 사용개황

□ 예비비 사용 개황

1. 예비비 사용 분석

(단위: 백만원, %)

구 분	2017년도(A)	2016년도(B)	증감(A-B)	
			금액	비율
합 계	11,080	0	11,080	-
일반예비비	11,080	0	11,080	-
금호강계통 광역상수도 비상공급시설 건설을 위한 일반회계 일반예비비 지출	11,080	0	11,080	-

- 2017년 하반기에 금호강 계통 광역상수도 비상공급시설 건설 추진을 위하여 예비비 11,080백만원을 편성

2. 예비비 사용 평가

- 위 사업에 소요되는 총사업비는 277억원이며 최근 유례없는 강우부족으로 인해 운문댐 급수지역의 대규모 생활,공업용수 부족을 예방하기 위하여 비상용수 공급시설(금호강 취수)의 설치를 위한 예비비 편성 불가피

<별첨2> 결산부표

1. 세입불납결손사유 총괄표

지역발전특별회계

(단위: 원)

불납결손 사유	불납결손액
합 계	9,056,202,370
1) 시효완성	1,130,153,330
2) 체납자무재산	1,023,145,040
3) 무배당	517,533,370
4) 부도	23,802,940
5) 무재산행방불명	73,520
6) 무재산사망	828,404,130
7) 압류액<집행비용	5,135,494,250
8) 청산종결	386,371,170
9) 기타불납결손	11,224,620

여백

2. 세입불납결손액 조서

지역발전특별회계 생활기반계정

과 목	예 산 액	징수결정액	수 납 액	불납결손액	불납결손 사유
합 계	194,317,000,000	872,956,956,770	288,289,656,430	9,049,685,680	
12관 경상이전수입	194,267,000,000	872,949,003,230	288,289,656,430	9,046,862,460	
56항 벌금, 물수금및과태료	787,000,000	813,901,600	22,800,000	12,642,100	
561목 벌금및과료	328,000,000	363,330,100	2,000,000	4,642,100	시효완성
563목 과태료	459,000,000	450,571,500	20,800,000	4,000,000	채납자무재산
				2,000,000	부도
				2,000,000	기타불납결손
58항 가산금	9,875,000,000	74,972,444,620	4,293,676,680	4,433,254,940	
581목 가산금	9,875,000,000	74,972,444,620	4,293,676,680	130,042,910	시효완성
				404,249,890	채납자무재산
				235,347,890	무배당
				10,289,790	부도
				496,163,040	무재산사망
				2,921,919,010	압류액<집행비용
				234,256,530	청산종결
				985,880	기타불납결손
59항 기타경상이전수입	183,605,000,000	797,162,657,010	283,973,179,750	4,600,965,420	
593목 법정부담금	175,273,000,000	787,961,039,770	275,660,243,370	986,128,410	시효완성
				587,584,900	채납자무재산
				282,185,480	무배당
				11,513,150	부도
				73,520	무재산행방불명
				332,241,090	무재산사망
				2,213,575,240	압류액<집행비용
				152,114,640	청산종결
				8,238,740	기타불납결손
596목 기타경상이전수입	8,332,000,000	9,201,617,240	8,312,936,380	27,310,250	채납자무재산

지역발전특별회계 경제발전계정

과 목	예 산 액	징수결정액	수 납 액	불납결손액	불납결손 사유
합 계	335,642,000,000	589,121,383,550	359,234,929,050	6,516,690	
12관 경상이전수입	335,642,000,000	589,121,383,550	359,234,929,050	6,516,690	
58항 가산금	2,577,000,000	4,947,245,160	99,266,190	97,040	
581목 가산금	2,577,000,000	4,947,245,160	99,266,190	97,040	시효완성
59항 기타경상이전수입	333,065,000,000	584,174,138,390	359,135,662,860	6,419,650	
593목 법정부담금	333,065,000,000	584,174,138,390	359,135,662,860	6,419,650	시효완성

3. 세입미수납사유 총괄표

일반회계

(단위: 원)

미수납 사유	미수납액
합 계	37,219,049,900
1) 징수유예	85,531,950
2) 납기미도래	60,077,040
3) 정리유예	7,990,785,380
4) 체납자 재력부족 및 거소불명	22,071,162,510
5) 관계기관 예산부족	176,445,600
6) 기타	6,835,047,420

여백

지역발전특별회계

(단위: 원)

미수납 사유	미수납액
합 계	806,462,303,240
1) 징수유예	32,507,139,380
2) 납기미도래	456,366,936,490
3) 정리유예	6,456,986,880
4) 체납자 재력부족 및 거소불명	185,736,781,530
5) 관계기관 예산부족	2,752,474,470
6) 기타	122,641,984,490

교통시설특별회계

(단위: 원)

	미수납 사유	미수납액
	합 계	100,713,545,800
1)	징수유예	21,601,520
2)	납기미도래	23,317,777,180
3)	정리유예	91,709,750
4)	체납자 재력부족 및 거소불명	76,124,443,310
5)	관계기관 예산부족	52,799,760
6)	기타	1,105,214,280

4. 세입미수납액 조서

일반회계

과 목	예 산 액	징수결정액	수 납 액	미 수 납 액	미수납 사유
합 계	120,656,000,000	190,245,299,830	153,026,249,930	37,219,049,900	
11관 재산수입	12,912,000,000	7,957,234,560	6,149,495,470	1,807,739,090	
51항 관유물대여료	1,509,000,000	2,080,355,280	1,252,755,790	827,599,490	
511목 토지대여료	1,497,000,000	2,078,752,970	1,253,590,340	1,263,350	납기미도래
				145,161,120	채납자 재력부족 및 거소불명
				678,738,160	기타
513목 기타관유물대여료	12,000,000	1,602,310	-834,550	2,436,860	채납자 재력부족 및 거소불명
54항 기타이자수입및재산수입	11,403,000,000	5,876,879,280	4,896,739,680	980,139,600	
545목 기타재산수입	11,403,000,000	5,876,879,280	4,896,739,680	2,279,830	납기미도래
				222,880	채납자 재력부족 및 거소불명
				2,287,860	관계기관 예산부족
				975,349,030	기타
12관 경상이전수입	87,210,000,000	170,920,163,830	137,953,512,710	32,966,651,120	
56항 벌금, 물수금및과태료	754,000,000	6,014,547,060	3,207,303,720	2,807,243,340	
561목 벌금및과료	494,000,000	1,102,552,520	73,000,000	84,717,300	징수유예
				5,390,000	납기미도래
				939,445,220	채납자 재력부족 및 거소불명
563목 과태료	260,000,000	1,344,104,930	132,303,290	25,025,000	납기미도래
				1,185,711,640	채납자 재력부족 및 거소불명
				1,065,000	기타
564목 징계부과금	0	20,006,200	2,006,200	18,000,000	채납자 재력부족 및 거소불명
565목 과징금	0	3,547,883,410	2,999,994,230	547,889,180	채납자 재력부족 및 거소불명
57항 변상금및위약금	691,000,000	16,672,512,270	650,788,020	16,021,724,250	
571목 변상금	259,000,000	1,041,580,990	443,851,410	625,480	징수유예
				6,260,500	납기미도래
				78,906,440	채납자 재력부족 및 거소불명
				511,937,160	기타

일반회계

과 목	예 산 액	징수결정액	수 납 액	미 수 납 액	미수납 사유
581목 가산금				293,550,740	채납자 재력부족 및 거소불명 16,482,910 기타
59항 기타경상이전수입	85,754,000,000	147,908,914,390	134,082,297,460	13,826,616,930	
596목 기타경상이전수입	85,754,000,000	147,908,914,390	134,082,297,460	7,990,785,380	정리유예 3,414,123,530 채납자 재력부족 및 거소불명 174,157,740 관계기관 예산부족 2,247,550,280 기타
13관 재화및용역판매수입	14,113,000,000	6,450,199,550	6,444,037,810	6,161,740	
69항 잡수입	14,113,000,000	6,450,199,550	6,444,037,810	6,161,740	
691목 기타잡수입	14,113,000,000	6,450,199,550	6,444,037,810	189,170	징수유예 5,488,780 채납자 재력부족 및 거소불명 483,790 기타
14관 수입대체경비수입	3,806,000,000	2,180,778,810	2,040,685,150	140,093,660	
65항 면허료및수수료	2,302,000,000	434,045,680	431,884,330	2,161,350	
651목 면허료및수수료	2,302,000,000	434,045,680	431,884,330	2,161,350	채납자 재력부족 및 거소불명
69항 잡수입	1,504,000,000	1,746,733,130	1,608,800,820	137,932,310	
691목 기타잡수입	1,504,000,000	1,746,733,130	1,608,800,820	18,825,410	납기미도래 14,070,100 채납자 재력부족 및 거소불명 105,036,800 기타
15관 관유물매각대	2,615,000,000	2,736,923,080	438,518,790	2,298,404,290	
72항 토지및무형자산매각대	2,615,000,000	2,736,923,080	438,518,790	2,298,404,290	
721목 토지매각대	2,615,000,000	2,736,923,080	438,518,790	2,298,404,290	기타

교통시설특별회계 도로계정

과 목	예 산 액	징수결정액	수 납 액	미 수 납 액	미수납 사유
합 계	79,356,000,000	153,874,012,720	80,652,095,850	73,221,916,870	
11관 재산수입	23,310,000,000	41,060,423,550	27,656,051,830	13,404,371,720	
51항 관유물대여료	20,075,000,000	31,491,839,390	18,122,191,020	13,369,648,370	
511목 토지대여료	20,075,000,000	29,717,361,130	18,091,801,320	20,692,300	징수유예
				122,238,510	납기미도래
				10,710,636,080	채납자 재력부족 및 거소불명
				771,992,920	기타
513목 기타관유물대여료	0	1,774,478,260	30,389,700	1,691,261,430	채납자 재력부족 및 거소불명
				52,827,130	기타
54항 기타이자수입및재산수입	3,235,000,000	9,568,584,160	9,533,860,810	34,723,350	
545목 기타재산수입	3,235,000,000	9,568,584,160	9,533,860,810	34,627,080	채납자 재력부족 및 거소불명
				96,270	기타
12관 경상이전수입	44,121,000,000	105,782,360,910	46,511,631,310	59,270,729,600	
56항 벌금, 몰수금및과태료	27,005,000,000	72,085,946,640	26,314,590,690	45,771,355,950	
561목 벌금및과료	5,000,000	27,301,000	0	27,301,000	채납자 재력부족 및 거소불명
563목 과태료	27,000,000,000	72,058,645,640	26,314,590,690	1,957,818,000	납기미도래
				72,750,300	정리유예
				43,675,988,650	채납자 재력부족 및 거소불명
				37,498,000	기타
57항 변상금및위약금	1,215,000,000	2,163,605,250	915,958,780	1,247,646,470	
571목 변상금	230,000,000	1,569,028,440	407,640,570	1,135,606,090	채납자 재력부족 및 거소불명
				15,961,540	관계기관 예산부족
				9,820,240	기타
572목 위약금	985,000,000	594,576,810	508,318,210	78,436,050	채납자 재력부족 및 거소불명
				5,455,900	관계기관 예산부족
				2,366,650	기타
58항 가산금	313,000,000	10,454,874,020	611,324,800	9,843,549,220	
581목 가산금	313,000,000	10,454,874,020	611,324,800	72,920	징수유예
				286,953,000	납기미도래

교통시설특별회계 도로계정

과 목	예 산 액	징수결정액	수 납 액	미 수 납 액	미수납 사유
581목 가산금				9,512,852,580	채납자 재력부족 및 거소불명 24,711,270 기타
59항 기타경상이전수입	15,588,000,000	21,077,935,000	18,669,757,040	2,408,177,960	
593목 법정부담금	200,000,000	302,635,770	116,305,590	184,350,180	채납자 재력부족 및 거소불명 1,980,000 기타
596목 기타경상이전수입	15,388,000,000	20,775,299,230	18,553,451,450	2,335,630	납기미도래 2,017,404,560 채납자 재력부족 및 거소불명 202,107,590 기타
13관 재 화및용역판매수입	7,000,000,000	592,354,760	290,000,260	302,354,500	
69항 잡수입	7,000,000,000	592,354,760	290,000,260	302,354,500	
691목 기타잡수입	7,000,000,000	592,354,760	290,000,260	836,300	징수유예 48,897,710 납기미도래 250,806,280 채납자 재력부족 및 거소불명 1,814,210 기타
15관 관유물매각대	4,925,000,000	6,438,873,500	6,194,412,450	244,461,050	
72항 토지및무형자산매각대	4,925,000,000	6,438,873,500	6,194,412,450	244,461,050	
721목 토지매각대	4,925,000,000	6,438,873,500	6,194,412,450	244,461,050	채납자 재력부족 및 거소불명

교통시설특별회계 철도계정

과 목	예 산 액	징수결정액	수 납 액	미 수 납 액	미수납 사유
합 계	65,992,000,000	53,923,285,070	28,021,936,710	25,901,348,360	
11관 재산수입	2,445,000,000	2,862,231,420	197,685,320	2,664,546,100	
51항 관유물대여료	111,000,000	2,638,177,670	1,821,280	2,636,356,390	
511목 토지대여료	111,000,000	2,637,775,620	1,821,280	2,635,954,340	채납자 재력부족 및 거소불명
512목 건물대여료	0	402,050	0	402,050	채납자 재력부족 및 거소불명
54항 기타이자수입및재산수입	2,334,000,000	224,053,750	195,864,040	28,189,710	
545목 기타재산수입	2,334,000,000	224,053,750	195,864,040	28,189,710	채납자 재력부족 및 거소불명
12관 경상이전수입	3,947,000,000	15,279,379,430	12,689,364,260	2,590,015,170	
57항 변상금및위약금	214,000,000	2,463,497,590	4,495,240	2,459,002,350	
571목 변상금	214,000,000	2,463,497,590	4,495,240	2,459,002,350	채납자 재력부족 및 거소불명
58항 가산금	123,000,000	184,393,700	56,380,880	128,012,820	
581목 가산금	123,000,000	184,393,700	56,380,880	128,012,820	채납자 재력부족 및 거소불명
59항 기타경상이전수입	3,610,000,000	12,631,488,140	12,628,488,140	3,000,000	
596목 기타경상이전수입	3,610,000,000	12,631,488,140	12,628,488,140	3,000,000	채납자 재력부족 및 거소불명
15관 관유물매각대	59,600,000,000	35,781,674,220	15,134,887,130	20,646,787,090	
72항 토지및무형자산매각대	59,600,000,000	35,781,674,220	15,134,887,130	20,646,787,090	
721목 토지매각대	59,600,000,000	35,781,674,220	15,134,887,130	20,646,787,090	납기미도래

교통시설특별회계 교통체계관리계정

과 목	예 산 액	징수결정액	수 납 액	미 수 납 액	미수납 사유
합 계	19,680,000,000	57,038,043,390	57,026,686,070	11,357,320	
11관 재산수입	698,000,000	2,423,337,720	2,420,579,970	2,757,750	
54항 기타이자수입및재산수입	698,000,000	2,423,337,720	2,420,579,970	2,757,750	
545목 기타재산수입	698,000,000	2,423,337,720	2,420,579,970	2,757,750	관계기관 예산부족
12관 경상이전수입	18,982,000,000	54,614,705,670	54,606,106,100	8,599,570	
59항 기타경상이전수입	18,982,000,000	54,614,705,670	54,606,106,100	8,599,570	
596목 기타경상이전수입	18,982,000,000	54,614,705,670	54,606,106,100	8,599,570	관계기관 예산부족

교통시설특별회계 공항계정

과 목	예 산 액	징수결정액	수 납 액	미 수 납 액	미수납 사유
합 계	80,102,000,000	82,540,295,330	80,961,372,080	1,578,923,250	
11관 재산수입	3,857,000,000	4,718,425,230	4,708,487,060	9,938,170	
51항 관유물대여료	2,915,000,000	4,640,012,090	4,634,245,050	5,767,040	
511목 토지대여료	2,915,000,000	4,640,012,090	4,634,245,050	5,767,040	채납자 재력부족 및 거소불명
54항 기타이자수입및재산수입	942,000,000	78,413,140	74,242,010	4,171,130	
545목 기타재산수입	942,000,000	78,413,140	74,242,010	4,171,130	채납자 재력부족 및 거소불명
12관 경상이전수입	15,167,000,000	19,183,997,800	18,057,709,000	1,126,288,800	
56항 벌금,몰수금및과태료	151,000,000	4,873,645,000	4,807,720,000	65,925,000	
561목 벌금및과료	151,000,000	18,525,000	0	18,525,000	채납자 재력부족 및 거소불명
563목 과태료	0	30,120,000	24,220,000	5,900,000	채납자 재력부족 및 거소불명
565목 과징금	0	4,825,000,000	4,783,500,000	41,500,000	채납자 재력부족 및 거소불명
57항 변상금및위약금	0	1,245,796,750	476,656,260	769,140,490	
571목 변상금	0	253,480,180	62,057,710	191,422,470	채납자 재력부족 및 거소불명
572목 위약금	0	992,316,570	414,598,550	577,718,020	채납자 재력부족 및 거소불명
58항 가산금	0	4,701,770	3,961,880	739,890	
581목 가산금	0	4,701,770	3,961,880	101,160	납기미도래
				638,730	채납자 재력부족 및 거소불명
59항 기타경상이전수입	15,016,000,000	13,059,854,280	12,769,370,860	290,483,420	
593목 법정부담금	9,348,000,000	9,813,482,040	9,806,967,520	1,333,290	납기미도래
				5,181,230	채납자 재력부족 및 거소불명
596목 기타경상이전수입	5,668,000,000	3,246,372,240	2,962,403,340	283,968,900	채납자 재력부족 및 거소불명
13관 재화및용역판매수입	61,078,000,000	58,637,872,300	58,195,176,020	442,696,280	
65항 면허료및수수료	656,000,000	1,012,597,500	821,247,500	191,350,000	
651목 면허료및수수료	656,000,000	1,012,597,500	821,247,500	171,325,000	채납자 재력부족 및 거소불명
				20,025,000	관계기관 예산부족
67항 항공항만및용수수입	60,422,000,000	57,020,071,740	57,020,038,250	33,490	
671목 항공항만수입	60,422,000,000	57,020,071,740	57,020,038,250	33,490	채납자 재력부족 및 거소불명
69항 잡수입	0	605,203,060	353,890,270	251,312,790	
691목 기타잡수입	0	605,203,060	353,890,270	251,312,790	납기미도래

지역발전특별회계 생활기반계정

과 목	예 산 액	징수결정액	수 납 액	미 수 납 액	미수납 사유
합 계	194,597,000,000	874,013,717,880	289,342,642,990	575,621,389,210	
11관 재산수입	280,000,000	1,056,761,110	1,052,986,560	3,774,550	
54항 기타이자수입및재산수입	280,000,000	1,056,761,110	1,052,986,560	3,774,550	
545목 기타재산수입	280,000,000	1,056,761,110	1,052,986,560	12,460	채납자 재력부족 및 거소불명
				3,441,230	관계기관 예산부족
				320,860	기타
12관 경상이전수입	194,267,000,000	872,949,003,230	288,289,656,430	575,612,484,340	
56항 벌금, 몰수금및과태료	787,000,000	813,901,600	22,800,000	778,459,500	
561목 벌금및과료	328,000,000	363,330,100	2,000,000	18,500,000	징수유예
				2,880,000	납기미도래
				19,000,000	정리유예
				157,600,000	채납자 재력부족 및 거소불명
				158,708,000	기타
563목 과태료	459,000,000	450,571,500	20,800,000	33,300,000	징수유예
				7,600,000	납기미도래
				3,000,000	정리유예
				148,595,500	채납자 재력부족 및 거소불명
				229,276,000	기타
58항 가산금	9,875,000,000	74,972,444,620	4,293,676,680	66,245,513,000	
581목 가산금	9,875,000,000	74,972,444,620	4,293,676,680	4,331,697,930	징수유예
				4,962,589,850	납기미도래
				4,016,304,950	정리유예
				42,902,497,720	채납자 재력부족 및 거소불명
				10,032,422,550	기타
59항 기타경상이전수입	183,605,000,000	797,162,657,010	283,973,179,750	508,588,511,840	
593목 법정부담금	175,273,000,000	787,961,039,770	275,660,243,370	28,046,260,660	징수유예
				314,731,027,970	납기미도래
				483,217,350	정리유예
				77,452,353,690	채납자 재력부족 및 거소불명

지역발전특별회계 생활기반계정

과 목	예 산 액	징수결정액	수 납 액	미 수 납 액	미수납 사유
596목 기타경상이전수입	8,332,000,000	9,201,617,240	8,312,936,380	312,270	징수유예
				109,507,960	납기미도래
				737,226,310	채납자 재력부족 및 거소불명
				1,862,000	관계기관 예산부족
				12,462,070	기타
13관 재 화및용역판매수입	50,000,000	7,953,540	0	5,130,320	
69항 잡수입	50,000,000	7,953,540	0	5,130,320	
691목 기타잡수입	50,000,000	7,953,540	0	493,670	납기미도래
				1,830,640	채납자 재력부족 및 거소불명
				2,806,010	기타

지역발전특별회계 경제발전계정

과 목	예 산 액	징수결정액	수 납 액	미 수 납 액	미수납 사유
합 계	378,121,000,000	600,223,013,890	369,375,583,170	230,840,914,030	
11관 재산수입	3,697,000,000	785,798,790	656,411,990	129,386,800	
51항 관유물대여료	375,000,000	270,720,750	142,038,520	128,682,230	
511목 토지대여료	375,000,000	270,720,750	142,038,520	128,682,230	채납자 재력부족 및 거소불명
54항 기타이자수입및재산수입	3,322,000,000	515,078,040	514,373,470	704,570	
545목 기타재산수입	3,322,000,000	515,078,040	514,373,470	704,570	관계기관 예산부족
12관 경상이전수입	349,986,000,000	596,975,054,820	366,942,824,460	230,025,713,670	
56항 벌금,몰수금및과태료	0	322,000	0	322,000	
561목 벌금및과료	0	322,000	0	220,000	납기미도래
				102,000	기타
57항 변상금및위약금	0	4,922,870	4,327,780	595,090	
571목 변상금	0	4,922,870	4,327,780	595,090	채납자 재력부족 및 거소불명
58항 가산금	2,577,000,000	4,947,245,160	99,266,190	4,847,881,930	
581목 가산금	2,577,000,000	4,947,245,160	99,266,190	2,597,610	징수유예
				772,405,860	납기미도래
				44,064,390	정리유예
				2,748,271,290	채납자 재력부족 및 거소불명
				25,726,560	관계기관 예산부족
				1,254,816,220	기타
59항 기타경상이전수입	347,409,000,000	592,022,564,790	366,839,230,490	225,176,914,650	
593목 법정부담금	333,065,000,000	584,174,138,390	359,135,662,860	74,470,910	징수유예
				135,759,736,180	납기미도래
				1,891,400,190	정리유예
				61,150,215,730	채납자 재력부족 및 거소불명
				2,270,184,580	관계기관 예산부족
				23,886,048,290	기타
596목 기타경상이전수입	14,344,000,000	7,848,426,400	7,703,567,630	86,256,900	채납자 재력부족 및 거소불명
				10,844,030	관계기관 예산부족
				47,757,840	기타

지역발전특별회계 경제발전계정

과 목	예 산 액	징수결정액	수 납 액	미 수 납 액	미수납 사유
69항 잡수입	16,490,000,000	4,282,420	1,299,330	2,983,090	
691목 기타잡수입	16,490,000,000	4,282,420	1,299,330	2,983,090	기타
15관 관유물매각대	7,948,000,000	2,457,877,860	1,775,047,390	682,830,470	
72항 토지및무형자산매각대	7,948,000,000	2,457,877,860	1,775,047,390	682,830,470	
721목 토지매각대	7,948,000,000	2,457,877,860	1,775,047,390	20,475,000	납기미도래
				222,643,970	채납자 재력부족 및 거소불명
				439,711,500	관계기관 예산부족

5. 세출예산 전용사유 총괄표

일반회계 (단위: 원)

전용 사유	전 용 액
합 계	46,295,864,000
1) 인건비부족액	3,661,200,000
2) 사업계획 변경	9,793,191,000
3) 직제개정에 따른 추가소요액	163,000,000
4) 재해복구비 부족액	20,629,000,000
5) 기타	12,049,473,000

지역발전특별회계 (단위: 원)

전용 사유	전 용 액
합 계	54,917,000,000
1) 인건비부족액	11,890,000,000
2) 사업계획 변경	4,942,000,000
3) 사업량 증가	1,946,000,000
4) 기타	36,139,000,000

교통시설특별회계 (단위: 원)

전용 사유	전 용 액
합 계	231,227,928,000
1) 인건비부족액	1,703,000,000
2) 사업계획 변경	221,131,428,000
3) 기타	8,393,500,000

에너지및자원사업특별회계 (단위: 원)

전용 사유	전 용 액
합 계	182,000,000
1) 기타	182,000,000

6. 세출예산 전용조서

일반회계

구 분	예 산 현 액	지 출 액	전용증감액		전용 사유
			증 액	감 액	
합 계	2,639,664,698,980	2,603,682,590,700	46,295,864,000	-46,295,864,000	
080장(분야) 사회복지	63,198,081,650	59,614,083,900	1,497,000,000	-1,497,000,000	
088관(부문) 주택	63,198,081,650	59,614,083,900	1,497,000,000	-1,497,000,000	
1000항(프로그램) 주택시장안정및주거복지향상	60,498,081,650	57,673,226,300	747,000,000	-747,000,000	
1031세항(단위사업) 주택가격조사지원	60,498,081,650	57,673,226,300	747,000,000	-747,000,000	
210목 운영비	54,414,569,000	53,723,472,220	0	-747,000,000	기타
260목 연구용역비	6,083,512,650	3,949,754,080	747,000,000	0	기타
1600항(프로그램) 도시재생(일반)	2,700,000,000	1,940,857,600	750,000,000	-750,000,000	
1601세항(단위사업) 도시재생(일반)	2,700,000,000	1,940,857,600	750,000,000	-750,000,000	
210목 운영비	2,600,000,000	1,940,857,600	750,000,000	0	기타
260목 연구용역비	100,000,000	0	0	-750,000,000	기타
120장(분야) 교통및물류	1,231,826,906,860	1,216,454,403,930	6,456,150,000	-6,456,150,000	
122관(부문) 철도	860,445,000,000	860,044,077,730	527,000,000	-527,000,000	
2700항(프로그램) 철도안전및운영	860,445,000,000	860,044,077,730	527,000,000	-527,000,000	
2731세항(단위사업) 철도안전(일반)	858,725,000,000	858,324,077,730	527,000,000	-3,000,000	
210목 운영비	34,727,000,000	34,648,798,660	3,000,000	0	기타
220목 여비	220,000,000	197,279,070	0	-3,000,000	기타
350목 일반출연금	823,778,000,000	823,478,000,000	524,000,000	0	재해복구비 부족액
2733세항(단위사업) 철도정책지원	1,720,000,000	1,720,000,000	0	-524,000,000	
320목 민간이전	1,720,000,000	1,720,000,000	0	-524,000,000	재해복구비 부족액
126관(부문) 물류등기타	371,381,906,860	356,410,326,200	5,929,150,000	-5,929,150,000	
4000항(프로그램) 물류정책	475,000,000	396,771,870	21,190,000	-21,190,000	
4034세항(단위사업) 물류산업지원	475,000,000	396,771,870	21,190,000	-21,190,000	
210목 운영비	453,810,000	378,095,870	0	-21,190,000	사업계획 변경
330목 자치단체이전	21,190,000	18,676,000	21,190,000	0	사업계획 변경
4200항(프로그램) 국토교통정보화	29,480,656,680	22,153,276,570	74,284,000	-74,284,000	
4241세항(단위사업) 건설사업정보화(정보화)	3,175,000,000	1,911,290,780	19,300,000	-19,300,000	

일반회계

구 분	예 산 현 액	지 출 액	전용증감액		전용 사유
			증 액	감 액	
260목 연구용역비	3,155,700,000	1,898,420,780	0	-15,300,000	인건비부족액
			0	-4,000,000	사업계획 변경
4263세항(단위사업) 부동산행정정보화	3,853,201,000	3,361,114,920	0	-54,984,000	
260목 연구용역비	3,853,201,000	3,361,114,920	0	-54,984,000	기타
4270세항(단위사업) 국토공간정보체계 구축및지원 (정보화)	22,452,455,680	16,880,870,870	54,984,000	0	
260목 연구용역비	22,452,455,680	16,880,870,870	54,984,000	0	기타
4300항(프로그램) 건설정책지원	22,568,000,000	22,267,567,150	3,600,000	-3,600,000	
4310세항(단위사업) 해외인프라시장개척	22,568,000,000	22,267,567,150	3,600,000	-3,600,000	
110목 인건비	41,400,000	41,004,890	0	-3,600,000	기타
320목 민간이전	22,526,600,000	22,226,562,260	3,600,000	0	기타
4700항(프로그램) 건설기술정책	699,854,450	657,991,810	17,000,000	-17,000,000	
4736세항(단위사업) 건설기술제도선진화	699,854,450	657,991,810	17,000,000	-17,000,000	
210목 운영비	110,000,000	109,985,880	17,000,000	0	사업계획 변경
260목 연구용역비	589,854,450	548,005,930	0	-17,000,000	사업계획 변경
7000항(프로그램) 국토교통행정지원	302,451,104,730	295,688,993,920	5,629,866,000	-5,629,866,000	
7001세항(단위사업) 본부인건비	113,095,284,000	112,196,596,860	1,461,000,000	-2,350,000,000	
110목 인건비	113,095,284,000	112,196,596,860	1,236,000,000	-2,350,000,000	인건비부족액
			225,000,000	0	기타
7002세항(단위사업) 소속기관인건비	141,368,479,000	138,590,411,700	1,045,000,000	-1,591,000,000	
110목 인건비	141,368,479,000	138,590,411,700	1,045,000,000	-1,286,000,000	인건비부족액
			0	-305,000,000	기타
7011세항(단위사업) 본부기본경비	18,715,180,000	17,008,793,720	477,443,000	-1,432,663,000	
110목 인건비	1,528,357,000	1,464,337,730	0	-119,643,000	기타
210목 운영비	11,483,910,000	10,056,596,260	65,000,000	-1,074,340,000	기타
220목 여비	3,756,750,000	3,586,361,570	400,000,000	-10,000,000	기타
320목 민간이전	189,843,000	189,644,640	12,443,000	0	기타
430목 유형자산	1,756,320,000	1,711,853,520	0	-228,680,000	기타
7018세항(단위사업) 소속기관기본경비	13,056,901,730	12,492,919,880	735,543,000	-166,203,000	

일반회계

구 분	예 산 현 액	지 출 액	전용증감액		전용 사유
			증 액	감 액	
220목 여비	1,078,250,000	1,045,842,430	110,000,000	-3,000,000	기타
250목 직무수행경비	318,456,000	307,480,690	5,000,000	0	기타
260목 연구용역비	400,000,000	393,107,010	0	-50,000,000	기타
310목 보전금	8,203,000	8,202,740	8,203,000	0	기타
320목 민간이전	36,248,000	12,626,080	23,000,000	0	기타
430목 유형자산	1,075,200,000	1,046,184,800	149,140,000	0	기타
7024세항(단위사업) 지방청등기본경비	14,464,060,000	13,811,105,040	1,885,680,000	-72,000,000	
110목 인건비	5,942,945,000	5,863,833,730	1,215,000,000	0	인건비부족액
			100,000,000	-13,000,000	기타
210목 운영비	5,781,225,000	5,291,988,070	226,000,000	-18,000,000	기타
220목 여비	1,029,000,000	1,021,379,250	32,000,000	-18,000,000	기타
250목 직무수행경비	308,980,000	298,068,960	140,000	0	기타
320목 민간이전	832,370,000	774,734,970	140,000,000	0	인건비부족액
			93,000,000	-23,000,000	기타
430목 유형자산	569,540,000	561,100,060	79,540,000	0	기타
7037세항(단위사업) 국토교통국제협력	1,751,200,000	1,589,166,720	25,200,000	-18,000,000	
110목 인건비	215,941,000	202,856,980	5,000,000	0	기타
210목 운영비	992,449,000	980,557,950	18,000,000	0	기타
220목 여비	514,000,000	378,294,050	0	-18,000,000	기타
320목 민간이전	28,810,000	27,457,740	2,200,000	0	기타
7100항(프로그램) 항공교통센터(책임운영)	15,707,291,000	15,245,724,880	183,210,000	-183,210,000	
7101세항(단위사업) 항공교통센터 인건비	14,752,991,000	14,384,530,490	6,900,000	-169,900,000	
110목 인건비	14,746,091,000	14,377,653,960	0	-6,900,000	인건비부족액
			0	-163,000,000	직제개정에 따른 추가소요액
320목 민간이전	6,900,000	6,876,530	6,900,000	0	인건비부족액
7111세항(단위사업) 항공교통센터 기본경비	954,300,000	861,194,390	176,310,000	-13,310,000	
210목 운영비	763,390,000	674,597,230	130,000,000	0	직제개정에 따른 추가소요액
			0	-13,310,000	기타

일반회계

구 분	예 산 현 액	지 출 액	전용증감액		전용 사유
			증 액	감 액	
220목 여비			10,000,000	0	기타
250목 직무수행경비	22,600,000	20,791,660	3,000,000	0	직제개정에 따른 추가소요액
260목 연구용역비	3,310,000	3,306,820	3,310,000	0	기타
140장(분야) 국토및지역개발	1,344,639,710,470	1,327,614,102,870	38,342,714,000	-38,342,714,000	
141관(부문) 수자원	1,254,788,898,470	1,238,392,347,700	38,312,114,000	-38,312,114,000	
5000항(프로그램) 용수공급및개발	79,871,800,000	79,871,800,000	1,107,000,000	-1,107,000,000	
5033세항(단위사업) 광역상수도건설출자	78,572,000,000	78,572,000,000	1,007,000,000	-100,000,000	
460목 출자금	78,572,000,000	78,572,000,000	907,000,000	-100,000,000	사업계획 변경
			100,000,000	0	기타
5034세항(단위사업) 지방광역상수도(보조)	1,299,800,000	1,299,800,000	100,000,000	-1,007,000,000	
460목 출자금	1,299,800,000	1,299,800,000	100,000,000	-907,000,000	사업계획 변경
			0	-100,000,000	기타
5100항(프로그램) 수자원정책	20,291,810,200	18,698,202,330	380,000,000	-380,000,000	
5131세항(단위사업) 수자원계획및조사	20,291,810,200	18,698,202,330	380,000,000	-380,000,000	
210목 운영비	1,230,000,000	1,011,277,000	0	-30,000,000	사업계획 변경
220목 여비	60,000,000	49,558,910	30,000,000	0	사업계획 변경
260목 연구용역비	2,690,000,000	2,172,667,380	350,000,000	0	재해복구비 부족액
320목 민간이전	16,311,810,200	15,464,699,040	0	-350,000,000	재해복구비 부족액
5300항(프로그램) 하천관리및홍수에보	1,154,625,288,270	1,139,822,345,370	36,825,114,000	-36,825,114,000	
5331세항(단위사업) 국가하천정비지원	528,034,288,270	519,617,684,230	18,153,114,000	-23,070,114,000	
310목 보전금	61,114,000	60,969,890	1,000	0	사업계획 변경
			61,113,000	0	기타
320목 민간이전	56,416,686,000	56,047,808,750	0	-1,000	사업계획 변경
			0	-3,313,000	기타
410목 건설보상비	53,186,647,420	51,439,442,590	0	-8,714,000,000	사업계획 변경
			0	-4,820,000,000	재해복구비 부족액
			0	-8,352,800,000	기타
420목 건설비	418,369,840,850	412,069,463,000	8,714,000,000	0	사업계획 변경

일반회계

구 분	예 산 현 액	지 출 액	전용증감액		전용 사유
			증 액	감 액	
420목 건설비			8,295,000,000	0	기타
5333세항(단위사업) 하천편입토지보상(총액계상)	13,965,000,000	7,578,661,140	0	-13,755,000,000	
410목 건설보상비	13,965,000,000	7,578,661,140	0	-13,755,000,000	재해복구비 부족액
5338세항(단위사업) 지방하천정비지원	612,626,000,000	612,626,000,000	18,672,000,000	0	
330목 자치단체이전	612,626,000,000	612,626,000,000	18,672,000,000	0	재해복구비 부족액
142관(부문) 지역및도시	89,850,812,000	89,221,755,170	30,600,000	-30,600,000	
5600항(프로그램) 도시정책	157,464,000	139,464,000	3,000,000	-3,000,000	
5635세항(단위사업) 용산공원 조성사업	54,612,000	54,612,000	3,000,000	0	
110목 인건비	54,612,000	54,612,000	3,000,000	0	인건비부족액
5638세항(단위사업) 국가건축정책위원회 운영	102,852,000	84,852,000	0	-3,000,000	
110목 인건비	102,852,000	84,852,000	0	-3,000,000	인건비부족액
5700항(프로그램) 국토정보관리	81,402,080,000	81,128,621,150	6,600,000	-6,600,000	
5731세항(단위사업) 부동산공시	81,402,080,000	81,128,621,150	6,600,000	-6,600,000	
210목 운영비	81,395,480,000	81,128,621,150	0	-6,600,000	기타
310목 보전금	6,600,000	0	6,600,000	0	기타
5800항(프로그램) 국토지리정보원운영	8,291,268,000	7,953,670,020	21,000,000	-21,000,000	
5802세항(단위사업) 국토지리정보원인건비	7,253,329,000	6,945,316,490	0	-12,000,000	
110목 인건비	7,253,329,000	6,945,316,490	0	-12,000,000	기타
5818세항(단위사업) 국토지리정보원기본경비	923,000,000	899,279,910	12,000,000	0	
210목 운영비	923,000,000	899,279,910	12,000,000	0	기타
5831세항(단위사업) 국토지형관리	114,939,000	109,073,620	9,000,000	-9,000,000	
110목 인건비	95,169,000	91,958,440	0	-9,000,000	기타
320목 민간이전	19,770,000	17,115,180	9,000,000	0	기타

교통시설특별회계 도로계정

구 분	예 산 현 액	지 출 액	전용증감액		전용 사유
			증 액	감 액	
합 계	5,084,049,325,850	4,662,668,831,510	222,984,428,000	-222,984,428,000	
120장(분야) 교통및물류	5,084,049,325,850	4,662,668,831,510	222,984,428,000	-222,984,428,000	
121관(부문) 도로	5,084,049,325,850	4,662,668,831,510	222,984,428,000	-222,984,428,000	
1600항(프로그램) 국도건설	2,935,242,776,750	2,683,766,855,410	197,858,970,000	-197,858,970,000	
1631세항(단위사업) 일반국도조사설계	86,087,847,160	71,033,496,640	23,888,000,000	-1,295,000,000	
210목 운영비	189,000,000	153,366,800	4,000,000	0	인건비부족액
			107,000,000	0	사업계획 변경
310목 보전금	23,841,000,000	23,720,247,540	23,777,000,000	-386,000,000	사업계획 변경
420목 건설비	62,057,847,160	47,159,882,300	0	-4,000,000	인건비부족액
			0	-905,000,000	사업계획 변경
1632세항(단위사업) 일반국도건설	1,454,489,355,720	1,357,937,860,440	80,612,970,000	-89,883,970,000	
410목 건설보상비	258,377,072,760	251,188,279,010	556,000,000	0	인건비부족액
			60,311,970,000	-7,604,000,000	사업계획 변경
420목 건설비	1,196,112,282,960	1,106,749,581,430	0	-733,000,000	인건비부족액
			19,745,000,000	-81,546,970,000	사업계획 변경
1635세항(단위사업) 시관내국도대체우회도로조사설계	7,807,053,820	6,875,981,090	485,000,000	0	
420목 건설비	7,807,053,820	6,875,981,090	1,000,000	0	인건비부족액
			484,000,000	0	사업계획 변경
1636세항(단위사업) 시관내국도대체우회도로건설	257,721,307,400	244,871,842,250	19,527,000,000	-61,900,000,000	
410목 건설보상비	63,404,831,560	63,403,808,980	0	-103,000,000	인건비부족액
			19,167,000,000	-32,139,000,000	사업계획 변경
420목 건설비	194,316,475,840	181,468,033,270	360,000,000	-29,658,000,000	사업계획 변경
1647세항(단위사업) 지역간선국도4차	39,577,300,330	39,209,312,990	2,746,000,000	-2,397,000,000	
410목 건설보상비	292,178,180	204,444,250	2,000,000	-2,316,000,000	사업계획 변경
420목 건설비	39,285,122,150	39,004,868,740	2,744,000,000	-81,000,000	사업계획 변경
1648세항(단위사업) 지역간선국도5차	194,341,271,900	161,669,886,850	11,335,000,000	-6,327,000,000	
410목 건설보상비	5,623,210,060	5,240,974,310	2,895,000,000	-1,972,000,000	사업계획 변경
420목 건설비	188,718,061,840	156,428,912,540	13,000,000	0	인건비부족액

교통시설특별회계 도로계정

구 분	예 산 현 액	지 출 액	전용증감액		전용 사유
			증 액	감 액	
1649세항(단위사업) 물류간선1차	90,924,880,180	77,981,963,860	12,157,000,000	-7,920,000,000	
410목 건설보상비	5,600,822,820	4,963,357,240	0	-2,000,000	인건비부족액
420목 건설비	85,324,057,360	73,018,606,620	10,454,000,000	-5,631,000,000	사업계획 변경
1652세항(단위사업) 지역간선국도6차	233,800,050,240	205,067,904,230	10,619,000,000	-4,450,000,000	
410목 건설보상비	6,575,309,220	3,962,972,390	10,000,000	0	인건비부족액
420목 건설비	227,224,741,020	201,104,931,840	216,000,000	-3,648,000,000	사업계획 변경
420목 건설비	227,224,741,020	201,104,931,840	216,000,000	0	인건비부족액
420목 건설비	227,224,741,020	201,104,931,840	8,338,000,000	-802,000,000	사업계획 변경
1653세항(단위사업) 지역간선국도7차	216,168,351,570	198,266,664,990	23,589,000,000	-9,047,000,000	
410목 건설보상비	7,083,756,320	6,516,360,470	0	-785,000,000	인건비부족액
420목 건설비	209,084,595,250	191,750,304,520	409,000,000	-3,077,000,000	사업계획 변경
420목 건설비	209,084,595,250	191,750,304,520	409,000,000	0	인건비부족액
420목 건설비	209,084,595,250	191,750,304,520	22,262,000,000	-5,185,000,000	사업계획 변경
1654세항(단위사업) 지역간선국도8차	354,325,358,430	320,851,942,070	12,900,000,000	-14,639,000,000	
410목 건설보상비	3,545,302,250	3,543,478,080	0	-48,000,000	인건비부족액
420목 건설비	350,780,056,180	317,308,463,990	466,000,000	-3,274,000,000	사업계획 변경
420목 건설비	350,780,056,180	317,308,463,990	466,000,000	0	인건비부족액
420목 건설비	350,780,056,180	317,308,463,990	12,434,000,000	-11,317,000,000	사업계획 변경
1700항(프로그램) 도로관리	1,377,064,549,100	1,220,670,844,360	25,094,458,000	-25,094,458,000	
1732세항(단위사업) 도로운영	21,563,409,140	18,884,652,480	6,167,458,000	-161,000,000	
210목 운영비	18,030,134,140	16,383,534,060	3,350,183,000	0	사업계획 변경
220목 여비	566,000,000	532,384,610	0	-150,000,000	기타
220목 여비	566,000,000	532,384,610	0	-11,000,000	사업계획 변경
310목 보전금	2,967,275,000	1,968,733,810	2,667,275,000	0	기타
310목 보전금	2,967,275,000	1,968,733,810	2,667,275,000	0	사업계획 변경
1733세항(단위사업) 도로보수(총액계상)	1,068,375,804,620	975,704,293,220	18,492,000,000	-11,519,458,000	
210목 운영비	83,649,060,670	71,400,180,210	18,492,000,000	-424,000,000	사업계획 변경

교통시설특별회계 도로계정

구 분	예 산 현 액	지 출 액	전용증감액		전용 사유
			증 액	감 액	
1734세항(단위사업) 도로병목지점 개선	164,386,775,100	132,690,697,930	0	-9,982,000,000	
420목 건설비	164,386,775,100	132,690,697,930	0	-9,982,000,000	사업계획 변경
1736세항(단위사업) 첨단도로교통체계	43,000,000	39,492,720	11,000,000	0	
220목 여비	43,000,000	39,492,720	11,000,000	0	사업계획 변경
1739세항(단위사업) 도로건설 및 관리 종합연구	8,735,009,400	5,738,423,630	424,000,000	0	
260목 연구용역비	8,735,009,400	5,738,423,630	424,000,000	0	사업계획 변경
1740세항(단위사업) 위험도로개선	113,960,550,840	87,613,284,380	0	-3,432,000,000	
420목 건설비	113,960,550,840	87,613,284,380	0	-3,432,000,000	사업계획 변경
1800항(프로그램) 민자도로건설및관리	771,742,000,000	758,231,131,740	31,000,000	-31,000,000	
1831세항(단위사업) 민자유치사업지원	771,742,000,000	758,231,131,740	31,000,000	-31,000,000	
310목 보전금	31,000,000	28,115,110	28,000,000	0	인건비부족액
			3,000,000	0	사업계획 변경
410목 건설보상비	770,885,000,000	757,461,749,800	0	-28,000,000	인건비부족액
420목 건설비	826,000,000	741,266,830	0	-3,000,000	사업계획 변경

교통시설특별회계 공항계정

구 분	예 산 현 액	지 출 액	전용증감액		전용 사유
			증 액	감 액	
합 계	103,677,768,740	59,807,175,060	8,243,500,000	-8,243,500,000	
120장(분야) 교통및물류	103,677,768,740	59,807,175,060	8,243,500,000	-8,243,500,000	
125관(부문) 항공·공항	103,677,768,740	59,807,175,060	8,243,500,000	-8,243,500,000	
3500항(프로그램) 일반공항건설및관리	45,905,504,360	30,176,531,480	1,382,000,000	-1,382,000,000	
3532세항(단위사업) 일반공항관리	34,624,429,910	25,764,617,330	1,382,000,000	0	
420목 건설비	34,624,429,910	25,764,617,330	1,382,000,000	0 기타	
3538세항(단위사업) 소형공항건설	11,281,074,450	4,411,914,150	0	-1,382,000,000	
420목 건설비	11,281,074,450	4,411,914,150	0	-1,382,000,000 기타	
3600항(프로그램) 항공발전지원	57,772,264,380	29,630,643,580	6,861,500,000	-6,861,500,000	
3631세항(단위사업) 항행안전시설	10,260,802,740	7,895,723,800	80,500,000	-80,500,000	
210목 운영비	10,180,302,740	7,815,297,570	0	-80,500,000 기타	
310목 보전금	80,500,000	80,426,230	80,500,000	0 기타	
3636세항(단위사업) 항공안전운영	47,511,461,640	21,734,919,780	6,781,000,000	-6,781,000,000	
210목 운영비	5,944,621,000	4,626,177,460	0	-5,781,000,000 기타	
220목 여비	923,000,000	865,967,590	81,000,000	0 기타	
320목 민간이전	5,598,690,000	228,274,810	5,350,000,000	0 기타	
410목 건설보상비	7,660,000,000	5,533,212,680	0	-300,000,000 기타	
420목 건설비	26,230,150,640	9,383,535,390	650,000,000	-700,000,000 기타	
430목 유형자산	1,155,000,000	1,097,751,850	700,000,000	0 기타	

에너지및자원사업특별회계 투자계정

구 분	예 산 현 액	지 출 액	전용증감액		전용 사유
			증 액	감 액	
합 계	479,000,000	151,799,950	182,000,000	-182,000,000	
120장(분야) 교통및물류	479,000,000	151,799,950	182,000,000	-182,000,000	
126관(부문) 물류등기타	479,000,000	151,799,950	182,000,000	-182,000,000	
6000항(프로그램) 기후변화대응	479,000,000	151,799,950	182,000,000	-182,000,000	
6001세항(단위사업) 온실가스감축	479,000,000	151,799,950	182,000,000	-182,000,000	
210목 운영비	97,000,000	820,000	0	-182,000,000	기타
220목 여비	32,000,000	4,365,410	32,000,000	0	기타
260목 연구용역비	350,000,000	146,614,540	150,000,000	0	기타

지역발전특별회계 경제발전계정

구 분	예 산 현 액	지 출 액	전용증감액		전용 사유
			증 액	감 액	
합 계	444,623,373,100	353,282,726,060	54,917,000,000	-54,917,000,000	
140장(분야) 국토및지역개발	444,623,373,100	353,282,726,060	54,917,000,000	-54,917,000,000	
143관(부문) 산업단지	444,623,373,100	353,282,726,060	54,917,000,000	-54,917,000,000	
6000항(프로그램) 산업단지개발및지원	444,623,373,100	353,282,726,060	54,917,000,000	-54,917,000,000	
6040세항(단위사업) 산업단지진입도로지원	444,623,373,100	353,282,726,060	54,917,000,000	-54,917,000,000	
410목 건설보상비	101,765,933,760	95,438,440,380	5,900,000,000	-5,990,000,000	인건비부족액
			2,484,000,000	-2,458,000,000	사업계획 변경
			498,000,000	-1,448,000,000	사업량 증가
			35,612,000,000	-527,000,000	기타
420목 건설비	342,857,439,340	257,844,285,680	5,990,000,000	-5,900,000,000	인건비부족액
			2,458,000,000	-2,484,000,000	사업계획 변경
			1,448,000,000	-498,000,000	사업량 증가
			527,000,000	-35,612,000,000	기타

7. 세출예산 이용사유 총괄표

일반회계		(단위: 원)
	이용사유	이 용 금 액
	합 계	16,134,400,000
1) 재해복구비 부족액		16,134,000,000
2) 기타		400,000

여백

8. 세출예산 이용조서

일반회계

구 분	예 산 현 액	지 출 액	이용증감액		이용 사유
			증 액	감 액	
합 계	1,580,609,000,000	1,573,625,941,230	16,134,400,000	-16,134,400,000	
120장(분야) 교통및물류	852,059,000,000	851,462,280,090	880,400,000	-400,000	
122관(부문) 철도	852,059,000,000	851,462,280,090	880,400,000	-400,000	
2700항(프로그램) 철도안전및운영	823,778,000,000	823,478,000,000	880,000,000	0	
2731세항(단위사업) 철도안전(일반)	823,778,000,000	823,478,000,000	880,000,000	0	
350목 일반출연금	823,778,000,000	823,478,000,000	880,000,000	0	재해복구비 부족액
8600항(프로그램) 회계기금간거래(예수원금상환)	27,332,400,000	27,332,400,000	400,000	0	
8611세항(단위사업) 회계기금간예수원금상환(일반회계)	27,332,400,000	27,332,400,000	400,000	0	
510목 상환지출	27,332,400,000	27,332,400,000	400,000	0	기타
8700항(프로그램) 회계기금간거래(예수이자상환)	948,600,000	651,880,090	0	-400,000	
8711세항(단위사업) 회계기금간예수이자상환(일반회계)	948,600,000	651,880,090	0	-400,000	
510목 상환지출	948,600,000	651,880,090	0	-400,000	기타
140장(분야) 국토및지역개발	728,550,000,000	722,163,661,140	15,254,000,000	-16,134,000,000	
141관(부문) 수자원	728,550,000,000	722,163,661,140	15,254,000,000	-15,834,000,000	
5000항(프로그램) 용수공급및개발	95,326,000,000	95,326,000,000	0	-5,554,000,000	
5031세항(단위사업) 농업용수도건설(출자)	15,454,200,000	15,454,200,000	0	-2,945,800,000	
460목 출자금	15,454,200,000	15,454,200,000	0	-2,945,800,000	재해복구비 부족액
5033세항(단위사업) 광역상수도건설출자	78,572,000,000	78,572,000,000	0	-815,000,000	
460목 출자금	78,572,000,000	78,572,000,000	0	-815,000,000	재해복구비 부족액
5034세항(단위사업) 지방광역상수도(보조)	1,299,800,000	1,299,800,000	0	-1,793,200,000	
460목 출자금	1,299,800,000	1,299,800,000	0	-1,793,200,000	재해복구비 부족액
5200항(프로그램) 댐건설및댐치수능력증대	6,633,000,000	6,633,000,000	0	-9,400,000,000	
5232세항(단위사업) 댐건설	6,633,000,000	6,633,000,000	0	-9,400,000,000	
330목 자치단체이전	6,633,000,000	6,633,000,000	0	-9,400,000,000	재해복구비 부족액
5300항(프로그램) 하천관리및홍수예보	626,591,000,000	620,204,661,140	15,254,000,000	-880,000,000	
5333세항(단위사업) 하천편입토지보상(총액계상)	13,965,000,000	7,578,661,140	0	-880,000,000	

일반회계

구 분	예 산 현 액	지 출 액	이용증감액		이용 사유
			증 액	감 액	
142관(부문) 지역및도시	0	0	0	-300,000,000	
5500항(프로그램) 지역개발	0	0	0	-300,000,000	
5544세항(단위사업) 방조제 관리 지원	0	0	0	-300,000,000	
260목 연구용역비	0	0	0	-300,000,000	재해복구비 부족액

9. 세출예산 이체사유 총괄표 : 해당 없음

10. 세출예산 이체조서 : 해당 없음

11. 세출예산 이월사유 총괄표

일반회계 (단위: 원)

이월사유	이 월 액
합 계	41,885,227,680
동절기 공사중지 및 절대공기 부족	36,694,162,720
계약체결 및 설계지연	832,125,700
용지매입지연 및 관계기관 협의지연	1,711,483,070
외자구매지연	141,243,760
미지급금 이월	124,800
기본사업비이월	1,565,564,000
기타	940,523,630

교통시설특별회계 도로계정 (단위: 원)

이월사유	이 월 액
합 계	410,782,666,570
동절기 공사중지 및 절대공기 부족	298,549,686,470
계약체결 및 설계지연	9,932,626,000
사업계획 변경 및 사업량 증가	15,618,098,110
용지매입지연 및 관계기관 협의지연	59,756,557,830
외자구매지연	1,305,305,000
명시이월	155,947,600
계속비 이월	8,211,656,740
기본사업비이월	3,541,675,880
기타	13,711,112,940

교통시설특별회계 철도계정 (단위: 원)

이월사유	이 월 액
합 계	96,000,000

교통시설특별회계 교통체계관리계정 (단위: 원)

이월사유	이 월 액
합 계	142,927,000
동절기 공사중지 및 절대공기 부족	142,927,000

교통시설특별회계 공항계정 (단위: 원)

이월사유	이 월 액
합 계	50,080,818,220
동절기 공사중지 및 절대공기 부족	50,051,904,720
기본사업비이월	28,913,500

에너지및자원사업특별회계 투자계정 (단위: 원)

이월사유	이 월 액
합 계	175,200,000
동절기 공사중지 및 절대공기 부족	175,200,000

지역발전특별회계 경제발전계정

(단위: 원)

이월사유	이 월 액
합 계	91,182,724,630
동절기 공사중지 및 절대공기 부족	46,206,055,230
계약체결 및 설계 지연	1,036,632,280
사업계획 변경 및 사업량 증가	83,630,140
용지매입지연 및 관계기관 협의지연	9,165,438,920
명시이월	3,079,679,940
계속비 이월	425,792,900
미지급금 이월	60,610,040
기본사업비이월	2,769,200
기타	31,122,115,980

지역발전특별회계 세종특별자치시계정

(단위: 원)

이월사유	이 월 액
합 계	4,510,760,840
동절기 공사중지 및 절대공기 부족	4,510,760,840

12. 세출예산 이월조서

일반회계

구 분	예 산 현 액	지 출 액	이 월 액	이월 사유
합 계	832,932,436,860	767,178,579,800	41,885,227,680	
080장(분야) 사회복지	67,326,262,650	61,849,784,250	4,125,043,300	
081관(부문) 기초생활보장	2,123,181,000	1,919,597,620	142,737,000	
1000항(프로그램) 주택시장안정및주거복지향상	2,123,181,000	1,919,597,620	142,737,000	
1034세항(단위사업) 주택정책지원	2,123,181,000	1,919,597,620	142,737,000	
210목 운영비	1,935,000,000	1,836,593,620	55,010,000	동절기 공사중지 및 절대공기 부족
260목 연구용역비	188,181,000	83,004,000	87,727,000	동절기 공사중지 및 절대공기 부족
088관(부문) 주택	65,203,081,650	59,930,186,630	3,982,306,300	
1000항(프로그램) 주택시장안정및주거복지향상	62,503,081,650	57,989,329,030	3,505,109,110	
1031세항(단위사업) 주택가격조사지원	60,498,081,650	57,673,226,300	1,877,076,040	
210목 운영비	54,414,569,000	53,723,472,220	72,500,000	동절기 공사중지 및 절대공기 부족
260목 연구용역비	6,083,512,650	3,949,754,080	1,804,576,040	동절기 공사중지 및 절대공기 부족
1036세항(단위사업) 주거환경개선지원	2,005,000,000	316,102,730	1,628,033,070	
210목 운영비	2,005,000,000	316,102,730	1,628,033,070	동절기 공사중지 및 절대공기 부족
1600항(프로그램) 도시재생(일반)	2,700,000,000	1,940,857,600	477,197,190	
1601세항(단위사업) 도시재생(일반)	2,700,000,000	1,940,857,600	477,197,190	
210목 운영비	2,600,000,000	1,940,857,600	378,557,190	동절기 공사중지 및 절대공기 부족
260목 연구용역비	100,000,000	0	98,640,000	동절기 공사중지 및 절대공기 부족
120장(분야) 교통및물류	128,978,259,480	100,599,800,220	13,337,664,320	
122관(부문) 철도	20,076,156,000	8,587,121,780	2,124,125,630	
2700항(프로그램) 철도안전및운영	20,076,156,000	8,587,121,780	2,124,125,630	
2733세항(단위사업) 철도정책지원	20,076,156,000	8,587,121,780	2,124,125,630	
260목 연구용역비	2,446,900,000	1,155,152,880	961,925,630	동절기 공사중지 및 절대공기 부족
420목 건설비	17,629,256,000	7,431,968,900	1,162,200,000	동절기 공사중지 및 절대공기 부족
125관(부문) 항공·공항	300,000,000	139,690,500	139,690,500	
3600항(프로그램) 항공발전지원	300,000,000	139,690,500	139,690,500	
3635세항(단위사업) 항공인력양성	300,000,000	139,690,500	139,690,500	

일반회계

구 분	예 산 현 액	지 출 액	이 월 액	이월 사유
4034세항(단위사업) 물류산업지원	3,479,115,000	3,258,765,870	125,415,000	
210목 운영비	453,810,000	378,095,870	16,500,000	동절기 공사중지 및 절대공기 부족
260목 연구용역비	320,000,000	226,032,000	84,350,000	동절기 공사중지 및 절대공기 부족
320목 민간이전	2,705,305,000	2,654,638,000	24,565,000	동절기 공사중지 및 절대공기 부족
4042세항(단위사업) 수도권복합물류터미널건설	9,420,000,000	9,388,727,100	14,000,000	
420목 건설비	9,420,000,000	9,388,727,100	14,000,000	동절기 공사중지 및 절대공기 부족
4100항(프로그램) 국토교통연구개발	3,064,767,210	1,841,696,230	1,102,956,170	
4141세항(단위사업) 국토교통기술역량강화(R&D)	546,536,990	409,348,980	114,543,860	
260목 연구용역비	546,536,990	409,348,980	114,543,860	동절기 공사중지 및 절대공기 부족
4148세항(단위사업) 정책연구개발(R&D)	2,518,230,220	1,432,347,250	988,412,310	
260목 연구용역비	2,518,230,220	1,432,347,250	988,412,310	동절기 공사중지 및 절대공기 부족
4200항(프로그램) 국토교통정보화	41,804,256,680	31,418,014,470	6,535,283,120	
4234세항(단위사업) 항공정보화사업(정보화)	585,000,000	391,395,000	146,190,000	
430목 유형자산	585,000,000	391,395,000	146,190,000	기타
4241세항(단위사업) 건설사업정보화(정보화)	4,333,700,000	2,513,765,180	1,368,163,220	
260목 연구용역비	3,155,700,000	1,898,420,780	924,863,220	동절기 공사중지 및 절대공기 부족
430목 유형자산	1,178,000,000	615,344,400	443,300,000	동절기 공사중지 및 절대공기 부족
4254세항(단위사업) 국토이용정보화(정보화)	975,500,000	202,800,000	705,545,000	
260목 연구용역비	975,500,000	202,800,000	705,545,000	동절기 공사중지 및 절대공기 부족
4263세항(단위사업) 부동산행정정보화	3,853,201,000	3,361,114,920	451,750,000	
260목 연구용역비	3,853,201,000	3,361,114,920	451,750,000	동절기 공사중지 및 절대공기 부족
4270세항(단위사업) 국토공간정보체계 구축및지원(정보화)	32,056,855,680	24,948,939,370	3,863,634,900	
210목 운영비	8,932,000,000	7,613,978,500	943,090,000	동절기 공사중지 및 절대공기 부족
260목 연구용역비	22,452,455,680	16,880,870,870	2,746,544,900	동절기 공사중지 및 절대공기 부족
430목 유형자산	672,400,000	454,090,000	174,000,000	동절기 공사중지 및 절대공기 부족
4300항(프로그램) 건설정책지원	8,791,000,000	8,144,670,030	258,900,000	
4310세항(단위사업) 해외인프라시장개척	8,791,000,000	8,144,670,030	258,900,000	
420목 건설비	8,791,000,000	8,144,670,030	258,900,000	동절기 공사중지 및 절대공기 부족
4600항(프로그램) 자동차및교통정책	2,981,654,530	1,909,603,310	863,374,500	

일반회계

구 분	예 산 현 액	지 출 액	이 월 액	이월 사유
260목 연구용역비	350,000,000	210,460,000	138,540,000	동절기 공사중지 및 절대공기 부족
4634세항(단위사업) 자동차안전도강화	1,243,000,000	1,010,075,500	120,030,500	
260목 연구용역비	1,243,000,000	1,010,075,500	120,030,500	동절기 공사중지 및 절대공기 부족
4639세항(단위사업) 교통계획 및 평가	1,388,654,530	689,067,810	604,804,000	
260목 연구용역비	1,388,654,530	689,067,810	604,804,000	동절기 공사중지 및 절대공기 부족
4700항(프로그램) 건설기술정책	589,854,450	548,005,930	28,363,610	
4736세항(단위사업) 건설기술제도선진화	589,854,450	548,005,930	28,363,610	
260목 연구용역비	589,854,450	548,005,930	28,363,610	동절기 공사중지 및 절대공기 부족
7000항(프로그램) 국토교통행정지원	38,471,455,610	35,363,505,000	2,145,555,790	
7011세항(단위사업) 본부기본경비	19,630,715,000	17,597,898,560	1,803,236,000	
210목 운영비	11,483,910,000	10,056,596,260	1,260,134,000	기본사업비이월
220목 여비	3,756,750,000	3,586,361,570	168,000,000	기본사업비이월
240목 업무추진비	868,000,000	812,498,220	12,000,000	기본사업비이월
250목 직무수행경비	1,108,600,000	1,024,463,090	81,000,000	기본사업비이월
260목 연구용역비	657,135,000	406,125,900	237,672,000	동절기 공사중지 및 절대공기 부족
430목 유형자산	1,756,320,000	1,711,853,520	44,430,000	기본사업비이월
7018세항(단위사업) 소속기관기본경비	10,140,544,730	9,679,476,130	58,125,700	
210목 운영비	10,140,544,730	9,679,476,130	58,125,700	계약체결 및 설계지연
7024세항(단위사업) 지방청등기본경비	5,781,225,000	5,291,988,070	202,464,090	
210목 운영비	5,781,225,000	5,291,988,070	202,464,090	동절기 공사중지 및 절대공기 부족
7036세항(단위사업) 국토교통정책지원	2,819,000,000	2,749,427,890	38,100,000	
210목 운영비	2,819,000,000	2,749,427,890	38,100,000	동절기 공사중지 및 절대공기 부족
7040세항(단위사업) 행정능률향상 및 능력개발	99,970,880	44,714,350	43,630,000	
260목 연구용역비	99,970,880	44,714,350	43,630,000	동절기 공사중지 및 절대공기 부족
140장(분야) 국토및지역개발	636,627,914,730	604,728,995,330	24,422,520,060	
141관(부문) 수자원	522,121,982,220	508,736,882,490	10,994,602,110	
5100항(프로그램) 수자원정책	20,231,810,200	18,648,643,420	1,424,907,720	
5131세항(단위사업) 수자원계획및조사	20,231,810,200	18,648,643,420	1,424,907,720	
210목 운영비	1,230,000,000	1,011,277,000	217,870,000	동절기 공사중지 및 절대공기 부족

일반회계

구 분	예 산 현 액	지 출 액	이 월 액	이월 사유
320목 민간이전	16,311,810,200	15,464,699,040	235,461,000	동절기 공사중지 및 절대공기 부족 500,000,000 기타
5300항(프로그램) 하천 관리및홍수에보	501,890,172,020	490,088,239,070	9,569,694,390	
5331세항(단위사업) 국가하천정비지원	476,351,067,270	467,034,352,920	7,238,762,480	
260목 연구용역비	4,602,181,000	3,343,943,570	320,628,730	동절기 공사중지 및 절대공기 부족 770,000,000 계약체결 및 설계지연 80,000,000 기타
410목 건설보상비	53,186,647,420	51,439,442,590	35,487,600	동절기 공사중지 및 절대공기 부족 1,711,483,070 용지매입지연 및 관계기관 협의지연
420목 건설비	418,369,840,850	412,069,463,000	4,111,776,110	동절기 공사중지 및 절대공기 부족 4,000,000 계약체결 및 설계지연 124,800 미지급금 이월 203,792,170 기타
430목 유형자산	192,398,000	181,503,760	1,470,000	동절기 공사중지 및 절대공기 부족
5334세항(단위사업) 수문조사및홍수에보지원	25,539,104,750	23,053,886,150	2,330,931,910	
420목 건설비	25,539,104,750	23,053,886,150	2,179,146,690	동절기 공사중지 및 절대공기 부족 141,243,760 외자구매지연 10,541,460 기타
142관(부문) 지역및도시	114,080,932,510	95,718,462,840	13,392,008,950	
5500항(프로그램) 지역개발	1,006,890,000	821,446,500	159,354,500	
5543세항(단위사업) 해안권및내륙권발전지원	175,026,500	125,026,500	47,000,000	
260목 연구용역비	175,026,500	125,026,500	47,000,000	동절기 공사중지 및 절대공기 부족
5547세항(단위사업) 국토정책 지원	831,863,500	696,420,000	112,354,500	
260목 연구용역비	831,863,500	696,420,000	112,354,500	동절기 공사중지 및 절대공기 부족
5600항(프로그램) 도시정책	2,981,909,500	2,086,100,760	741,004,090	
5632세항(단위사업) 도시개발	450,000,000	368,937,610	44,800,000	
260목 연구용역비	450,000,000	368,937,610	44,800,000	동절기 공사중지 및 절대공기 부족
5633세항(단위사업) 도시경관및건축문화품격향상	1,308,909,500	981,348,150	270,470,000	
260목 연구용역비	1,308,909,500	981,348,150	270,470,000	동절기 공사중지 및 절대공기 부족

일반회계

구 분	예 산 현 액	지 출 액	이 월 액	이월 사유
210목 운영비	365,000,000	290,000,000	63,000,000	동절기 공사중지 및 절대공기 부족
260목 연구용역비	858,000,000	445,815,000	362,734,090	동절기 공사중지 및 절대공기 부족
5700항(프로그램) 국토정보관리	6,586,606,000	4,517,916,420	1,621,348,740	
5733세항(단위사업) 국유재산관리	553,186,000	445,666,030	90,400,000	
210목 운영비	553,186,000	445,666,030	90,400,000	동절기 공사중지 및 절대공기 부족
5734세항(단위사업) 국토공간정보체계구축 및 지원	2,273,320,000	2,099,235,170	26,300,000	
210목 운영비	2,273,320,000	2,099,235,170	26,300,000	동절기 공사중지 및 절대공기 부족
5735세항(단위사업) 국토정보제도선진화	3,760,100,000	1,973,015,220	1,504,648,740	
260목 연구용역비	3,760,100,000	1,973,015,220	1,504,648,740	동절기 공사중지 및 절대공기 부족
5800항(프로그램) 국토지리정보원운영	103,505,527,010	88,292,999,160	10,870,301,620	
5831세항(단위사업) 국토지형관리	103,505,527,010	88,292,999,160	10,870,301,620	
210목 운영비	2,999,243,000	2,695,263,690	36,701,360	동절기 공사중지 및 절대공기 부족
260목 연구용역비	99,493,774,620	84,640,151,020	10,811,644,260	동절기 공사중지 및 절대공기 부족
430목 유형자산	1,012,509,390	957,584,450	21,956,000	동절기 공사중지 및 절대공기 부족
143관(부문) 산업단지	425,000,000	273,650,000	35,909,000	
6000항(프로그램) 산업단지개발및지원	425,000,000	273,650,000	35,909,000	
6031세항(단위사업) 산업단지지원(일반)	425,000,000	273,650,000	35,909,000	
210목 운영비	425,000,000	273,650,000	35,909,000	동절기 공사중지 및 절대공기 부족

교통시설특별회계 도로계정

구 분	예 산 현 액	지 출 액	이 월 액	이월 사유
합 계	5,212,605,971,570	4,775,284,835,850	410,782,666,570	
120장(분야) 교통및물류	5,212,605,971,570	4,775,284,835,850	410,782,666,570	
121관(부문) 도로	5,212,605,971,570	4,775,284,835,850	410,782,666,570	
1500항(프로그램) 고속도로건설	1,425,000,000	475,446,000	890,531,270	
1531세항(단위사업) 고속도로조사설계	1,425,000,000	475,446,000	890,531,270	
260목 연구용역비	500,000,000	67,946,000	385,031,270	동절기 공사중지 및 절대공기 부족
420목 건설비	925,000,000	407,500,000	505,500,000	동절기 공사중지 및 절대공기 부족
1600항(프로그램) 국도건설	2,845,051,642,940	2,593,165,743,810	245,909,067,660	
1631세항(단위사업) 일반국도조사설계	62,846,847,160	47,379,672,100	14,182,755,220	
210목 운영비	189,000,000	153,366,800	3,300,000	동절기 공사중지 및 절대공기 부족
260목 연구용역비	600,000,000	66,423,000	509,060,000	동절기 공사중지 및 절대공기 부족
420목 건설비	62,057,847,160	47,159,882,300	13,670,395,220	동절기 공사중지 및 절대공기 부족
1632세항(단위사업) 일반국도건설	1,454,489,355,720	1,357,937,860,440	93,922,271,860	
410목 건설보상비	258,377,072,760	251,188,279,010	196,134,650	동절기 공사중지 및 절대공기 부족
420목 건설비	1,196,112,282,960	1,106,749,581,430	76,381,924,350	동절기 공사중지 및 절대공기 부족
			330,000,000	계약체결 및 설계지연
			8,868,566,820	용지매입지연 및 관계기관 협의지연
			1,305,305,000	외자구매지연
			14,790,000	계속비 이월
			913,216,710	기타
1635세항(단위사업) 시관내국도대체우회도로조사설계	7,807,053,820	6,875,981,090	780,659,000	
420목 건설비	7,807,053,820	6,875,981,090	649,130,000	동절기 공사중지 및 절대공기 부족
			131,529,000	계약체결 및 설계지연
1636세항(단위사업) 시관내국도대체우회도로건설	194,316,475,840	181,468,033,270	12,802,918,860	
420목 건설비	194,316,475,840	181,468,033,270	4,638,592,480	동절기 공사중지 및 절대공기 부족
			600,000,000	계약체결 및 설계지연
			7,354,326,380	용지매입지연 및 관계기관 협의지연

교통시설특별회계 도로계정

구 분	예 산 현 액	지 출 액	이 월 액	이월 사유
420목 건설비			200,000,000	기타
1647세항(단위사업) 지역간선국도4차	39,577,300,330	39,209,312,990	210,312,820	
410목 건설보상비	292,178,180	204,444,250	50,000,000	동절기 공사중지 및 절대공기 부족
420목 건설비	39,285,122,150	39,004,868,740	160,312,820	동절기 공사중지 및 절대공기 부족
1648세항(단위사업) 지역간선국도5차	194,341,271,900	161,669,886,850	31,728,723,990	
410목 건설보상비	5,623,210,060	5,240,974,310	293,000,000	용지매입지연 및 관계기관 협의지연
420목 건설비	188,718,061,840	156,428,912,540	29,289,948,990	동절기 공사중지 및 절대공기 부족
			2,143,839,000	계속비 이월
			1,936,000	기타
1649세항(단위사업) 물류간선1차	90,924,880,180	77,981,963,860	12,598,255,250	
410목 건설보상비	5,600,822,820	4,963,357,240	636,503,240	용지매입지연 및 관계기관 협의지연
420목 건설비	85,324,057,360	73,018,606,620	744,752,010	동절기 공사중지 및 절대공기 부족
			11,217,000,000	용지매입지연 및 관계기관 협의지연
1652세항(단위사업) 지역간선국도6차	233,800,050,240	205,067,904,230	28,417,381,340	
410목 건설보상비	6,575,309,220	3,962,972,390	21,576,020	동절기 공사중지 및 절대공기 부족
			2,574,000,000	계약체결 및 설계지연
420목 건설비	227,224,741,020	201,104,931,840	16,509,472,240	동절기 공사중지 및 절대공기 부족
			7,000,166,080	사업계획 변경 및 사업량 증가
			2,312,167,000	계속비 이월
1653세항(단위사업) 지역간선국도7차	216,168,351,570	198,266,664,990	17,817,959,800	
410목 건설보상비	7,083,756,320	6,516,360,470	556,000,000	용지매입지연 및 관계기관 협의지연
420목 건설비	209,084,595,250	191,750,304,520	925,750,970	동절기 공사중지 및 절대공기 부족
			5,851,853,830	사업계획 변경 및 사업량 증가
			11,778,000	계속비 이월
			10,472,577,000	기타
1654세항(단위사업) 지역간선국도8차	350,780,056,180	317,308,463,990	33,447,829,520	
420목 건설비	350,780,056,180	317,308,463,990	17,993,803,270	동절기 공사중지 및 절대공기 부족
			2,664,000,000	사업계획 변경 및 사업량 증가
			9,008,706,240	용지매입지연 및 관계기관 협의지연

교통시설특별회계 도로계정

구 분	예 산 현 액	지 출 액	이 월 액	이월 사유
420목 건설비			62,237,270	기타
1700항(프로그램) 도로관리	1,595,213,328,630	1,424,153,781,130	150,557,332,550	
1731세항(단위사업) 도로안전 및 환경개선(총액계상)	202,510,253,630	188,166,049,110	12,082,944,880	
210목 운영비	1,287,179,990	484,859,670	778,673,420	동절기 공사중지 및 절대공기 부족
420목 건설비	201,223,073,640	187,681,189,440	10,907,254,480	동절기 공사중지 및 절대공기 부족
			72,664,660	기타
			324,352,320	기본사업비이월
1732세항(단위사업) 도로운영	24,371,084,140	22,277,279,700	913,082,040	
210목 운영비	18,030,134,140	16,383,534,060	163,074,680	동절기 공사중지 및 절대공기 부족
			687,447,820	기타
320목 민간이전	6,340,950,000	5,893,745,640	62,559,540	기타
1733세항(단위사업) 도로보수(총액계상)	1,081,249,655,520	987,668,046,380	82,363,213,710	
210목 운영비	83,649,060,670	71,400,180,210	9,555,208,240	동절기 공사중지 및 절대공기 부족
			1,160,000,000	계약체결 및 설계지연
			58,042,740	기타
420목 건설비	984,726,743,950	904,304,113,010	62,636,560,300	동절기 공사중지 및 절대공기 부족
			298,000,000	계약체결 및 설계지연
			102,078,200	사업계획 변경 및 사업량 증가
			4,374,277,400	용지매입지연 및 관계기관 협의지연
			97,414,750	기타
			3,215,317,680	기본사업비이월
430목 유형자산	12,873,850,900	11,963,753,160	619,610,400	동절기 공사중지 및 절대공기 부족
			246,704,000	계약체결 및 설계지연
1734세항(단위사업) 도로병목지점 개선	164,386,775,100	132,690,697,930	27,419,145,240	
420목 건설비	164,386,775,100	132,690,697,930	26,061,233,390	동절기 공사중지 및 절대공기 부족
			620,220,000	계약체결 및 설계지연
			408,480,210	용지매입지연 및 관계기관 협의지연
			329,211,640	기타
1739세항(단위사업) 도로건설 및 관리 종합연구	8,735,009,400	5,738,423,630	2,766,754,910	

교통시설특별회계 도로계정

구 분	예 산 현 액	지 출 액	이 월 액	이월 사유
1740세항(단위사업) 위험도로개선	113,960,550,840	87,613,284,380	25,012,191,770	
420목 건설비	113,960,550,840	87,613,284,380	22,424,147,470	동절기 공사중지 및 절대공기 부족
			44,173,000	계약체결 및 설계지연
			1,632,113,010	용지매입지연 및 관계기관 협의지연
			155,947,600	명시이월
			753,804,810	기타
			2,005,880	기본사업비이월
1800항(프로그램) 민자도로건설및관리	770,916,000,000	757,489,864,910	13,425,735,090	
1831세항(단위사업) 민자유치사업지원	770,916,000,000	757,489,864,910	13,425,735,090	
310목 보전금	31,000,000	28,115,110	2,484,890	동절기 공사중지 및 절대공기 부족
410목 건설보상비	770,885,000,000	757,461,749,800	13,423,250,200	용지매입지연 및 관계기관 협의지연

교통시설특별회계 철도계정

구 분	예 산 현 액	지 출 액	이 월 액	이월 사유
합 계	200,000,000	0	96,000,000	
120장(분야) 교통및물류	200,000,000	0	96,000,000	
122관(부문) 철도	200,000,000	0	96,000,000	
2700항(프로그램) 철도안전및운영	200,000,000	0	96,000,000	
2732세항(단위사업) 철도운영지원(교특)	200,000,000	0	96,000,000	
260목 연구용역비	200,000,000	0	96,000,000	동절기 공사중지 및 절대공기 부족

교통시설특별회계 공항계정

구 분	예 산 현 액	지 출 액	이 월 액	이월 사유
합 계	142,248,801,320	83,293,260,230	50,080,818,220	
120장(분야) 교통및물류	142,248,801,320	83,293,260,230	50,080,818,220	
125관(부문) 항공·공항	142,248,801,320	83,293,260,230	50,080,818,220	
3500항(프로그램) 일반공항건설및관리	60,532,504,360	30,176,531,480	26,366,144,380	
3532세항(단위사업) 일반공항관리	34,624,429,910	25,764,617,330	7,146,568,400	
420목 건설비	34,624,429,910	25,764,617,330	7,146,568,400	동절기 공사중지 및 절대공기 부족
3538세항(단위사업) 소형공항건설	25,908,074,450	4,411,914,150	19,219,575,980	
410목 건설보상비	14,627,000,000	0	14,627,000,000	동절기 공사중지 및 절대공기 부족
420목 건설비	11,281,074,450	4,411,914,150	4,592,575,980	동절기 공사중지 및 절대공기 부족
3600항(프로그램) 항공발전지원	81,716,296,960	53,116,728,750	23,714,673,840	
3631세항(단위사업) 항행안전시설	39,561,358,320	35,474,741,730	1,761,920,400	
260목 연구용역비	930,490,000	653,977,360	144,300,000	동절기 공사중지 및 절대공기 부족
420목 건설비	38,630,868,320	34,820,764,370	1,588,706,900	동절기 공사중지 및 절대공기 부족
28,913,500			28,913,500	기본사업비이월
3632세항(단위사업) 소음대책	650,660,000	600,660,000	38,000,000	
260목 연구용역비	650,660,000	600,660,000	38,000,000	동절기 공사중지 및 절대공기 부족
3636세항(단위사업) 항공안전운영	41,504,278,640	17,041,327,020	21,914,753,440	
210목 운영비	5,944,621,000	4,626,177,460	885,164,800	동절기 공사중지 및 절대공기 부족
260목 연구용역비	3,730,817,000	2,803,339,360	610,516,640	동절기 공사중지 및 절대공기 부족
320목 민간이전	5,598,690,000	228,274,810	5,240,000,000	동절기 공사중지 및 절대공기 부족
420목 건설비	26,230,150,640	9,383,535,390	15,179,072,000	동절기 공사중지 및 절대공기 부족

교통시설특별회계 교통체계관리계정

구 분	예 산 현 액	지 출 액	이 월 액	이월 사유
합 계	482,700,000	314,227,000	142,927,000	
120장(분야) 교통및물류	482,700,000	314,227,000	142,927,000	
126관(부문) 물류등기타	482,700,000	314,227,000	142,927,000	
4900항(프로그램) 대중교통육성	482,700,000	314,227,000	142,927,000	
4932세 항(단위사업) 교통약자이동편의증진	482,700,000	314,227,000	142,927,000	
260목 연구용역비	482,700,000	314,227,000	142,927,000	동절기 공사중지 및 절대공기 부족

에너지및자원사업특별회계 투자계정

구 분	예 산 현 액	지 출 액	이 월 액	이월 사유
합 계	350,000,000	146,614,540	175,200,000	
120장(분야) 교통및물류	350,000,000	146,614,540	175,200,000	
126관(부문) 물류등기타	350,000,000	146,614,540	175,200,000	
6000항(프로그램) 기후변화대응	350,000,000	146,614,540	175,200,000	
6001세항(단위사업) 온실가스감축	350,000,000	146,614,540	175,200,000	
260목 연구용역비	350,000,000	146,614,540	175,200,000	동절기 공사중지 및 절대공기 부족

지역발전특별회계 경제발전계정

구 분	예 산 현 액	지 출 액	이 월 액	이월 사유
합 계	479,166,418,880	375,261,788,990	91,182,724,630	
120장(분야) 교통및물류	29,407,591,240	21,642,908,390	6,693,175,400	
121관(부문) 도로	22,259,033,740	15,741,301,290	6,150,069,900	
1900항(프로그램) 지자체도로건설지원	22,259,033,740	15,741,301,290	6,150,069,900	
1940세항(단위사업) 국가지원지방도건설	22,259,033,740	15,741,301,290	6,150,069,900	
420목 건설비	22,259,033,740	15,741,301,290	5,379,069,900	동절기 공사중지 및 절대공기 부족 771,000,000 기타
126관(부문) 물류등기타	7,148,557,500	5,901,607,100	543,105,500	
4500항(프로그램) 광역교통정책	7,148,557,500	5,901,607,100	543,105,500	
4539세항(단위사업) 대중교통지원(경제)	7,148,557,500	5,901,607,100	543,105,500	
420목 건설비	7,148,557,500	5,901,607,100	543,105,500	동절기 공사중지 및 절대공기 부족
140장(분야) 국토및지역개발	449,758,827,640	353,618,880,600	84,489,549,230	
142관(부문) 지역및도시	5,135,454,540	336,154,540	3,751,345,360	
5500항(프로그램) 지역개발	5,135,454,540	336,154,540	3,751,345,360	
5551세항(단위사업) 개발제한구역지원	135,454,540	35,454,540	87,272,000	
260목 연구용역비	135,454,540	35,454,540	87,272,000	동절기 공사중지 및 절대공기 부족
5554세항(단위사업) 초광역 개발권 시범사업 지원	5,000,000,000	300,700,000	3,664,073,360	
260목 연구용역비	5,000,000,000	300,700,000	3,664,073,360	동절기 공사중지 및 절대공기 부족
143관(부문) 산업단지	444,623,373,100	353,282,726,060	80,738,203,870	
6000항(프로그램) 산업단지개발및지원	444,623,373,100	353,282,726,060	80,738,203,870	
6040세항(단위사업) 산업단지진입도로지원	444,623,373,100	353,282,726,060	80,738,203,870	
410목 건설보상비	101,765,933,760	95,438,440,380	387,345,270	동절기 공사중지 및 절대공기 부족 1,166,898,940 용지매입지연 및 관계기관 협의지연 19,980,200 명시이월 29,082,900 계속비 이월 4,080,403,950 기타
420목 건설비	342,857,439,340	257,844,285,680	36,145,189,200	동절기 공사중지 및 절대공기 부족 1,036,632,280 계약체결 및 설계지연 83,630,140 사업계획 변경 및 사업량 증가

지역발전특별회계 경제발전계정

구 분	예 산 현 액	지 출 액	이 월 액	이월 사유
420목 건설비			3,059,699,740 명시이월	
			396,710,000 계속비 이월	
			60,610,040 미지급금 이월	
			26,270,712,030 기타	
			2,769,200 기본사업비이월	

지역발전특별회계 세종특별자치시계정

구 분	예 산 현 액	지 출 액	이 월 액	이월 사유
합 계	24,786,802,160	18,470,786,020	4,510,760,840	
140장(분야) 국토및지역개발	24,786,802,160	18,470,786,020	4,510,760,840	
143관(부문) 산업단지	24,786,802,160	18,470,786,020	4,510,760,840	
6000항(프로그램) 산업단지개발및지원	24,786,802,160	18,470,786,020	4,510,760,840	
6040세 항(단위사업) 산업단지진입도로지원	24,786,802,160	18,470,786,020	4,510,760,840	
420목 건설비	24,786,802,160	18,470,786,020	4,510,760,840	동절기 공사중지 및 절대공기 부족

13. 세출예산 이월명세서

일반회계

당년도과목	예산현액	지출원인행위액	지출액	이월액		불용액	차년도과목					
				사고이월액	명시이월액		장(분야)	관(부문)	항(프로그램)	세항(단위사업)	목	
합 계	832,932,436,860	803,899,979,129	767,178,579,800	41,885,227,680	0	23,868,629,380						
080장(분야) 사회복지	67,326,262,650	66,271,172,850	61,849,784,250	4,125,043,300	0	1,351,435,100						
081관(부문) 기초생활보장	2,123,181,000	2,104,711,620	1,919,597,620	142,737,000	0	60,846,380						
1000항(프로그램) 주택시장안정및주거복지향상	2,123,181,000	2,104,711,620	1,919,597,620	142,737,000	0	60,846,380						
1034세항(단위사업) 주택정책지원	2,123,181,000	2,104,711,620	1,919,597,620	142,737,000	0	60,846,380						
210목 운영비	1,935,000,000	1,928,803,620	1,836,593,620	55,010,000	0	43,396,380	사회복지	기초생활보장	주택시장안정및주거복지향상	주택정책지원	운영비	
260목 연구용역비	188,181,000	175,908,000	83,004,000	87,727,000	0	17,450,000	사회복지	기초생활보장	주택시장안정및주거복지향상	주택정책지원	연구용역비	
088관(부문) 주택	65,203,081,650	64,166,461,230	59,930,186,630	3,982,306,300	0	1,290,588,720						
1000항(프로그램) 주택시장안정및주거복지향상	62,503,081,650	61,515,589,130	57,989,329,030	3,505,109,110	0	1,008,643,510						
1031세항(단위사업) 주택가격조사지원	60,498,081,650	59,571,453,330	57,673,226,300	1,877,076,040	0	947,779,310						
210목 운영비	54,414,569,000	53,797,172,220	53,723,472,220	72,500,000	0	618,596,780	사회복지	주택	주택시장안정및주거복지향상	주택가격조사지원	운영비	
260목 연구용역비	6,083,512,650	5,774,281,110	3,949,754,080	1,804,576,040	0	329,182,530	사회복지	주택	주택시장안정및주거복지향상	주택가격조사지원	연구용역비	
1036세항(단위사업) 주거환경개선지원	2,005,000,000	1,944,135,800	316,102,730	1,628,033,070	0	60,864,200						
210목 운영비	2,005,000,000	1,944,135,800	316,102,730	1,628,033,070	0	60,864,200	사회복지	주택	주택시장안정및주거복지향상	주거환경개선지원	운영비	
1600항(프로그램) 도시재생(일반)	2,700,000,000	2,650,872,100	1,940,857,600	477,197,190	0	281,945,210						
1601세항(단위사업) 도시재생(일반)	2,700,000,000	2,650,872,100	1,940,857,600	477,197,190	0	281,945,210						
210목 운영비	2,600,000,000	2,552,232,100	1,940,857,600	378,557,190	0	280,585,210	사회복지	주택	도시재생(일반)	도시재생(일반)	운영비	
260목 연구용역비	100,000,000	98,640,000		98,640,000	0	1,360,000	사회복지	주택	도시재생(일반)	도시재생(일반)	연구용역비	
120장(분야) 교통및물류	128,978,259,480	110,868,231,070	100,599,800,220	13,337,664,320	0	15,040,794,940						
122관(부문) 철도	20,076,156,000	10,568,842,130	8,587,121,780	2,124,125,630	0	9,364,908,590						
2700항(프로그램) 철도안전및운영	20,076,156,000	10,568,842,130	8,587,121,780	2,124,125,630	0	9,364,908,590						
2733세항(단위사업) 철도정책지원	20,076,156,000	10,568,842,130	8,587,121,780	2,124,125,630	0	9,364,908,590						

일반회계

당년도과목	예산현액	지출원인행위액	지출액	이월액		불용액	차년도과목							
				사고이월액	명시이월액		장(분야)	관(부문)	항(프로그램)	세항(단위사업)	목			
125관(부문) 항공·공항	300,000,000	279,381,000	139,690,500	139,690,500	0	20,619,000								
3600항(프로그램) 항공발전지원	300,000,000	279,381,000	139,690,500	139,690,500	0	20,619,000								
3635세항(단위사업) 항공인력양성	300,000,000	279,381,000	139,690,500	139,690,500	0	20,619,000								
210목 운영비	300,000,000	279,381,000	139,690,500	139,690,500	0	20,619,000	교통및물류	항공·공항	항공발전지원	항공인력양성	운영비			
126관(부문) 물류등기타	108,602,103,480	100,020,007,940	91,872,987,940	11,073,848,190	0	5,655,267,350								
4000항(프로그램) 물류정책	12,899,115,000	12,789,348,650	12,647,492,970	139,415,000	0	112,207,030								
4034세항(단위사업) 물류산업지원	3,479,115,000	3,386,621,550	3,258,765,870	125,415,000	0	94,934,130								
210목 운영비	453,810,000	394,616,550	378,095,870	16,500,000	0	59,214,130	교통및물류	물류등기타	물류정책	물류산업지원	운영비			
260목 연구용역비	320,000,000	310,800,000	226,032,000	84,350,000	0	9,618,000	교통및물류	물류등기타	물류정책	물류산업지원	연구용역비			
320목 민간이전	2,705,305,000	2,681,205,000	2,654,638,000	24,565,000	0	26,102,000	교통및물류	물류등기타	물류정책	물류산업지원	민간이전			
4042세항(단위사업) 수도권복합물류터미널건설	9,420,000,000	9,402,727,100	9,388,727,100	14,000,000	0	17,272,900								
420목 건설비	9,420,000,000	9,402,727,100	9,388,727,100	14,000,000	0	17,272,900	교통및물류	물류등기타	물류정책	수도권복합물류터미널건설	건설비			
4100항(프로그램) 국토교통연구개발	3,064,767,210	2,613,995,230	1,841,696,230	1,102,956,170	0	120,114,810								
4141세항(단위사업) 국토교통기술역량강화(R&D)	546,536,990	530,958,850	409,348,980	114,543,860	0	22,644,150								
260목 연구용역비	546,536,990	530,958,850	409,348,980	114,543,860	0	22,644,150	교통및물류	물류등기타	국토교통연구개발	국토교통기술역량강화(R&D)	연구용역비			
4148세항(단위사업) 정책연구개발(R&D)	2,518,230,220	2,083,036,380	1,432,347,250	988,412,310	0	97,470,660								
260목 연구용역비	2,518,230,220	2,083,036,380	1,432,347,250	988,412,310	0	97,470,660	교통및물류	물류등기타	국토교통연구개발	정책연구개발(R&D)	연구용역비			
4200항(프로그램) 국토교통정보화	41,804,256,680	37,019,454,170	31,418,014,470	6,535,283,120	0	3,850,959,090								
4234세항(단위사업) 항공정보화사업(정보화)	585,000,000	391,395,000	391,395,000	146,190,000	0	47,415,000								
430목 유형자산	585,000,000	391,395,000	391,395,000	146,190,000	0	47,415,000	교통및물류	물류등기타	국토교통정보화	항공정보화사업(정보화)	유형자산			
4241세항(단위사업) 건설사업정보화(정보화)	4,333,700,000	3,881,928,400	2,513,765,180	1,368,163,220	0	451,771,600								
260목 연구용역비	3,155,700,000	2,823,284,000	1,898,420,780	924,863,220	0	332,416,000	교통및물류	물류등기타	국토교통정보화	건설사업정보화(정보화)	연구용역비			
430목 유형자산	1,178,000,000	1,058,644,400	615,344,400	443,300,000	0	119,355,600	교통및물류	물류등기타	국토교통정보화	건설사업정보화(정보화)	유형자산			

일반회계

당년도과목	예산현액	지출원인행위액	지출액	이월액		불용액	차년도과목				
				사고이월액	명시이월액		장(분야)	관(부문)	항(프로그램)	세항(단위사업)	목
260목 연구용역비	975,500,000	307,145,000	202,800,000	705,545,000	0	67,155,000	교통및물류	물류등기타	국토교통정보화	국토이용정보화(정보화)	연구용역비
4263세항(단위사업) 부동산행정정보화	3,853,201,000	3,812,864,920	3,361,114,920	451,750,000	0	40,336,080					
260목 연구용역비	3,853,201,000	3,812,864,920	3,361,114,920	451,750,000	0	40,336,080	교통및물류	물류등기타	국토교통정보화	부동산행정정보화	연구용역비
4270세항(단위사업) 국토공간정보체계구축및지원(정보화)	32,056,855,680	28,626,120,850	24,948,939,370	3,863,634,900	0	3,244,281,410					
210목 운영비	8,932,000,000	8,614,797,080	7,613,978,500	943,090,000	0	374,931,500	교통및물류	물류등기타	국토교통정보화	국토공간정보체계구축및지원(정보화)	운영비
260목 연구용역비	22,452,455,680	19,557,233,770	16,880,870,870	2,746,544,900	0	2,825,039,910	교통및물류	물류등기타	국토교통정보화	국토공간정보체계구축및지원(정보화)	연구용역비
430목 유형자산	672,400,000	454,090,000	454,090,000	174,000,000	0	44,310,000	교통및물류	물류등기타	국토교통정보화	국토공간정보체계구축및지원(정보화)	유형자산
4300항(프로그램) 건설정책지원	8,791,000,000	8,454,209,090	8,144,670,030	258,900,000	0	387,429,970					
4310세항(단위사업) 해외인프라시장개척	8,791,000,000	8,454,209,090	8,144,670,030	258,900,000	0	387,429,970					
420목 건설비	8,791,000,000	8,454,209,090	8,144,670,030	258,900,000	0	387,429,970	교통및물류	물류등기타	건설정책지원	해외인프라시장개척	건설비
4600항(프로그램) 자동차및교통정책	2,981,654,530	2,615,609,530	1,909,603,310	863,374,500	0	208,676,720					
4631세항(단위사업) 교통사고예방및피해자보호	350,000,000	349,000,000	210,460,000	138,540,000	0	1,000,000					
260목 연구용역비	350,000,000	349,000,000	210,460,000	138,540,000	0	1,000,000	교통및물류	물류등기타	자동차및교통정책	교통사고예방및피해자보호	연구용역비
4634세항(단위사업) 자동차안전도강화	1,243,000,000	1,145,061,000	1,010,075,500	120,030,500	0	112,894,000					
260목 연구용역비	1,243,000,000	1,145,061,000	1,010,075,500	120,030,500	0	112,894,000	교통및물류	물류등기타	자동차및교통정책	자동차안전도강화	연구용역비
4639세항(단위사업) 교통계획및평가	1,388,654,530	1,121,548,530	689,067,810	604,804,000	0	94,782,720					
260목 연구용역비	1,388,654,530	1,121,548,530	689,067,810	604,804,000	0	94,782,720	교통및물류	물류등기타	자동차및교통정책	교통계획및평가	연구용역비
4700항(프로그램) 건설기술정책	589,854,450	589,180,450	548,005,930	28,363,610	0	13,484,910					
4736세항(단위사업) 건설기술제도선진화	589,854,450	589,180,450	548,005,930	28,363,610	0	13,484,910					
260목 연구용역비	589,854,450	589,180,450	548,005,930	28,363,610	0	13,484,910	교통및물류	물류등기타	건설기술정책	건설기술제도선진화	연구용역비
7000항(프로그램) 국토교통행정지원	38,471,455,610	35,938,210,820	35,363,505,000	2,145,555,790	0	962,394,820					

일반회계

당년도과목	예산현액	지출원인행위액	지출액	이월액		불용액	차년도과목				
				사고이월액	명시이월액		장(분야)	관(부문)	항(프로그램)	세항(단위사업)	목
210목 운영비	11,483,910,000	10,057,740,560	10,056,596,260	1,260,134,000	0	167,179,740	교통및물류	물류등기타	국토교통행정지원	본부기본경비	운영비
220목 여비	3,756,750,000	3,586,361,570	3,586,361,570	168,000,000	0	2,388,430	교통및물류	물류등기타	국토교통행정지원	본부기본경비	여비
240목 업무추진비	868,000,000	812,498,220	812,498,220	12,000,000	0	43,501,780	교통및물류	물류등기타	국토교통행정지원	본부기본경비	업무추진비
250목 직무수행경비	1,108,600,000	1,024,463,090	1,024,463,090	81,000,000	0	3,136,910	교통및물류	물류등기타	국토교통행정지원	본부기본경비	직무수행경비
260목 연구용역비	657,135,000	613,852,000	406,125,900	237,672,000	0	13,337,100	교통및물류	물류등기타	국토교통행정지원	본부기본경비	연구용역비
430목 유형자산	1,756,320,000	1,756,283,520	1,711,853,520	44,430,000	0	36,480	교통및물류	물류등기타	국토교통행정지원	본부기본경비	유형자산
7018세항(단위사업) 소속기관기본경비	10,140,544,730	9,740,458,820	9,679,476,130	58,125,700	0	402,942,900					
210목 운영비	10,140,544,730	9,740,458,820	9,679,476,130	58,125,700	0	402,942,900	교통및물류	물류등기타	국토교통행정지원	소속기관기본경비	운영비
7024세항(단위사업) 지방청등기본경비	5,781,225,000	5,465,424,270	5,291,988,070	202,464,090	0	286,772,840					
210목 운영비	5,781,225,000	5,465,424,270	5,291,988,070	202,464,090	0	286,772,840	교통및물류	물류등기타	국토교통행정지원	지방청등기본경비	운영비
7036세항(단위사업) 국토교통정책지원	2,819,000,000	2,787,527,890	2,749,427,890	38,100,000	0	31,472,110					
210목 운영비	2,819,000,000	2,787,527,890	2,749,427,890	38,100,000	0	31,472,110	교통및물류	물류등기타	국토교통행정지원	국토교통정책지원	운영비
7040세항(단위사업) 행정능률향상 및 능력개발	99,970,880	93,600,880	44,714,350	43,630,000	0	11,626,530					
260목 연구용역비	99,970,880	93,600,880	44,714,350	43,630,000	0	11,626,530	교통및물류	물류등기타	국토교통행정지원	행정능률향상 및 능력개발	연구용역비
140장(분야) 국토및지역개발	636,627,914,730	626,760,575,209	604,728,995,330	24,422,520,060	0	7,476,399,340					
141관(부문) 수자원	522,121,982,220	517,993,114,279	508,736,882,490	10,994,602,110	0	2,390,497,620					
5100항(프로그램) 수자원정책	20,231,810,200	19,338,090,140	18,648,643,420	1,424,907,720	0	158,259,060					
5131세항(단위사업) 수자원계획및조사	20,231,810,200	19,338,090,140	18,648,643,420	1,424,907,720	0	158,259,060					
210목 운영비	1,230,000,000	1,229,147,000	1,011,277,000	217,870,000	0	853,000	국토및지역개발	수자원	수자원정책	수자원계획및조사	운영비
260목 연구용역비	2,690,000,000	2,644,244,100	2,172,667,380	471,576,720	0	45,755,900	국토및지역개발	수자원	수자원정책	수자원계획및조사	연구용역비
320목 민간이전	16,311,810,200	15,464,699,040	15,464,699,040	735,461,000	0	111,650,160	국토및지역개발	수자원	수자원정책	수자원계획및조사	민간이전
5300항(프로그램) 하천관리및홍수에보	501,890,172,020	498,655,024,139	490,088,239,070	9,569,694,390	0	2,232,238,560					
5331세항(단위사업) 국가하천정비지원	476,351,067,270	473,270,206,079	467,034,352,920	7,238,762,480	0	2,077,951,870					

일반회계

당년도과목	예산현액	지출원인행위액	지출액	이월액		불용액	차년도과목				
				사고이월액	명시이월액		장(분야)	관(부문)	항(프로그램)	세항(단위사업)	목
410목 건설보상비	53,186,647,420	53,151,000,200	51,439,442,590	1,746,970,670	0	234,160	국토및지역개발	수자원	하천관리및홍수예보	국가하천정비지원	건설보상비
420목 건설비	418,369,840,850	416,250,509,899	412,069,463,000	4,319,693,080	0	1,980,684,770	국토및지역개발	수자원	하천관리및홍수예보	국가하천정비지원	건설비
430목 유형자산	192,398,000	182,973,760	181,503,760	1,470,000	0	9,424,240	국토및지역개발	수자원	하천관리및홍수예보	국가하천정비지원	유형자산
5334세항(단위사업) 수문조사및홍수예보지원	25,539,104,750	25,384,818,060	23,053,886,150	2,330,931,910	0	154,286,690					
420목 건설비	25,539,104,750	25,384,818,060	23,053,886,150	2,330,931,910	0	154,286,690	국토및지역개발	수자원	하천관리및홍수예보	수문조사및홍수예보지원	건설비
142관(부문) 지역및도시	114,080,932,510	108,457,461,930	95,718,462,840	13,392,008,950	0	4,970,460,720					
5500항(프로그램) 지역개발	1,006,890,000	982,606,000	821,446,500	159,354,500	0	26,089,000					
5543세항(단위사업) 해안권및내륙권발전지원	175,026,500	172,026,500	125,026,500	47,000,000	0	3,000,000					
260목 연구용역비	175,026,500	172,026,500	125,026,500	47,000,000	0	3,000,000	국토및지역개발	지역및도시	지역개발	해안권및내륙권발전지원	연구용역비
5547세항(단위사업) 국토정책지원	831,863,500	810,579,500	696,420,000	112,354,500	0	23,089,000					
260목 연구용역비	831,863,500	810,579,500	696,420,000	112,354,500	0	23,089,000	국토및지역개발	지역및도시	지역개발	국토정책지원	연구용역비
5600항(프로그램) 도시정책	2,981,909,500	2,795,522,590	2,086,100,760	741,004,090	0	154,804,650					
5632세항(단위사업) 도시개발	450,000,000	374,518,000	368,937,610	44,800,000	0	36,262,390					
260목 연구용역비	450,000,000	374,518,000	368,937,610	44,800,000	0	36,262,390	국토및지역개발	지역및도시	도시정책	도시개발	연구용역비
5633세항(단위사업) 도시경관및건축문화품격향상	1,308,909,500	1,259,455,500	981,348,150	270,470,000	0	57,091,350					
260목 연구용역비	1,308,909,500	1,259,455,500	981,348,150	270,470,000	0	57,091,350	국토및지역개발	지역및도시	도시정책	도시경관및건축문화품격향상	연구용역비
5634세항(단위사업) 건축서비스산업지원	1,223,000,000	1,161,549,090	735,815,000	425,734,090	0	61,450,910					
210목 운영비	365,000,000	353,000,000	290,000,000	63,000,000	0	12,000,000	국토및지역개발	지역및도시	도시정책	건축서비스산업지원	운영비
260목 연구용역비	858,000,000	808,549,090	445,815,000	362,734,090	0	49,450,910	국토및지역개발	지역및도시	도시정책	건축서비스산업지원	연구용역비
5700항(프로그램) 국토정보관리	6,586,606,000	6,216,032,560	4,517,916,420	1,621,348,740	0	447,340,840					
5733세항(단위사업) 국유재산관리	553,186,000	536,066,030	445,666,030	90,400,000	0	17,119,970					
210목 운영비	553,186,000	536,066,030	445,666,030	90,400,000	0	17,119,970	국토및지역개발	지역및도시	국토정보관리	국유재산관리	운영비
5734세항(단위사업) 국토공간정보체계구축및지원	2,273,320,000	2,197,218,210	2,099,235,170	26,300,000	0	147,784,830					

일반회계

당년도과목	예산현액	지출원인행위액	지출액	이월액		불용액	차년도과목				
				사고이월액	명시이월액		장(분야)	관(부문)	항(프로그램)	세항(단위사업)	목
210목 운영비	2,273,320,000	2,197,218,210	2,099,235,170	26,300,000	0	147,784,830	국토및지역개발	지역및도시	국토정보관리	국토공간정보체계구축및지원	운영비
5735세항(단위사업) 국토정보제도 선진화	3,760,100,000	3,482,748,320	1,973,015,220	1,504,648,740	0	282,436,040					
260목 연구용역비	3,760,100,000	3,482,748,320	1,973,015,220	1,504,648,740	0	282,436,040	국토및지역개발	지역및도시	국토정보관리	국토정보제도 선진화	연구용역비
5800항(프로그램) 국토지리정보원 운영	103,505,527,010	98,463,300,780	88,292,999,160	10,870,301,620	0	4,342,226,230					
5831세항(단위사업) 국토지형관리	103,505,527,010	98,463,300,780	88,292,999,160	10,870,301,620	0	4,342,226,230					
210목 운영비	2,999,243,000	2,731,965,050	2,695,263,690	36,701,360	0	267,277,950	국토및지역개발	지역및도시	국토지리정보원운영	국토지형관리	운영비
260목 연구용역비	99,493,774,620	94,751,795,280	84,640,151,020	10,811,644,260	0	4,041,979,340	국토및지역개발	지역및도시	국토지리정보원운영	국토지형관리	연구용역비
430목 유형자산	1,012,509,390	979,540,450	957,584,450	21,956,000	0	32,968,940	국토및지역개발	지역및도시	국토지리정보원운영	국토지형관리	유형자산
143관(부문) 산업단지	425,000,000	309,999,000	273,650,000	35,909,000	0	115,441,000					
6000항(프로그램) 산업단지개발및지원	425,000,000	309,999,000	273,650,000	35,909,000	0	115,441,000					
6031세항(단위사업) 산업단지지원(일반)	425,000,000	309,999,000	273,650,000	35,909,000	0	115,441,000					
210목 운영비	425,000,000	309,999,000	273,650,000	35,909,000	0	115,441,000	국토및지역개발	산업단지	산업단지개발및지원	산업단지지원(일반)	운영비

교통시설특별회계 도로계정

당년도과목	예산현액	지출원인행위액	지출액	이월액		불용액	차년도과목					
				사고이월액	명시이월액		장(분야)	관(부문)	항(프로그램)	세항(단위사업)	목	
합 계	5,212,605,971,570	5,113,340,391,493	4,775,284,835,850	410,782,666,570	0	26,538,469,150						
120장(분야) 교통및물류	5,212,605,971,570	5,113,340,391,493	4,775,284,835,850	410,782,666,570	0	26,538,469,150						
121관(부문) 도로	5,212,605,971,570	5,113,340,391,493	4,775,284,835,850	410,782,666,570	0	26,538,469,150						
1500항(프로그램) 고속도로건설	1,425,000,000	1,082,977,270	475,446,000	890,531,270	0	59,022,730						
1531세항(단위사업) 고속도로조사설계	1,425,000,000	1,082,977,270	475,446,000	890,531,270	0	59,022,730						
260목 연구용역비	500,000,000	452,977,270	67,946,000	385,031,270	0	47,022,730	교통및물류	도로	고속도로건설	고속도로조사설계	연구용역비	
420목 건설비	925,000,000	630,000,000	407,500,000	505,500,000	0	12,000,000	교통및물류	도로	고속도로건설	고속도로조사설계	건설비	
1600항(프로그램) 국도건설	2,845,051,642,940	2,807,040,767,331	2,593,165,743,810	245,909,067,660	0	5,976,831,470						
1631세항(단위사업) 일반국도조사설계	62,846,847,160	58,665,342,320	47,379,672,100	14,182,755,220	0	1,284,419,840						
210목 운영비	189,000,000	153,366,800	153,366,800	3,300,000	0	32,333,200	교통및물류	도로	국도건설	일반국도조사설계	운영비	
260목 연구용역비	600,000,000	241,906,000	66,423,000	509,060,000	0	24,517,000	교통및물류	도로	국도건설	일반국도조사설계	연구용역비	
420목 건설비	62,057,847,160	58,270,069,520	47,159,882,300	13,670,395,220	0	1,227,569,640	교통및물류	도로	국도건설	일반국도조사설계	건설비	
1632세항(단위사업) 일반국도건설	1,454,489,355,720	1,436,096,569,198	1,357,937,860,440	93,922,271,860	0	2,629,223,420						
410목 건설보상비	258,377,072,760	252,251,680,200	251,188,279,010	6,108,468,980	0	1,080,324,770	교통및물류	도로	국도건설	일반국도건설	건설보상비	
420목 건설비	1,196,112,282,960	1,183,844,888,998	1,106,749,581,430	87,813,802,880	0	1,548,898,650	교통및물류	도로	국도건설	일반국도건설	건설비	
1635세항(단위사업) 시관내국도대체우회도로조사설계	7,807,053,820	7,476,261,090	6,875,981,090	780,659,000	0	150,413,730						
420목 건설비	7,807,053,820	7,476,261,090	6,875,981,090	780,659,000	0	150,413,730	교통및물류	도로	국도건설	시관내국도대체우회도로조사설계	건설비	
1636세항(단위사업) 시관내국도대체우회도로건설	194,316,475,840	192,696,556,353	181,468,033,270	12,802,918,860	0	45,523,710						
420목 건설비	194,316,475,840	192,696,556,353	181,468,033,270	12,802,918,860	0	45,523,710	교통및물류	도로	국도건설	시관내국도대체우회도로건설	건설비	
1647세항(단위사업) 지역간선국도4차	39,577,300,330	39,297,591,490	39,209,312,990	210,312,820	0	157,674,520						
410목 건설보상비	292,178,180	204,444,250	204,444,250	50,000,000	0	37,733,930	교통및물류	도로	국도건설	지역간선국도4차	건설보상비	
420목 건설비	39,285,122,150	39,093,147,240	39,004,868,740	160,312,820	0	119,940,590	교통및물류	도로	국도건설	지역간선국도4차	건설비	
1648세항(단위사업) 지역간선국도5차	194,341,271,900	192,563,837,000	161,669,886,850	31,728,723,990	0	942,661,060						

교통시설특별회계 도로계정

당년도과목	예산현액	지출원인행위액	지출액	이월액		불용액	차년도과목				
				사고이월액	명시이월액		장(분야)	관(부문)	항(프로그램)	세항(단위사업)	목
420목 건설비	188,718,061,840	187,322,862,690	156,428,912,540	31,435,723,990	0	853,425,310	교통및물류	도로	국도건설	지역간선국도5차	건설비
1649세항(단위사업) 물류간선1차	90,924,880,180	88,714,506,900	77,981,963,860	12,598,255,250	0	344,661,070					
410목 건설보상비	5,600,822,820	4,963,357,240	4,963,357,240	636,503,240	0	962,340	교통및물류	도로	국도건설	물류간선1차	건설보상비
420목 건설비	85,324,057,360	83,751,149,660	73,018,606,620	11,961,752,010	0	343,698,730	교통및물류	도로	국도건설	물류간선1차	건설비
1652세항(단위사업) 지역간선국도6차	233,800,050,240	230,059,492,600	205,067,904,230	28,417,381,340	0	314,764,670					
410목 건설보상비	6,575,309,220	3,962,972,390	3,962,972,390	2,595,576,020	0	16,760,810	교통및물류	도로	국도건설	지역간선국도6차	건설보상비
420목 건설비	227,224,741,020	226,096,520,210	201,104,931,840	25,821,805,320	0	298,003,860	교통및물류	도로	국도건설	지역간선국도6차	건설비
1653세항(단위사업) 지역간선국도7차	216,168,351,570	215,097,053,700	198,266,664,990	17,817,959,800	0	83,726,780					
410목 건설보상비	7,083,756,320	6,516,360,470	6,516,360,470	556,000,000	0	11,395,850	교통및물류	도로	국도건설	지역간선국도7차	건설보상비
420목 건설비	209,084,595,250	208,580,693,230	191,750,304,520	17,261,959,800	0	72,330,930	교통및물류	도로	국도건설	지역간선국도7차	건설비
1654세항(단위사업) 지역간선국도8차	350,780,056,180	346,373,556,680	317,308,463,990	33,447,829,520	0	23,762,670					
420목 건설비	350,780,056,180	346,373,556,680	317,308,463,990	33,447,829,520	0	23,762,670	교통및물류	도로	국도건설	지역간선국도8차	건설비
1700항(프로그램) 도로관리	1,595,213,328,630	1,547,726,781,982	1,424,153,781,130	150,557,332,550	0	20,502,214,950					
1731세항(단위사업) 도로안전 및 환경개선(총액계상)	202,510,253,630	199,072,751,550	188,166,049,110	12,082,944,880	0	2,261,259,640					
210목 운영비	1,287,179,990	1,287,179,990	484,859,670	778,673,420	0	23,646,900	교통및물류	도로	도로관리	도로안전 및 환경개선(총액계상)	운영비
420목 건설비	201,223,073,640	197,785,571,560	187,681,189,440	11,304,271,460	0	2,237,612,740	교통및물류	도로	도로관리	도로안전 및 환경개선(총액계상)	건설비
1732세항(단위사업) 도로운영	24,371,084,140	23,174,889,040	22,277,279,700	913,082,040	0	1,180,722,400					
210목 운영비	18,030,134,140	17,218,583,860	16,383,534,060	850,522,500	0	796,077,580	교통및물류	도로	도로관리	도로운영	운영비
320목 민간이전	6,340,950,000	5,956,305,180	5,893,745,640	62,559,540	0	384,644,820	교통및물류	도로	도로관리	도로운영	민간이전
1733세항(단위사업) 도로보수(총액계상)	1,081,249,655,520	1,057,529,503,723	987,668,046,380	82,363,213,710	0	11,218,395,430					
210목 운영비	83,649,060,670	79,319,034,160	71,400,180,210	10,773,250,980	0	1,475,629,480	교통및물류	도로	도로관리	도로보수(총액계상)	운영비
420목 건설비	984,726,743,950	965,627,106,003	904,304,113,010	70,723,648,330	0	9,698,982,610	교통및물류	도로	도로관리	도로보수(총액계상)	건설비

교통시설특별회계 도로계정

당년도과목	예산현액	지출원인행위액	지출액	이월액		불용액	차년도과목				
				사고이월액	명시이월액		장(분야)	관(부문)	항(프로그램)	세항(단위사업)	목
420목 건설비	164,386,775,100	155,647,140,447	132,690,697,930	27,419,145,240	0	4,276,931,930	교통및물류	도로	도로관리	도로병목지점개선	건설비
1739세항(단위사업) 도로건설 및 관리 종합연구	8,735,009,400	7,394,260,120	5,738,423,630	2,766,754,910	0	229,830,860					
260목 연구용역비	8,735,009,400	7,394,260,120	5,738,423,630	2,766,754,910	0	229,830,860	교통및물류	도로	도로관리	도로건설 및 관리 종합연구	연구용역비
1740세항(단위사업) 위험도로개선	113,960,550,840	104,908,237,102	87,613,284,380	25,012,191,770	0	1,335,074,690					
420목 건설비	113,960,550,840	104,908,237,102	87,613,284,380	25,012,191,770	0	1,335,074,690	교통및물류	도로	도로관리	위험도로개선	건설비
1800항(프로그램) 민자도로건설및관리	770,916,000,000	757,489,864,910	757,489,864,910	13,425,735,090	0	400,000					
1831세항(단위사업) 민자유치사업 지원	770,916,000,000	757,489,864,910	757,489,864,910	13,425,735,090	0	400,000					
310목 보전금	31,000,000	28,115,110	28,115,110	2,484,890	0	400,000	교통및물류	도로	민자도로건설및관리	민자유치사업지원	보전금
410목 건설보상비	770,885,000,000	757,461,749,800	757,461,749,800	13,423,250,200	0		교통및물류	도로	민자도로건설및관리	민자유치사업지원	건설보상비

교통시설특별회계 철도계정

당년도과목	예산현액	지출원인행위액	지출액	이월액		불용액	차년도과목					
				사고이월액	명시이월액		장(분야)	관(부문)	항(프로그램)	세항(단위사업)	목	
합 계	200,000,000	96,000,000	0	96,000,000	0	104,000,000						
120장(분야) 교통및물류	200,000,000	96,000,000	0	96,000,000	0	104,000,000						
122관(부문) 철도	200,000,000	96,000,000	0	96,000,000	0	104,000,000						
2700항(프로그램) 철도안전및운영	200,000,000	96,000,000	0	96,000,000	0	104,000,000						
2732세항(단위사업) 철도운영지원(교특)	200,000,000	96,000,000	0	96,000,000	0	104,000,000						
260목 연구용역비	200,000,000	96,000,000		96,000,000	0	104,000,000	교통및물류	철도	철도안전및 운영	철도운영지 원(교특)	연구용역비	

교통시설특별회계 공항계정

당년도과목	예산현액	지출원인행위액	지출액	이월액		불용액	차년도과목					
				사고이월액	명시이월액		장(분야)	관(부문)	항(프로그램)	세항(단위사업)	목	
합 계	142,248,801,320	110,752,828,556	83,293,260,230	50,080,818,220	0	8,874,722,870						
120장(분야) 교통및물류	142,248,801,320	110,752,828,556	83,293,260,230	50,080,818,220	0	8,874,722,870						
125관(부문) 항공·공항	142,248,801,320	110,752,828,556	83,293,260,230	50,080,818,220	0	8,874,722,870						
3500항(프로그램) 일반공항건설및관리	60,532,504,360	33,524,246,890	30,176,531,480	26,366,144,380	0	3,989,828,500						
3532세항(단위사업) 일반공항관리	34,624,429,910	29,011,614,800	25,764,617,330	7,146,568,400	0	1,713,244,180						
420목 건설비	34,624,429,910	29,011,614,800	25,764,617,330	7,146,568,400	0	1,713,244,180	교통및물류	항공·공항	일반공항건설및관리	일반공항관리	건설비	
3538세항(단위사업) 소형공항건설	25,908,074,450	4,512,632,090	4,411,914,150	19,219,575,980	0	2,276,584,320						
410목 건설보상비	14,627,000,000			14,627,000,000	0		교통및물류	항공·공항	일반공항건설및관리	신공항건설	건설보상비	
420목 건설비	11,281,074,450	4,512,632,090	4,411,914,150	4,592,575,980	0	2,276,584,320	교통및물류	항공·공항	일반공항건설및관리	신공항건설	건설비	
3600항(프로그램) 항공발전지원	81,716,296,960	77,228,581,666	53,116,728,750	23,714,673,840	0	4,884,894,370						
3631세항(단위사업) 항행안전시설	39,561,358,320	36,733,290,966	35,474,741,730	1,761,920,400	0	2,324,696,190						
260목 연구용역비	930,490,000	755,026,690	653,977,360	144,300,000	0	132,212,640	교통및물류	항공·공항	항공발전지	항행안전시설	연구용역비	
420목 건설비	38,630,868,320	35,978,264,276	34,820,764,370	1,617,620,400	0	2,192,483,550	교통및물류	항공·공항	항공발전지	항행안전시설	건설비	
3632세항(단위사업) 소음대책	650,660,000	638,660,000	600,660,000	38,000,000	0	12,000,000						
260목 연구용역비	650,660,000	638,660,000	600,660,000	38,000,000	0	12,000,000	교통및물류	항공·공항	항공발전지	소음대책	연구용역비	
3636세항(단위사업) 항공안전운영	41,504,278,640	39,856,630,700	17,041,327,020	21,914,753,440	0	2,548,198,180						
210목 운영비	5,944,621,000	5,679,885,230	4,626,177,460	885,164,800	0	433,278,740	교통및물류	항공·공항	항공발전지	항공안전운영	운영비	
260목 연구용역비	3,730,817,000	3,370,675,950	2,803,339,360	610,516,640	0	316,961,000	교통및물류	항공·공항	항공발전지	항공안전운영	연구용역비	
320목 민간이전	5,598,690,000	5,468,274,820	228,274,810	5,240,000,000	0	130,415,190	교통및물류	항공·공항	항공발전지	항공안전운영	민간이전	
420목 건설비	26,230,150,640	25,337,794,700	9,383,535,390	15,179,072,000	0	1,667,543,250	교통및물류	항공·공항	항공발전지	항공안전운영	건설비	

교통시설특별회계 교통체계관리계정

당년도과목	예산현액	지출원인행위액	지출액	이월액		불용액	차년도과목				
				사고이월액	명시이월액		장(분야)	관(부문)	항(프로그램)	세항(단위사업)	목
합계	482,700,000	457,154,000	314,227,000	142,927,000	0	25,546,000					
120장(분야) 교통및물류	482,700,000	457,154,000	314,227,000	142,927,000	0	25,546,000					
126관(부문) 물류등기타	482,700,000	457,154,000	314,227,000	142,927,000	0	25,546,000					
4900항(프로그램) 대중교통육성	482,700,000	457,154,000	314,227,000	142,927,000	0	25,546,000					
4932세항(단위사업) 교통약자이동편의증진	482,700,000	457,154,000	314,227,000	142,927,000	0	25,546,000					
260목 연구용역비	482,700,000	457,154,000	314,227,000	142,927,000	0	25,546,000	교통및물류	물류등기타	대중교통육성	교통약자이동편의증진	연구용역비

에너지및자원사업특별회계 투자계정

당년도과목	예산현액	지출원인행위액	지출액	이월액		불용액	차년도과목				
				사고이월액	명시이월액		장(분야)	관(부문)	항(프로그램)	세항(단위사업)	목
합 계	350,000,000	321,814,540	146,614,540	175,200,000	0	28,185,460					
120장(분야) 교통및물류	350,000,000	321,814,540	146,614,540	175,200,000	0	28,185,460					
126관(부문) 물류등기타	350,000,000	321,814,540	146,614,540	175,200,000	0	28,185,460					
6000항(프로그램) 기후변화대응	350,000,000	321,814,540	146,614,540	175,200,000	0	28,185,460					
6001세항(단위사업) 온실가스감축	350,000,000	321,814,540	146,614,540	175,200,000	0	28,185,460					
260목 연구용역비	350,000,000	321,814,540	146,614,540	175,200,000	0	28,185,460	교통및물류	물류등기타	기후변화대응	온실가스감축	연구용역비

지역발전특별회계 경제발전계정

당년도과목	예산현액	지출원인행위액	지출액	이월액		불용액	차년도과목					
				사고이월액	명시이월액		장(분야)	관(부문)	항(프로그램)	세항(단위사업)	목	
합 계	479,166,418,880	413,861,757,500	375,261,788,990	91,182,724,630	0	12,721,905,260						
120장(분야) 교통및물류	29,407,591,240	26,631,543,690	21,642,908,390	6,693,175,400	0	1,071,507,450						
121관(부문) 도로	22,259,033,740	20,531,827,190	15,741,301,290	6,150,069,900	0	367,662,550						
1900항(프로그램) 지자체도로건설지원	22,259,033,740	20,531,827,190	15,741,301,290	6,150,069,900	0	367,662,550						
1940세항(단위사업) 국가지원지방도로건설	22,259,033,740	20,531,827,190	15,741,301,290	6,150,069,900	0	367,662,550						
420목 건설비	22,259,033,740	20,531,827,190	15,741,301,290	6,150,069,900	0	367,662,550	교통및물류	도로	지자체도로건설지원	국가지원지방도로건설	건설비	
126관(부문) 물류등기타	7,148,557,500	6,099,716,500	5,901,607,100	543,105,500	0	703,844,900						
4500항(프로그램) 광역교통정책	7,148,557,500	6,099,716,500	5,901,607,100	543,105,500	0	703,844,900						
4539세항(단위사업) 대중교통지원(경제)	7,148,557,500	6,099,716,500	5,901,607,100	543,105,500	0	703,844,900						
420목 건설비	7,148,557,500	6,099,716,500	5,901,607,100	543,105,500	0	703,844,900	교통및물류	물류등기타	광역교통정책	대중교통지원(경제)	건설비	
140장(분야) 국토및지역개발	449,758,827,640	387,230,213,810	353,618,880,600	84,489,549,230	0	11,650,397,810						
142관(부문) 지역및도시	5,135,454,540	1,758,929,900	336,154,540	3,751,345,360	0	1,047,954,640						
5500항(프로그램) 지역개발	5,135,454,540	1,758,929,900	336,154,540	3,751,345,360	0	1,047,954,640						
5551세항(단위사업) 개발제한구역지원	135,454,540	122,726,540	35,454,540	87,272,000	0	12,728,000						
260목 연구용역비	135,454,540	122,726,540	35,454,540	87,272,000	0	12,728,000	국토및지역개발	지역및도시	지역개발	개발제한구역지원	연구용역비	
5554세항(단위사업) 초광역개발권 시범사업 지원	5,000,000,000	1,636,203,360	300,700,000	3,664,073,360	0	1,035,226,640						
260목 연구용역비	5,000,000,000	1,636,203,360	300,700,000	3,664,073,360	0	1,035,226,640	국토및지역개발	지역및도시	지역개발	초광역개발권 시범사업 지원	연구용역비	
143관(부문) 산업단지	444,623,373,100	385,471,283,910	353,282,726,060	80,738,203,870	0	10,602,443,170						
6000항(프로그램) 산업단지개발및지원	444,623,373,100	385,471,283,910	353,282,726,060	80,738,203,870	0	10,602,443,170						
6040세항(단위사업) 산업단지진입도로지원	444,623,373,100	385,471,283,910	353,282,726,060	80,738,203,870	0	10,602,443,170						
410목 건설보상비	101,765,933,760	95,438,440,380	95,438,440,380	5,683,711,260	0	643,782,120	국토및지역개발	산업단지	산업단지개발및지원	산업단지진입도로지원	건설보상비	
420목 건설비	342,857,439,340	290,032,843,530	257,844,285,680	75,054,492,610	0	9,958,661,050	국토및지역개발	산업단지	산업단지개발및지원	산업단지진입도로지원	건설비	

지역발전특별회계 세종특별자치시계정

당년도과목	예산현액	지출원인행위액	지출액	이월액		불용액	차년도과목				
				사고이월액	명시이월액		장(분야)	관(부문)	항(프로그램)	세항(단위사업)	목
합 계	24,786,802,160	22,556,387,760	18,470,786,020	4,510,760,840	0	1,805,255,300					
140장(분야) 국토및지역개발	24,786,802,160	22,556,387,760	18,470,786,020	4,510,760,840	0	1,805,255,300					
143관(부문) 산업단지	24,786,802,160	22,556,387,760	18,470,786,020	4,510,760,840	0	1,805,255,300					
6000항(프로그램) 산업단지개발및지원	24,786,802,160	22,556,387,760	18,470,786,020	4,510,760,840	0	1,805,255,300					
6040세항(단위사업) 산업단지진입도로지원	24,786,802,160	22,556,387,760	18,470,786,020	4,510,760,840	0	1,805,255,300					
420목 건설비	24,786,802,160	22,556,387,760	18,470,786,020	4,510,760,840	0	1,805,255,300	국토및지역개발	산업단지	산업단지개발및지원	산업단지진입도로지원	건설비

14. 세출예산 불용사유 총괄표

일반회계 (단위: 원)

불용 사유	불용액
합 계	81,223,962,310
지급사유 미발생	21,841,369,370
계획변경 또는 취소	53,552,650
예산 절감	20,564,330
내부거래	893,760
집행잔액 등	29,137,047,310
집행잔액 등	30,170,534,890

교통시설특별회계 도로계정 (단위: 원)

불용 사유	불용액
합 계	48,085,170,980
지급사유 미발생	3,580,939,380
계획변경 또는 취소	440,591,090
자금부족	20,623,800
내부거래	1,005,100
집행잔액 등	31,843,563,600
집행잔액 등	984,448,010
지급사유 미발생	3,400,000,000
계획변경 또는 취소	3,618,000,000
집행잔액 등	4,196,000,000

교통시설특별회계 철도계정 (단위: 원)

불용 사유	불용액
합 계	94,650,940,580
계획변경 또는 취소	14,000,000,000
집행잔액 등	16,235,132,590
지급사유 미발생	35,293,502,610

교통시설특별회계 공항계정 (단위: 원)

불용 사유	불 용 액
합 계	14,511,898,070
지급사유 미발생	433,434,000
집행잔액 등	14,078,464,070

지역발전특별회계 세종특별자치시계정 (단위: 원)

불용 사유	불 용 액
합 계	1,805,255,300
집행잔액 등	1,805,255,300

교통시설특별회계 교통체계관리계정 (단위: 원)

불용 사유	불 용 액
합 계	28,787,098,770
지급사유 미발생	28,270,000,000
계획변경 또는 취소	278,420,000
집행잔액 등	238,678,770

15. 세출예산 불용조서

일반회계

구 분	예 산 현 액	지 출 액	불 용 액	불용 사유
합 계	3,250,882,258,440	3,157,943,603,340	51,053,427,420	
080장(분야) 사회복지	1,042,249,693,650	1,026,751,324,620	11,373,325,730	
081관(부문) 기초생활보장	927,700,181,000	927,151,028,100	406,415,900	
1000항(프로그램) 주택시장안정및주거복지향상	927,700,181,000	927,151,028,100	406,415,900	
1034세항(단위사업) 주택정책지원	927,700,181,000	927,151,028,100	406,415,900	
210목 운영비	1,935,000,000	1,836,593,620	43,396,380 집행잔액 등	
220목 여비	45,000,000	16,048,580	28,951,420 집행잔액 등	
240목 업무추진비	15,000,000	13,781,900	1,218,100 집행잔액 등	
260목 연구용역비	188,181,000	83,004,000	17,450,000 집행잔액 등	
330목 자치단체이전	925,517,000,000	925,201,600,000	315,400,000 집행잔액 등	
088관(부문) 주택	114,549,512,650	99,600,296,520	10,966,909,830	
1000항(프로그램) 주택시장안정및주거복지향상	111,849,512,650	97,659,438,920	10,684,964,620	
1031세항(단위사업) 주택가격조사지원	66,826,512,650	63,658,630,540	1,290,806,070	
110목 인건비	4,916,431,000	4,660,813,080	12,379,610 지급사유 미발생 9,008,960 계획변경 또는 취소 13,566,120 예산 절감 220,663,230 집행잔액 등	
210목 운영비	54,414,569,000	53,723,472,220	20,976,670 지급사유 미발생 25,000 계획변경 또는 취소 6,430,550 예산 절감 893,760 내부거래 590,270,800 집행잔액 등	
220목 여비	719,000,000	684,494,290	1,866,000 지급사유 미발생 392,200 예산 절감 32,247,510 집행잔액 등	
260목 연구용역비	6,083,512,650	3,949,754,080	329,182,530 집행잔액 등	
430목 유형자산	693,000,000	640,096,870	1,683,620 지급사유 미발생	

일반회계

구 분	예 산 현 액	지 출 액	불 용 액	불용 사유
1034세항(단위사업) 주택정책지원	3,120,000,000	2,992,000,000	128,000,000	
210목 운영비	3,120,000,000	2,992,000,000	128,000,000	집행잔액 등
1036세항(단위사업) 주거환경개선지원	41,903,000,000	31,008,808,380	9,266,158,550	
210목 운영비	2,005,000,000	316,102,730	60,864,200	집행잔액 등
220목 여비	30,000,000	27,957,290	2,042,710	집행잔액 등
240목 업무추진비	5,000,000	4,748,360	251,640	집행잔액 등
330목 자치단체이전	39,863,000,000	30,660,000,000	9,203,000,000	지급사유 미발생
1600항(프로그램) 도시재생(일반)	2,700,000,000	1,940,857,600	281,945,210	
1601세항(단위사업) 도시재생(일반)	2,700,000,000	1,940,857,600	281,945,210	
210목 운영비	2,600,000,000	1,940,857,600	280,585,210	집행잔액 등
260목 연구용역비	100,000,000	0	1,360,000	집행잔액 등
120장(분야) 교통및물류	1,367,362,984,270	1,330,475,216,290	23,550,103,660	
122관(부문) 철도	880,612,936,220	868,413,971,630	10,074,838,960	
2700항(프로그램) 철도안전및운영	879,664,336,220	867,762,091,540	9,778,119,050	
2731세항(단위사업) 철도안전(일반)	858,961,180,220	858,556,645,380	404,534,840	
210목 운영비	34,727,000,000	34,648,798,660	78,201,340	집행잔액 등
220목 여비	220,000,000	197,279,070	22,720,930	집행잔액 등
240목 업무추진비	20,000,000	19,000,000	1,000,000	집행잔액 등
260목 연구용역비	60,000,000	58,547,430	1,452,570	집행잔액 등
350목 일반출연금	823,778,000,000	823,478,000,000	300,000,000	지급사유 미발생
430목 유형자산	156,180,220	155,020,220	1,160,000	집행잔액 등
2733세항(단위사업) 철도정책지원	20,703,156,000	9,205,446,160	9,373,584,210	
210목 운영비	478,000,000	471,611,380	6,388,620	집행잔액 등
220목 여비	117,000,000	116,698,500	301,500	집행잔액 등
240목 업무추진비	32,000,000	30,014,500	1,985,500	집행잔액 등
260목 연구용역비	2,446,900,000	1,155,152,880	329,821,490	집행잔액 등
420목 건설비	17,629,256,000	7,431,968,900	8,837,000,000	지급사유 미발생
			198,087,100	집행잔액 등
8700항(프로그램) 회계기금간거래(예수이자상환)	948,600,000	651,880,090	296,719,910	

일반회계

구 분	예 산 현 액	지 출 액	불 용 액	불용 사유
510목 상환지출	948,600,000	651,880,090	296,719,910	집행잔액 등
125관(부문) 항공·공항	9,968,000,000	9,559,191,510	269,117,990	
3600항(프로그램) 항공발전지원	2,791,000,000	2,435,615,560	215,693,940	
3633세항(단위사업) 국제항공협력	1,981,000,000	1,821,299,540	159,700,460	
110목 인건비	84,000,000	75,652,310	8,347,690	집행잔액 등
210목 운영비	520,600,000	459,708,270	60,891,730	집행잔액 등
220목 여비	280,000,000	255,056,680	24,943,320	집행잔액 등
240목 업무추진비	28,000,000	25,723,470	2,276,530	집행잔액 등
260목 연구용역비	670,000,000	643,303,750	26,696,250	집행잔액 등
320목 민간이전	8,400,000	6,919,400	1,480,600	집행잔액 등
340목 해외이전	390,000,000	354,935,660	35,064,340	집행잔액 등
3634세항(단위사업) 항공안전검사수입대체	510,000,000	474,625,520	35,374,480	
220목 여비	510,000,000	474,625,520	35,374,480	집행잔액 등
3635세항(단위사업) 항공인력양성	300,000,000	139,690,500	20,619,000	
210목 운영비	300,000,000	139,690,500	20,619,000	집행잔액 등
3700항(프로그램) 항공운영지원	7,177,000,000	7,123,575,950	53,424,050	
3731세항(단위사업) 항공운영지원	7,177,000,000	7,123,575,950	53,424,050	
210목 운영비	5,064,000,000	5,037,495,950	26,504,050	집행잔액 등
440목 무형자산	2,113,000,000	2,086,080,000	26,920,000	집행잔액 등
126관(부문) 물류등기타	476,782,048,050	452,502,053,150	13,206,146,710	
4000항(프로그램) 물류정책	12,945,305,000	12,686,708,370	119,181,630	
4034세항(단위사업) 물류산업지원	3,525,305,000	3,297,981,270	101,908,730	
210목 운영비	453,810,000	378,095,870	20,434,690	계획변경 또는 취소
			38,779,440	집행잔액 등
220목 여비	15,000,000	11,039,400	3,960,600	집행잔액 등
240목 업무추진비	10,000,000	9,500,000	500,000	집행잔액 등
260목 연구용역비	320,000,000	226,032,000	9,618,000	집행잔액 등
320목 민간이전	2,705,305,000	2,654,638,000	26,102,000	집행잔액 등
330목 자치단체이전	21,190,000	18,676,000	2,514,000	집행잔액 등

일반회계

구 분	예 산 현 액	지 출 액	불 용 액	불용 사유
420목 건설비	9,420,000,000	9,388,727,100	17,272,900	집행잔액 등
4100항(프로그램) 국토교통연구개발	3,497,767,210	2,172,713,690	222,097,350	
4141세항(단위사업) 국토교통기술역량강화(R&D)	579,536,990	440,366,440	24,626,690	
220목 여비	25,000,000	23,445,460	1,554,540	집행잔액 등
240목 업무추진비	8,000,000	7,572,000	428,000	집행잔액 등
260목 연구용역비	546,536,990	409,348,980	22,644,150	집행잔액 등
4148세항(단위사업) 정책연구개발(R&D)	2,518,230,220	1,432,347,250	97,470,660	
260목 연구용역비	2,518,230,220	1,432,347,250	97,470,660	집행잔액 등
4160세항(단위사업) 국토교통융복합기술개발	400,000,000	300,000,000	100,000,000	
360목 연구개발출연금	400,000,000	300,000,000	20,000,000	계획변경 또는 취소
			80,000,000	집행잔액 등
4200항(프로그램) 국토교통정보화	72,577,900,100	60,695,385,370	5,347,231,610	
4232세항(단위사업) 철도정보화(정보화)	440,000,000	432,570,400	7,429,600	
210목 운영비	290,000,000	285,103,220	4,896,780	집행잔액 등
260목 연구용역비	150,000,000	147,467,180	2,532,820	집행잔액 등
4234세항(단위사업) 항공정보화사업(정보화)	2,817,000,000	2,504,030,780	166,779,220	
210목 운영비	1,882,000,000	1,777,135,780	104,864,220	집행잔액 등
260목 연구용역비	350,000,000	335,500,000	14,500,000	집행잔액 등
430목 유형자산	585,000,000	391,395,000	47,415,000	집행잔액 등
4237세항(단위사업) 교통정보화(정보화)	1,716,000,000	1,540,778,310	175,221,690	
210목 운영비	816,000,000	736,392,070	79,607,930	집행잔액 등
260목 연구용역비	900,000,000	804,386,240	95,613,760	집행잔액 등
4240세항(단위사업) 수자원정보화(정보화)	2,159,000,000	2,125,800,000	33,200,000	
210목 운영비	500,000,000	484,800,000	15,200,000	집행잔액 등
260목 연구용역비	1,509,000,000	1,506,732,020	2,267,980	집행잔액 등
430목 유형자산	150,000,000	134,267,980	15,732,020	집행잔액 등
4241세항(단위사업) 건설사업정보화(정보화)	4,353,000,000	2,526,635,180	458,201,600	
210목 운영비	19,300,000	12,870,000	6,430,000	집행잔액 등
260목 연구용역비	3,155,700,000	1,898,420,780	332,416,000	집행잔액 등

일반회계

구 분	예 산 현 액	지 출 액	불 용 액	불용 사유
4244세항(단위사업) 건축정보화(정보화)	5,104,000,000	4,747,020,770	356,979,230	
210목 운영비	3,366,000,000	3,074,465,600	291,534,400	집행잔액 등
220목 여비	25,000,000	23,088,340	1,911,660	집행잔액 등
240목 업무추진비	8,000,000	7,596,630	403,370	집행잔액 등
260목 연구용역비	1,661,000,000	1,599,260,200	61,739,800	집행잔액 등
430목 유형자산	44,000,000	42,610,000	1,390,000	집행잔액 등
4246세항(단위사업) 건설산업융합정보망(정보화)	1,942,000,000	1,850,782,080	91,217,920	
210목 운영비	1,942,000,000	1,850,782,080	91,217,920	집행잔액 등
4249세항(단위사업) 국토교통행정정보화(정보화)	5,298,343,420	5,133,318,610	165,024,810	
210목 운영비	2,991,000,000	2,850,941,800	140,058,200	집행잔액 등
240목 업무추진비	5,000,000	4,686,740	313,260	집행잔액 등
260목 연구용역비	319,000,000	301,891,650	17,108,350	집행잔액 등
430목 유형자산	1,983,343,420	1,975,798,420	7,545,000	집행잔액 등
4253세항(단위사업) 국가물류정보화(정보화)	612,000,000	577,456,900	34,543,100	
210목 운영비	562,000,000	529,456,900	32,543,100	집행잔액 등
260목 연구용역비	50,000,000	48,000,000	2,000,000	집행잔액 등
4254세항(단위사업) 국토이용정보화(정보화)	2,166,500,000	1,347,267,000	113,688,000	
210목 운영비	1,191,000,000	1,144,467,000	46,533,000	집행잔액 등
260목 연구용역비	975,500,000	202,800,000	67,155,000	집행잔액 등
4258세항(단위사업) 자동차전산망(정보화)	3,666,000,000	3,469,146,470	196,853,530	
210목 운영비	3,666,000,000	3,469,146,470	196,853,530	집행잔액 등
4263세항(단위사업) 부동산행정정보화	10,181,201,000	9,431,060,770	298,390,230	
210목 운영비	6,320,000,000	6,062,198,480	257,801,520	집행잔액 등
220목 여비	3,000,000	2,997,370	2,630	집행잔액 등
240목 업무추진비	5,000,000	4,750,000	250,000	집행잔액 등
260목 연구용역비	3,853,201,000	3,361,114,920	40,336,080	집행잔액 등
4270세항(단위사업) 국토공간정보체계 구축및지원(정보화)	32,122,855,680	25,009,518,100	3,249,702,680	
210목 운영비	8,932,000,000	7,613,978,500	374,931,500	집행잔액 등
220목 여비	40,000,000	35,776,440	4,223,560	집행잔액 등

일반회계

구 분	예 산 현 액	지 출 액	불 용 액	불용 사유
260목 연구용역비	22,452,455,680	16,880,870,870	2,825,039,910	집행잔액 등
340목 해외이전	13,000,000	12,524,490	475,510	집행잔액 등
430목 유형자산	672,400,000	454,090,000	44,310,000	집행잔액 등
4300항(프로그램) 건설정책지원	37,863,000,000	36,648,636,500	955,463,500	
4310세항(단위사업) 해외인프라시장개척	37,863,000,000	36,648,636,500	955,463,500	
110목 인건비	41,400,000	41,004,890	395,110	집행잔액 등
210목 운영비	748,000,000	669,602,140	78,397,860	집행잔액 등
220목 여비	460,000,000	458,699,940	1,300,060	집행잔액 등
240목 업무추진비	46,000,000	43,699,400	2,300,600	집행잔액 등
260목 연구용역비	5,250,000,000	5,064,397,840	185,602,160	집행잔액 등
320목 민간이전	22,526,600,000	22,226,562,260	300,000,000	지급사유 미발생
			37,740	집행잔액 등
420목 건설비	8,791,000,000	8,144,670,030	387,429,970	집행잔액 등
4400항(프로그램) 국토교통인재개발	1,316,000,000	1,283,028,380	32,971,620	
4431세항(단위사업) 수입대체경비	746,000,000	730,687,380	15,312,620	
110목 인건비	626,000,000	625,917,810	82,190	집행잔액 등
210목 운영비	68,000,000	67,990,980	9,020	집행잔액 등
220목 여비	46,000,000	31,078,590	14,921,410	집행잔액 등
240목 업무추진비	6,000,000	5,700,000	300,000	집행잔액 등
4434세항(단위사업) 국토교통역량교육사업	570,000,000	552,341,000	17,659,000	
210목 운영비	570,000,000	552,341,000	17,659,000	집행잔액 등
4600항(프로그램) 자동차및교통정책	10,495,654,530	9,414,941,890	217,338,140	
4631세항(단위사업) 교통사고예방및피해자보호	350,000,000	210,460,000	1,000,000	
260목 연구용역비	350,000,000	210,460,000	1,000,000	집행잔액 등
4634세항(단위사업) 자동차안전도강화	1,300,000,000	1,066,386,780	113,582,720	
220목 여비	50,000,000	49,661,280	338,720	집행잔액 등
240목 업무추진비	7,000,000	6,650,000	350,000	집행잔액 등
260목 연구용역비	1,243,000,000	1,010,075,500	50,000,000	지급사유 미발생
			62,894,000	집행잔액 등

일반회계

구 분	예 산 현 액	지 출 액	불 용 액	불용 사유
210목 운영비	7,447,000,000	7,439,115,910	7,884,090	집행잔액 등
220목 여비	10,000,000	9,911,390	88,610	집행잔액 등
260목 연구용역비	1,388,654,530	689,067,810	94,782,720	집행잔액 등
4700항(프로그램) 건설기술정책	1,302,854,450	1,256,625,470	17,865,370	
4734세항(단위사업) 건설공사품질관리(수입대체)	576,000,000	572,244,660	3,755,340	
110목 인건비	159,920,000	159,185,600	734,400	집행잔액 등
210목 운영비	116,890,000	116,605,750	284,250	집행잔액 등
220목 여비	60,000,000	59,992,250	7,750	집행잔액 등
320목 민간이전	167,190,000	164,670,760	2,519,240	집행잔액 등
430목 유형자산	72,000,000	71,790,300	209,700	집행잔액 등
4736세항(단위사업) 건설기술제도선진화	726,854,450	684,380,810	14,110,030	
210목 운영비	110,000,000	109,985,880	14,120	집행잔액 등
220목 여비	15,000,000	14,989,000	11,000	집행잔액 등
240목 업무추진비	12,000,000	11,400,000	600,000	집행잔액 등
260목 연구용역비	589,854,450	548,005,930	13,484,910	집행잔액 등
7000항(프로그램) 국토교통행정지원	320,924,575,760	312,949,853,490	5,829,166,480	
7001세항(단위사업) 본부인건비	113,095,284,000	112,196,596,860	898,687,140	
110목 인건비	113,095,284,000	112,196,596,860	898,687,140	집행잔액 등
7002세항(단위사업) 소속기관인건비	141,368,479,000	138,590,411,700	2,778,067,300	
110목 인건비	141,368,479,000	138,590,411,700	2,778,067,300	집행잔액 등
7011세항(단위사업) 본부기본경비	22,055,915,000	19,931,880,930	320,798,070	
110목 인건비	1,528,357,000	1,464,337,730	64,019,270	집행잔액 등
210목 운영비	11,483,910,000	10,056,596,260	167,179,740	집행잔액 등
220목 여비	3,756,750,000	3,586,361,570	2,388,430	집행잔액 등
240목 업무추진비	868,000,000	812,498,220	43,501,780	집행잔액 등
250목 직무수행경비	1,108,600,000	1,024,463,090	3,136,910	집행잔액 등
260목 연구용역비	657,135,000	406,125,900	13,337,100	집행잔액 등
310목 보전금	7,000,000	0	7,000,000	집행잔액 등
320목 민간이전	189,843,000	189,644,640	198,360	집행잔액 등

일반회계

구 분	예 산 현 액	지 출 액	불 용 액	불용 사유
440목 무형자산	700,000,000	680,000,000	20,000,000	집행잔액 등
7018세항(단위사업) 소속기관기본경비	13,518,043,730	12,863,884,260	596,033,770	
110목 인건비	237,142,000	157,597,170	79,544,830	집행잔액 등
210목 운영비	10,140,544,730	9,679,476,130	402,942,900	집행잔액 등
220목 여비	1,078,250,000	1,045,842,430	32,407,570	집행잔액 등
240목 업무추진비	194,000,000	183,734,210	10,265,790	집행잔액 등
250목 직무수행경비	318,456,000	307,480,690	10,975,310	집행잔액 등
260목 연구용역비	400,000,000	393,107,010	6,892,990	집행잔액 등
310목 보전금	8,203,000	8,202,740	260	집행잔액 등
320목 민간이전	36,248,000	12,626,080	23,621,920	집행잔액 등
420목 건설비	30,000,000	29,633,000	367,000	집행잔액 등
430목 유형자산	1,075,200,000	1,046,184,800	29,015,200	집행잔액 등
7024세항(단위사업) 지방청등기본경비	14,835,060,000	14,156,238,580	476,357,330	
110목 인건비	5,942,945,000	5,863,833,730	79,111,270	집행잔액 등
210목 운영비	5,781,225,000	5,291,988,070	12,357,500	지급사유 미발생
			274,415,340	집행잔액 등
220목 여비	1,029,000,000	1,021,379,250	7,620,750	집행잔액 등
240목 업무추진비	371,000,000	345,133,540	1,300,000	지급사유 미발생
			24,566,460	집행잔액 등
250목 직무수행경비	308,980,000	298,068,960	10,911,040	집행잔액 등
320목 민간이전	832,370,000	774,734,970	57,635,030	집행잔액 등
430목 유형자산	569,540,000	561,100,060	8,439,940	집행잔액 등
7031세항(단위사업) 소속기관전산운영경비	1,953,041,200	1,928,709,980	24,331,220	
210목 운영비	1,953,041,200	1,928,709,980	24,331,220	집행잔액 등
7036세항(단위사업) 국토교통정책지원	2,831,000,000	2,761,318,500	31,581,500	
210목 운영비	2,819,000,000	2,749,427,890	31,472,110	집행잔액 등
220목 여비	12,000,000	11,890,610	109,390	집행잔액 등
7037세항(단위사업) 국토교통국제협력	2,426,200,000	2,138,025,070	288,174,930	
110목 인건비	215,941,000	202,856,980	13,084,020	집행잔액 등

일반회계

구 분	예 산 현 액	지 출 액	불 용 액	불용 사유
220목 여비	514,000,000	378,294,050	135,705,950	집행잔액 등
240목 업무추진비	31,000,000	29,311,040	1,688,960	집행잔액 등
320목 민간이전	28,810,000	27,457,740	1,352,260	집행잔액 등
340목 해외이전	644,000,000	519,547,310	124,452,690	집행잔액 등
7040세항(단위사업) 행정능률향상 및 능력개발	8,563,552,830	8,118,381,610	401,541,220	
210목 운영비	971,000,000	823,081,080	147,918,920	집행잔액 등
220목 여비	12,000,000	3,430,120	8,569,880	집행잔액 등
240목 업무추진비	5,000,000	4,366,500	633,500	집행잔액 등
260목 연구용역비	99,970,880	44,714,350	11,626,530	집행잔액 등
310목 보전금	60,000,000	58,700,000	1,300,000	집행잔액 등
420목 건설비	7,365,581,950	7,138,365,790	227,216,160	집행잔액 등
430목 유형자산	50,000,000	45,723,770	4,276,230	집행잔액 등
7041세항(단위사업) 청사확보 및 시설개선	278,000,000	264,406,000	13,594,000	
440목 무형자산	278,000,000	264,406,000	13,594,000	집행잔액 등
7100항(프로그램) 항공교통센터(책임운영)	15,858,991,000	15,394,159,990	464,831,010	
7101세항(단위사업) 항공교통센터 인건비	14,752,991,000	14,384,530,490	368,460,510	
110목 인건비	14,746,091,000	14,377,653,960	368,437,040	집행잔액 등
320목 민간이전	6,900,000	6,876,530	23,470	집행잔액 등
7111세항(단위사업) 항공교통센터 기본경비	1,106,000,000	1,009,629,500	96,370,500	
110목 인건비	8,700,000	6,691,940	2,008,060	집행잔액 등
210목 운영비	763,390,000	674,597,230	88,792,770	집행잔액 등
220목 여비	165,000,000	162,498,680	2,501,320	집행잔액 등
240목 업무추진비	23,000,000	21,846,240	1,153,760	집행잔액 등
250목 직무수행경비	22,600,000	20,791,660	1,808,340	집행잔액 등
260목 연구용역비	3,310,000	3,306,820	3,180	집행잔액 등
430목 유형자산	120,000,000	119,896,930	103,070	집행잔액 등
140장(분야) 국토및지역개발	841,269,580,520	800,717,062,430	16,129,998,030	
141관(부문) 수자원	626,412,195,810	605,511,929,040	9,905,664,660	
5100항(프로그램) 수자원정책	20,491,810,200	18,888,568,330	178,334,150	

일반회계

구 분	예 산 현 액	지 출 액	불 용 액	불용 사유
210목 운영비	1,230,000,000	1,011,277,000	853,000	집행잔액 등
220목 여비	60,000,000	49,558,910	10,441,090	집행잔액 등
260목 연구용역비	2,690,000,000	2,172,667,380	45,755,900	집행잔액 등
320목 민간이전	16,311,810,200	15,464,699,040	111,650,160	집행잔액 등
340목 해외이전	200,000,000	190,366,000	9,634,000	집행잔액 등
5200항(프로그램) 댐건설및댐치수능력증대	25,136,413,590	25,038,413,590	98,000,000	
5232세항(단위사업) 댐건설	25,136,413,590	25,038,413,590	98,000,000	
320목 민간이전	25,136,413,590	25,038,413,590	98,000,000	집행잔액 등
5300항(프로그램) 하천관리및홍수에보	580,783,972,020	561,584,947,120	9,629,330,510	
5331세항(단위사업) 국가하천정비지원	537,887,867,270	527,778,705,880	2,870,398,910	
110목 인건비	4,143,000,000	3,844,724,850	298,275,150	집행잔액 등
210목 운영비	848,000,000	729,293,010	118,706,990	집행잔액 등
220목 여비	40,000,000	34,956,460	5,043,540	집행잔액 등
240목 업무추진비	28,000,000	26,600,000	1,400,000	집행잔액 등
260목 연구용역비	4,602,181,000	3,343,943,570	87,608,700	집행잔액 등
310목 보전금	61,114,000	60,969,890	144,110	집행잔액 등
320목 민간이전	56,416,686,000	56,047,808,750	368,877,250	집행잔액 등
410목 건설보상비	53,186,647,420	51,439,442,590	234,160	집행잔액 등
420목 건설비	418,369,840,850	412,069,463,000	1,000,000,000	지급사유 미발생
			980,684,770	집행잔액 등
430목 유형자산	192,398,000	181,503,760	9,424,240	집행잔액 등
5333세항(단위사업) 하천편입토지보상(총액계상)	13,965,000,000	7,578,661,140	6,386,338,860	
410목 건설보상비	13,965,000,000	7,578,661,140	1,799,421,850	지급사유 미발생
			4,586,917,010	집행잔액 등
5334세항(단위사업) 수문조사및홍수에보지원	28,931,104,750	26,227,580,100	372,592,740	
210목 운영비	3,266,000,000	3,064,249,120	201,750,880	집행잔액 등
220목 여비	86,000,000	69,536,830	16,463,170	집행잔액 등
420목 건설비	25,539,104,750	23,053,886,150	154,286,690	집행잔액 등
430목 유형자산	40,000,000	39,908,000	92,000	집행잔액 등

일반회계

구 분	예 산 현 액	지 출 액	불 용 액	불용 사유
5500항(프로그램) 지역개발	1,236,890,000	956,136,850	121,398,650	
5543세항(단위사업) 해안권및내륙권발전지원	375,026,500	234,920,650	93,105,850	
210목 운영비	139,000,000	56,515,810	82,484,190	집행잔액 등
220목 여비	45,000,000	38,178,590	6,821,410	집행잔액 등
240목 업무추진비	16,000,000	15,199,750	800,250	집행잔액 등
260목 연구용역비	175,026,500	125,026,500	3,000,000	집행잔액 등
5547세항(단위사업) 국토정책지원	861,863,500	721,216,200	28,292,800	
210목 운영비	30,000,000	24,796,200	5,203,800	집행잔액 등
260목 연구용역비	831,863,500	696,420,000	23,089,000	집행잔액 등
5600항(프로그램) 도시정책	6,876,797,500	5,777,825,040	357,968,370	
5632세항(단위사업) 도시개발	1,695,000,000	1,552,185,310	98,014,690	
210목 운영비	1,228,000,000	1,167,330,410	60,669,590	집행잔액 등
220목 여비	10,000,000	9,431,980	568,020	집행잔액 등
240목 업무추진비	7,000,000	6,485,310	514,690	집행잔액 등
260목 연구용역비	450,000,000	368,937,610	36,262,390	집행잔액 등
5633세항(단위사업) 도시경관및건축문화품격향상	2,482,909,500	2,137,431,820	75,007,680	
210목 운영비	143,000,000	135,714,310	7,285,690	집행잔액 등
220목 여비	26,000,000	25,839,550	160,450	집행잔액 등
240목 업무추진비	15,000,000	14,029,810	970,190	집행잔액 등
260목 연구용역비	1,308,909,500	981,348,150	57,091,350	집행잔액 등
320목 민간이전	990,000,000	980,500,000	9,500,000	집행잔액 등
5634세항(단위사업) 건축서비스산업 지원	1,247,000,000	751,260,100	70,005,810	
210목 운영비	365,000,000	290,000,000	12,000,000	집행잔액 등
220목 여비	20,000,000	11,889,300	8,110,700	집행잔액 등
240목 업무추진비	4,000,000	3,555,800	444,200	집행잔액 등
260목 연구용역비	858,000,000	445,815,000	49,450,910	집행잔액 등
5635세항(단위사업) 용산공원 조성사업	290,888,000	282,210,420	8,677,580	
210목 운영비	218,338,000	216,146,750	2,191,250	집행잔액 등
220목 여비	30,000,000	27,274,660	2,725,340	집행잔액 등

일반회계

구 분	예 산 현 액	지 출 액	불 용 액	불용 사유
250목 직무수행경비	22,000,000	19,898,770	2,101,230	집행잔액 등
320목 민간이전	5,550,000	5,381,330	168,670	집행잔액 등
5638세항(단위사업) 국가건축정책위원회 운영	939,000,000	837,014,090	101,985,910	
110목 인건비	102,852,000	84,852,000	18,000,000	집행잔액 등
210목 운영비	599,150,000	535,705,880	63,444,120	집행잔액 등
220목 여비	34,000,000	31,111,750	2,888,250	집행잔액 등
240목 업무추진비	26,000,000	24,700,000	1,300,000	집행잔액 등
250목 직무수행경비	25,000,000	24,406,450	593,550	집행잔액 등
260목 연구용역비	127,388,000	113,000,000	14,388,000	집행잔액 등
320목 민간이전	14,610,000	13,352,110	1,257,890	집행잔액 등
430목 유형자산	10,000,000	9,885,900	114,100	집행잔액 등
5641세항(단위사업) 녹색건축물보급 활성화 지원	28,000,000	27,723,300	276,700	
210목 운영비	10,000,000	9,945,200	54,800	집행잔액 등
220목 여비	14,000,000	13,985,200	14,800	집행잔액 등
240목 업무추진비	4,000,000	3,792,900	207,100	집행잔액 등
5645세항(단위사업) 토지이용	194,000,000	190,000,000	4,000,000	
260목 연구용역비	194,000,000	190,000,000	4,000,000	집행잔액 등
5700항(프로그램) 국토정보관리	93,394,606,000	90,892,157,380	881,099,880	
5731세항(단위사업) 부동산공시	85,604,000,000	85,243,856,170	360,143,830	
110목 인건비	2,865,920,000	2,820,414,190	1,156,930	지급사유 미발생
			44,348,880	집행잔액 등
210목 운영비	81,395,480,000	81,128,621,150	102,190	지급사유 미발생
			100,000	계획변경 또는 취소
			266,656,660	집행잔액 등
220목 여비	679,000,000	663,898,640	120,000	지급사유 미발생
			14,981,360	집행잔액 등
240목 업무추진비	10,000,000	9,495,930	504,070	집행잔액 등
260목 연구용역비	267,000,000	259,500,000	7,500,000	집행잔액 등
310목 보전금	6,600,000	0	6,600,000	집행잔액 등

일반회계

구 분	예 산 현 액	지 출 액	불 용 액	불용 사유
430목 유형자산			19,300	예산 절감
			18,049,440	집행잔액 등
5733세항(단위사업) 국유재산관리	553,186,000	445,666,030	17,119,970	
210목 운영비	553,186,000	445,666,030	17,119,970	집행잔액 등
5734세항(단위사업) 국토공간정보체계 구축 및 지원	2,411,320,000	2,221,684,690	163,335,310	
210목 운영비	2,273,320,000	2,099,235,170	147,784,830	집행잔액 등
220목 여비	10,000,000	9,758,030	241,970	집행잔액 등
240목 업무추진비	5,000,000	4,750,000	250,000	집행잔액 등
260목 연구용역비	123,000,000	107,941,490	15,058,510	집행잔액 등
5735세항(단위사업) 국토정보제도선진화	4,826,100,000	2,980,950,490	340,500,770	
210목 운영비	970,000,000	920,465,650	49,534,350	집행잔액 등
220목 여비	72,000,000	64,673,020	7,326,980	집행잔액 등
240목 업무추진비	24,000,000	22,796,600	1,203,400	집행잔액 등
260목 연구용역비	3,760,100,000	1,973,015,220	282,436,040	집행잔액 등
5800항(프로그램) 국토지리정보원운영	112,484,795,010	96,890,578,890	4,723,914,500	
5802세항(단위사업) 국토지리정보원인건비	7,253,329,000	6,945,316,490	308,012,510	
110목 인건비	7,253,329,000	6,945,316,490	308,012,510	집행잔액 등
5818세항(단위사업) 국토지리정보원기본경비	1,378,000,000	1,324,553,430	53,446,570	
210목 운영비	923,000,000	899,279,910	23,720,090	집행잔액 등
220목 여비	30,000,000	29,320,960	679,040	집행잔액 등
240목 업무추진비	28,000,000	26,599,270	1,400,730	집행잔액 등
250목 직무수행경비	39,000,000	35,947,960	3,052,040	집행잔액 등
320목 민간이전	8,000,000	263,200	7,736,800	집행잔액 등
420목 건설비	200,000,000	183,248,060	16,751,940	집행잔액 등
430목 유형자산	150,000,000	149,894,070	105,930	집행잔액 등
5831세항(단위사업) 국토지형관리	103,853,466,010	88,620,708,970	4,362,455,420	
110목 인건비	95,169,000	91,958,440	3,210,560	집행잔액 등
210목 운영비	2,999,243,000	2,695,263,690	267,277,950	집행잔액 등
220목 여비	213,000,000	199,671,620	13,328,380	집행잔액 등

일반회계

구 분	예 산 현 액	지 출 액	불 용 액	불용 사유
260목 연구용역비	99,493,774,620	84,640,151,020	300,000,000	지급사유 미발생
			3,741,979,340	집행잔액 등
320목 민간이전	19,770,000	17,115,180	2,654,820	집행잔액 등
430목 유형자산	1,012,509,390	957,584,450	32,968,940	집행잔액 등
143관(부문) 산업단지	864,296,200	688,435,230	139,951,970	
6000항(프로그램) 산업단지개발및지원	864,296,200	688,435,230	139,951,970	
6031세항(단위사업) 산업단지지원(일반)	864,296,200	688,435,230	139,951,970	
210목 운영비	425,000,000	273,650,000	115,441,000	집행잔액 등
220목 여비	10,000,000	6,285,330	3,714,670	집행잔액 등
240목 업무추진비	10,000,000	9,500,000	500,000	집행잔액 등
260목 연구용역비	419,296,200	398,999,900	20,296,300	집행잔액 등

혁신도시건설특별회계

구 분	예 산 현 액	지 출 액	불 용 액	불용 사유
합 계	93,095,000,000	62,924,465,110	30,170,534,890	
140장(분야) 국토및지역개발	93,095,000,000	62,924,465,110	30,170,534,890	
142관(부문) 지역및도시	93,095,000,000	62,924,465,110	30,170,534,890	
5500항(프로그램) 지역개발	855,000,000	750,169,890	104,830,110	
5538세항(단위사업) 혁신도시	855,000,000	750,169,890	104,830,110	
210목 운영비	417,000,000	370,428,460	46,571,540	집행잔액 등
220목 여비	88,000,000	75,623,800	12,376,200	집행잔액 등
240목 업무추진비	31,000,000	29,405,360	1,594,640	집행잔액 등
260목 연구용역비	130,000,000	114,980,850	15,019,150	집행잔액 등
320목 민간이전	189,000,000	159,731,420	29,268,580	집행잔액 등
8600항(프로그램) 회계기금간거래(예수원금상환)	59,974,000,000	30,000,000,000	29,974,000,000	
8613세항(단위사업) 회계기금간예수원금상환(혁특회계)	59,974,000,000	30,000,000,000	29,974,000,000	
510목 상환지출	59,974,000,000	30,000,000,000	29,974,000,000	집행잔액 등
8700항(프로그램) 회계기금간거래(예수이자상환)	32,266,000,000	32,174,295,220	91,704,780	
8713세항(단위사업) 회계기금간예수이자상환(혁특회계)	32,266,000,000	32,174,295,220	91,704,780	
510목 상환지출	32,266,000,000	32,174,295,220	91,704,780	집행잔액 등

지역발전특별회계 생활기반계정

구 분	예 산 현 액	지 출 액	불 용 액	불용 사유
합 계	473,433,000,000	462,219,000,000	11,214,000,000	
140장(분야) 국토및지역개발	473,433,000,000	462,219,000,000	11,214,000,000	
142관(부문) 지역및도시	380,474,000,000	372,660,000,000	7,814,000,000	
5500항(프로그램) 지역개발	229,282,000,000	221,843,000,000	7,439,000,000	
5549세항(단위사업) 성장촉진지역개발	229,282,000,000	221,843,000,000	7,439,000,000	
330목 자치단체이전	229,282,000,000	221,843,000,000	3,243,000,000	계획변경 또는 취소
			4,196,000,000	집행잔액 등
5600항(프로그램) 도시정책	151,192,000,000	150,817,000,000	375,000,000	
5641세항(단위사업) 도시활력증진지역개발	151,192,000,000	150,817,000,000	375,000,000	
330목 자치단체이전	151,192,000,000	150,817,000,000	375,000,000	계획변경 또는 취소
143관(부문) 산업단지	92,959,000,000	89,559,000,000	3,400,000,000	
6000항(프로그램) 산업단지개발및지원	92,959,000,000	89,559,000,000	3,400,000,000	
6039세항(단위사업) 지역거점 조성지원	92,959,000,000	89,559,000,000	3,400,000,000	
330목 자치단체이전	92,959,000,000	89,559,000,000	3,400,000,000	지급사유 미발생

지역발전특별회계 경제발전계정

구 분	예 산 현 액	지 출 액	불 용 액	불용 사유
합 계	872,981,599,880	717,383,067,260	64,415,807,990	
120장(분야) 교통및물류	411,604,072,240	352,674,711,080	52,236,185,760	
121관(부문) 도로	22,314,033,740	15,767,837,360	396,126,480	
1900항(프로그램) 지자체도로건설지원	22,314,033,740	15,767,837,360	396,126,480	
1940세항(단위사업) 국가지원지방도건설	22,314,033,740	15,767,837,360	396,126,480	
210목 운영비	43,300,000	19,800,000	23,500,000	집행잔액 등
220목 여비	5,000,000	716,100	4,283,900	집행잔액 등
240목 업무추진비	6,700,000	6,019,970	680,030	집행잔액 등
420목 건설비	22,259,033,740	15,741,301,290	367,662,550	집행잔액 등
122관(부문) 철도	362,881,481,000	313,751,966,620	49,129,514,380	
2800항(프로그램) 광역철도건설	362,881,481,000	313,751,966,620	49,129,514,380	
2833세항(단위사업) 광역철도건설지원	362,881,481,000	313,751,966,620	49,129,514,380	
320목 민간이전	9,500,000,000	0	9,500,000,000	계획변경 또는 취소
350목 일반출연금	347,400,000,000	312,980,000,000	34,420,000,000	지급사유 미발생
420목 건설비	5,981,481,000	771,966,620	5,209,514,380	집행잔액 등
126관(부문) 물류등기타	26,408,557,500	23,154,907,100	2,710,544,900	
4500항(프로그램) 광역교통정책	26,408,557,500	23,154,907,100	2,710,544,900	
4539세항(단위사업) 대중교통지원(경제)	7,148,557,500	5,901,607,100	703,844,900	
420목 건설비	7,148,557,500	5,901,607,100	703,844,900	집행잔액 등
4541세항(단위사업) 도시BRT(지특)	19,000,000,000	17,000,000,000	2,000,000,000	
330목 자치단체이전	19,000,000,000	17,000,000,000	2,000,000,000	계획변경 또는 취소
4544세항(단위사업) 대도시권광역교통계획수립	260,000,000	253,300,000	6,700,000	
260목 연구용역비	260,000,000	253,300,000	6,700,000	집행잔액 등
140장(분야) 국토및지역개발	461,377,527,640	364,708,356,180	12,179,622,230	
142관(부문) 지역및도시	16,754,154,540	11,425,630,120	1,577,179,060	
5500항(프로그램) 지역개발	5,170,154,540	366,789,460	1,052,019,720	
5551세항(단위사업) 개발제한구역지원	170,154,540	66,089,460	16,793,080	
220목 여비	28,000,000	24,291,520	3,708,480	집행잔액 등
240목 업무추진비	6,700,000	6,343,400	356,600	집행잔액 등

지역발전특별회계 경제발전계정

구 분	예 산 현 액	지 출 액	불 용 액	불용 사유
5554세항(단위사업) 초광역 개발권 시범사업 지원	5,000,000,000	300,700,000	1,035,226,640	
260목 연구용역비	5,000,000,000	300,700,000	1,035,226,640	집행잔액 등
5600항(프로그램) 도시정책	700,000,000	298,068,720	401,931,280	
5640세항(단위사업) 기반시설부담금운영	700,000,000	298,068,720	401,931,280	
210목 운영비	700,000,000	298,068,720	401,931,280	집행잔액 등
5700항(프로그램) 국토정보관리	10,884,000,000	10,760,771,940	123,228,060	
5737세항(단위사업) 개발부담금 징수 및 관리	10,884,000,000	10,760,771,940	123,228,060	
210목 운영비	8,793,400,000	8,709,522,550	83,877,450	집행잔액 등
220목 여비	5,000,000	3,032,220	1,967,780	집행잔액 등
240목 업무추진비	6,600,000	6,262,840	337,160	집행잔액 등
260목 연구용역비	100,000,000	63,433,000	36,567,000	집행잔액 등
320목 민간이전	22,000,000	21,864,040	135,960	집행잔액 등
710목 예비비및기타	1,957,000,000	1,956,657,290	342,710	집행잔액 등
143관(부문) 산업단지	444,623,373,100	353,282,726,060	10,602,443,170	
6000항(프로그램) 산업단지개발및지원	444,623,373,100	353,282,726,060	10,602,443,170	
6040세항(단위사업) 산업단지진입도로지원	444,623,373,100	353,282,726,060	10,602,443,170	
410목 건설보상비	101,765,933,760	95,438,440,380	30,943,460	지급사유 미발생
			25,081,220	계획변경 또는 취소
			587,757,440	집행잔액 등
420목 건설비	342,857,439,340	257,844,285,680	842,559,150	지급사유 미발생
			4,072,410,830	계획변경 또는 취소
			5,043,691,070	집행잔액 등

지역발전특별회계 세종특별자치시계정

구 분	예 산 현 액	지 출 액	불 용 액	불용 사유
합 계	24,786,802,160	18,470,786,020	1,805,255,300	
140장(분야) 국토및지역개발	24,786,802,160	18,470,786,020	1,805,255,300	
143관(부문) 산업단지	24,786,802,160	18,470,786,020	1,805,255,300	
6000항(프로그램) 산업단지개발및지원	24,786,802,160	18,470,786,020	1,805,255,300	
6040세 항(단위사업) 산업단지진입도로지원	24,786,802,160	18,470,786,020	1,805,255,300	
420목 건설비	24,786,802,160	18,470,786,020	1,805,255,300	집행잔액 등

교통시설특별회계 도로계정

구 분	예 산 현 액	지 출 액	불 용 액	불용 사유
합 계	5,038,108,408,430	4,604,862,269,090	35,886,722,970	
120장(분야) 교통및물류	5,038,108,408,430	4,604,862,269,090	35,886,722,970	
121관(부문) 도로	5,038,108,408,430	4,604,862,269,090	35,886,722,970	
1500항(프로그램) 고속도로건설	13,692,000,000	9,958,248,980	2,843,219,750	
1531세항(단위사업) 고속도로조사설계	13,692,000,000	9,958,248,980	2,843,219,750	
210목 운영비	64,000,000	57,153,100	6,846,900 집행잔액 등	
220목 여비	20,000,000	19,994,800	5,200 집행잔액 등	
240목 업무추진비	6,000,000	5,655,080	344,920 집행잔액 등	
260목 연구용역비	500,000,000	67,946,000	47,022,730 집행잔액 등	
410목 건설보상비	200,000,000	0	200,000,000 집행잔액 등	
420목 건설비	925,000,000	407,500,000	12,000,000 집행잔액 등	
460목 출자금	11,977,000,000	9,400,000,000	2,000,000,000 지급사유 미발생 577,000,000 집행잔액 등	
1600항(프로그램) 국도건설	2,940,031,347,570	2,687,604,305,080	6,517,974,830	
1631세항(단위사업) 일반국도조사설계	86,855,847,160	71,215,749,490	1,457,342,450	
210목 운영비	189,000,000	153,366,800	32,333,200 집행잔액 등	
220목 여비	150,000,000	100,133,350	49,866,650 집행잔액 등	
240목 업무추진비	18,000,000	15,696,500	2,303,500 집행잔액 등	
260목 연구용역비	600,000,000	66,423,000	24,517,000 집행잔액 등	
310목 보전금	23,841,000,000	23,720,247,540	120,752,460 집행잔액 등	
420목 건설비	62,057,847,160	47,159,882,300	1,227,569,640 집행잔액 등	
1632세항(단위사업) 일반국도건설	1,454,489,355,720	1,357,937,860,440	2,629,223,420	
410목 건설보상비	258,377,072,760	251,188,279,010	74,749,190 지급사유 미발생 20,623,800 자금부족 985,700 내부거래 983,966,080 집행잔액 등	
420목 건설비	1,196,112,282,960	1,106,749,581,430	462,198,610 지급사유 미발생 5,553,650 계획변경 또는 취소 1,081,146,390 집행잔액 등	

교통시설특별회계 도로계정

구 분	예 산 현 액	지 출 액	불 용 액	불용 사유
260목 연구용역비	200,000,000	167,457,000	32,543,000	집행잔액 등
420목 건설비	7,807,053,820	6,875,981,090	150,413,730	집행잔액 등
1636세항(단위사업) 시관내국도대체우회도로건설	257,721,307,400	244,871,842,250	46,546,290	
410목 건설보상비	63,404,831,560	63,403,808,980	1,022,580	집행잔액 등
420목 건설비	194,316,475,840	181,468,033,270	45,523,710	집행잔액 등
1646세항(단위사업) 지역간선국도3차	3,820,570,820	3,487,739,820	332,831,000	
410목 건설보상비	355,125,370	55,125,370	300,000,000	집행잔액 등
420목 건설비	3,465,445,450	3,432,614,450	32,831,000	집행잔액 등
1647세항(단위사업) 지역간선국도4차	39,577,300,330	39,209,312,990	157,674,520	
410목 건설보상비	292,178,180	204,444,250	37,733,930	집행잔액 등
420목 건설비	39,285,122,150	39,004,868,740	119,940,590	집행잔액 등
1648세항(단위사업) 지역간선국도5차	194,341,271,900	161,669,886,850	942,661,060	
410목 건설보상비	5,623,210,060	5,240,974,310	89,235,750	집행잔액 등
420목 건설비	188,718,061,840	156,428,912,540	853,425,310	집행잔액 등
1649세항(단위사업) 물류간선1차	90,924,880,180	77,981,963,860	344,661,070	
410목 건설보상비	5,600,822,820	4,963,357,240	962,340	집행잔액 등
420목 건설비	85,324,057,360	73,018,606,620	343,698,730	집행잔액 등
1652세항(단위사업) 지역간선국도6차	233,800,050,240	205,067,904,230	314,764,670	
410목 건설보상비	6,575,309,220	3,962,972,390	16,760,810	집행잔액 등
420목 건설비	227,224,741,020	201,104,931,840	298,003,860	집행잔액 등
1653세항(단위사업) 지역간선국도7차	216,168,351,570	198,266,664,990	83,726,780	
410목 건설보상비	7,083,756,320	6,516,360,470	11,395,850	집행잔액 등
420목 건설비	209,084,595,250	191,750,304,520	72,330,930	집행잔액 등
1654세항(단위사업) 지역간선국도8차	354,325,358,430	320,851,942,070	25,586,840	
410목 건설보상비	3,545,302,250	3,543,478,080	1,824,170	집행잔액 등
420목 건설비	350,780,056,180	317,308,463,990	23,762,670	집행잔액 등
1700항(프로그램) 도로관리	1,691,773,060,860	1,518,548,478,660	22,667,249,650	
1731세항(단위사업) 도로안전 및 환경개선(총액계상)	202,510,253,630	188,166,049,110	2,261,259,640	
210목 운영비	1,287,179,990	484,859,670	23,646,900	집행잔액 등

교통시설특별회계 도로계정

구 분	예 산 현 액	지 출 액	불 용 액	불용 사유
420목 건설비			19,400	내부거래
			2,193,649,090	집행잔액 등
1732세항(단위사업) 도로운영	61,152,020,140	57,038,767,720	3,200,170,380	
110목 인건비	33,227,661,000	32,241,433,330	986,227,670	집행잔액 등
210목 운영비	18,030,134,140	16,383,534,060	91,548,570	지급사유 미발생
			704,529,010	집행잔액 등
220목 여비	566,000,000	532,384,610	33,615,390	집행잔액 등
240목 업무추진비	20,000,000	18,936,270	1,063,730	집행잔액 등
310목 보전금	2,967,275,000	1,968,733,810	70,647,420	지급사유 미발생
			927,893,770	집행잔액 등
320목 민간이전	6,340,950,000	5,893,745,640	384,644,820	집행잔액 등
1733세항(단위사업) 도로보수(총액계상)	1,082,983,596,810	989,334,312,820	11,286,070,280	
210목 운영비	83,649,060,670	71,400,180,210	79,549,210	지급사유 미발생
			1,396,080,270	집행잔액 등
260목 연구용역비	1,698,491,000	1,630,971,000	67,520,000	집행잔액 등
320목 민간이전	35,450,290	35,295,440	154,850	집행잔액 등
420목 건설비	984,726,743,950	904,304,113,010	597,794,830	지급사유 미발생
			145,852,250	계획변경 또는 취소
			8,955,335,530	집행잔액 등
430목 유형자산	12,873,850,900	11,963,753,160	43,783,340	집행잔액 등
1734세항(단위사업) 도로병목지점 개선	164,386,775,100	132,690,697,930	4,276,931,930	
420목 건설비	164,386,775,100	132,690,697,930	111,758,060	지급사유 미발생
			207,336,150	계획변경 또는 취소
			3,957,837,720	집행잔액 등
1736세항(단위사업) 첨단도로교통체계	49,611,000,000	49,565,659,300	45,340,700	
220목 여비	43,000,000	39,492,720	3,507,280	집행잔액 등
320목 민간이전	49,568,000,000	49,526,166,580	41,833,420	집행잔액 등
1738세항(단위사업) 자전거도로 구축	8,013,854,940	8,002,223,550	11,631,390	
420목 건설비	8,013,854,940	8,002,223,550	11,631,390	집행잔액 등

교통시설특별회계 도로계정

구 분	예 산 현 액	지 출 액	불 용 액	불용 사유
260목 연구용역비	8,735,009,400	5,738,423,630	229,830,860	집행잔액 등
1740세항(단위사업) 위험도로개선	113,960,550,840	87,613,284,380	1,335,074,690	
420목 건설비	113,960,550,840	87,613,284,380	48,749,240	지급사유 미발생
			81,849,040	계획변경 또는 취소
			1,204,476,410	집행잔액 등
1741세항(단위사업) 국제협력기구 지원 등	420,000,000	399,060,220	20,939,780	
220목 여비	30,000,000	25,329,230	4,670,770	집행잔액 등
240목 업무추진비	5,000,000	4,741,600	258,400	집행잔액 등
320목 민간이전	359,000,000	344,630,000	14,370,000	집행잔액 등
340목 해외이전	26,000,000	24,359,390	1,640,610	집행잔액 등
1800항(프로그램) 민자도로건설및관리	392,145,000,000	388,654,239,210	3,488,275,900	
1831세항(단위사업) 민자유치사업지원	392,145,000,000	388,654,239,210	3,488,275,900	
220목 여비	15,000,000	14,418,270	581,730	집행잔액 등
240목 업무추진비	11,000,000	10,439,000	561,000	집행잔액 등
310목 보전금	31,000,000	28,115,110	400,000	집행잔액 등
320목 민간이전	391,262,000,000	387,860,000,000	3,402,000,000	집행잔액 등
420목 건설비	826,000,000	741,266,830	84,733,170	집행잔액 등
8800항(프로그램) 회계기금간거래(공무원연금부담금)	467,000,000	96,997,160	370,002,840	
8811세항(단위사업) 공무원연금부담금(교특회계 도로계정)	467,000,000	96,997,160	370,002,840	
610목 전출금등	467,000,000	96,997,160	370,002,840	집행잔액 등

교통시설특별회계 철도계정

구 분	예 산 현 액	지 출 액	불 용 액	불용 사유
합 계	4,920,876,000,000	4,890,544,867,410	30,235,132,590	
120장(분야) 교통및물류	4,920,876,000,000	4,890,544,867,410	30,235,132,590	
122관(부문) 철도	4,821,109,000,000	4,792,737,867,410	28,275,132,590	
2600항(프로그램) 일반철도건설	4,400,953,000,000	4,374,953,000,000	26,000,000,000	
2631세항(단위사업) 일반철도건설	4,400,953,000,000	4,374,953,000,000	26,000,000,000	
350목 일반출연금	4,400,953,000,000	4,374,953,000,000	14,000,000,000	계획변경 또는 취소
			12,000,000,000	집행잔액 등
2700항(프로그램) 철도안전및운영	420,156,000,000	417,784,867,410	2,275,132,590	
2732세항(단위사업) 철도운영지원(교특)	420,156,000,000	417,784,867,410	2,275,132,590	
210목 운영비	94,580,000,000	92,997,644,700	1,582,355,300	집행잔액 등
260목 연구용역비	200,000,000	0	104,000,000	집행잔액 등
320목 민간이전	325,376,000,000	324,787,222,710	588,777,290	집행잔액 등
126관(부문) 물류등기타	99,767,000,000	97,807,000,000	1,960,000,000	
4100항(프로그램) 국토교통연구개발	99,767,000,000	97,807,000,000	1,960,000,000	
4159세항(단위사업) 철도기술연구	99,767,000,000	97,807,000,000	1,960,000,000	
360목 연구개발출연금	99,767,000,000	97,807,000,000	1,960,000,000	집행잔액 등

교통시설특별회계 공항계정

구 분	예 산 현 액	지 출 액	불 용 액	불용 사유
합 계	150,282,020,790	100,316,304,500	14,511,898,070	
120장(분야) 교통및물류	150,282,020,790	100,316,304,500	14,511,898,070	
125관(부문) 항공·공항	150,282,020,790	100,316,304,500	14,511,898,070	
3500항(프로그램) 일반공항건설및관리	47,434,032,090	31,169,653,790	4,525,233,920	
3532세항(단위사업) 일반공항관리	36,152,957,640	26,757,739,640	2,248,649,600	
210목 운영비	38,000,000	14,071,470	23,928,530 집행잔액 등	
220목 여비	90,000,000	83,241,920	6,758,080 집행잔액 등	
240목 업무추진비	11,000,000	10,450,000	550,000 집행잔액 등	
260목 연구용역비	1,389,527,730	885,358,920	504,168,810 집행잔액 등	
420목 건설비	34,624,429,910	25,764,617,330	1,713,244,180 집행잔액 등	
3538세항(단위사업) 소형공항건설	11,281,074,450	4,411,914,150	2,276,584,320	
420목 건설비	11,281,074,450	4,411,914,150	2,276,584,320 집행잔액 등	
3600항(프로그램) 항공발전지원	102,847,988,700	69,146,650,710	9,986,664,150	
3631세항(단위사업) 항행안전시설	50,722,161,060	43,797,717,850	5,162,522,810	
210목 운영비	10,180,302,740	7,815,297,570	2,365,005,170 집행잔액 등	
220목 여비	438,000,000	367,586,640	70,413,360 집행잔액 등	
240목 업무추진비	5,000,000	4,750,000	250,000 집행잔액 등	
260목 연구용역비	930,490,000	653,977,360	132,212,640 집행잔액 등	
310목 보전금	80,500,000	80,426,230	73,770 집행잔액 등	
320목 민간이전	455,000,000	53,271,780	401,728,220 집행잔액 등	
420목 건설비	38,630,868,320	34,820,764,370	433,434,000 지급사유 미발생	
			1,759,049,550 집행잔액 등	
430목 유형자산	2,000,000	1,643,900	356,100 집행잔액 등	
3632세항(단위사업) 소음대책	700,660,000	648,465,050	14,194,950	
240목 업무추진비	24,000,000	22,505,050	1,494,950 집행잔액 등	
260목 연구용역비	650,660,000	600,660,000	12,000,000 집행잔액 등	
310목 보전금	26,000,000	25,300,000	700,000 집행잔액 등	
3636세항(단위사업) 항공안전운영	51,425,167,640	24,700,467,810	4,809,946,390	
110목 인건비	170,889,000	152,590,920	18,298,080 집행잔액 등	

교통시설특별회계 공항계정

구 분	예 산 현 액	지 출 액	불 용 액	불용 사유
220목 여비	923,000,000	865,967,590	57,032,410	집행잔액 등
240목 업무추진비	12,000,000	9,617,750	2,382,250	집행잔액 등
260목 연구용역비	3,730,817,000	2,803,339,360	316,961,000	집행잔액 등
320목 민간이전	5,598,690,000	228,274,810	130,415,190	집행잔액 등
410목 건설보상비	7,660,000,000	5,533,212,680	2,126,787,320	집행잔액 등
420목 건설비	26,230,150,640	9,383,535,390	1,667,543,250	집행잔액 등
430목 유형자산	1,155,000,000	1,097,751,850	57,248,150	집행잔액 등

교통시설특별회계 교통체계관리계정

구 분	예 산 현 액	지 출 액	불 용 액	불용 사유
합 계	265,254,700,000	236,324,674,230	28,787,098,770	
120장(분야) 교통및물류	265,254,700,000	236,324,674,230	28,787,098,770	
123관(부문) 도시철도	217,920,000,000	189,650,000,000	28,270,000,000	
3000항(프로그램) 도시철도건설	217,920,000,000	189,650,000,000	28,270,000,000	
3031세항(단위사업) 지하철건설지원	196,920,000,000	182,920,000,000	14,000,000,000	
330목 자치단체이전	196,920,000,000	182,920,000,000	14,000,000,000	지급사유 미발생
3032세항(단위사업) 경량전철건설지원	21,000,000,000	6,730,000,000	14,270,000,000	
330목 자치단체이전	21,000,000,000	6,730,000,000	14,270,000,000	지급사유 미발생
126관(부문) 물류등기타	47,334,700,000	46,674,674,230	517,098,770	
4200항(프로그램) 국토교통정보화	165,000,000	162,140,000	2,860,000	
4264세항(단위사업) 운수행정정보화(정보화)	165,000,000	162,140,000	2,860,000	
210목 운영비	165,000,000	162,140,000	2,860,000	집행잔액 등
4900항(프로그램) 대중교통육성	47,169,700,000	46,512,534,230	514,238,770	
4931세항(단위사업) 대중교통체계구축	10,787,000,000	10,389,328,230	397,671,770	
220목 여비	8,000,000	7,219,140	780,860	집행잔액 등
240목 업무추진비	7,000,000	6,650,000	350,000	집행잔액 등
260목 연구용역비	2,085,000,000	1,966,879,090	118,120,910	집행잔액 등
330목 자치단체이전	8,687,000,000	8,408,580,000	278,420,000	계획변경 또는 취소
4932세항(단위사업) 교통약자이동편의증진	36,382,700,000	36,123,206,000	116,567,000	
260목 연구용역비	482,700,000	314,227,000	25,546,000	집행잔액 등
330목 자치단체이전	35,900,000,000	35,808,979,000	91,021,000	집행잔액 등

에너지및자원사업특별회계 투자계정

구 분	예 산 현 액	지 출 액	불 용 액	불용 사유
합 계	10,044,000,000	8,884,351,990	984,448,010	
120장(분야) 교통및물류	10,044,000,000	8,884,351,990	984,448,010	
126관(부문) 물류등기타	10,044,000,000	8,884,351,990	984,448,010	
4000항(프로그램) 물류정책	250,000,000	235,895,000	14,105,000	
4034세항(단위사업) 물류산업지원	250,000,000	235,895,000	14,105,000	
210목 운영비	250,000,000	235,895,000	14,105,000	집행잔액 등
4200항(프로그램) 국토교통정보화	3,349,000,000	3,047,000,000	302,000,000	
4244세항(단위사업) 건축정보화(정보화)	3,349,000,000	3,047,000,000	302,000,000	
210목 운영비	3,349,000,000	3,047,000,000	302,000,000	집행잔액 등
5600항(프로그램) 도시정책	3,049,000,000	3,038,819,480	10,180,520	
5641세항(단위사업) 녹색건축물보급 활성화지원	3,049,000,000	3,038,819,480	10,180,520	
220목 여비	5,000,000	4,986,280	13,720	집행잔액 등
240목 업무추진비	5,000,000	4,641,600	358,400	집행잔액 등
320목 민간이전	3,039,000,000	3,029,191,600	9,808,400	집행잔액 등
6000항(프로그램) 기후변화대응	3,396,000,000	2,562,637,510	658,162,490	
6001세항(단위사업) 온실가스감축	3,396,000,000	2,562,637,510	658,162,490	
210목 운영비	97,000,000	820,000	96,180,000	집행잔액 등
220목 여비	32,000,000	4,365,410	27,634,590	집행잔액 등
260목 연구용역비	350,000,000	146,614,540	28,185,460	집행잔액 등
320목 민간이전	2,917,000,000	2,410,837,560	506,162,440	집행잔액 등