

예산결산특별위원회

회계연도	예산	결산	추경
2018		0	

공통요구자료	I - 1
--------	-------

2018회계연도 결 산 보 고 서

- ▣ 세입세출 결산
- ▣ 기 금 결 산

2019. 3.

국 토 교 통 부

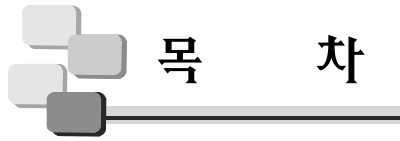

목 차

I. 결산개요	1
제1장. 일반현황	3
1. 주요기능	3
2. 조직구조	4
3. 정원현황	7
4. 2018회계연도 주요 정책목표	8
제2장. 세입세출(수입지출)결산 분석	9
1. 세입세출결산 분석	9
2. 수입지출결산 분석	63
제3장. 재무제표 분석	76
1. 재정상태 분석	76
2. 재정운영 분석	78
3. 순자산변동 분석	80
II. 세입세출(수입지출)결산	81
제1장. 세입세출결산	83
1. 세입결산보고서	84
2. 세출결산보고서	102
3. 부속서류	204
1) 계속비 결산명세서	204
1의2) 세입세출결산 사업별 설명서	252
2) 총액계상 사업집행명세서	418
3) 수입대체경비 사용명세서	424
4) 이월명세서	430
5) 명시이월비 집행명세서	450

6) 정부기업특별회계 회전자금운용명세서	450
7) 성인지 결산서	452
8) 예비금(비) 사용명세서	504
8의2) 총사업비 관리대상 사업의 사업별 집행명세서	518
9) 현물출자명세서	538
10) 재정증권발행 및 한국은행 일시차입금 운용명세서	538
제2장. 수입지출결산	539
1. 수입결산보고서	540
2. 지출결산보고서	548
3. 부속서류	564
1) 자원조성실적표	564
2) 성인지 기금결산서	568
3) 기금운용계획 변경내용 설명서	580
4) 총사업비 관리대상 사업의 사업별 집행명세서	583
<참고> 프로그램 결산	585

Ⅲ. 재무제표 615

제1장. 재무제표	617
제2장. 재무제표에 대한 주석	636
제3장. 필수보충정보	666
제4장. 부속명세서	683
<별첨1> 예비금(비) 사용개황	731
<별첨2> 결산부표	735

I. 결산 개요

제1장. 일반현황

1. 주요기능

□ 설치연혁

- '13.3. 국토해양부에서 해양수산부(해양정책, 해양환경, 해운물류, 항만건설)가 분리되어 국토교통부로 개편되면서 2차관 5실 4국 16관 80과 88소속기관으로 출범(정원 3,902 : 본부 956명 소속기관 2,946명)
- '18.6. 정부조직법 개정으로 수량, 수질의 통일적 관리와 지속가능한 물 관리 체계의 구축을 위하여 국토교통부의 수자원 보전·이용 및 개발 기능을 환경부로 이관
- '18.12.말 현재 2차관, 5실, 3국, 19관에 정원은 4,029명임 (본부 995명, 소속기관 3,034명)

□ 주요임무 및 비전

국토교통부 비전과 목표

VISION



살기 좋은 국토, 편리한 교통

MISSION

균형있는 국토발전과
환경과 조화되는 국토관리

보편적 주거복지를 통한
서민 주거안정 실현

안전하고 편리한
교통서비스 제공

효율적인 물류체계 구축과
글로벌 항공강국 실현



2. 조직구조

□ 조직구조 (실·국)

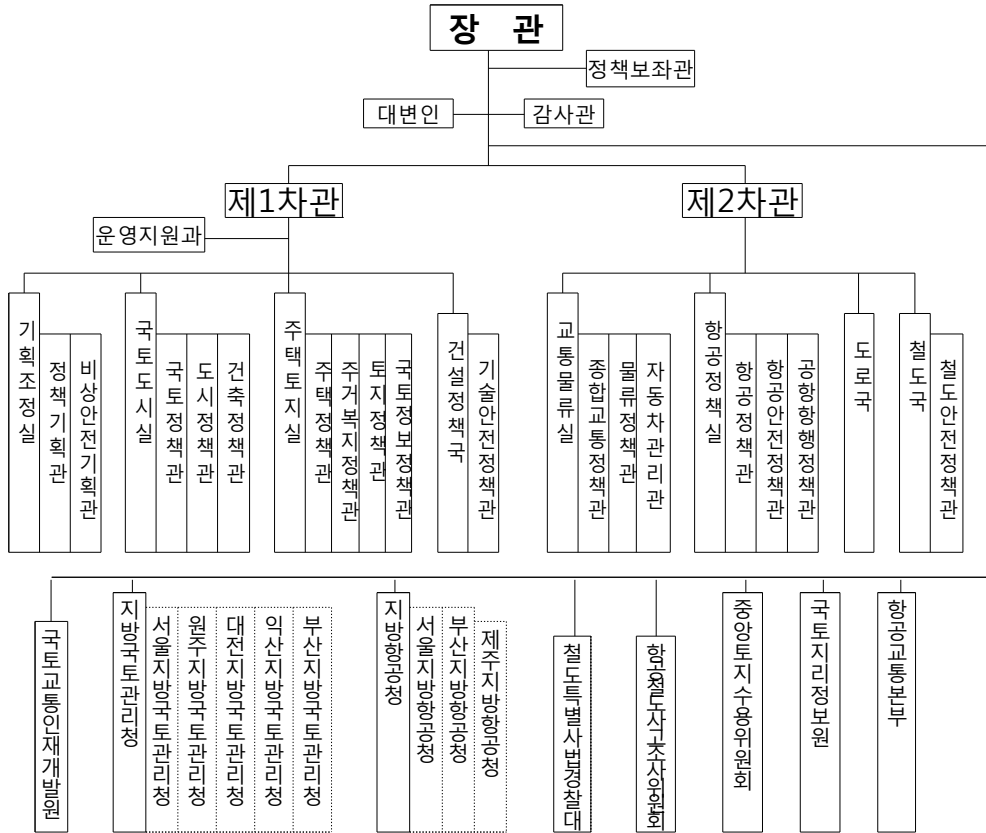

□ 각 실·국의 임무

○ 기획조정실

- 국토교통부 정책과 계획 수립 및 총괄, 조정
- 법령심사, 국회입법 총괄, 입법계획 수립, 법령정비
- 조직진단 및 평가를 통한 조직 관리
- 시민 사회단체와의 상호 협조체계 구축 및 운영
- 국토교통 부문 규제개혁 계획수립 및 총괄
- 예산의 편성 및 집행 조정과 세입 세출 결산
- 국제기구, 국제통상, 국제협력, 투자 등 대외협력
- 국토교통부문 정보화 업무 총괄 조정
- 국토교통 분야 정보보호 총괄
- 정부비상훈련 및 통일대비 제반계획 수립 및 조정

○ 국토도시실

- 국토종합계획의 수립 및 운용
- 수도권 정비정책의 수립 및 시행
- 지역개발정책의 수립 및 시행
- 하천 관리계획 수립 및 하천공사
- 특정지역, 개축지구, 새만금개발 지원 및 제주센터 지원
- 산업입지 및 개발에 관한 정책 수립
- 기업도시개발, 행정도시, 시화개발
- 국토계획법령, 중토위 운영
- 도시재생, 유비쿼터스 도시(U-City) 도시개발
- 개발제한구역, 도시공원, 녹지 관련 정책
- 건축법령, 건축표준화, 자재
- 토지이용규제 합리화, 국토이용정보체계 구축
- 경관법, 건축기본법, 건축물분양법 수립

○ 주택토지실

- 주택공급 확대 등 수급 균형을 통한 시장안정 기반 구축
- 실수요자의 내집마련 기회 확대 지원
- 무주택자 서민을 위한 주거복지 강화
- 국민임대 건설계획 조정 및 임대주택 체계개편
- 부동산 시장의 선진화 및 미래 주거 문화 조성
- 개발부담금 토지거래허가제 등 토지관련 규제 개선
- 국가 공간정보체계 기반 조성 및 산업육성
- 부동산정보 통합 및 대민 서비스 제고

○ 건설정책국

- 지방건설경기 활성화 등 건설경기 관리대책 수립, 시행
- 건설산업기본법 등 건설산업 관련 제도 수립, 운영
- 해외건설 활성화 대책 및 (고위급) 건설외교 총괄
- 건설자재, 건설기계, 건설인력 수급대책 등을 관리
- 건설기술자, 감리, 설계, 엔지니어링 업체 육성, 관리
- 시공, 완공된 각종 시설물의 안전대책 수립 등 담당

○ 교통물류실

- 육상,항공 종합교통체계(Inter-Modalism) 구축
- 대도시권 교통난 해소 및 광역교통체계 구축
- 대중교통 체계 개선 및 저탄소,친환경 국가교통체계 구축
- 교통약자 이동편의 증진 및 교통사고 절반 감축
- 자동차 등록,안전관리,운행,소비자보호 등 자동차 정책 수립,시행
- 물류전문기업 중심으로 물류시장 선진화
- 물류단지,시설 확충, 화물자동차운수사업 관리
- 통합연계형 물류체계 구축 및 경쟁력 강화
- 해외물류거점 확보를 통한 글로벌 물류네트워크 구축

○ 항공정책실

- 항공 관련 법령 및 제도 개선, 공항운영 및 활성화
- 무인비행장치 관련 안전 관리 운영 등 총괄
- 항공협정 체결,개정 및 운수권 배분, 항공자유화
- 항공사업, 항공물류 및 항공보안 등
- 항공사고예방 정책 수립 및 항공사 안전 지도
- 형식승인,감항증명 등 항공기 안전성 확보
- 국가공역관리, 항공관제운영 및 항공전문 인력 양성 등
- 공항,비행장 개발 계획 수립, 시설확충 및 주변지역 개발
- 공항 소음대책,환경관리 및 공항인증,안전관리,점검
- 항행안전시설의 확충,현대화 및 해외수출 지원 등

○ 도로국

- 빠르고 편리한 간선도로망 구축으로 국토경쟁력 강화
- 민자 등 도로 투자재원의 다양화와 투자의 효율성 제고
- 안전하고 과학적인 도로관리로 국가 간선기능 유지
- ITS 등 첨단운영체계를 통한 편리한 도로교통서비스 제공

○ 철도국

- 철도산업발전 지원 및 국가철도망구축
- 일반,고속,광역,도시철도 제도운용 및 확충,유지보수
- 철도사업제도 운용 및 철도물류체계 개선
- 철도차량,시설,전기,신호 기준 관리 및 철도산업기술 육성 등

3. 정원현황

□ 직제상 정원 및 현원을 표로 간략히 표기

(단위 : 명)

구 분	계	정무직	고공단	별정직	임기제	3·4~ 4급	4·5~ 5급	6~ 9급	연구직		경력관
									연구관	연구사	
계	4,029	3	33	7	4	126	595	3,242	-	17	2
본 부	995	3	26	7	1	86	420	449	-	1	2
소속기관	2,611	-	7	-	1	34	138	2,422	-	9	
책임운영기관	423	-	-	-	2	6	37	371	-	7	

* 본부 한시정원 12명 포함

(항공정책과_항공박물관 2명 : 5급1, 6급1 / 서울세종고속도로팀 4명 : 4급1, 5급1, 6급2 /
신공항기획과 6명 : 4급1, 4.5급1, 5급2, 6급2)

4. 2018회계연도 주요 정책목표

① 양질의 일자리를 만들겠습니다.

- 건설산업 혁신을 통한 양질의 일자리 창출
- 운수산업 공정성 강화 및 종사자 처우 개선
- 체계적인 인력양성 시스템 구축

② 국토교통 산업의 부가가치를 높이겠습니다.

- 혁신성장 선도사업 중점 육성 및 성과 가시화
- 기존 산업의 부가가치 및 경쟁력 제고
- 전략적인 해외진출 지원

③ 보다 안전한 생활환경을 조성하겠습니다.

- 지진·수해 등 재해대응 역량 강화
- 안전한 생활 및 근로환경 조성
- 예방적 교통안전 강화
- 기후 및 환경변화 대응

④ 집 걱정을 덜어 드리겠습니다.

- 서민 주거복지 기반 강화
- 임대차 시장의 투명성·안정성 강화
- 주택시장의 안정적 관리
- 살기 좋은 주거환경 조성

⑤ 더 편리하고 저렴한 교통서비스를 제공할 것입니다.

- 대도시권 교통혼잡 완화
- 이용자 중심의 서비스 편의 제공
- 거점간 효율적 네트워크 구축
- 교통 이용자 권리 보호 강화
- 스마트 교통 인프라 구축
- 교통분야 공공성 강화

⑥ 골고루 잘 사는 지역사회를 만들겠습니다.

- 지속가능한 국토기반 조성
- 지역의 자립역량 강화
- 도시재생을 통한 지역활력 제고
- 국토의 품격 향상 및 효율적 활용

제2장. 세입세출(수입지출)결산 분석

1. 세입세출결산 분석

1) 세입세출결산 총괄

□ 총괄

(단위: 백만원, %)

구분		당 회계연도			전년도결산액	전년대비 증감을
		예산현액 (B)	결산액 (C)	집행율 (C/B)		
합 계	세입	17,642,879	18,022,495	102.2	16,359,155	10.2
	세출	41,261,887	40,419,746	98.0	36,388,298	11.1
일반회계	세입	131,179	84,405	64.3	193,475	-56.4
	세출	20,672,983	20,574,043	99.5	19,406,730	6.0
특별회계	세입	17,511,700	17,938,090	102.4	16,165,680	11.0
	세출	20,588,904	19,845,703	96.4	16,981,568	16.9
교통시설특별회계 소계	세입	16,835,361	17,226,957	102.3	15,454,232	11.5
	세출	17,371,563	16,958,244	97.6	14,517,243	16.8
(도로계정)	세입	12,071,671	12,275,511	101.7	8,267,835	48.5
	세출	12,547,554	12,236,266	97.5	7,775,049	57.4
(철도계정)	세입	3,562,398	3,639,998	102.2	5,934,232	-38.7
	세출	3,572,494	3,569,372	99.9	5,876,493	-39.3
(공항계정)	세입	724,418	803,412	110.9	809,119	-0.7
	세출	774,499	684,262	88.3	610,165	12.1
(교통체계관리계정)	세입	476,874	508,037	106.5	443,046	14.7
	세출	477,017	468,344	98.2	255,536	83.3
에너지및자원사업특별회계 소계	세입	-	15	-	767	-98.1
	세출	14,586	14,374	98.5	14,080	2.1
(투자계정)	세입	-	15	-	767	-98.1
	세출	14,586	14,374	98.5	14,080	2.1
혁신도시건설특별회계 소계	세입	173,772	188,031	108.2	51,959	261.9
	세출	243,622	242,859	99.7	62,924	286.0
지역발전특별회계 소계	세입	502,567	523,088	104.1	658,722	-20.6
	세출	2,959,132	2,630,226	88.9	2,387,320	10.2
(생활기반계정)	세입	185,806	218,652	117.7	289,343	-24.4

구분		당 회계연도			전년도결산액	전년대비 증감율
		예산현액 (B)	결산액 (C)	집행율 (C/B)		
(생활기반계정)	세출	1,135,582	1,133,988	99.9	590,269	92.1
(경제발전계정)	세입	313,933	304,132	96.9	369,378	-17.7
	세출	1,743,280	1,416,634	81.3	1,729,638	-18.1
(제주특별자치도계정)	세입	2,828	225	8.0	-	-
	세출	60,431	60,431	100.0	43,542	38.8
(세종특별자치시계정)	세입	-	79	-	1	6172.2
	세출	19,840	19,173	96.6	23,871	-19.7

- '18회계연도 세입예산 현액은 17,642,879백만원이며, 수납결산액은 18조 22,495백만원임
 - 징수결정액 기준으로는 18조 962,831백만원을 징수결정하여, 징수결정액 대비 수납률은 95.0%임
 - 일반회계 수입이 109,070백만원 감소하였으나, 교특회계 일반회계전입금 3조 822,602백만원 증가 등으로 전체 수납액은 1조 666,340백만원 증가함.
- '18회계연도 세출예산 현액은 41조 261,887백만원이고, 40조 419,746백만원을 집행하여 집행율은 98.0%임
 - 이는, 경기 침체 등에 대응하여 도로, 철도 등 SOC사업 및 주거복지 등 서민경제 회복 및 일자리 창출을 위해 집행에 최선을 다한 결과임

<참고> 최근 5개년간 세입세출결산 내역

□ 세입

(단위: 백만원)

구분		예산액	징수결정액	수납액	불납결손액	미수납액
2014	합 계	15,829,593	16,690,797	15,673,470	13,047	1,004,280
	일반회계	102,977	106,733	91,254	100	15,379
	특별회계	15,726,616	16,584,064	15,582,216	12,947	988,901
2015	합 계	18,042,503	19,175,673	18,162,017	71,988	941,668
	일반회계	127,185	93,238	71,522	184	21,532
	특별회계	17,915,318	19,082,436	18,090,495	71,804	920,136
2016	합 계	15,879,557	17,314,659	16,287,027	31,961	995,670
	일반회계	160,898	276,989	227,223	570	49,196
	특별회계	15,718,659	17,037,670	16,059,804	31,391	946,474
2017	합 계	15,378,582	17,312,606	16,359,155	9,056	944,395
	일반회계	161,379	230,694	193,475	-	37,219
	특별회계	15,217,203	17,081,912	16,165,680	9,056	907,176
2018	합 계	17,643,340	18,962,831	18,022,495	3,611	936,724
	일반회계	131,640	118,113	84,405	-	33,708
	특별회계	17,511,700	18,844,717	17,938,090	3,611	903,016

□ 세출

(단위: 백만원)

구분		예산액	예산현액	지출액	다음연도이월액	불용액
2014	합 계	37,155,689	37,681,239	35,220,743	682,411	1,778,085
	일반회계	19,395,841	19,460,318	18,600,515	36,366	823,438
	특별회계	17,759,848	18,220,920	16,620,228	646,045	954,648
2015	합 계	42,170,443	43,397,782	41,792,967	673,715	931,101
	일반회계	22,041,811	22,623,105	22,328,253	40,883	253,970
	특별회계	20,128,632	20,774,677	19,464,714	632,832	677,131
2016	합 계	38,256,525	38,930,920	37,438,466	635,633	856,822
	일반회계	20,479,849	20,520,945	20,378,431	52,300	90,214
	특별회계	17,776,676	18,409,975	17,060,035	583,333	766,607
2017	합 계	36,609,506	37,256,219	36,388,298	598,856	269,064
	일반회계	19,436,289	19,499,669	19,406,730	41,885	51,053
	특별회계	17,173,217	17,756,550	16,981,568	556,971	218,011
2018	합 계	40,673,477	41,261,887	40,419,746	604,421	237,719
	일반회계	20,698,924	20,672,983	20,574,043	46,263	52,676
	특별회계	19,974,553	20,588,904	19,845,703	558,158	185,043

2) 세입결산

□ 총괄

(단위: 백만원, %)

구 분	예산액(A)	징수결정액(B)	수납액(C)	C/A	C/B	불납결손액	미수납액
2018년도	17,643,340	18,962,831	18,022,495	102.1	95.0	3,611	936,724
2017년도	15,378,582	17,312,606	16,359,155	106.4	94.5	9,056	944,395
증감율	14.7	9.5	10.2	-	-	-60.1	-0.8

- '18회계연도 세입예산액은 17조 642,879백만원이며, 18조 962,831백만원을 징수결정하고, 18조22,495백만원을 수납하여 징수결정액 대비 수납률(C/B)은 95.0%임
- '18회계연도 불납결손액과 미수납액 등의 상세 내역을 보면
 - 총 불납결손액은 3,661백만원으로 주요내역은 균특회계 가산금 1,258백만원, 균특회계 법정부담금 2,259백만원 등으로 '17회계연도(9,056백만원) 보다 60.17%가 감소됨
 - 불납결손액의 주요 사유는 압류액<집행비용 1,056백만원, 시효완성 1,155백만원, 체납자무재산 969백만원, 무재산행발불명 384백만원 등임
 - 총 미수납액은 936,724백만원으로 주요내역은 법정부담금 731,780백만원, 과태료 50,048백만원, 기타경상이전수입 13,097백만원 등으로 '17회계(944,395백만원) 대비 7,671백만원 감소함(-0.8%)
 - 미수납액의 주요 사유는 납기미도래가 474,137백만원으로 전체 미수납액의 50.6%를 차지하며, 체납자재력부족 및 거소불명 276,342백만원, 정리·징수유예 40,652백만원, 관계기관예산부족 3,528백만원 등임

□ 회계별 세입결산

<일반회계>

(단위: 백만원, %)

구 분	예산액(A)	징수결정액(B)	수납액(C)	C/A	C/B	불납결손액	미수납액
2018년도	131,640	118,113	84,405	64.1	71.5	-	33,708
2017년도	161,379	230,694	193,475	119.9	83.9	-	37,219
증감율	-18.4	-48.8	-56.4	-	-	-	-9.4

○ '18회계연도 일반회계 세입은 118,113백만원을 징수결정하고 84,405백만원을 수납하여 징수결정액 대비 수납률은 71.5%임

○ 불납결손액은 없으며, 미수납액 등의 상세내역을 보면

- 미수납액은 33,708백만원으로

· 주요내역은 위약금 15,424백만원, 기타경상이전수입 9,439백만원, 벌금 및과료 1,091백만원, 기타재산수입 1,104백만원, 토지대여료 1,054백만원, 변상금 567백만원 등임

· 주요 미수납 사유는 체납자재력부족 및 거소불명이 24,546백만원, 납기 미도래 4,618만원, 관계기관예산부족 1,822백만원, 정리·징수유예 1,359백만원, 기타 1,6354백만원 등임

<교통시설특별회계 도로계정>

(단위: 백만원, %)

구 분	예산액(A)	정수결정액(B)	수납액(C)	C/A	C/B	불납결손액	미수납액
2018년도	12,071,671	12,356,569	12,275,511	101.7	99.3	7	81,051
2017년도	7,817,597	8,341,057	8,267,835	105.8	99.1	-	73,222
증감율	54.4	48.1	48.5	-	-	-	10.7

- '18회계연도 교통시설특별회계 도로계정 예산액은 12조 71,671백만원으로 12조 356,569백만원 정수결정하고 12조 275,511백만원을 수납하여 수납률은 99.3%임
- 불납결손액은 시효완성된 토지대여료 7백만원이 발생
- 미수납액은 81,051백만원이 발생하였으며, 주요내역은 과태료 48,302백만원, 토지대여료 12,244백만원, 가산금 13,485백만원, 기타경상이전수입 2,025백만원, 기타관유물대여료 1,685백만원, 변상금 1,456백만원, 토지매각대 853백만원 등임
- 주요 미수납 사유는 체납자재력부족 및 거소불명 73,154백만원, 납기미도래 3,573백만원, 기타사유 966백만원, 정리·징수유예 3,358백만원 등임

<교통시설특별회계 철도계정>

(단위: 백만원, %)

구 분	예산액(A)	징수결정액(B)	수납액(C)	C/A	C/B	불납결손액	미수납액
2018년도	3,562,398	3,646,076	3,639,998	102.2	99.8	-	6,078
2017년도	5,906,824	5,960,134	5,934,232	100.5	99.6	-	25,901
증감율	-39.7	-38.8	-38.7	-	-	-	-76.5

- '18회계연도 교통시설특별회계 철도계정 예산액은 3조 562,398백만원으로, 3조 646,076백만원을 징수결정하고 3조 639,998을 수납하여 징수결정대비 수납률은 99.8%임
- 불납결손액은 없으며, 미수납액은 6,078백만원으로
 - 주요내역은 토지대여료 2,636백만원, 변상금 2,459백만원, 토지매각대 823백만원, 가산금 128백만원 등임
 - 주요 미수납 사유는 체납자재력부족 및 거소불명 5,966백만원, 납기미도래 112백만원임

<교통시설특별회계 교통체계관리계정>

(단위: 백만원, %)

구 분	예산액(A)	징수결정액(B)	수납액(C)	C/A	C/B	불납결손액	미수납액
2018년도	476,874	508,085	508,037	106.5	100.0	-	48
2017년도	284,307	443,058	443,046	155.8	100.0	-	11
증감율	67.7	14.7	14.7	-	-	-	321.4

- '18회계연도 교통시설특별회계 교통체계관리계정 예산액은 476,874백만원으로, 508,085백만원을 징수결정하고 508,037백만원을 수납하여 징수결정액 대비 수납률은 100.0%임
- 불납결손액은 없으며, 미수납액은 48백만원으로
 - 주요내역은 기타경상이전수입 48백만원등이며, 주요 미수납 사유는 전액 관계기관 예산 부족임

<교통시설특별회계 공항계정>

(단위: 백만원, %)

구 분	예산액(A)	징수결정액(B)	수납액(C)	C/A	C/B	불납결손액	미수납액
2018년도	724,418	814,045	803,412	110.9	98.7	-	10,633
2017년도	629,250	810,698	809,119	128.6	99.8	-	1,579
증감율	15.1	0.4	-0.7	-	-	-	573.4

- '18회계연도 교통시설특별회계 공항계정 예산액은 724,418백만원으로 814,045백만원을 징수결정하고 803,412백만원을 수납하여 징수결정액 대비 수납률은 98.7%임
- 불납결손액은 없으며, 미수납액은 10,633백만원으로
 - 주요내역은 과징금 9,077백만원, 위약금 578백만원, 기타경상이전수입 341백만원, 면허료및수수료 191백만원, 변상금 339백만원 등임
 - 주요 미수납 사유는 체납자재력부족 및 거소불명 822백만원, 납기미도래 58백만원, 기타 9,753백만원 등임

<에너지및자원사업특별회계 투자계정>

(단위: 백만원, %)

구 분	예산액(A)	징수결정액(B)	수납액(C)	C/A	C/B	불납결손액	미수납액
2018년도	-	15	15	-	100.0	-	-
2017년도	-	767	767	-	100.0	-	-
증감율	-	-98.1	-98.1	-	-	-	-

- '18회계연도 에너지및자원사업특별회계는 산업통상자원부 소관 회계로 세입예산액은 없음. 15백만원을 징수결정하고 15백만원을 수납하여 징수 결정액 대비 수납률은 100%임

<혁신도시건설특별회계>

(단위: 백만원, %)

구 분	예산액(A)	징수결정액(B)	수납액(C)	C/A	C/B	불납결손액	미수납액
2018년도	173,772	188,031	188,031	108.2	100.0	-	-
2017년도	6,475	51,959	51,959	802.5	100.0	-	-
증감율	2583.7	261.9	261.9	-	-	-	-

- '18회계연도 혁신도시건설특별회계 예산액은 173,772백만원으로 188,031백만원을 징수결정하고 188,031백만원을 수납하여 징수결정액 대비 수납률은 100%임
- 불납결손액 및 미수납액은 없음

<지역발전특별회계 생활기반계정>

(단위: 백만원, %)

구 분	예산액(A)	징수결정액(B)	수납액(C)	C/A	C/B	불납결손액	미수납액
2018년도	185,806	823,417	218,652	117.7	26.6	3,522	601,243
2017년도	194,597	874,014	289,343	148.7	33.1	9,050	575,621
증감율	-4.5	-5.8	-24.4	-	-	-61.1	4.5

○ '18회계연도 지역발전특별회계 생활기반계정 예산액은 185,806백만원으로 823,417백만원을 징수결정하고 218,652백만원을 수납하여 징수결정액 대비 수납률은 26.6%임

- 지특회계 생활기반계정의 주요 세외수입은 법정부담금, 가산금 수입으로 납기미도래, 체납자 채력부족 등의 사유로 미수납액이 주로 발생

○ 불납결손액과 미수납액 등의 상세내역을 보면

- 불납결손액은 3,522백만원으로

· 주요내역은 법정부담금 2,259백만원, 가산금 1,258백만원 등임

· 주요 불납결손 사유는 압류액<집행비용 1,056백만원, 시효완성 1,068백만원, 체납자무재산 969백만원, 무재산사망 31백만원 등임

- 미수납액은 601,243백만원으로

· 주요내역은 법정부담금 532,294백만원, 기타경상이전수입 976백만원, 가산금 67,167백만원, 과태료 416만원, 벌금및과료 353백만원 등임

· 주요 미수납 사유는 납기미도래 337,402백만원, 체납자채력부족 및 거소 불명 122,433백만원, 징수·정리유예 33,184백만원, 기타사유 108,181백만원임

<지역발전특별회계 경제발전계정>

(단위: 백만원, %)

구 분	예산액(A)	징수결정액(B)	수납액(C)	C/A	C/B	불납결손액	미수납액
2018년도	313,933	508,177	304,132	96.9	59.8	83	203,962
2017년도	378,153	600,225	369,378	97.7	61.5	7	230,841
증감율	-17.0	-15.3	-17.7	-	-	1169.3	-11.6

○ '18회계연도 지역발전특별회계 경제발전계정 예산액은 313,933백만원으로 508,177백만원을 징수결정하고 304,132백만원을 수납하여 징수결정액 대비 수납률은 59.8%임

- 지특회계 경제발전계정의 주요 세외수입은 법정부담금 및 기타경상이전 수입으로 체납자재력부족, 납기미도래 등의 사유로 미수납액이 주로 발생

○ 불납결손액과 미수납액 등의 상세내역을 보면

- 불납결손액은 83백만원으로 전액 법정부담금이며, 시효완성 80백만원, 기타 2백만원 등임

- 미수납액은 230,841백만원으로

· 주요내역은 법정부담금 199,309백만원, 가산금 3,783백만원, 토지매각대 472백만원, 기타경상이전수입 265백만원, 토지대여료 129백만원 등임

· 주요 미수납 사유는 납기미도래 128,373백만원, 체납자재력부족 및 거소 불명 49,421백만원, 기타사유 21,802백만원, 관계기관예산부족 1,615백만원, 징수·정리유예 2,751백만원 등임

<지역발전특별회계 제주특별자치도계정>

(단위: 백만원, %)

구 분	예산액(A)	징수결정액(B)	수납액(C)	C/A	C/B	불납결손액	미수납액
2018년도	2,828	225	225	8.0	100.0	-	-
2017년도	-	-	-	-	-	-	-
증감율	-	-	-	-	-	-	-

- '18회계연도 지역발전특별회계 제주특별자치도계정 예산액은 2,828백만원으로 225백만원을 징수결정하여 전액 수납하였으며,
- 불납결손액 및 미수납액은 없음

<지역발전특별회계 세종특별자치시계정>

(단위: 백만원, %)

구 분	예산액(A)	정수결정액(B)	수납액(C)	C/A	C/B	불납결손액	미수납액
2018년도	-	79	79	-	100.0	-	-
2017년도	-	1	1	-	100.0	-	-
증감율	-	6172.2	6172.2	-	-	-	-

- '18회계연도 지역발전특별회계 세종특별자치시계정은 79백만원 정수결정하여 전액 수납하였으며, 불납결손 및 미수납액은 없음

3) 세출결산

□ 총괄

(단위: 백만원, %)

구 분	예산액(A)	예산현액(B)	지출액(C)	C/A	C/B	차년도 이월액	불용액
2018년도	40,673,477	41,261,887	40,419,746	99.4	98.0	604,421	237,719
2017년도	36,609,506	37,256,219	36,388,298	99.4	97.7	598,856	269,064
증감율	11.1	10.8	11.1	-	-	0.9	-11.6

- '18회계연도 세출예산 현액은 41조 261,887백만원이며 40조 419,746백만원을 지출하여 집행률은 98.0%임
- 다음연도 이월액은 604,421백만원으로
 - 주요내역은 행정절차 이행에 따른 공기부족 346,028백만원, 세수부족 186,286백만원, 관계기관 협의지연 20,434백만원 등임
- 불용액은 269,064백만원으로
 - 주요내역은 집행잔액 116,588백만원, 지급사유 미발생 66,829백만원, 계획 변경 및 취소 53,452백만원 등임

□ 회계별 세출결산

<일반회계>

(단위: 백만원, %)

구 분	예산액(A)	예산현액(B)	지출액(C)	C/A	C/B	차년도 이월액	불용액
2018년도	20,698,924	20,672,983	20,574,043	99.4	99.5	46,263	52,676
2017년도	19,436,289	19,499,669	19,406,730	99.8	99.5	41,885	51,053
증감율	6.5	6.0	6.0	-	-	10.5	3.2

- '18회계연도 일반회계 예산현액은 20조 672,983백만원이며, 20조 574,043백만원을 지출하여 집행률은 99.5%임
- 다음연도 이월액은 46,263백만원으로
 - 주요 사유로는 동절기 공사중지 및 절대공기 부족 39,935백만원, 관계기관 협의지연 3,802백만원, 기본사업비 이월 1,307백만원 등임
- 불용액은 52,676백만원으로
 - 주요 사유로는 지급사유 미발생 30,832백만원, 집행잔액 21,411백만원 등임

<교통시설특별회계 도로계정>

(단위: 백만원, %)

구 분	예산액(A)	예산현액(B)	지출액(C)	C/A	C/B	차년도 이월액	불용액
2018년도	12,071,671	12,547,554	12,236,266	101.4	97.5	259,976	51,312
2017년도	7,817,597	8,221,718	7,775,049	99.5	94.6	410,783	35,887
증감율	54.4	52.6	57.4	-	-	-36.7	43.0

- '18회계연도 교통시설특별회계 도로계정의 예산현액은 12조 547,554백만원이며, 지출액은 12조 236,266백만원으로 집행률은 97.5 94.6%임
- 다음연도 이월액은 259,976백만원으로
 - 주요 사유로는 동절기 공사중지 및 절대공기 부족 220,872백만원, 용지 매입지연 및 관계기관 협의지연 16,394백만원, 기본사업비 이월 7,417백만원, 계약체결 및 설계지연 4,020백만원 등임
- 불용액은 51,312백만원으로
 - 주요 사유로는 집행잔액 48,057백만원, 지급사유 미발생 3,188백만원 등임

<교통시설특별회계 철도계정>

(단위: 백만원, %)

구 분	예산액(A)	예산현액(B)	지출액(C)	C/A	C/B	차년도 이월액	불용액
2018년도	3,562,398	3,572,494	3,569,372	100.2	99.9	108	3,014
2017년도	5,906,824	5,906,824	5,876,493	99.5	99.5	96	30,235
증감율	-39.7	-39.5	-39.3	-	-	12.3	-90.0

- '18회계연도 교통시설특별회계 철도계정의 예산현액은 3조 572,494백만원이며, 지출액은 3조 569,372백만원으로 집행률은 99.9%임
- 다음연도 이월액 108백만원으로
 - 사유는 동절기 공사중지 및 절대공기 부족임
- 불용액은 3,014백만원으로
 - 사유는 집행잔액임

<교통시설특별회계 교통체계관리계정>

(단위: 백만원, %)

구 분	예산액(A)	예산현액(B)	지출액(C)	C/A	C/B	차년도 이월액	불용액
2018년도	476,874	477,017	468,344	98.2	98.2	677	7,996
2017년도	284,307	284,466	255,536	89.9	89.8	143	28,787
증감율	67.7	67.7	83.3	-	-	373.3	-72.2

- '18회계연도 교통시설특별회계 교통체계관리계정 예산현액은 477,017백만원
이며, 지출액은 468,344백만원으로 집행률은 98.2%임
- 다음연도 이월액은 677백만원으로
 - 사유는 동절기 공사중지 및 절대공기 부족임
- 불용액은 7,996백만원으로
 - 주요 사유는 계획변경 및 취소 7,399백만원, 지급사유 미발생 435백만원, 집행
잔액 162백만원 등임

<교통시설특별회계 공항계정>

(단위: 백만원, %)

구 분	예산액(A)	예산현액(B)	지출액(C)	C/A	C/B	차년도 이월액	불용액
2018년도	724,418	774,499	684,262	94.5	88.3	46,000	44,237
2017년도	629,250	674,758	610,165	97.0	90.4	50,081	14,512
증감율	15.1	14.8	12.1	-	-	-8.1	204.8

- '18회계연도 교통시설특별회계 공항계정 예산현액은 774,499백만원이며, 지출액은 684,262백만원으로 집행률은 88.3%임
- 다음연도 이월액은 46,000백만원으로
 - 주요 사유는 동절기 공사중지 및 절대공기 부족 39,920백만원임
- 불용액은 44,237백만원으로
 - 주요 사유로는 집행잔액 23,529백만원, 계획변경 및 취소 19,707백만원 등임

<에너지및자원사업특별회계 투자계정>

(단위: 백만원, %)

구 분	예산액(A)	예산현액(B)	지출액(C)	C/A	C/B	차년도 이월액	불용액
2018년도	16,268	14,586	14,374	88.4	98.5	-	212
2017년도	15,240	15,240	14,080	92.4	92.4	175	984
증감율	6.7	-4.3	2.1	-	-	-100.0	-78.4

- '18회계연도 에너지 및 자원사업 특별회계 투자계정 예산현액은 14,586백만원
이며, 지출액은 14,374백만원으로 집행률은 98.5%임
- 다음연도 이월액은 없으며,
- 불용액은 212백만원으로 주요 사유는 집행잔액임

<혁신도시건설특별회계>

(단위: 백만원, %)

구 분	예산액(A)	예산현액(B)	지출액(C)	C/A	C/B	차년도 이월액	불용액
2018년도	243,622	243,622	242,859	99.7	99.7	99	664
2017년도	93,015	93,095	62,924	67.6	67.6	-	30,171
증감율	161.9	161.7	286.0	-	-	-	-97.8

- '18회계연도 혁신도시건설특별회계 예산현액은 243,622백만원이며, 지출액은 242,859백만원으로 집행률은 99.7%임
- 다음연도 이월액은 99백만원으로
 - 사유는 동절기 공사중지 및 절대공기 부족이며,
- 불용액은 664백만원으로 집행잔액임

<지역발전특별회계 생활기반계정>

(단위: 백만원, %)

구 분	예산액(A)	예산현액(B)	지출액(C)	C/A	C/B	차년도 이월액	불용액
2018년도	1,151,445	1,135,582	1,133,988	98.5	99.9	-	1,594
2017년도	561,245	601,483	590,269	105.2	98.1	-	11,214
증감율	105.2	88.8	92.1	-	-	-	-85.8

- '18회계연도 지역발전특별회계 생활기반계정 예산현액은 1조 135,582백만원
이며, 지출액은 1조 133,988백만원으로 집행률은 99.9%임
- 다음연도 이월액은 없으며
- 불용액은 1,594백만원으로
 - 주요사유는 지급사유 미발생 1,593백만원임

<지역발전특별회계 경제발전계정>

(단위: 백만원, %)

구 분	예산액(A)	예산현액(B)	지출액(C)	C/A	C/B	차년도 이월액	불용액
2018년도	1,652,097	1,743,280	1,416,634	85.7	81.3	250,763	75,882
2017년도	1,799,315	1,885,237	1,729,638	96.1	91.7	91,183	64,416
증감율	-8.2	-7.5	-18.1	-	-	175.0	17.8

- '18회계연도 지역발전특별회계 경제발전계정 예산현액은 1조 743,280백만원
이며, 지출액은 1조 416,634백만원으로 집행률은 81.3%임
- 다음연도 이월액은 250,763백만원으로
 - 주요 사유로는 세수부족 186,286백만원, 동절기 공사중지 및 절대공기 부족
 43,882백만원, 계속비 이월 6,157백만원 등임
- 불용액은 75,882백만원으로
 - 주요 사유로는 지급사유 미발생 29,781백만원, 계획변경 또는 취소 26,269백만원,
 집행잔액 19,407백만원임

<지역발전특별회계 제주특별자치도계정>

(단위: 백만원, %)

구 분	예산액(A)	예산현액(B)	지출액(C)	C/A	C/B	차년도 이월액	불용액
2018년도	60,431	60,431	60,431	100.0	100.0	-	-
2017년도	43,542	43,542	43,542	100.0	100.0	-	-
증감율	38.8	38.8	38.8	-	-	-	-

- '18회계연도 지역발전특별회계 제주특별자치도계정 예산현액은 60,431백만원이며, 전액 집행하였음(집행률은 100%)

<지역발전특별회계 세종특별자치시계정>

(단위: 백만원, %)

구 분	예산액(A)	예산현액(B)	지출액(C)	C/A	C/B	차년도 이월액	불용액
2018년도	15,329	19,840	19,173	125.1	96.6	535	131
2017년도	22,882	30,187	23,871	104.3	79.1	4,511	1,805
증감율	-33.0	-34.3	-19.7	-	-	-88.1	-92.7

- '18회계연도 지역발전특별회계 세종특별자치시계정 예산현액은 19,840백만원이며, 지출액은 19,173백만원으로 집행률은 96.6%임
- 다음연도 이월액은 535백만원으로 사유는 산단진입도로 동절기 공사중지 및 절대공기 부족 등임
- 불용액은 131백만원으로 사유는 산단진입도로 공사비 및 부대비 집행잔액 등임

4) 성질별 세출실적

□ 총괄

(단위: 백만원, %)

구 분	계	인건비	물건비	이전지출	자산취득	상환지출	전출금등	예비비 및 기타
2018년도	40,419,746	325,045	667,148	9,414,068	12,718,913	246,017	17,046,496	2,060
2017년도	36,388,298	324,658	653,373	11,286,793	8,390,247	90,159	15,641,111	1,957
증감율	11.1	0.1	2.1	-16.6	51.6	172.9	9.0	5.3

○ '18회계연도는 40조 419,746백만원을 지출하였음

- (인건비) 공무원 보수, 각종 수당 등으로 325,045백만원을 지출하였음
- (물건비) 각종 수수료, 공공요금, 시설장비 유지비 등으로 667,148백만원을 지출하였음
- (이전지출) 주택시장 안정 및 주거복지, 댐건설 및 댐 치수능력 증대, 등을 위한 자치단체 이전 등으로 9조 414,068백만원을 지출하였음
- (자산취득) 도로건설, 하천정비 등 SOC 사업 토지매입비 등으로 12조 718,913백만원을 지출하였음
- (상환지출) 공자기금 예수원리금 상환 등으로 246,017백만원을 지출하였음
- (전출금 등) 일반회계에서 특별회계로 전출 및 주택도시기금으로의 전출금 등으로 17조 046,496백만원을 지출하였음
- (예비비 및 기타) 개발부담금 징수 및 관리의 반환금 및 손실금으로 2,060백만원을 지출하였음

□ 회계·성질별 세출실적

<일반회계>

(단위: 백만원, %)

구 분	계	인건비	물건비	이전지출	자산취득	상환지출	전출금등	예비비 및 기타
2018년도	20,574,043	290,320	367,777	3,189,551	912,005	17,167	15,797,223	-
2017년도	19,406,730	292,264	423,405	3,526,979	1,002,933	27,984	14,133,165	-
증감율	6.0	-0.7	-13.1	-9.6	-9.1	-38.7	11.8	-

○ '18회계연도 일반회계는 20조 574,043백만원을 지출하였음

- (인건비) 공무원 보수, 각종 수당 등으로 290,320백만원을 지출하였음
- (물건비) 각종 수수료, 공공요금, 시설장비 유지비 등으로 367,777백만원을 지출하였음
- (이전지출) 주택시장 안정 및 주거복지, 댐건설 및 댐 치수능력 증대, 등을 위한 자치단체 이전 등으로 3조 189,551백만원을 지출하였음
- (자산취득) 국가하천정비 토지매입비 등으로 912,005백만원을 지출하였음
- (상환지출) 공자기금 예수원리금 상환 등으로 17,167백만원을 지출하였음
- (전출금 등) 일반회계에서 특별회계로 전출 및 주택도시기금으로의 전출금 등으로 15조 797,223백만원을 지출하였음

<교통시설특별회계 도로계정>

(단위: 백만원, %)

구 분	계	인건비	물건비	이전지출	자산취득	상환지출	전출금등	예비비 및 기타
2018년도	12,236,266	34,536	112,033	421,206	11,370,798	-	297,692	-
2017년도	7,775,049	32,241	96,938	488,763	6,715,533	-	441,574	-
증감율	57.4	7.1	15.6	-13.8	69.3	-	-32.6	-

○ '18회계연도 교통시설특별회계 도로계정은 12조 236,266백만원을 지출하였음

- (인건비) 국도유지 운영 및 과적단속 운영 등의 인건비로 34,536백만원을 지출하였음

- (물건비) 국도유지 운영 및 도로 구조물 기능개선 운영비, 과적단속 운영비 등으로 112,033백만원을 지출하였음

- (이전지출) 첨단도로교통체계 민간이전 및 민자유치활성화지원 사업비 등으로 421,206백만원을 지출하였음

- (자산취득) 고속도로건설 출자금, 국도건설 및 토지매입비 등으로 11조 370,798백만원을 지출하였음

- (전출금 등) 지역발전특별회계로 전출금 및 공무원연금으로 전출금 등으로 297,692백만원을 지출하였음

<교통시설특별회계 철도계정>

(단위: 백만원, %)

구 분	계	인건비	물건비	이전지출	자산취득	상환지출	전출금등	예비비 및 기타
2018년도	3,569,372	-	147,776	2,944,405	70,506	-	406,685	-
2017년도	5,876,493	-	92,998	5,039,495	142,100	-	601,900	-
증감율	-39.3	-	58.9	-41.6	-50.4	-	-32.4	-

○ '18회계연도 교통시설특별회계 철도계정은 3조 569,372백만원을 지출하였음

- (물건비) 민자철도운영지원 임차료 및 일반연구비 등으로 147,776백만원을 지출하였음
- (이전지출) 고속철도 및 일반철도건설 출연금 및 민자철도운영지원, 철도기술 연구사업(R&D) 등으로 2조 944,405백만원을 지출하였음
- (자산취득) 수송차량구입을 위한 출자금 등으로 70,506백만원을 지출하였음
- (전출금 등) 지역발전특별회계 경제발전계정으로 전출금으로 406,685백만원을 지출하였음

<교통시설특별회계 교통체계관리계정>

(단위: 백만원, %)

구 분	계	인건비	물건비	이전지출	자산취득	상환지출	전출금등	예비비 및 기타
2018년도	468,344	-	2,714	465,630	-	-	-	-
2017년도	255,536	-	2,457	253,079	-	-	-	-
증감율	83.3	-	10.4	84.0	-	-	-	-

○ '18회계연도 교통시설특별회계 교통체계관리계정은 468,344백만원을 지출하였음

- (물건비) 대중교통체계 구축지원, 유가보조금관리시스템운영 등으로 2,714백만원을 지출하였음

- (이전지출) 인천지하철 1호선 송도연장 등 지자체 지하철 건설, 도시철도 내진보강 및 노후시설 개선, 교통약자 이동편의증진 등으로 465,630백만원을 지출하였음

<교통시설특별회계 공항계정>

(단위: 백만원, %)

구 분	계	인건비	물건비	이전지출	자산취득	상환지출	전출금등	예비비 및 기타
2018년도	684,262	188	17,447	83,741	37,990	-	544,896	-
2017년도	610,165	153	18,763	45,764	81,013	-	464,472	-
증감율	12.1	23.3	-7.0	83.0	-53.1	-	17.3	-

○ '18회계연도 교통시설특별회계 공항계정은 684,262백만원을 지출하였음

- (인건비) 항공안전교육훈련 인건비 등으로 188백만원을 지출하였음

- (물건비) 국제항공안전표준화사업 등으로 17,447백만원을 지출하였음

- (이전지출) 무인비행체안전지원기술개발(R&D) 등 출연금, 항행안전시설운영 및 구축 민간이전비 등으로 83,741백만원을 지출하였음

- (자산취득) 항공박물관 건립, 드론 전용비행시험장 구축 등으로 37,990백만원을 지출하였음

- (전출금등) 교특회계 도로계정, 철도계정으로 전출 등 544,896백만원을 지출하였음

<에너지및자원사업특별회계 투자계정>

(단위: 백만원, %)

구 분	계	인건비	물건비	이전지출	자산취득	상환지출	전출금등	예비비 및 기타
2018년도	14,374	-	3,429	10,945	-	-	-	-
2017년도	14,080	-	3,444	10,636	-	-	-	-
증감율	2.1	-	-0.5	2.9	-	-	-	-

○ '18회계연도 에너지및자원사업특별회계 투자계정은 14,374백만원을 지출하였음

- (물건비) 구가 건물에너지 통합관리시스템 운영비 등으로 3,429백만원을 지출하였음

- (이전지출) 그린리모델링 활성화, 배출권거래제 등으로 10,945백만원을 지출하였음

<혁신도시건설특별회계>

(단위: 백만원, %)

구 분	계	인건비	물건비	이전지출	자산취득	상환지출	전출금등	예비비 및 기타
2018년도	242,859	-	697	13,312	-	228,850	-	-
2017년도	62,924	-	590	160	-	62,174	-	-
증감율	286.0	-	18.1	8233.8	-	268.1	-	-

○ '18회계연도 혁신도시특별회계는 242,859백만원을 지출하였음

- (물건비) 혁신도시 건설지원 등으로 697백만원을 지출하였음

- (이전지출) 공공기관 이차보전 지원 등으로 13,312백만원을 지출하였음

- (상환지출) 공자기금 예수 원금 및 이자 상환으로 228,850백만원을 지출하였음

<지역발전특별회계 생활기반계정>

(단위: 백만원, %)

구 분	계	인건비	물건비	이전지출	자산취득	상환지출	전출금등	예비비 및 기타
2018년도	1,133,988	-	-	1,133,988	-	-	-	-
2017년도	590,269	-	-	590,269	-	-	-	-
증감율	92.1	-	-	92.1	-	-	-	-

○ '18회계연도 지역발전특별회계 생활기반계정은 1조 133,988백만원을 지출하였음

- (이전지출) 성장촉진지역 개발, 도시활력증진 지역개발 등으로 1조 133,988백만원을 지출하였음

<지역발전특별회계 경제발전계정>

(단위: 백만원, %)

구 분	계	인건비	물건비	이전지출	자산취득	상환지출	전출금등	예비비 및 기타
2018년도	1,416,634	-	15,275	1,084,388	314,911	-	-	2,060
2017년도	1,729,638	-	14,778	1,282,706	430,198	-	-	1,957
증감율	-18.1	-	3.4	-15.5	-26.8	-	-	5.3

○ '18회계연도 지역발전특별회계 경제발전계정은 1조 416,634백만원을 지출하였음

- (물건비) 개발제한구역 관리, 개발부담금 징수 및 관리 등으로 15,275백만원을 지출하였음

- (이전지출) 광역철도, 국가지원지방도, 광역·혼잡도로 등 지자체 지원, 개발제한구역 관리 민간지원 등으로 1조 084,388백만원을 지출하였음

- (자산취득) 산업단지 진입도로건설을 위한 토지매입비 및 건설비, 개발제한구역 토지매입비 등으로 314,911백만원을 지출하였음

- (예비비 및 기타) 개발부담금 징수 및 관리로 2,060백만원을 지출하였음

<지역발전특별회계 제주특별자치도계정>

(단위: 백만원, %)

구 분	계	인건비	물건비	이전지출	자산취득	상환지출	전출금등	예비비 및 기타
2018년도	60,431	-	-	60,431	-	-	-	-
2017년도	43,542	-	-	43,542	-	-	-	-
증감율	38.8	-	-	38.8	-	-	-	-

○ '18회계연도 지역발전특별회계 제주특별자치도계정은 60,431백만원을 지출하였음

- (이전지출) 제주 구국도 건설, 구국도 유지관리 등으로 60,431백만원을 지출하였음

<지역발전특별회계 세종특별자치시계정>

(단위: 백만원, %)

구 분	계	인건비	물건비	이전지출	자산취득	상환지출	전출금등	예비비 및 기타
2018년도	19,173	-	-	6,470	12,703	-	-	-
2017년도	23,871	-	-	5,400	18,471	-	-	-
증감율	-19.7	-	-	19.8	-31.2	-	-	-

○ '18회계연도 지역발전특별회계 제주특별자치도계정은 19,173백만원을 지출하였음

- (이전지출) 주차환경개선지원, 지역하천정비 등으로 6,470백만원을 지출하였음

- (자산취득) 산업단지 진입도로건설을 위한 건설비 등으로 12,703백만원을 지출하였음

5) 이월 · 불용내역

□ 총괄

(단위: 백만원, %)

구 분	계	인건비	물건비	이전지출	자산취득	상환지출	전출금등	예비비 및 기타
예산현액	41,261,887 (100.0)	335,394 (0.8)	733,735 (1.8)	9,685,470 (23.5)	13,211,735 (32.0)	246,788 (0.6)	17,046,496 (41.3)	2,269 (0.0)
지출액	40,419,746 (100.0)	325,045 (0.8)	667,148 (1.7)	9,414,068 (23.3)	12,718,913 (31.5)	246,017 (0.6)	17,046,496 (42.2)	2,060 (0.0)
이월액	604,421 (100.0)	- -	46,941 (7.8)	180,665 (29.9)	376,606 (62.3)	- -	- -	209 (0.0)
불용액	237,719 (100.0)	10,349 (4.4)	19,646 (8.3)	90,737 (38.2)	116,216 (48.9)	771 (0.3)	- -	- -

○ '18회계연도 예산현액은 41,261,887백만원으로, 이 중 40,419,746백만원을 지출하여 집행률은 98.0%임

○ 다음연도 이월액은 604,421백만원으로

- 주요내역은 동절기 공사중지 및 절대공기 부족 346,028백만원, 균특회계 세수 부족 186,286백만원, 용지매입 및 관계기관 협의 지연 20,434백만원 등임

○ 불용액은 237,719백만원으로

- 주요내역은 집행잔액 116,588백만원, 지급사유 미발생 66,829백만원, 계획변경 또는 취소 53,452백만원 등임

□ 회계별 이월 · 불용내역

<일반회계>

(단위: 백만원, %)

구 분	계	인건비	물건비	이전지출	자산취득	상환지출	전출금등	예비비 및 기타
예산현액	20,672,983 (100.0)	299,947 (1.5)	407,712 (2.0)	3,213,038 (15.5)	937,732 (4.5)	17,331 (0.1)	15,797,223 (76.4)	0 -
지출액	20,574,043 (100.0)	290,320 (1.4)	367,777 (1.8)	3,189,551 (15.5)	912,005 (4.4)	17,167 (0.1)	15,797,223 (76.8)	0 -
이월액	46,263 (100.0)	0 -	30,845 (66.7)	1,688 (3.6)	13,730 (29.7)	0 -	0 -	0 -
불용액	52,676 (100.0)	9,626 (18.3)	9,090 (17.3)	21,799 (41.4)	11,998 (22.8)	164 (0.3)	0 -	0 -

○ '18회계연도 일반회계 예산현액은 20조 672,983백만원이며, 20조574,043백만원을 지출하여 집행률은 99.5%임

○ 다음연도 이월액은 46,263백만원으로

- 주요 사유로는 동절기 공사중지 및 절대공기 부족 39,935백만원, 기본사업비, 관계기관 협의지연 5,109백만원, 계약설계 및 설계지연 670백만원 등임

○ 불용액은 52,676백만원으로

- 주요 사유로는 지급사유 미발생 30,832백만원, 집행잔액 21,411백만원 등임

<교통시설특별회계 도로계정>

(단위: 백만원, %)

구 분	계	인건비	물건비	이전지출	자산취득	상환지출	전출금등	예비비 및 기타
예산현액	12,547,554 (100.0)	35,063 (0.3)	124,808 (1.0)	421,717 (3.4)	11,668,274 (93.0)	0 -	297,692 (2.4)	0 -
지출액	12,236,266 (100.0)	34,536 (0.3)	112,033 (0.9)	421,206 (3.4)	11,370,798 (92.9)	0 -	297,692 (2.4)	0 -
이월액	259,976 (100.0)	0 -	8,885 (3.4)	131 (0.1)	250,960 (96.5)	0 -	0 -	0 -
불용액	51,312 (100.0)	526 (1.0)	3,890 (7.6)	380 (0.7)	46,516 (90.7)	0 -	0 -	0 -

○ '18회계연도 교통시설특별회계 도로계정의 예산현액은 12조 547,554백만원이며, 지출액은 12조 236,266백만원으로 집행률은 97.5 94.6%임

○ 다음연도 이월액은 259,976백만원으로

- 주요 사유로는 동절기 공사중지 및 절대공기 부족 220,872백만원, 용지 매입지연 및 관계기관 협의지연 16,394백만원, 기본사업비 이월 7,417백만원, 계약체결 및 설계지연 4,020백만원 등임

○ 불용액은 51,312백만원으로

- 주요 사유로는 집행잔액 48,057백만원, 지급사유 미발생 3,188백만원 등임

<교통시설특별회계 철도계정>

(단위: 백만원, %)

구 분	계	인건비	물건비	이전지출	자산취득	상환지출	전출금등	예비비 및 기타
예산현액	3,572,494 (100.0)	0 -	149,035 (4.2)	2,946,268 (82.5)	70,506 (2.0)	0 -	406,685 (11.4)	0 -
지출액	3,569,372 (100.0)	0 -	147,776 (4.1)	2,944,405 (82.5)	70,506 (2.0)	0 -	406,685 (11.4)	0 -
이월액	108 (100.0)	0 -	108 (100.0)	0 -	0 -	0 -	0 -	0 -
불용액	3,014 (100.0)	0 -	1,152 (38.2)	1,863 (61.8)	0 -	0 -	0 -	0 -

○ '18회계연도 교통시설특별회계 철도계정의 예산현액은 3조 572,494백만원이며, 지출액은 3조 569,372백만원으로 집행률은 99.9%임

○ 다음연도 이월액 108백만원으로

- 사유는 동절기 공사중지 및 절대공기 부족임

○ 불용액은 3,014백만원으로

- 사유는 집행잔액임

<교통시설특별회계 교통체계관리계정>

(단위: 백만원, %)

구 분	계	인건비	물건비	이전지출	자산취득	상환지출	전출금등	예비비 및 기타
예산현액	477,017 (100.0)	0 -	3,518 (0.7)	473,499 (99.3)	0 -	0 -	0 -	0 -
지출액	468,344 (100.0)	0 -	2,714 (0.6)	465,630 (99.4)	0 -	0 -	0 -	0 -
이월액	677 (100.0)	0 -	677 (100.0)	0 -	0 -	0 -	0 -	0 -
불용액	7,996 (100.0)	0 -	128 (1.6)	7,869 (98.4)	0 -	0 -	0 -	0 -

○ '18회계연도 교통시설특별회계 교통체계관리계정 예산현액은 477,017백만원
이며, 지출액은 468,344백만원으로 집행률은 98.2%임

○ 다음연도 이월액은 677백만원으로

- 사유는 동절기 공사중지 및 절대공기 부족임

○ 불용액은 7,996백만원으로

- 주요 사유는 계획변경 및 취소 7,399백만원, 지급사유 미발생 435백만원, 집행
잔액 162백만원 등임

<교통시설특별회계 공항계정>

(단위: 백만원, %)

구 분	계	인건비	물건비	이전지출	자산취득	상환지출	전출금등	예비비 및 기타
예산현액	774,499 (100.0)	384 (0.0)	23,232 (3.0)	92,107 (11.9)	113,880 (14.7)	0 -	544,896 (70.4)	0 -
지출액	684,262 (100.0)	188 (0.0)	17,447 (2.5)	83,741 (12.2)	37,990 (5.6)	0 -	544,896 (79.6)	0 -
이월액	46,000 (100.0)	0 -	2,508 (5.5)	6,419 (14.0)	37,073 (80.6)	0 -	0 -	0 -
불용액	44,237 (100.0)	196 (0.4)	3,276 (7.4)	1,948 (4.4)	38,817 (87.7)	0 -	0 -	0 -

○ '18회계연도 교통시설특별회계 공항계정 예산현액은 774,499백만원이며, 지출액은 684,262백만원으로 집행률은 88.3%임

○ 다음연도 이월액은 46,000백만원으로

- 주요 사유는 동절기 공사중지 및 절대공기 부족 39,920백만원임

○ 불용액은 44,237백만원으로

- 주요 사유로는 집행잔액 23,529백만원, 계획변경 및 취소 19,707백만원 등임

<에너지및자원사업특별회계 투자계정>

(단위: 백만원, %)

구 분	계	인건비	물건비	이전지출	자산취득	상환지출	전출금등	예비비 및 기타
예산현액	14,586 (100.0)	0 -	3,508 (24.1)	11,078 (75.9)	0 -	0 -	0 -	0 -
지출액	14,374 (100.0)	0 -	3,429 (23.9)	10,945 (76.1)	0 -	0 -	0 -	0 -
이월액	0 -	0 -	0 -	0 -	0 -	0 -	0 -	0 -
불용액	212 (100.0)	0 -	79 (37.5)	133 (62.5)	0 -	0 -	0 -	0 -

- '18회계연도 에너지 및 자원사업 특별회계 투자계정 예산현액은 14,586백만원이며, 지출액은 14,374백만원으로 집행률은 98.5%임
- 다음연도 이월액은 없으며,
- 불용액은 212백만원으로 주요 사유는 집행잔액임

<혁신도시건설특별회계>

(단위: 백만원, %)

구 분	계	인건비	물건비	이전지출	자산취득	상환지출	전출금등	예비비 및 기타
예산현액	243,622 (100.0)	0	846 (0.3)	13,319 (5.5)	0	229,457 (94.2)	0	0
지출액	242,859 (100.0)	0	697 (0.3)	13,312 (5.5)	0	228,850 (94.2)	0	0
이월액	99 (100.0)	0	99 (100.0)	0	0	0	0	0
불용액	664 (100.0)	0	49 (7.4)	7 (1.1)	0	607 (91.4)	0	0

○ '18회계연도 혁신도시건설특별회계 예산현액은 243,622백만원이며, 지출액은 242,859백만원으로 집행률은 99.7%임

○ 다음연도 이월액은 99백만원으로

- 사유는 동절기 공사중지 및 절대공기 부족이며,

○ 불용액은 664백만원으로 집행잔액임

<지역발전특별회계 생활기반계정>

(단위: 백만원, %)

구 분	계	인건비	물건비	이전지출	자산취득	상환지출	전출금등	예비비 및 기타
예산현액	1,135,582 (100.0)	0 -	0 -	1,135,582 (100.0)	0 -	0 -	0 -	0 -
지출액	1,133,988 (100.0)	0 -	0 -	1,133,988 (100.0)	0 -	0 -	0 -	0 -
이월액	0 -	0 -	0 -	0 -	0 -	0 -	0 -	0 -
불용액	1,594 (100.0)	0 -	0 -	1,594 (100.0)	0 -	0 -	0 -	0 -

○ '18회계연도 지역발전특별회계 생활기반계정 예산현액은 1조 135,582백만원
이며, 지출액은 1조 133,988백만원으로 집행률은 99.9%임

○ 다음연도 이월액은 없으며

○ 불용액은 1,594백만원으로

- 주요사유는 지급사유 미발생 1,593백만원임

<지역발전특별회계 경제발전계정>

(단위: 백만원, %)

구 분	계	인건비	물건비	이전지출	자산취득	상환지출	전출금등	예비비 및 기타
예산현액	1,743,280 (100.0)	0 -	21,076 (1.2)	1,311,961 (75.3)	407,973 (23.4)	0 -	0 -	2,269 (0.1)
지출액	1,416,634 (100.0)	0 -	15,275 (1.1)	1,084,388 (76.5)	314,911 (22.2)	0 -	0 -	2,060 (0.1)
이월액	250,763 (100.0)	0 -	3,819 (1.5)	172,428 (68.8)	74,307 (29.6)	0 -	0 -	209 (0.1)
불용액	75,882 (100.0)	0 -	1,982 (2.6)	55,146 (72.7)	18,754 (24.7)	0 -	0 -	0 -

○ '18회계연도 지역발전특별회계 경제발전계정 예산현액은 1조 743,280백만원
이며, 지출액은 1조 416,634백만원으로 집행률은 81.3%임

○ 다음연도 이월액은 250,763백만원으로

- 주요 사유로는 세수부족 186,286백만원, 동절기 공사중지 및 절대공기 부족
 43,882백만원, 계속비 이월 6,157백만원 등임

○ 불용액은 75,882백만원으로

- 주요 사유로는 지급사유 미발생 29,781백만원, 계획변경 또는 취소 26,269백만원,
 집행잔액 19,407백만원임

<지역발전특별회계 제주특별자치도계정>

(단위: 백만원, %)

구 분	계	인건비	물건비	이전지출	자산취득	상환지출	전출금등	예비비 및 기타
예산현액	60,431 (100.0)	0 -	0 -	60,431 (100.0)	0 -	0 -	0 -	0 -
지출액	60,431 (100.0)	0 -	0 -	60,431 (100.0)	0 -	0 -	0 -	0 -
이월액	0 -	0 -	0 -	0 -	0 -	0 -	0 -	0 -
불응액	0 -	0 -	0 -	0 -	0 -	0 -	0 -	0 -

- '18회계연도 지역발전특별회계 제주특별자치도계정 예산현액은 60,431백만원이며, 전액 집행하였음(집행률은 100%)

<지역발전특별회계 세종특별자치시계정>

(단위: 백만원, %)

구 분	계	인건비	물건비	이전지출	자산취득	상환지출	전출금등	예비비 및 기타
예산현액	19,840 (100.0)	0 -	0 -	6,470 (32.6)	13,370 (67.4)	0 -	0 -	0 -
지출액	19,173 (100.0)	0 -	0 -	6,470 (33.7)	12,703 (66.3)	0 -	0 -	0 -
이월액	535 (100.0)	0 -	0 -	0 -	535 (100.0)	0 -	0 -	0 -
불용액	131 (100.0)	0 -	0 -	0 -	131 (100.0)	0 -	0 -	0 -

- '18회계연도 지역발전특별회계 세종특별자치시계정 예산현액은 19,840백만원이며, 지출액은 19,173백만원으로 집행률은 96.6%임
- 다음연도 이월액은 535백만원으로 사유는 산단진입도로 동절기 공사중지 및 절대공기 부족 등임
- 불용액은 131백만원으로 사유는 산단진입도로 공사비 및 부대비 집행잔액 등임

6) 이체·이용·전용내역

□ 총괄

(단위: 백만원, %)

구분	2018년	2017년	증감	증감율
이체	-162,260	-	-162,260	-
이용	17,007	16,134	873	5.4
전용	404,667	332,623	72,044	21.7

○ '18회계연도 이체액은 162,260백만원으로

- 정부조직법 개정('18.6.8.)으로 수자원 보전·이용 및 개발 기능이 환경부로 이관됨에 따라 일반회계 및 지역발전특별회계의 일부 사업 예산이 환경부로 이체된 금액과
- 배출권거래제 운영 업무가 환경부로 일원화('17.12)됨에 따라 에너지및자원사업 특별회계 배출권거래제 사업 일부 예산이 환경부로 이체된 금액임

○ '18회계연도 이용액은 17,007백만원으로

- 주요 사유로는 집중호우에 의한 재해복구사업비를 충당하기 위함

○ '18회계연도 전용액은 404,667백만원으로

- 주요 사유로는 재정집행 추진을 위한 사업내 목간 전용 355,047백만원, 인건비 및 공공요금 부족액 충당 21,200백만원, 재해복구비 부족액 충당 4,144백만원 등임

□ 회계별 이체 · 이용 · 전용내역

(단위: 백만원, %)

구분		2018년	2017년	증감	증감율
이체	합 계	-162,260	0	-162,260	-
	일반회계	-143,755	0	-143,755	-
	특별회계	-18,505	0	-18,505	-
	에너지및자원사업특별회계	-1,857	-	-1,857	-
	(투자계정)	-1,857	-	-1,857	-
	지역발전특별회계	-16,648	-	-16,648	-
	(생활기반계정)	-16,648	-	-16,648	-
이용	합 계	17,007	16,134	873	5.4
	일반회계	15,659	16,134	-475	-2.9
	특별회계	1,348	0	1,348	-
	지역발전특별회계	1,348	-	1,348	-
	(경제발전계정)	1,348	-	1,348	-
전용	합 계	404,667	332,623	72,044	21.7
	일반회계	54,870	46,296	8,575	18.5
	특별회계	349,796	286,327	63,469	22.2
	교통시설특별회계	306,044	231,228	59,751	26.8
	(도로계정)	282,736	222,984	59,751	26.8
	(철도계정)	21,944	-	21,944	-
	(공항계정)	1,365	8,244	-6,879	-83.4
	에너지및자원사업특별회계	-	182	-182	-100.0
	(투자계정)	-	182	-182	-100.0
	지역발전특별회계	43,752	54,917	-13,465	-24.5
	(경제발전계정)	41,452	54,917	-13,465	-24.5
	(세종특별자치시계정)	2,300	-	2,300	-

○ '18회계연도 이체액은 162,260백만원이며,

- 일반회계 이체액은 143,755백만원으로

· 정부조직법 개정('18.6.8.)으로 수자원 보전 · 이용 및 개발 기능이 환경부로 이관됨에 따른 이체액임

- 에너지및자원사업특별회계 이체액은 1,857백만원으로

· 배출권거래제 운영 업무가 환경부로 일원화('17.12)됨에 따른 이체액

- 지역발전특별회계 이체액은 16,648백만원으로
 - 정부조직법 개정('18.6.8.)으로 수자원 보전·이용 및 개발 기능이 환경부로 이관됨에 따른 이체액임
- '18회계연도 이용액은 17,007백만원이며,
 - 일반회계 이용액은 15,659백만원으로
 - 집중호우에 의한 재해복구사업비를 충당하기 위함
 - 지역발전특별회계 이용액은 1,348백만원으로
 - 기납부 기반시설 부담금의 국고분 환급의무로 부족예산을 추가 확보하기 위함
- '18회계연도 전용액은 404,667백만원이며,
 - 일반회계의 전용액은 54,870백만원으로
 - 주요 사유는 사업계획 변경 및 기타 41,730백만원, 인건비 부족액 충당 8,568백만원, 재해복구비 부족액 충당 4,144백만원 등임
 - 교통시설특별회계의 전용액은 306,044백만원으로
 - 주요 사유로는 도로사업의 보상조기추진, 원활한 사업추진 등으로 282,736백만원 전용
 - 지역발전특별회계의 전용액은 43,752백만원으로
 - 주요 사유로는 산업단지진입도로 보상조기추진, 원활한 사업추진 등으로 39,048백만원 전용

2. 수입지출결산 분석

1) 수입지출결산 총괄

총괄

(단위: 백만원, %)

구 분	당회계연도			전년도 결산액	전년대비 증감율
	수정계획액 (A)	결산액 (B)	(B/A)		
자동차사고피해지원기금	234,541	259,919	110.8	263,883	-1.5
주택도시기금	73,821,480	64,521,336	87.4	57,729,368	11.8

○ 자동차사고피해지원기금

- 수입결산에서는 여유자금회수가 감소하여 전년 대비 1.5%감소, 계획 대비 110.8% 달성하였으며, 지출결산에서는 통화금융기관예치금인 여유자금운용이 감소하여 결산액은 전년 대비 1.5% 감소, 계획 대비 110.8% 달성

○ 주택도시기금

- 수입결산에서는 국민주택채권 발행, 여유자금 회수 등이 증가하여 전년 대비 11.8%증가, 계획 대비 87.4% 달성하였으며, 지출결산에서는 차입금원리금상환, 정부내부지출 등이 증가하여 결산액은 전년 대비 11.8% 증가, 계획 대비 87.4% 달성

□ 기금별 수입·지출결산 총괄

<자동차사고피해지원기금>

(단위: 백만원, %)

구 분		수정계획액 (A)	결산액 (B)	증감	
				(B-A)	%
수입 (자금조달)	자체수입	62,336	52,629	-9,707	-15.6
	정부내부수입	-	-	-	-
	차입금	-	-	-	-
	여유자금회수	172,205	207,290	35,085	20.4
합계		234,541	259,919	25,378	10.8
지출 (자금운용)	사업비	61,328	61,328	-	-
	기금운영비	-	-	-	-
	정부내부지출	-	-	-	-
	차입금원금상환	-	-	-	-
	차입금이자상환	-	-	-	-
	여유자금운용	173,213	198,591	25,378	14.7

○ 수입(자금조달)

- 기타경상이전수입 등 자체수입은 계획 대비 84.4%, 정부예금회수 등 여유자금 회수는 120.4% 달성

○ 지출(자금운용)

- 피해자지원 등 사업비는 계획 대비 100.0%, 통화금융기관예치금 등 여유자금 운용은 114.7% 집행

<주택도시기금>

(단위: 백만원, %)

구 분		수정계획액 (A)	결산액 (B)	증감	
				(B-A)	%
수입 (자금조달)	자체수입	16,583,878	12,529,929	-4,053,949	-24.4
	정부내부수입	29,845,842	29,743,118	-102,724	-0.3
	차입금	15,000,000	15,116,172	116,172	0.8
	여유자금회수	12,391,760	7,132,118	-5,259,642	-42.4
합계		73,821,480	64,521,336	-9,300,144	-12.6
지출 (자금운용)	사업비	24,101,222	23,183,120	-918,102	-3.8
	기금운영비	259,779	249,351	-10,428	-4.0
	정부내부지출	9,454,752	9,453,344	-1,408	0.0
	차입금원금상환	25,601,500	25,340,996	-260,504	-1.0
	차입금이자상환	2,322,500	2,237,425	-85,075	-3.7
	여유자금운용	12,081,727	4,057,099	-8,024,628	-66.4

○ 수입(자금조달)

- 용자원금회수 등 자체수입은 계획 대비 75.6%, 기타민간예수금 등 정부내부 수입은 99.7%, 국공채수입 등 차입금은 100.8%, 정부예금회수 등 여유자금회수는 57.6% 달성

○ 지출(자금운용)

- 분양주택 및 임대주택지원 등 사업비는 계획 대비 96.2%, 위탁수수료 등 기금 운영비는 96.0%, 공공자금관리기금 예탁금 등 정부내부지출은 100.0%, 국공채 원금상환 등 차입금원금상환은 99.0%, 기타민간예수금이자상환 등 차입금이자상환은 96.3%, 비통화금융기관예치금 등 여유자금운용은 33.6% 집행

<참고> 최근 5개년간 수입지출결산 내역

□ 수입

(단위: 백만원)

구 분		수정수입계획액	징수결정액	수납액	불납결손액	미수납액
자동차사고피해지원 기금	2017	243,833	263,883	(263,883) 263,883	0	0
	2018	234,541	259,919	(259,919) 259,919	0	0
주택도시기금	2014	46,512,804	64,689,075	(64,689,075) 64,689,075	0	0
	2015	53,144,347	79,973,266	(79,973,266) 79,973,266	0	0
	2016	62,295,610	67,438,992	(59,338,992) 67,438,992	0	0
	2017	68,893,276	67,702,794	(57,729,368) 66,529,368	50,091	1,123,335
	2018	73,821,480	70,313,475	(64,521,336) 69,321,336	38,075	954,064

□ 지출

(단위: 백만원)

구 분		수정지출계획액	지출계획현액	지출액	다음연도 이월액	불용액
자동차사고피해지원 기금	2017	243,833	243,833	(263,883) 263,883	0	15,035
	2018	234,541	234,541	(259,919) 259,919	0	0
주택도시기금	2014	46,512,804	46,512,923	(64,689,075) 64,689,075	59,806	2,588,591
	2015	53,144,347	53,204,153	(79,973,266) 79,973,266	656	2,744,513
	2016	62,295,610	62,296,266	(59,338,992) 67,438,992	100	1,829,795
	2017	68,893,276	68,893,376	(57,729,368) 66,529,368	338	2,018,594
주택도시기금	2018	73,821,480	73,821,818	(64,521,336) 69,321,336	1,238	1,274,617

2) 수입결산

〈자동차사고피해지원기금〉

(단위: 백만원, %)

구 분	수정 수입계획액 (A)	징수결정액	수납액		B/A	B/C	불납 결손액	미수납액
			18년(B)	17년(C)				
합계	234,541	259,919	259,919	263,883	110.8	98.5	-	-
자체수입	62,336	52,629	52,629	49,699	84.4	105.9	-	-
정부내부수입	-	-	-	-	-	-	-	-
차입금	-	-	-	-	-	-	-	-
여유자금회수	172,205	207,290	207,290	214,185	120.4	96.8	-	-

○ 자체수입

- 기타재산수입, 법정부담금, 기타민간용자원금회수 등 자체수입은 계획 대비 84.4% 달성, 전년 대비 5.9% 증가

○ 여유자금회수

- 통화금융기관예치금회수 실적으로 계획 대비 120.4% 달성, 전년 대비 3.2% 감소

<주택도시기금>

(단위: 백만원, %)

구 분	수정 수입계획액 (A)	징수결정액	수납액		B/A	B/C	불납 결손액	미수납액
			18년(B)	17년(C)				
합계	73,821,480	70,313,475	64,521,336	57,729,368	87.4	111.8	38,075	954,064
자체수입	16,583,878	13,522,068	12,529,929	13,102,903	75.6	95.6	38,075	954,064
정부내부수입	29,845,842	29,743,118	29,743,118	25,789,684	99.7	115.3	-	-
차입금	15,000,000	15,116,172	15,116,172	14,342,052	100.8	105.4	-	-
여유자금회수	12,391,760	11,932,118	7,132,118	4,494,728	57.6	158.7	-	-

○ 자체수입

- 정부출자수입, 기타경상이전수입 등은 계획 대비 초과 달성하였으나, 기타민간
용자원금회수 등 실적 감소로 인해 자체수입은 계획 대비 75.6% 달성, 전년
대비 4.4% 감소
- 미수납액은 용자원리금 이행기한도래 등으로 기타민간용자원금회수에서
402,832백만원, 기타민간이자수입에서 551,685백만원 발생
- 불납결손액은 용자원리금 소멸시효 완성 등으로 기타민간용자원금회수에서
11,999백만원, 기타민간이자수입에서 26,076백만원 발생

○ 정부내부수입

- 일반회계전입금, 기금전입금은 계획 대비 100.0%, 기타민간예수금은 계획 대비
99.8% 달성하여 정부내부수입은 계획 대비 99.7% 달성하였으며, 전년 대비
15.3% 증가

○ 차입금

- 국민주택채권 발행실적으로 계획 대비 100.8% 달성, 전년 대비 5.4% 증가

○ 여유자금회수

- 통화금융기관 및 비통화금융기관예치금회수 실적으로 계획 대비 57.6% 달성,
전년 대비 158.7% 증가

3) 지출결산

<자동차사고피해지원기금>

(단위: 백만원, %)

구 분	수정지출 계획액 (A)	지출계획 현액	지출액		B/A	B/C	다음연도 이월액	불용액
			18년(B)	17년(C)				
합계	234,541	234,541	259,919	263,883	110.8	98.5	-	-
사업비	61,328	61,328	61,328	56,593	100.0	108.4	-	-
기금운영비	-	-	-	-	-	-	-	-
정부내부지출	-	-	-	-	-	-	-	-
차입금원금상 환	-	-	-	-	-	-	-	-
차입금이자상 환	-	-	-	-	-	-	-	-
여유자금운용	173,213	173,213	198,591	207,290	114.7	95.8	-	-

○ 사업비

- 민간위탁사업비인 사업비는 전년 대비 8.4% 증가하여 계획 대비 100.0% 집행

○ 여유자금운용

- 통화금융기관예치금인 여유자금운용은 4.2% 감소하여 계획 대비 114.7% 집행

<주택도시기금>

(단위: 백만원, %)

구 분	수정지출 계획액 (A)	지출계획 현액	지출액		B/A	B/C	다음연도 이월액	불용액
			18년(B)	17년(C)				
합계	73,821,480	73,821,818	64,521,336	57,729,368	87.4	111.8	1,238	1,274,617
사업비	24,101,222	24,101,249	23,183,120	21,131,585	96.2	109.7	976	917,153
기금운영비	259,779	260,091	249,351	256,268	96.0	97.3	262	10,477
정부내부지출	9,454,752	9,454,752	9,453,344	8,232,161	100.0	114.8	-	1,408
차입금원금상 환	25,601,500	25,601,500	25,340,996	21,846,522	99.0	116.0	-	260,504
차입금이자상 환	2,322,500	2,322,500	2,237,425	2,189,381	96.3	102.2	-	85,075
여유자금운용	12,081,727	12,081,727	4,057,099	4,073,450	33.6	99.6	-	-

○ 사업비

- 구입·전세자금 등 사업비는 전년 대비 9.7% 증가하여 계획 대비 96.2% 집행

○ 기금운영비

- 위탁수수료 등 기금운영비는 전년 대비 2.7% 감소하여 계획 대비 96.0% 집행

○ 정부내부지출

- 사학진흥기금예탁금, 공공자금관리기금예수금 원금상환 등 정부내부지출은 전년 대비 14.8% 증가하여 계획 대비 100.0% 집행

○ 차입금원금상환

- 기타민간예수금 및 국민주택채권 등 차입금원금상환은 전년 대비 16.0% 증가하여 계획 대비 99.0% 집행

○ 차입금이자상환

- 기타민간예수금 및 국민주택채권 등 차입금이자상환은 전년 대비 2.2% 증가하여 계획 대비 96.3% 집행

○ 여유자금운용

- 통화금융기관 및 비통화금융기관예치금 등 여유자금운용은 전년 대비 0.4% 감소하여 계획 대비 33.6% 집행

4) 성질별 지출실적

<자동차사고피해지원기금>

(단위: 백만원, %)

구 분	계	인건비	물건비	이전지출	자산취득	상환지출	전출금등	예비비 및 기타	여유자금 운용
2018	259,919	-	-	61,328	-	-	-	-	198,591
2017	263,883	-	-	56,593	-	-	-	-	207,290
증감율	-1.5	-	-	8.4	-	-	-	-	-4.2

- 전년 대비 민간위탁사업비인 이전지출은 8.4% 증가하였으나, 통화금융기관 예치금인 여유자금운용은 4.2% 감소하여 지출실적은 전년 대비 1.5% 감소

<주택도시기금>

(단위: 백만원, %)

구 분	계	인건비	물건비	이전지출	자산취득	상환지출	전출금등	예비비 및 기타	여유자금 운용
2018	64,521,336	-	252,170	851,345	31,044,571	27,641,285	674,865	8,588	4,048,511
2017	57,729,368	-	256,180	706,773	28,469,139	24,121,420	101,493	7,904	4,066,459
증감율	11.8	-	-1.6	20.5	9.0	14.6	564.9	8.7	-0.4

- 전년 대비 물건비는 1.6%, 여유자금운용은 0.4% 감소하였으나, 이전지출은 20.5%, 자산취득은 9.0%, 상환지출은 14.6%, 전출금 등 564.9%, 예비비 및 기타는 8.7% 증가하여 지출실적은 전년 대비 11.8% 증가

5) 기금 지출 이월 · 불용내역

<자동차사고피해지원기금>

(단위: 백만원, %)

구 분	계	인건비	물건비	이전지출	자산취득	상환지출	전출금등	예비비 및 기타	여유자금 운용
지출 계획현액	234,541 (100.0)	-	-	61,328 (26.1)	-	-	-	-	173,213 (73.9)
지출액	259,919 (100.0)	-	-	61,328 (23.6)	-	-	-	-	198,591 (76.4)
이월액	-	-	-	-	-	-	-	-	-
불용액	-	-	-	-	-	-	-	-	-

○ 지출계획액 전액 지출

<주택도시기금>

(단위: 백만원, %)

구 분	계	인건비	물건비	이전지출	자산취득	상환지출	전출금등	예비비 및 기타	여유자금 운용
지출 계획현액	73,821,818 (100.0)	- -	268,210 (0.4)	926,986 (1.3)	31,881,758 (43.2)	27,987,257 (37.9)	674,865 (0.9)	31,015 (0.0)	12,051,727 (16.3)
지출액	64,521,336 (100.0)	- -	252,170 (0.4)	851,345 (1.3)	31,044,571 (48.1)	27,641,285 (42.8)	674,865 (1.0)	8,588 (0.0)	4,048,511 (6.3)
이월액	1,238 (100.0)	- -	1,238 (100.0)	- -	- -	- -	- -	- -	- -
불용액	1,274,617 (100.0)	- -	14,802 (1.2)	75,641 (5.9)	837,187 (65.7)	345,972 (27.1)	- -	1,015 (0.1)	- -

○ 물건비 1,238백만원은 이월, 미사용금액인 1,274,617백만원은 불용 처리

6) 출연금 및 보조금 지출현황

□ 기금별 출연금 및 보조금 지출실적

<주택도시기금>

(단위: 백만원)

구 분	지출대상기관	지출목적	금액	
			2018	2017
보조금	제주국제자유도시개발센터 및 지자체	행복주택출자	176,182	0
	지자체	국민임대출자	120,207	98,768
		다가구매입임대출자	184,554	151,061
		영구임대출자	28,627	51,267
		행복주택출자	0	130,731
	한국토지주택공사 및 지자체	전세임대경상보조	90,934	75,306

제3장. 재무제표 분석

1. 재정상태 분석

(단위: 백만원, %)

구 분	2018(A)	2017(B)	증 감	
			금액 (C=A-B)	비 율 (C/B)
자산합계 (a)	644,366,205	635,062,730	9,303,475	1.5 %
I. 유동자산	66,938,633	66,143,719	794,914	1.2 %
II. 투자자산	149,981,737	134,896,316	15,085,421	11.2 %
III. 일반유형자산	127,736,301	128,546,129	(809,828)	(0.6 %)
IV. 사회기반시설	297,896,885	305,432,536	(7,535,651)	(2.5 %)
V. 무형자산	26,381	32,727	(6,346)	(19.4 %)
VI. 기타비유동자산	1,786,268	11,304	1,774,964	15,702.1 %
부채합계 (b)	154,565,044	145,810,974	8,754,070	6.0 %
I. 유동부채	88,120,586	83,732,381	4,388,205	5.2 %
II. 장기차입부채	61,753,112	59,033,219	2,719,893	4.6 %
III. 장기충당부채	81,000	70,330	10,670	15.2 %
IV. 기타비유동부채	4,610,346	2,975,045	1,635,301	55.0 %
순자산(a-b)	489,801,161	489,251,756	549,405	0.1 %

□ 2017년 대비 유동자산 7,949억원 증가, 투자자산 15조 854억원 증가, 일반유형 자산 8,098억원 감소, 사회기반시설 7조 5,357억원 감소, 무형자산 63억원 감소 및 기타비유동자산 1조 7,750억원 증가 등 결과로 총 자산이 9조 3,035억원 증가함.

- 현금및현금성자산 462 억원 감소, 단기금융상품 132억원 증가, 단기투자증권 3조 1,753억원 감소, 미수채권 2,672억원 증가, 단기대여금 3조 6,477억원 증가, 기타유동자산 883억원 증가 등으로 인한 유동자산 7,949억원 증가
- 장기금융상품 480억원 감소, 장기투자증권 3조 6,212원 증가, 장기대여금 11조 5,122억원 증가 등으로 인한 투자자산 15조 854억원 증가 등으로 인한 투자 자산 15조 854억원 증가
- 토지 2조 4,522억원 감소, 건물 410억원 감소, 구축물 7,351억원 증가, 기계장치 167억원 감소, 집기비품차량운반구 146 억원 감소, 기타일반유형자산 32억원 증가, 건설중인일반유형자산 9,764억원 증가 등으로 인한 일반유형자산 8,098 억원 감소

- 도로 2조 2,569억원 감소, 철도 2,594억원 증가, 댐 2조 8,075억원 감소, 공항 2,939억원 증가, 하천 1조 2,314억원 감소, 상수도 1조 8,242억원 감소, 건설중 인사회기반시설 310억원 증가 등으로 인한 사회기반시설 7조 5,357억원 감소
 - 소프트웨어 31억원 감소, 기타무형자산 32억원 감소로 인한 무형자산 63억원 감소
 - 기타의기타비유동자산 1조 7,750억원 증가 등으로 인한 기타비유동자산 1조 7,750억원 증가
- 2017년 대비 유동부채 4조 3,882억원 증가, 장기차입부채 2조 7,199억원 증가, 장기충당부채 107억원 증가, 기타 비유동부채 1조 6,353억원 증가 등으로 부채가 8조 7,541억원 증가함.
- 단기차입금 2조 9,959억원 증가, 유동성장기차입부채 1조 90억원 증가, 기타 유동부채 3,833억원 증가 등으로 인한 유동부채 4조 3,882억원 증가
 - 국채 2조 8,071억원 증가, 장기차입금 872억원 감소 등으로 인한 장기차입부채 2조 7,199억원 증가
 - 퇴직급여충당부채 31억원 감소, 기타장기충당부채 138억원 증가 등으로 인한 장기충당부채 107억원 증가
 - 장기미지급금 1조 6,210억 증가, 기타의기타비유동부채 143억 증가 등으로 인한 기타비유동부채 1조 6,353억원 증가

2. 재정운영 분석

(단위: 백만원, %)

구 분	2018(A)	2017(B)	증 감	
			금액(C=A-B)	비 율(C/B)
I. 프로그램순원가	16,627,611	15,766,790	860,821	5.5 %
II. 관리운영비	368,255	366,156	2,099	0.6 %
III. 비배분비용	5,225,905	10,977,512	(5,751,607)	(52.4 %)
IV. 비배분수익	6,082,634	2,246,350	3,836,284	170.8 %
V. 재정운영순원가(I + II + III - IV)	16,139,137	24,864,109	(8,724,972)	(35.1 %)
VI. 비교환수익 등	585,241	141,536	443,705	313.5 %
VII. 재정운영결과(V - VI)	15,553,896	24,722,573	(9,168,677)	(37.1 %)

□ 프로그램 순원가 주요 증감내역

- 주택시장안정및주거복지향상 327,066백만원 증가, 분양주택등지원 19,180백만원 증가, 구입전세자금 67,652백만원 감소, 임대주택지원(용자,출자) 126,548백만원 감소, 도시재생활성화 등 2,732백만원 증가, 고속도로건설 121,893백만원 증가, 국도건설 79,346백만원 증가, 도로관리 167,338백만원 증가, 민자도로건설및관리 207,175백만원 증가, 지자체도로건설 229,933백만원 감소, 고속철도건설 489,689백만원 증가, 일반철도건설 1,118,006백만원 감소, 철도안전및운영 251,895백만원 증가, 광역철도건설 241,496백만원 감소, 도시철도건설 238,394백만원 증가, 도시도경영개선지원 2,919백만원 증가, 일반공항건설및관리 6,204백만원 감소, 항공발전지원 2,448백만원 증가, 항공운영지원 1,501백만원 증가, 물류정책 1,658백만원 증가, 국토교통연구개발 20,404백만원 증가, 국토교통정보화 21,112백만원 증가, 건설정책지원 14,107백만원 감소, 광역교통정책 11,992백만원 감소, 자동차및교통정책 7,668백만원 증가, 건설기술정책 5,982백만원 감소, 대중교통육성 1,044백만원 감소, 도시정책 1,866백만원 증가, 기후변화대응 1,214백만원 감소, 용수공급및개바 6,346백만원 감소, 수자원정책 2,882백만원 감소, 댐건설및댐치수능력증대 18,117백만원 감소, 하천관리및홍수예보 37,172백만원 감소, 지역개바 3,592백만원 감소, 도시정책 276,048백만원 증가, 국토정보관리 7,152백만원 증가, 국토지리정보원운영 3,862백만원 감소, 산업단지개발및지원 11,343백만원 증가 임.

□ 관리운영비 주요증감내역

- 인건비 3,256백만원 증가하였으며, 경비는 1,158백만원 감소함
 - 경비의 주요 증가내역은 복리후생비 3,028백만원 증가, 세금과공과 656백만원 증가, 수도광열비 184백만원 증가 등
 - 경비의 주요 감소내역은, 인쇄비 499백만원 감소, 지급수수료 1,147백만원 감소, 수선유지비 1,865백만원 감소, 외주용역비 1,690백만원 감소 등

□ 비배분비용 주요증감내역

- 세금과공과 3,116백만원 감소, 감가상각비 2,007,988백만원 감소, 대손상각비 17,093백만원 감소, 이자비용 4,932백만원 감소, 평가손시 646,957백만원 감소, 자산처분손시 1,199백만원 증가, 기타비용 3,072,782백만원 감소 등

□ 비배분수익 주요증감내역

- 재화및용역제공수익 14,968백만원 감소, 이자수익 103,777백만원 증가, 자산처분이익 3,257,597백만원 증가, 기타수익 489,878백만원 증가임.
- 부담금수익 1,894백만원 증가, 기타비교환수익 13,304백만원 감소, 기타재원 조달및이전 455,115백만원 증가임

3. 순자산변동 분석

(단위: 백만원, %)

구분	2018(A)	2017(B)	증 감	
			금액(C=A-B)	비율(C/B)
I. 기초순자산	489,251,756	482,100,381	7,151,375	1.5 %
II. 재정운영결과	15,553,896	24,722,573	(9,168,677)	(37.1 %)
III. 재원의 조달및이전	23,923,605	30,506,955	(6,583,350)	(21.6 %)
IV. 조정항목	(7,820,304)	1,366,993	(9,187,297)	(672.1 %)
V. 기말순자산 (I - II + III + IV)	489,801,161	489,251,756	549,405	0.1 %

재원의조달 및 이전항목 주요 증감은

- 국고수입 4,031,448백만원 증가, 부담금수익 108,625백만원 감소, 제재금수익 18,985백만원 증가, 기타비교환수익 2,038백만원 증가, 무상이전수입 7,806,322백만원 감소, 채무면제이익 129,189백만원 감소, 기타재원조달 42,692백만원 증가임

재원의 이전의 주요증감은

- 국고이전지출 1,866,531백만원 증가, 무상이전지출 791,467백만원 증가, 기타재원이전 23,621백만원 감소임

조정항목

- 투자증권평가손익 5,161,404백만원 감소, 자산재평가이익 605,778백만원 증가, 정부조직개편등에 따른 순자산 증감 4,949,166백만원 감소, 기타순자산의 증가 317,495백만원의 증가임

Ⅱ. 세입세출(수입지출)결산

제1장 세입세출결산

제1장. 세입세출결산

1. 세입결산보고서

□ 총괄

구 분	세입예산액 (A)	이체등증감액 (B)	세입예산현액 (C)=A+B
합 계	17,643,340,000,000	-461,275,000	17,642,878,725,000
일반회계	131,640,000,000	-461,275,000	131,178,725,000
특별회계	17,511,700,000,000	0	17,511,700,000,000
교통시설특별회계	16,835,361,000,000	0	16,835,361,000,000
도로계정	12,071,671,000,000	0	12,071,671,000,000
철도계정	3,562,398,000,000	0	3,562,398,000,000
교통체계관리계정	476,874,000,000	0	476,874,000,000
공항계정	724,418,000,000	0	724,418,000,000
에너지및자원사업특별회계	0	0	0
투자계정	0	0	0
혁신도시건설특별회계	173,772,000,000	0	173,772,000,000
지역발전특별회계	502,567,000,000	0	502,567,000,000
생활기반계정	185,806,000,000	0	185,806,000,000
경제발전계정	313,933,000,000	0	313,933,000,000
제주특별자치도계정	2,828,000,000	0	2,828,000,000
세종특별자치시계정	0	0	0

(단위: 원)

징수결정액	수 납 액 (D)	불납결손액	미 수 납 액
18,962,830,922,250	18,022,495,345,720	3,611,302,800	936,724,273,730
118,113,429,200	84,405,384,180	0	33,708,045,020
18,844,717,493,050	17,938,089,961,540	3,611,302,800	903,016,228,710
17,324,774,388,410	17,226,957,189,890	6,790,000	97,810,408,520
12,356,568,715,990	12,275,510,503,450	6,790,000	81,051,422,540
3,646,076,020,250	3,639,998,004,480	0	6,078,015,770
508,084,511,730	508,036,647,390	0	47,864,340
814,045,140,440	803,412,034,570	0	10,633,105,870
14,547,990	14,547,990	0	0
14,547,990	14,547,990	0	0
188,030,666,670	188,030,666,670	0	0
1,331,897,889,980	523,087,556,990	3,604,512,800	805,205,820,190
823,417,011,310	218,651,774,740	3,521,793,710	601,243,442,860
508,177,274,180	304,132,177,760	82,719,090	203,962,377,330
224,885,000	224,885,000	0	0
78,719,490	78,719,490	0	0

□ 회계별 세입결산

구 분	세입예산액 (A)	이체 등증감액 (B)	세입예산현액 (C)=A+B	징수결정액
합 계	17,643,340,000,000	-461,275,000	17,642,878,725,000	18,962,830,922,250
일반회계	131,640,000,000	-461,275,000	131,178,725,000	118,113,429,200
11관 재산수입	13,510,000,000	-99,797,000	13,410,203,000	7,666,146,100
51항 관유물대여료	1,765,000,000	-400,000	1,764,600,000	2,679,161,830
511목 토지대여료	1,542,000,000	0	1,542,000,000	2,452,287,500
512목 건물대여료	211,000,000	-400,000	210,600,000	224,437,470
513목 기타관유물대여료	12,000,000	0	12,000,000	2,436,860
54항 기타이자수입및재산수입	11,745,000,000	-99,397,000	11,645,603,000	4,986,984,270
545목 기타재산수입	11,745,000,000	-99,397,000	11,645,603,000	4,986,984,270
12관 경상이전수입	96,868,000,000	-359,857,000	96,508,143,000	95,058,742,550
56항 벌금,몰수금및과태료	6,213,000,000	0	6,213,000,000	7,250,721,500
561목 벌금및과료	509,000,000	0	509,000,000	1,177,337,520
563목 과태료	261,000,000	0	261,000,000	1,606,367,640
564목 징계부과금	19,000,000	0	19,000,000	18,116,280
565목 과징금	5,424,000,000	0	5,424,000,000	4,448,900,060
57항 변상금및위약금	712,000,000	-9,785,000	702,215,000	16,576,946,950
571목 변상금	267,000,000	-2,797,000	264,203,000	727,869,930
572목 위약금	445,000,000	-6,988,000	438,012,000	15,849,077,020
58항 가산금	15,000,000	0	15,000,000	369,608,520
581목 가산금	15,000,000	0	15,000,000	369,608,520
59항 기타경상이전수입	89,928,000,000	-350,072,000	89,577,928,000	70,861,465,580
596목 기타경상이전수입	89,928,000,000	-350,072,000	89,577,928,000	70,861,465,580
13관 재화및용역판매수입	14,497,000,000	-1,621,000	14,495,379,000	10,481,639,240
65항 면허료및수수료	384,000,000	0	384,000,000	3,109,642,610
651목 면허료및수수료	384,000,000	0	384,000,000	3,109,642,610
69항 잡수입	14,113,000,000	-1,621,000	14,111,379,000	7,371,996,630
691목 기타잡수입	14,113,000,000	-1,621,000	14,111,379,000	7,371,996,630
14관 수입대체경비수입	3,886,000,000	0	3,886,000,000	1,906,237,410
65항 면허료및수수료	2,302,000,000	0	2,302,000,000	305,181,580
651목 면허료및수수료	2,302,000,000	0	2,302,000,000	305,181,580
69항 잡수입	1,584,000,000	0	1,584,000,000	1,601,055,830
691목 기타잡수입	1,584,000,000	0	1,584,000,000	1,601,055,830

(단위: 원)

수 납 액 (D)	불납결손액	미 수 납 액	세입예산현액과 수납액의 차(D-C)	예산현액대비 증감사유
18,022,495,345,720	3,611,302,800	936,724,273,730	379,616,620,720	
84,405,384,180	0	33,708,045,020	-46,773,340,820	
5,505,983,040	0	2,160,163,060	-7,904,219,960	
1,623,166,010	0	1,055,995,820	-141,433,990	
1,398,728,540	0	1,053,558,960	-143,271,460	
224,437,470	0	0	13,837,470	
0	0	2,436,860	-12,000,000	
3,882,817,030	0	1,104,167,240	-7,762,785,970	
3,882,817,030	0	1,104,167,240	-7,762,785,970	
66,479,782,110	0	28,578,960,440	-30,028,360,890	
4,455,747,720	0	2,794,973,780	-1,757,252,280	
86,075,000	0	1,091,262,520	-422,925,000	
287,150,500	0	1,319,217,140	26,150,500	
116,280	0	18,000,000	-18,883,720	
4,082,405,940	0	366,494,120	-1,341,594,060	
585,979,750	0	15,990,967,200	-116,235,250	
160,897,400	0	566,972,530	-103,305,600	
425,082,350	0	15,423,994,670	-12,929,650	
16,037,060	0	353,571,460	1,037,060	
16,037,060	0	353,571,460	1,037,060	
61,422,017,580	0	9,439,448,000	-28,155,910,420	
61,422,017,580	0	9,439,448,000	-28,155,910,420	
9,928,898,410	0	552,740,830	-4,566,480,590	
3,103,953,900	0	5,688,710	2,719,953,900	
3,103,953,900	0	5,688,710	2,719,953,900	
6,824,944,510	0	547,052,120	-7,286,434,490	
6,824,944,510	0	547,052,120	-7,286,434,490	
1,788,461,010	0	117,776,400	-2,097,538,990	
305,181,580	0	0	-1,996,818,420	
305,181,580	0	0	-1,996,818,420	
1,483,279,430	0	117,776,400	-100,720,570	
1,483,279,430	0	117,776,400	-100,720,570	

구 분	세입예산액 (A)	이체 등 증감액 (B)	세입예산현액 (C)=A+B	징수결정액
15관 관유물매각대	2,879,000,000	0	2,879,000,000	3,000,663,900
71항 고정자산매각대	264,000,000	0	264,000,000	0
711목 건물매각대	112,000,000	0	112,000,000	0
712목 기계기구매각대	3,000,000	0	3,000,000	0
713목 기타고정자산매각대	149,000,000	0	149,000,000	0
72항 토지및무형자산매각대	2,615,000,000	0	2,615,000,000	3,000,663,900
721목 토지매각대	2,615,000,000	0	2,615,000,000	3,000,663,900
교통시설특별회계	16,835,361,000,000	0	16,835,361,000,000	17,324,774,388,410
(도로계정)	12,071,671,000,000	0	12,071,671,000,000	12,356,568,715,990
11관 재산수입	53,643,000,000	0	53,643,000,000	86,586,847,210
51항 관유물대여료	19,612,000,000	0	19,612,000,000	30,797,565,770
511목 토지대여료	19,566,000,000	0	19,566,000,000	29,054,315,640
512목 건물대여료	14,000,000	0	14,000,000	14,165,170
513목 기타관유물대여료	32,000,000	0	32,000,000	1,729,084,960
52항 정부출자수입	30,504,000,000	0	30,504,000,000	49,874,508,780
521목 정부출자수입	30,504,000,000	0	30,504,000,000	49,874,508,780
54항 기타이자수입및재산수입	3,527,000,000	0	3,527,000,000	5,914,772,660
545목 기타재산수입	3,527,000,000	0	3,527,000,000	5,914,772,660
12관 경상이전수입	44,121,000,000	0	44,121,000,000	117,086,190,380
56항 벌금,몰수금및과태료	27,005,000,000	0	27,005,000,000	73,918,571,280
561목 벌금및과료	5,000,000	0	5,000,000	27,301,000
563목 과태료	27,000,000,000	0	27,000,000,000	73,891,270,280
57항 변상금및위약금	1,215,000,000	0	1,215,000,000	4,031,832,140
571목 변상금	230,000,000	0	230,000,000	1,789,311,520
572목 위약금	985,000,000	0	985,000,000	2,242,520,620
58항 가산금	313,000,000	0	313,000,000	14,159,482,520
581목 가산금	313,000,000	0	313,000,000	14,159,482,520
59항 기타경상이전수입	15,588,000,000	0	15,588,000,000	24,976,304,440
593목 법정부담금	200,000,000	0	200,000,000	195,954,550
596목 기타경상이전수입	15,388,000,000	0	15,388,000,000	24,780,349,890
13관 재화및용역판매수입	4,319,000,000	0	4,319,000,000	3,203,338,040
65항 면허료및수수료	337,000,000	0	337,000,000	696,000,000

(단위: 원)

수 납 액 (D)	불납결손액	미 수 납 액	세입예산현액과 수납액의 차(D-C)	예산현액대비 증감사유
702,259,610	0	2,298,404,290	-2,176,740,390	
0	0	0	-264,000,000	
0	0	0	-112,000,000	
0	0	0	-3,000,000	
0	0	0	-149,000,000	
702,259,610	0	2,298,404,290	-1,912,740,390	
702,259,610	0	2,298,404,290	-1,912,740,390	
17,226,957,189,890	6,790,000	97,810,408,520	391,596,189,890	
12,275,510,503,450	6,790,000	81,051,422,540	203,839,503,450	
72,586,395,600	6,790,000	13,993,661,610	18,943,395,600	
16,861,795,180	6,790,000	13,928,980,590	-2,750,204,820	
16,803,561,150	6,790,000	12,243,964,490	-2,762,438,850	
14,165,170	0	0	165,170	
44,068,860	0	1,685,016,100	12,068,860	
49,874,508,780	0	0	19,370,508,780	
49,874,508,780	0	0	19,370,508,780	
5,850,091,640	0	64,681,020	2,323,091,640	
5,850,091,640	0	64,681,020	2,323,091,640	
51,458,318,380	0	65,627,872,000	7,337,318,380	
25,589,046,260	0	48,329,525,020	-1,415,953,740	
100,000	0	27,201,000	-4,900,000	
25,588,946,260	0	48,302,324,020	-1,411,053,740	
2,415,112,050	0	1,616,720,090	1,200,112,050	
332,841,210	0	1,456,470,310	102,841,210	
2,082,270,840	0	160,249,780	1,097,270,840	
674,531,380	0	13,484,951,140	361,531,380	
674,531,380	0	13,484,951,140	361,531,380	
22,779,628,690	0	2,196,675,750	7,191,628,690	
24,066,660	0	171,887,890	-175,933,340	
22,755,562,030	0	2,024,787,860	7,367,562,030	
2,626,924,620	0	576,413,420	-1,692,075,380	
696,000,000	0	0	359,000,000	

구 분	세입예산액 (A)	이체 등 증감액 (B)	세입예산현액 (C)=A+B	징수결정액
651목 면허료및수수료	337,000,000	0	337,000,000	696,000,000
69항 잡수입	3,982,000,000	0	3,982,000,000	2,507,338,040
691목 기타잡수입	3,982,000,000	0	3,982,000,000	2,507,338,040
15관 관유물매각대	5,119,000,000	0	5,119,000,000	8,415,760,920
71항 고정자산매각대	194,000,000	0	194,000,000	0
713목 기타고정자산매각대	194,000,000	0	194,000,000	0
72항 토지및무형자산매각대	4,925,000,000	0	4,925,000,000	8,415,760,920
721목 토지매각대	4,925,000,000	0	4,925,000,000	8,415,760,920
73항 재고자산매각대및유동자산	0	0	0	0
731목 재고자산매각대	0	0	0	0
33관 전년도이월금	257,666,000,000	0	257,666,000,000	492,786,002,970
88항 전년도이월금	257,666,000,000	0	257,666,000,000	492,786,002,970
881목 전년도이월금	257,666,000,000	0	257,666,000,000	492,786,002,970
40관 정부내부수입및기타	11,706,803,000,000	0	11,706,803,000,000	11,648,490,576,470
91항 전입금	11,610,612,000,000	0	11,610,612,000,000	11,575,712,000,000
911목 일반회계전입금	11,234,555,000,000	0	11,234,555,000,000	11,299,655,000,000
915목 계정간전입금	376,057,000,000	0	376,057,000,000	276,057,000,000
95항 예탁이자수입	96,191,000,000	0	96,191,000,000	72,778,576,470
953목 기금예탁이자수입	96,191,000,000	0	96,191,000,000	72,778,576,470
(철도계정)	3,562,398,000,000	0	3,562,398,000,000	3,646,076,020,250
11관 재산수입	13,537,000,000	0	13,537,000,000	5,867,174,360
51항 관유물대여료	3,046,000,000	0	3,046,000,000	5,570,760,390
511목 토지대여료	111,000,000	0	111,000,000	2,635,954,340
512목 건물대여료	0	0	0	402,050
513목 기타관유물대여료	2,935,000,000	0	2,935,000,000	2,934,404,000
54항 기타이자수입및재산수입	10,491,000,000	0	10,491,000,000	296,413,970
544목 기타민간이자수입	8,157,000,000	0	8,157,000,000	0
545목 기타재산수입	2,334,000,000	0	2,334,000,000	296,413,970
12관 경상이전수입	10,337,000,000	0	10,337,000,000	70,108,329,340
57항 변상금및위약금	214,000,000	0	214,000,000	2,459,002,350
571목 변상금	214,000,000	0	214,000,000	2,459,002,350
58항 가산금	123,000,000	0	123,000,000	1,131,374,900

(단위: 원)

수 납 액 (D)	불납결손액	미 수 납 액	세입예산현액과 수납액의 차(D-C)	예산현액대비 증감사유
696,000,000	0	0	359,000,000	
1,930,924,620	0	576,413,420	-2,051,075,380	
1,930,924,620	0	576,413,420	-2,051,075,380	
7,562,285,410	0	853,475,510	2,443,285,410	
0	0	0	-194,000,000	
0	0	0	-194,000,000	
7,562,285,410	0	853,475,510	2,637,285,410	
7,562,285,410	0	853,475,510	2,637,285,410	
0	0	0	0	
0	0	0	0	
492,786,002,970	0	0	235,120,002,970	
492,786,002,970	0	0	235,120,002,970	
492,786,002,970	0	0	235,120,002,970	
11,648,490,576,470	0	0	-58,312,423,530	
11,575,712,000,000	0	0	-34,900,000,000	
11,299,655,000,000	0	0	65,100,000,000	
276,057,000,000	0	0	-100,000,000,000	
72,778,576,470	0	0	-23,412,423,530	
72,778,576,470	0	0	-23,412,423,530	
3,639,998,004,480	0	6,078,015,770	77,600,004,480	
3,202,628,260	0	2,664,546,100	-10,334,371,740	
2,934,404,000	0	2,636,356,390	-111,596,000	
0	0	2,635,954,340	-111,000,000	
0	0	402,050	0	
2,934,404,000	0	0	-596,000	
268,224,260	0	28,189,710	-10,222,775,740	
0	0	0	-8,157,000,000	
268,224,260	0	28,189,710	-2,065,775,740	
67,518,314,170	0	2,590,015,170	57,181,314,170	
0	0	2,459,002,350	-214,000,000	
0	0	2,459,002,350	-214,000,000	
1,003,362,080	0	128,012,820	880,362,080	

구 분	세입예산액 (A)	이체 등 증감액 (B)	세입예산현액 (C)=A+B	징수결정액
581목 가산금	123,000,000	0	123,000,000	1,131,374,900
59항 기타경상이전수입	10,000,000,000	0	10,000,000,000	66,517,952,090
596목 기타경상이전수입	10,000,000,000	0	10,000,000,000	66,517,952,090
13관 재화및용역판매수입	12,230,000,000	0	12,230,000,000	6,892,833,070
69항 잡수입	12,230,000,000	0	12,230,000,000	6,892,833,070
691목 기타잡수입	12,230,000,000	0	12,230,000,000	6,892,833,070
15관 관유물매각대	70,902,000,000	0	70,902,000,000	107,279,318,340
71항 고정자산매각대	982,000,000	0	982,000,000	590,129,450
711목 건물매각대	688,000,000	0	688,000,000	63,129,450
712목 기계기구매각대	294,000,000	0	294,000,000	0
713목 기타고정자산매각대	0	0	0	527,000,000
72항 토지및무형자산매각대	69,920,000,000	0	69,920,000,000	106,689,188,890
721목 토지매각대	69,920,000,000	0	69,920,000,000	106,686,903,890
722목 입목축매각대	0	0	0	2,285,000
33관 전년도이월금	167,203,000,000	0	167,203,000,000	57,739,365,140
88항 전년도이월금	167,203,000,000	0	167,203,000,000	57,739,365,140
881목 전년도이월금	167,203,000,000	0	167,203,000,000	57,739,365,140
40관 정부내부수입및기타	3,288,189,000,000	0	3,288,189,000,000	3,398,189,000,000
91항 전입금	3,288,189,000,000	0	3,288,189,000,000	3,398,189,000,000
911목 일반회계전입금	3,119,350,000,000	0	3,119,350,000,000	3,129,350,000,000
915목 계정간전입금	168,839,000,000	0	168,839,000,000	268,839,000,000
(교통체계관리계정)	476,874,000,000	0	476,874,000,000	508,084,511,730
11관 재산수입	698,000,000	0	698,000,000	264,888,490
54항 기타이자수입및재산수입	698,000,000	0	698,000,000	264,888,490
545목 기타재산수입	698,000,000	0	698,000,000	264,888,490
12관 경상이전수입	18,982,000,000	0	18,982,000,000	16,700,146,470
59항 기타경상이전수입	18,982,000,000	0	18,982,000,000	16,700,146,470
596목 기타경상이전수입	18,982,000,000	0	18,982,000,000	16,700,146,470
33관 전년도이월금	153,585,000,000	0	153,585,000,000	187,510,476,770
88항 전년도이월금	153,585,000,000	0	153,585,000,000	187,510,476,770
881목 전년도이월금	153,585,000,000	0	153,585,000,000	187,510,476,770
40관 정부내부수입및기타	303,609,000,000	0	303,609,000,000	303,609,000,000

(단위: 원)

수 납 액 (D)	불납결손액	미 수 납 액	세입예산현액과 수납액의 차(D-C)	예산현액대비 증감사유
1,003,362,080	0	128,012,820	880,362,080	
66,514,952,090	0	3,000,000	56,514,952,090	
66,514,952,090	0	3,000,000	56,514,952,090	
6,892,833,070	0	0	-5,337,166,930	
6,892,833,070	0	0	-5,337,166,930	
6,892,833,070	0	0	-5,337,166,930	
106,455,863,840	0	823,454,500	35,553,863,840	
590,129,450	0	0	-391,870,550	
63,129,450	0	0	-624,870,550	
0	0	0	-294,000,000	
527,000,000	0	0	527,000,000	
105,865,734,390	0	823,454,500	35,945,734,390	
105,863,449,390	0	823,454,500	35,943,449,390	
2,285,000	0	0	2,285,000	
57,739,365,140	0	0	-109,463,634,860	
57,739,365,140	0	0	-109,463,634,860	
57,739,365,140	0	0	-109,463,634,860	
3,398,189,000,000	0	0	110,000,000,000	
3,398,189,000,000	0	0	110,000,000,000	
3,129,350,000,000	0	0	10,000,000,000	
268,839,000,000	0	0	100,000,000,000	
508,036,647,390	0	47,864,340	31,162,647,390	
264,690,280	0	198,210	-433,309,720	
264,690,280	0	198,210	-433,309,720	
264,690,280	0	198,210	-433,309,720	
16,652,480,340	0	47,666,130	-2,329,519,660	
16,652,480,340	0	47,666,130	-2,329,519,660	
16,652,480,340	0	47,666,130	-2,329,519,660	
187,510,476,770	0	0	33,925,476,770	
187,510,476,770	0	0	33,925,476,770	
187,510,476,770	0	0	33,925,476,770	
303,609,000,000	0	0	0	

구 분	세입예산액 (A)	이체 등 증감액 (B)	세입예산현액 (C)=A+B	징수결정액
91항 전입금	303,609,000,000	0	303,609,000,000	303,609,000,000
911목 일반회계전입금	303,609,000,000	0	303,609,000,000	303,609,000,000
(공항계정)	724,418,000,000	0	724,418,000,000	814,045,140,440
11관 재산수입	367,364,000,000	0	367,364,000,000	512,333,774,740
51항 관유물대여료	6,232,000,000	0	6,232,000,000	6,938,095,120
511목 토지대여료	4,578,000,000	0	4,578,000,000	5,360,331,630
512목 건물대여료	393,000,000	0	393,000,000	490,667,280
513목 기타관유물대여료	1,261,000,000	0	1,261,000,000	1,087,096,210
52항 정부출자수입	360,283,000,000	0	360,283,000,000	505,289,180,430
521목 정부출자수입	360,283,000,000	0	360,283,000,000	505,289,180,430
54항 기타이자수입및재산수입	849,000,000	0	849,000,000	106,499,190
545목 기타재산수입	849,000,000	0	849,000,000	106,499,190
12관 경상이전수입	16,993,000,000	0	16,993,000,000	36,908,023,770
56항 벌금, 물수금및과태료	282,000,000	0	282,000,000	22,589,915,280
561목 벌금및과료	151,000,000	0	151,000,000	18,525,000
563목 과태료	4,000,000	0	4,000,000	78,700,000
565목 과징금	127,000,000	0	127,000,000	22,492,690,280
57항 변상금및위약금	355,000,000	0	355,000,000	1,621,614,160
571목 변상금	76,000,000	0	76,000,000	458,207,250
572목 위약금	279,000,000	0	279,000,000	1,163,406,910
58항 가산금	2,000,000	0	2,000,000	1,436,110
581목 가산금	2,000,000	0	2,000,000	1,436,110
59항 기타경상이전수입	16,354,000,000	0	16,354,000,000	12,695,058,220
593목 법정부담금	9,628,000,000	0	9,628,000,000	9,374,274,160
596목 기타경상이전수입	6,726,000,000	0	6,726,000,000	3,320,784,060
13관 재화및용역판매수입	65,016,000,000	0	65,016,000,000	65,848,894,550
65항 면허료및수수료	657,000,000	0	657,000,000	674,264,000
651목 면허료및수수료	657,000,000	0	657,000,000	674,264,000
67항 항공항만및용수수입	64,300,000,000	0	64,300,000,000	64,898,538,920
671목 항공항만수입	64,300,000,000	0	64,300,000,000	64,898,538,920
69항 잡수입	59,000,000	0	59,000,000	276,091,630
691목 기타잡수입	59,000,000	0	59,000,000	276,091,630

(단위: 원)

수 납 액 (D)	불납결손액	미 수 납 액	세입예산현액과 수납액의 차(D-C)	예산현액대비 증감사유
303,609,000,000	0	0	0	
303,609,000,000	0	0	0	
803,412,034,570	0	10,633,105,870	78,994,034,570	
512,261,268,880	0	72,505,860	144,897,268,880	
6,873,536,640	0	64,558,480	641,536,640	
5,295,773,150	0	64,558,480	717,773,150	
490,667,280	0	0	97,667,280	
1,087,096,210	0	0	-173,903,790	
505,289,180,430	0	0	145,006,180,430	
505,289,180,430	0	0	145,006,180,430	
98,551,810	0	7,947,380	-750,448,190	
98,551,810	0	7,947,380	-750,448,190	
26,538,807,250	0	10,369,216,520	9,545,807,250	
13,483,740,280	0	9,106,175,000	13,201,740,280	
0	0	18,525,000	-151,000,000	
68,050,000	0	10,650,000	64,050,000	
13,415,690,280	0	9,077,000,000	13,288,690,280	
705,056,450	0	916,557,710	350,056,450	
119,367,560	0	338,839,690	43,367,560	
585,688,890	0	577,718,020	306,688,890	
728,520	0	707,590	-1,271,480	
728,520	0	707,590	-1,271,480	
12,349,282,000	0	345,776,220	-4,004,718,000	
9,369,125,490	0	5,148,670	-258,874,510	
2,980,156,510	0	340,627,550	-3,745,843,490	
65,657,511,060	0	191,383,490	641,511,060	
482,914,000	0	191,350,000	-174,086,000	
482,914,000	0	191,350,000	-174,086,000	
64,898,505,430	0	33,490	598,505,430	
64,898,505,430	0	33,490	598,505,430	
276,091,630	0	0	217,091,630	
276,091,630	0	0	217,091,630	

구 분	세입예산액 (A)	이체 등 증감액 (B)	세입예산현액 (C)=A+B	징수결정액
15관 관유물매각대	170,000,000	0	170,000,000	851,400
71항 고정자산매각대	1,000,000	0	1,000,000	851,400
713목 기타고정자산매각대	1,000,000	0	1,000,000	851,400
72항 토지및무형자산매각대	169,000,000	0	169,000,000	0
721목 토지매각대	169,000,000	0	169,000,000	0
33관 전년도이월금	274,875,000,000	0	274,875,000,000	198,953,595,980
88항 전년도이월금	274,875,000,000	0	274,875,000,000	198,953,595,980
881목 전년도이월금	274,875,000,000	0	274,875,000,000	198,953,595,980
에너지및자원사업특별회계	0	0	0	14,547,990
(투자계정)	0	0	0	14,547,990
11관 재산수입	0	0	0	1,181,330
54항 기타이자수입및재산수입	0	0	0	1,181,330
545목 기타재산수입	0	0	0	1,181,330
12관 경상이전수입	0	0	0	13,366,660
59항 기타경상이전수입	0	0	0	13,366,660
596목 기타경상이전수입	0	0	0	13,366,660
혁신도시건설특별회계	173,772,000,000	0	173,772,000,000	188,030,666,670
11관 재산수입	15,000,000	0	15,000,000	12,983,300
51항 관유물대여료	14,000,000	0	14,000,000	8,454,400
512목 건물대여료	14,000,000	0	14,000,000	8,454,400
54항 기타이자수입및재산수입	1,000,000	0	1,000,000	4,528,900
545목 기타재산수입	1,000,000	0	1,000,000	4,528,900
33관 전년도이월금	0	0	0	14,260,683,370
88항 전년도이월금	0	0	0	14,260,683,370
881목 전년도이월금	0	0	0	14,260,683,370
40관 정부내부수입및기타	173,757,000,000	0	173,757,000,000	173,757,000,000
91항 전입금	25,854,000,000	0	25,854,000,000	25,854,000,000
911목 일반회계전입금	25,854,000,000	0	25,854,000,000	25,854,000,000
94항 예수금	147,903,000,000	0	147,903,000,000	147,903,000,000
943목 기금예수금	147,903,000,000	0	147,903,000,000	147,903,000,000
지역발전특별회계	502,567,000,000	0	502,567,000,000	1,331,897,889,980
(생활기반계정)	185,806,000,000	0	185,806,000,000	823,417,011,310

(단위: 원)

수 납 액 (D)	불납결손액	미 수 납 액	세입예산현액과 수납액의 차(D-C)	예산현액대비 증감사유
851,400	0	0	-169,148,600	
851,400	0	0	-148,600	
851,400	0	0	-148,600	
0	0	0	-169,000,000	
0	0	0	-169,000,000	
198,953,595,980	0	0	-75,921,404,020	
198,953,595,980	0	0	-75,921,404,020	
198,953,595,980	0	0	-75,921,404,020	
14,547,990	0	0	14,547,990	
14,547,990	0	0	14,547,990	
1,181,330	0	0	1,181,330	
1,181,330	0	0	1,181,330	
1,181,330	0	0	1,181,330	
13,366,660	0	0	13,366,660	
13,366,660	0	0	13,366,660	
13,366,660	0	0	13,366,660	
188,030,666,670	0	0	14,258,666,670	
12,983,300	0	0	-2,016,700	
8,454,400	0	0	-5,545,600	
8,454,400	0	0	-5,545,600	
4,528,900	0	0	3,528,900	
4,528,900	0	0	3,528,900	
14,260,683,370	0	0	14,260,683,370	
14,260,683,370	0	0	14,260,683,370	
14,260,683,370	0	0	14,260,683,370	
173,757,000,000	0	0	0	
25,854,000,000	0	0	0	
25,854,000,000	0	0	0	
147,903,000,000	0	0	0	
147,903,000,000	0	0	0	
523,087,556,990	3,604,512,800	805,205,820,190	20,520,556,990	
218,651,774,740	3,521,793,710	601,243,442,860	32,845,774,740	

구 분	세입예산액 (A)	이체 등 증감액 (B)	세입예산현액 (C)=A+B	징수결정액
11관 재산수입	347,000,000	0	347,000,000	1,820,973,100
54항 기타이자수입및재산수입	347,000,000	0	347,000,000	1,820,973,100
541목 지방자치단체이자수입	8,000,000	0	8,000,000	0
544목 기타민간이자수입	1,000,000	0	1,000,000	0
545목 기타재산수입	338,000,000	0	338,000,000	1,820,973,100
12관 경상이전수입	185,407,000,000	0	185,407,000,000	821,590,907,890
56항 벌금,몰수금및과태료	801,000,000	0	801,000,000	779,737,500
561목 벌금및과료	328,000,000	0	328,000,000	356,688,000
563목 과태료	473,000,000	0	473,000,000	423,049,500
58항 가산금	4,189,000,000	0	4,189,000,000	72,376,477,900
581목 가산금	4,189,000,000	0	4,189,000,000	72,376,477,900
59항 기타경상이전수입	180,417,000,000	0	180,417,000,000	748,434,692,490
593목 법정부담금	170,069,000,000	0	170,069,000,000	735,350,577,630
596목 기타경상이전수입	10,348,000,000	0	10,348,000,000	13,084,114,860
13관 재화및용역판매수입	52,000,000	0	52,000,000	5,130,320
69항 잡수입	52,000,000	0	52,000,000	5,130,320
691목 기타잡수입	52,000,000	0	52,000,000	5,130,320
(경제발전계정)	313,933,000,000	0	313,933,000,000	508,177,274,180
11관 재산수입	3,744,000,000	0	3,744,000,000	2,779,062,810
51항 관유물대여료	386,000,000	0	386,000,000	288,481,720
511목 토지대여료	386,000,000	0	386,000,000	288,481,720
54항 기타이자수입및재산수입	3,358,000,000	0	3,358,000,000	2,490,581,090
541목 지방자치단체이자수입	4,000,000	0	4,000,000	0
544목 기타민간이자수입	32,000,000	0	32,000,000	0
545목 기타재산수입	3,322,000,000	0	3,322,000,000	2,490,581,090
12관 경상이전수입	301,644,000,000	0	301,644,000,000	504,776,560,560
56항 벌금,몰수금및과태료	0	0	0	322,000
561목 벌금및과료	0	0	0	322,000
57항 변상금및위약금	17,000,000	0	17,000,000	4,734,110
571목 변상금	6,000,000	0	6,000,000	859,090
572목 위약금	11,000,000	0	11,000,000	3,875,020
58항 가산금	2,654,000,000	0	2,654,000,000	4,097,616,520

(단위: 원)

수 납 액 (D)	불납결손액	미 수 납 액	세입예산현액과 수납액의 차(D-C)	예산현액대비 증감사유
1,787,635,050	0	33,338,050	1,440,635,050	
1,787,635,050	0	33,338,050	1,440,635,050	
0	0	0	-8,000,000	
0	0	0	-1,000,000	
1,787,635,050	0	33,338,050	1,449,635,050	
216,864,139,690	3,521,793,710	601,204,974,490	31,457,139,690	
7,278,000	4,000,000	768,459,500	-793,722,000	
2,000,000	2,000,000	352,688,000	-326,000,000	
5,278,000	2,000,000	415,771,500	-467,722,000	
3,951,573,230	1,258,367,940	67,166,536,730	-237,426,770	
3,951,573,230	1,258,367,940	67,166,536,730	-237,426,770	
212,905,288,460	2,259,425,770	533,269,978,260	32,488,288,460	
200,796,871,480	2,259,425,770	532,294,280,380	30,727,871,480	
12,108,416,980	0	975,697,880	1,760,416,980	
0	0	5,130,320	-52,000,000	
0	0	5,130,320	-52,000,000	
0	0	5,130,320	-52,000,000	
304,132,177,760	82,719,090	203,962,377,330	-9,800,822,240	
2,649,698,930	0	129,363,880	-1,094,301,070	
159,117,840	0	129,363,880	-226,882,160	
159,117,840	0	129,363,880	-226,882,160	
2,490,581,090	0	0	-867,418,910	
0	0	0	-4,000,000	
0	0	0	-32,000,000	
2,490,581,090	0	0	-831,418,910	
301,335,726,580	82,719,090	203,358,114,890	-308,273,420	
0	0	322,000	0	
0	0	322,000	0	
4,139,020	0	595,090	-12,860,980	
264,000	0	595,090	-5,736,000	
3,875,020	0	0	-7,124,980	
314,725,640	0	3,782,890,880	-2,339,274,360	

구 분	세입예산액 (A)	이체 등 증감액 (B)	세입예산현액 (C)=A+B	징수결정액
581목 가산금	2,654,000,000	0	2,654,000,000	4,097,616,520
59항 기타경상이전수입	298,973,000,000	0	298,973,000,000	500,673,887,930
593목 법정부담금	284,198,000,000	0	284,198,000,000	455,210,969,210
596목 기타경상이전수입	14,775,000,000	0	14,775,000,000	45,462,918,720
13관 재화및용역판매수입	0	0	0	4,840,240
69항 잡수입	0	0	0	4,840,240
691목 기타잡수입	0	0	0	4,840,240
14관 수입대체경비수입	16,000,000	0	16,000,000	0
69항 잡수입	16,000,000	0	16,000,000	0
691목 기타잡수입	16,000,000	0	16,000,000	0
15관 관유물매각대	8,529,000,000	0	8,529,000,000	616,810,570
71항 고정자산매각대	342,000,000	0	342,000,000	0
711목 건물매각대	342,000,000	0	342,000,000	0
72항 토지및무형자산매각대	8,187,000,000	0	8,187,000,000	616,810,570
721목 토지매각대	8,187,000,000	0	8,187,000,000	616,810,570
(제주특별자치도계정)	2,828,000,000	0	2,828,000,000	224,885,000
11관 재산수입	27,000,000	0	27,000,000	0
54항 기타이자수입및재산수입	27,000,000	0	27,000,000	0
545목 기타재산수입	27,000,000	0	27,000,000	0
12관 경상이전수입	2,801,000,000	0	2,801,000,000	224,885,000
59항 기타경상이전수입	2,801,000,000	0	2,801,000,000	224,885,000
596목 기타경상이전수입	2,801,000,000	0	2,801,000,000	224,885,000
(세종특별자치시계정)	0	0	0	78,719,490
11관 재산수입	0	0	0	1,430,890
54항 기타이자수입및재산수입	0	0	0	1,430,890
545목 기타재산수입	0	0	0	1,430,890
12관 경상이전수입	0	0	0	77,288,600
59항 기타경상이전수입	0	0	0	77,288,600
596목 기타경상이전수입	0	0	0	77,288,600

(단위: 원)

수 납 액 (D)	불납결손액	미 수 납 액	세입예산현액과 수납액의 차(D-C)	예산현액대비 증감사유
314,725,640	0	3,782,890,880	-2,339,274,360	
301,016,861,920	82,719,090	199,574,306,920	2,043,861,920	
255,819,367,800	82,719,090	199,308,882,320	-28,378,632,200	
45,197,494,120	0	265,424,600	30,422,494,120	
1,857,150	0	2,983,090	1,857,150	
1,857,150	0	2,983,090	1,857,150	
1,857,150	0	2,983,090	1,857,150	
0	0	0	-16,000,000	
0	0	0	-16,000,000	
0	0	0	-16,000,000	
144,895,100	0	471,915,470	-8,384,104,900	
0	0	0	-342,000,000	
0	0	0	-342,000,000	
144,895,100	0	471,915,470	-8,042,104,900	
144,895,100	0	471,915,470	-8,042,104,900	
224,885,000	0	0	-2,603,115,000	
0	0	0	-27,000,000	
0	0	0	-27,000,000	
0	0	0	-27,000,000	
224,885,000	0	0	-2,576,115,000	
224,885,000	0	0	-2,576,115,000	
224,885,000	0	0	-2,576,115,000	
78,719,490	0	0	78,719,490	
1,430,890	0	0	1,430,890	
1,430,890	0	0	1,430,890	
1,430,890	0	0	1,430,890	
77,288,600	0	0	77,288,600	
77,288,600	0	0	77,288,600	
77,288,600	0	0	77,288,600	

2. 세출결산보고서

□ 총괄

구 분	세출예산액 (A)	예산결정후	
		전년도이월액/ 초과지출승인액	예비비
합 계	40,673,477,452,000	598,856,324,940 43,268,000	151,770,000,000 0
일반회계	20,698,924,452,000	41,885,227,680 43,268,000	75,885,000,000 0
특별회계	19,974,553,000,000	556,971,097,260 0	75,885,000,000 0
교통시설특별회계	16,835,361,000,000	461,102,411,790 0	75,100,000,000 0
도로계정	12,071,671,000,000	410,782,666,570 0	65,100,000,000 0
철도계정	3,562,398,000,000	96,000,000 0	10,000,000,000 0
교통체계관리계정	476,874,000,000	142,927,000 0	0 0
공항계정	724,418,000,000	50,080,818,220 0	0 0
에너지및자원사업특별회계	16,268,000,000	175,200,000 0	0 0
투자계정	16,268,000,000	175,200,000 0	0 0
혁신도시건설특별회계	243,622,000,000	0 0	0 0
지역발전특별회계	2,879,302,000,000	95,693,485,470 0	785,000,000 0
생활기반계정	1,151,445,000,000	0 0	785,000,000 0
경제발전계정	1,652,097,000,000	91,182,724,630 0	0 0
제주특별자치도계정	60,431,000,000	0 0	0 0
세종특별자치시계정	15,329,000,000	4,510,760,840 0	0 0

(단위: 원)

증감액(B)		세출예산현액 (C)=A+B	지출액	다음연도이월액	불용액
전용	이용및이체				
404,666,699,000	17,007,309,000	41,261,886,660,600	40,419,746,442,930	604,420,832,910	237,719,384,760
-404,666,699,000	-179,267,693,340				
54,870,467,000	15,659,309,000	20,672,982,563,340	20,574,043,421,630	46,263,183,490	52,675,958,220
-54,870,467,000	-159,414,693,340				
349,796,232,000	1,348,000,000	20,588,904,097,260	19,845,703,021,300	558,157,649,420	185,043,426,540
-349,796,232,000	-19,853,000,000				
306,044,323,000	0	17,371,563,411,790	16,958,243,591,640	306,759,886,030	106,559,934,120
-306,044,323,000	0				
282,735,773,000	0	12,547,553,666,570	12,236,265,513,100	259,975,899,990	51,312,253,480
-282,735,773,000	0				
21,944,000,000	0	3,572,494,000,000	3,569,371,949,930	107,800,000	3,014,250,070
-21,944,000,000	0				
0	0	477,016,927,000	468,344,155,760	676,500,000	7,996,271,240
0	0				
1,364,550,000	0	774,498,818,220	684,261,972,850	45,999,686,040	44,237,159,330
-1,364,550,000	0				
0	0	14,586,200,000	14,374,049,320	0	212,150,680
0	-1,857,000,000				
0	0	14,586,200,000	14,374,049,320	0	212,150,680
0	-1,857,000,000				
0	0	243,622,000,000	242,859,017,130	99,363,630	663,619,240
0	0				
43,751,909,000	1,348,000,000	2,959,132,485,470	2,630,226,363,210	251,298,399,760	77,607,722,500
-43,751,909,000	-17,996,000,000				
0	0	1,135,582,000,000	1,133,987,805,000	0	1,594,195,000
0	-16,648,000,000				
41,451,909,000	1,348,000,000	1,743,279,724,630	1,416,634,276,790	250,763,250,910	75,882,196,930
-41,451,909,000	-1,348,000,000				
0	0	60,431,000,000	60,431,000,000	0	0
0	0				
2,300,000,000	0	19,839,760,840	19,173,281,420	535,148,850	131,330,570
-2,300,000,000	0				

□ 회계별 세출결산

구 분	세출예산액(A)	예산결정 후	
		전년도이월액/ 초과지출승인액	예비비
합 계	40,673,477,452,000	598,856,324,940	151,770,000,000
		43,268,000	0
일반회계	20,698,924,452,000	41,885,227,680	75,885,000,000
		43,268,000	0
080장(분야) 사회복지	2,295,680,000,000	4,125,043,300	0
		0	0
081관(부문) 기초생활보장	1,125,210,000,000	142,737,000	0
		0	0
1000항(프로그램) 주택시장안정및주거복지향상	1,125,210,000,000	142,737,000	0
		0	0
1034세항(단위사업) 주택정책지원	1,125,210,000,000	142,737,000	0
		0	0
210목 운영비	1,634,000,000	55,010,000	0
		0	0
220목 여비	43,000,000	0	0
		0	0
240목 업무추진비	23,000,000	0	0
		0	0
260목 연구용역비	100,000,000	87,727,000	0
		0	0
320목 민간이전	28,800,000,000	0	0
		0	0
330목 자치단체이전	1,094,610,000,000	0	0
		0	0
088관(부문) 주택	1,170,470,000,000	3,982,306,300	0
		0	0
1000항(프로그램) 주택시장안정및주거복지향상	132,500,000,000	3,505,109,110	0
		0	0
1031세항(단위사업) 주택가격조사지원	65,726,000,000	1,877,076,040	0
		0	0
210목 운영비	34,640,000,000	72,500,000	0
		0	0
260목 연구용역비	2,498,000,000	1,804,576,040	0
		0	0
320목 민간이전	7,238,000,000	0	0
		0	0

(단위: 원)

증감액(B)		세출예산현액 (C)=A+B	지출액	다음연도이월액	불용액
전용	이용 및 이체				
404,666,699,000	17,007,309,000	41,261,886,660,600	40,419,746,442,930	604,420,832,910	237,719,384,760
-404,666,699,000	-179,267,693,340				
54,870,467,000	15,659,309,000	20,672,982,563,340	20,574,043,421,630	46,263,183,490	52,675,958,220
-54,870,467,000	-159,414,693,340				
1,843,325,000	0	2,284,145,734,300	2,259,874,406,310	3,277,127,360	20,994,200,630
-1,843,325,000	-15,659,309,000				
0	0	1,109,693,428,000	1,088,512,690,740	941,621,000	20,239,116,260
0	-15,659,309,000				
0	0	1,109,693,428,000	1,088,512,690,740	941,621,000	20,239,116,260
0	-15,659,309,000				
0	0	1,109,693,428,000	1,088,512,690,740	941,621,000	20,239,116,260
0	-15,659,309,000				
0	0	1,689,010,000	496,408,140	841,621,000	350,980,860
0	0				
0	0	43,000,000	18,772,600	0	24,227,400
0	0				
0	0	23,000,000	23,000,000	0	0
0	0				
0	0	187,727,000	87,727,000	100,000,000	0
0	0				
0	0	28,800,000,000	28,800,000,000	0	0
0	0				
0	0	1,078,950,691,000	1,059,086,783,000	0	19,863,908,000
0	-15,659,309,000				
1,843,325,000	0	1,174,452,306,300	1,171,361,715,570	2,335,506,360	755,084,370
-1,843,325,000	0				
1,843,325,000	0	136,005,109,110	132,924,099,450	2,335,506,360	745,503,300
-1,843,325,000	0				
143,325,000	0	67,603,076,040	66,310,435,120	1,090,312,720	202,328,200
-143,325,000	0				
143,325,000	0	34,855,825,000	34,855,674,590	0	150,410
0	0				
0	0	4,159,251,040	3,779,960,530	373,192,720	6,097,790
-143,325,000	0				
0	0	7,238,000,000	6,324,800,000	717,120,000	196,080,000
0	0				

구 분	세출예산액 (A)	예산결정 후	
		전년도이월액/ 초과지출승인액	예비비
330목 자치단체이전	21,350,000,000	0	0
		0	0
1034세항(단위사업) 주택정책지원	3,591,000,000	0	0
		0	0
110목 인건비	107,000,000	0	0
		0	0
320목 민간이전	3,484,000,000	0	0
		0	0
1036세항(단위사업) 주거환경개선지원	63,183,000,000	1,628,033,070	0
		0	0
210목 운영비	6,000,000	1,628,033,070	0
		0	0
220목 여비	29,000,000	0	0
		0	0
240목 업무추진비	5,000,000	0	0
		0	0
320목 민간이전	1,000,000,000	0	0
		0	0
330목 자치단체이전	21,784,000,000	0	0
		0	0
460목 출자금	40,359,000,000	0	0
		0	0
1600항(프로그램) 도시재생(일반)	0	477,197,190	0
		0	0
1601세항(단위사업) 도시재생(일반)	0	477,197,190	0
		0	0
210목 운영비	0	378,557,190	0
		0	0
260목 연구용역비	0	98,640,000	0
		0	0
8400항(프로그램) 내부거래지출	1,037,970,000,000	0	0
		0	0
8411세항(단위사업) 회계기금간전출(일반회계)	1,037,970,000,000	0	0
		0	0
610목 전출금등	1,037,970,000,000	0	0
		0	0

(단위: 원)

증감액(B)		세출예산현액 (C)=A+B	지출액	다음연도이월액	불용액
전용	이용 및 이체				
0	0	21,350,000,000	21,350,000,000	0	0
0	0				
0	0	3,591,000,000	3,455,485,380	0	135,514,620
0	0				
0	0	107,000,000	43,485,380	0	63,514,620
0	0				
0	0	3,484,000,000	3,412,000,000	0	72,000,000
0	0				
1,700,000,000	0	64,811,033,070	63,158,178,950	1,245,193,640	407,660,480
-1,700,000,000	0				
500,000,000	0	2,134,033,070	1,267,033,070	500,000,000	367,000,000
0	0				
0	0	29,000,000	18,340,420	0	10,659,580
0	0				
0	0	5,000,000	4,999,100	0	900
0	0				
0	0	1,000,000,000	224,806,360	745,193,640	30,000,000
0	0				
1,200,000,000	0	22,484,000,000	22,484,000,000	0	0
-500,000,000	0				
0	0	39,159,000,000	39,159,000,000	0	0
-1,200,000,000	0				
0	0	477,197,190	467,616,120	0	9,581,070
0	0				
0	0	477,197,190	467,616,120	0	9,581,070
0	0				
0	0	378,557,190	368,976,120	0	9,581,070
0	0				
0	0	98,640,000	98,640,000	0	0
0	0				
0	0	1,037,970,000,000	1,037,970,000,000	0	0
0	0				
0	0	1,037,970,000,000	1,037,970,000,000	0	0
0	0				
0	0	1,037,970,000,000	1,037,970,000,000	0	0
0	0				

구 분	세출예산액(A)	예산결정 후	
		전년도이월액/ 초과지출승인액	예비비
120장(분야) 교통및물류	16,956,539,817,000	13,337,664,320 43,268,000	75,885,000,000 0
121관(부문) 도로	11,234,555,000,000	0 0	65,100,000,000 0
8000항(프로그램) 회계간거래(전출금)	11,234,555,000,000	0 0	65,100,000,000 0
8011세항(단위사업) 회계간전출(일반회계)	11,234,555,000,000	0 0	65,100,000,000 0
610목 전출금등	11,234,555,000,000	0 0	65,100,000,000 0
122관(부문) 철도	4,443,773,000,000	2,124,125,630 0	10,000,000,000 0
2700항(프로그램) 철도안전및운영	1,307,092,000,000	2,124,125,630 0	0 0
2731세항(단위사업) 철도안전(일반)	967,611,000,000	0 0	0 0
210목 운영비	36,464,000,000	0 0	0 0
220목 여비	215,000,000	0 0	0 0
240목 업무추진비	17,000,000	0 0	0 0
260목 연구용역비	30,000,000	0 0	0 0
310목 보전금	0	0 0	0 0
330목 자치단체이전	7,780,000,000	0 0	0 0
350목 일반출연금	922,928,000,000	0 0	0 0
430목 유형자산	177,000,000	0 0	0 0
2733세항(단위사업) 철도정책지원	15,649,000,000	2,124,125,630 0	0 0
210목 운영비	383,000,000	0 0	0 0

(단위: 원)

증감액(B)		세출예산현액 (C)=A+B	지출액	다음연도이월액	불용액
전용	이용 및 이체				
31,967,444,000	0	17,029,014,013,720	16,992,574,000,440	9,850,001,330	26,590,011,950
-31,967,444,000	-16,791,735,600				
0	0	11,299,655,000,000	11,299,655,000,000	0	0
0	0				
0	0	11,299,655,000,000	11,299,655,000,000	0	0
0	0				
0	0	11,299,655,000,000	11,299,655,000,000	0	0
0	0				
0	0	11,299,655,000,000	11,299,655,000,000	0	0
0	0				
11,821,667,000	0	4,455,897,125,630	4,442,788,143,630	2,147,390,000	10,961,592,000
-11,821,667,000	0				
11,821,667,000	0	1,309,216,125,630	1,296,270,898,230	2,147,390,000	10,797,837,400
-11,821,667,000	0				
11,733,849,000	0	967,608,444,000	967,529,852,310	0	78,591,690
-11,736,405,000	0				
0	0	36,458,000,000	36,386,611,690	0	71,388,310
-6,000,000	0				
18,262,000	0	218,444,000	214,188,220	0	4,255,780
-14,818,000	0				
0	0	17,000,000	17,000,000	0	0
0	0				
0	0	30,000,000	29,000,000	0	1,000,000
0	0				
4,715,586,000	0	4,715,585,000	4,715,585,000	0	0
-1,000	0				
0	0	780,000,000	780,000,000	0	0
-7,000,000,000	0				
7,000,001,000	0	925,212,415,000	925,212,414,000	0	1,000
-4,715,586,000	0				
0	0	177,000,000	175,053,400	0	1,946,600
0	0				
87,818,000	0	17,775,681,630	4,909,045,920	2,147,390,000	10,719,245,710
-85,262,000	0				
0	0	310,000,000	304,397,650	0	5,602,350
-73,000,000	0				

구 분	세출예산액(A)	예산결정 후	
		전년도이월액/ 초과지출승인액	예비비
220목 여비	113,000,000	0	0
		0	0
240목 업무추진비	27,000,000	0	0
		0	0
260목 연구용역비	3,250,000,000	961,925,630	0
		0	0
320목 민간이전	1,376,000,000	0	0
		0	0
350목 일반출연금	500,000,000	0	0
		0	0
420목 건설비	10,000,000,000	1,162,200,000	0
		0	0
2736세항(단위사업) 철도운영지원(일반)	323,832,000,000	0	0
		0	0
320목 민간이전	323,832,000,000	0	0
		0	0
8000항(프로그램) 회계간거래(전출금)	3,119,350,000,000	0	10,000,000,000
		0	0
8012세항(단위사업) 회계간전출(일반회계)	3,119,350,000,000	0	10,000,000,000
		0	0
610목 전출금등	3,119,350,000,000	0	10,000,000,000
		0	0
8600항(프로그램) 회계기금간거래(예수원금상환)	16,666,000,000	0	0
		0	0
8611세항(단위사업) 회계기금간예수원금상환 (일반회계)	16,666,000,000	0	0
		0	0
510목 상환지출	16,666,000,000	0	0
		0	0
8700항(프로그램) 회계기금간거래(예수이자상환)	665,000,000	0	0
		0	0
8711세항(단위사업) 회계기금간예수이자상환 (일반회계)	665,000,000	0	0
		0	0
510목 상환지출	665,000,000	0	0
		0	0
123관(부문) 도시철도	303,609,000,000	0	0
		0	0

(단위: 원)

증감액(B)		세출예산현액 (C)=A+B	지출액	다음연도이월액	불용액
전용	이용 및 이체				
87,818,000	0	188,556,000	188,555,710	0	290
-12,262,000	0				
0	0	27,000,000	27,000,000	0	0
0	0				
0	0	4,211,925,630	1,659,872,560	2,147,390,000	404,663,070
0	0				
0	0	1,376,000,000	1,376,000,000	0	0
0	0				
0	0	500,000,000	500,000,000	0	0
0	0				
0	0	11,162,200,000	853,220,000	0	10,308,980,000
0	0				
0	0	323,832,000,000	323,832,000,000	0	0
0	0				
0	0	323,832,000,000	323,832,000,000	0	0
0	0				
0	0	3,129,350,000,000	3,129,350,000,000	0	0
0	0				
0	0	3,129,350,000,000	3,129,350,000,000	0	0
0	0				
0	0	3,129,350,000,000	3,129,350,000,000	0	0
0	0				
0	0	16,666,000,000	16,666,000,000	0	0
0	0				
0	0	16,666,000,000	16,666,000,000	0	0
0	0				
0	0	16,666,000,000	16,666,000,000	0	0
0	0				
0	0	665,000,000	501,245,400	0	163,754,600
0	0				
0	0	665,000,000	501,245,400	0	163,754,600
0	0				
0	0	665,000,000	501,245,400	0	163,754,600
0	0				
0	0	303,609,000,000	303,609,000,000	0	0
0	0				

구 분	세출예산액 (A)	예산결정 후	
		전년도이월액/ 초과지출승인액	예비비
8000항(프로그램) 회계간거래(전출금)	303,609,000,000	0	0
		0	0
8013세항(단위사업) 회계간전출(일반회계)	303,609,000,000	0	0
		0	0
610목 전출금등	303,609,000,000	0	0
		0	0
125관(부문) 항공·공항	19,627,000,000	139,690,500	0
		43,268,000	0
3600항(프로그램) 항공발전지원	10,934,000,000	139,690,500	0
		43,268,000	0
3633세항(단위사업) 국제항공협력	1,928,000,000	0	0
		0	0
110목 인건비	84,000,000	0	0
		0	0
210목 운영비	462,600,000	0	0
		0	0
220목 여비	279,000,000	0	0
		0	0
240목 업무추진비	24,000,000	0	0
		0	0
260목 연구용역비	670,000,000	0	0
		0	0
320목 민간이전	8,400,000	0	0
		0	0
340목 해외이전	400,000,000	0	0
		0	0
3634세항(단위사업) 항공안전검사수입대체	485,000,000	0	0
		43,268,000	0
220목 여비	485,000,000	0	0
		43,268,000	0
3635세항(단위사업) 항공인력양성	8,521,000,000	139,690,500	0
		0	0
210목 운영비	117,000,000	139,690,500	0
		0	0
320목 민간이전	8,404,000,000	0	0
		0	0

(단위: 원)

증감액(B)		세출예산현액 (C)=A+B	지출액	다음연도이월액	불용액
전용	이용 및 이체				
0	0	303,609,000,000	303,609,000,000	0	0
0	0				
0	0	303,609,000,000	303,609,000,000	0	0
0	0				
0	0	303,609,000,000	303,609,000,000	0	0
0	0				
4,093,000,000	0	19,809,958,500	19,403,249,360	53,375,000	353,334,140
-4,093,000,000	0				
4,093,000,000	0	11,116,958,500	10,739,101,750	53,375,000	324,481,750
-4,093,000,000	0				
12,000,000	0	1,928,000,000	1,843,443,990	0	84,556,010
-12,000,000	0				
0	0	75,000,000	69,944,120	0	5,055,880
-9,000,000	0				
0	0	459,600,000	419,183,640	0	40,416,360
-3,000,000	0				
3,000,000	0	282,000,000	281,497,510	0	502,490
0	0				
0	0	24,000,000	23,929,100	0	70,900
0	0				
0	0	670,000,000	660,400,000	0	9,600,000
0	0				
9,000,000	0	17,400,000	15,892,190	0	1,507,810
0	0				
0	0	400,000,000	372,597,430	0	27,402,570
0	0				
0	0	528,268,000	507,825,230	0	20,442,770
0	0				
0	0	528,268,000	507,825,230	0	20,442,770
0	0				
4,081,000,000	0	8,660,690,500	8,387,832,530	53,375,000	219,482,970
-4,081,000,000	0				
0	0	256,690,500	193,065,500	53,375,000	10,250,000
0	0				
0	0	4,323,000,000	4,311,209,870	0	11,790,130
-4,081,000,000	0				

구 분	세출예산액 (A)	예산결정 후	
		전년도이월액/ 초과지출승인액	예비비
430목 유형자산	0	0	0
		0	0
3700항(프로그램) 항공운영지원	8,693,000,000	0	0
		0	0
3731세항(단위사업) 항공운영지원	8,079,000,000	0	0
		0	0
210목 운영비	6,032,000,000	0	0
		0	0
320목 민간이전	1,120,000,000	0	0
		0	0
440목 무형자산	927,000,000	0	0
		0	0
3732세항(단위사업) 항공안전기술원출연	614,000,000	0	0
		0	0
350목 일반출연금	614,000,000	0	0
		0	0
126관(부문) 물류등기타	954,975,817,000	11,073,848,190	785,000,000
		0	0
4000항(프로그램) 물류정책	16,051,000,000	139,415,000	0
		0	0
4034세항(단위사업) 물류산업지원	4,138,000,000	125,415,000	0
		0	0
210목 운영비	463,000,000	16,500,000	0
		0	0
220목 여비	15,000,000	0	0
		0	0
240목 업무추진비	10,000,000	0	0
		0	0
260목 연구용역비	370,000,000	84,350,000	0
		0	0
320목 민간이전	3,280,000,000	24,565,000	0
		0	0
4042세항(단위사업) 수도권복합물류터미널건설	11,913,000,000	14,000,000	0
		0	0
420목 건설비	11,913,000,000	14,000,000	0
		0	0

(단위: 원)

증감액(B)		세출예산현액 (C)=A+B	지출액	다음연도이월액	불용액
전용	이용 및 이체				
4,081,000,000	0	4,081,000,000	3,883,557,160	0	197,442,840
0	0				
0	0	8,693,000,000	8,664,147,610	0	28,852,390
0	0				
0	0	8,079,000,000	8,050,147,610	0	28,852,390
0	0				
0	0	6,032,000,000	6,004,527,610	0	27,472,390
0	0				
0	0	1,120,000,000	1,120,000,000	0	0
0	0				
0	0	927,000,000	925,620,000	0	1,380,000
0	0				
0	0	614,000,000	614,000,000	0	0
0	0				
0	0	614,000,000	614,000,000	0	0
0	0				
16,052,777,000	0	950,042,929,590	927,118,607,450	7,649,236,330	15,275,085,810
-16,052,777,000	-16,791,735,600				
0	0	16,190,415,000	15,756,365,610	152,500,400	281,548,990
0	0				
0	0	4,263,415,000	3,833,942,580	152,500,400	276,972,020
0	0				
0	0	479,500,000	322,089,030	0	157,410,970
0	0				
0	0	15,000,000	14,429,970	0	570,030
0	0				
0	0	10,000,000	10,000,000	0	0
0	0				
0	0	454,350,000	282,649,500	152,500,400	19,200,100
0	0				
0	0	3,304,565,000	3,204,774,080	0	99,790,920
0	0				
0	0	11,927,000,000	11,922,423,030	0	4,576,970
0	0				
0	0	11,927,000,000	11,922,423,030	0	4,576,970
0	0				

구 분	세출예산액 (A)	예산결정 후	
		전년도이월액/ 초과지출승인액	예비비
4100항(프로그램) 국토교통연구개발	352,320,000,000	1,102,956,170	0
		0	0
4141세항(단위사업) 국토교통기술역량강화(R&D)	78,431,000,000	114,543,860	0
		0	0
220목 여비	24,000,000	0	0
		0	0
240목 업무추진비	7,000,000	0	0
		0	0
260목 연구용역비	367,000,000	114,543,860	0
		0	0
360목 연구개발출연금	78,033,000,000	0	0
		0	0
4148세항(단위사업) 정책연구개발(R&D)	1,788,000,000	988,412,310	0
		0	0
260목 연구용역비	1,788,000,000	988,412,310	0
		0	0
4153세항(단위사업) 국토교통연구기획(R&D)	7,748,000,000	0	0
		0	0
360목 연구개발출연금	7,748,000,000	0	0
		0	0
4154세항(단위사업) 건설기술혁신(R&D)	76,667,000,000	0	0
		0	0
360목 연구개발출연금	76,667,000,000	0	0
		0	0
4155세항(단위사업) 플랜트연구	38,210,000,000	0	0
		0	0
360목 연구개발출연금	38,210,000,000	0	0
		0	0
4156세항(단위사업) 도시건축연구	84,031,000,000	0	0
		0	0
360목 연구개발출연금	84,031,000,000	0	0
		0	0
4158세항(단위사업) 교통물류연구	59,734,000,000	0	0
		0	0
360목 연구개발출연금	59,734,000,000	0	0
		0	0

(단위: 원)

증감액(B)		세출예산현액 (C)=A+B	지출액	다음연도이월액	불용액
전용	이용및이체				
0	0	353,422,956,170	351,908,916,210	1,443,779,000	70,260,960
0	0				
0	0	78,545,543,860	78,174,622,230	358,000,000	12,921,630
0	0				
0	0	24,000,000	20,078,370	0	3,921,630
0	0				
0	0	7,000,000	7,000,000	0	0
0	0				
0	0	481,543,860	114,543,860	358,000,000	9,000,000
0	0				
0	0	78,033,000,000	78,033,000,000	0	0
0	0				
0	0	2,776,412,310	1,633,293,980	1,085,779,000	57,339,330
0	0				
0	0	2,776,412,310	1,633,293,980	1,085,779,000	57,339,330
0	0				
0	0	7,748,000,000	7,748,000,000	0	0
0	0				
0	0	7,748,000,000	7,748,000,000	0	0
0	0				
0	0	76,667,000,000	76,667,000,000	0	0
0	0				
0	0	76,667,000,000	76,667,000,000	0	0
0	0				
0	0	38,210,000,000	38,210,000,000	0	0
0	0				
0	0	38,210,000,000	38,210,000,000	0	0
0	0				
0	0	84,031,000,000	84,031,000,000	0	0
0	0				
0	0	84,031,000,000	84,031,000,000	0	0
0	0				
0	0	59,734,000,000	59,734,000,000	0	0
0	0				
0	0	59,734,000,000	59,734,000,000	0	0
0	0				

구 분	세출예산액 (A)	예산결정 후	
		전년도이월액/ 초과지출승인액	예비비
4159세항(단위사업) 국토교통연구성과활용	1,340,000,000	0	0
		0	0
360목 연구개발출연금	1,340,000,000	0	0
		0	0
4160세항(단위사업) 국토교통융복합기술개발	4,371,000,000	0	0
		0	0
360목 연구개발출연금	4,371,000,000	0	0
		0	0
4200항(프로그램) 국토교통정보화	82,105,000,000	6,535,283,120	0
		0	0
4232세항(단위사업) 철도정보화(정보화)	7,376,000,000	0	0
		0	0
210목 운영비	290,000,000	0	0
		0	0
260목 연구용역비	818,000,000	0	0
		0	0
350목 일반출연금	6,268,000,000	0	0
		0	0
4234세항(단위사업) 항공정보화사업(정보화)	2,023,000,000	146,190,000	0
		0	0
210목 운영비	1,623,000,000	0	0
		0	0
260목 연구용역비	300,000,000	0	0
		0	0
320목 민간이전	0	0	0
		0	0
430목 유형자산	100,000,000	146,190,000	0
		0	0
4237세항(단위사업) 교통정보화(정보화)	1,452,000,000	0	0
		0	0
210목 운영비	849,000,000	0	0
		0	0
260목 연구용역비	603,000,000	0	0
		0	0
4240세항(단위사업) 수자원정보화(정보화)	2,200,000,000	0	0
		0	0

(단위: 원)

증감액(B)		세출예산현액 (C)=A+B	지출액	다음연도이월액	불용액
전용	이용 및 이체				
0	0	1,340,000,000	1,340,000,000	0	0
0	0				
0	0	1,340,000,000	1,340,000,000	0	0
0	0				
0	0	4,371,000,000	4,371,000,000	0	0
0	0				
0	0	4,371,000,000	4,371,000,000	0	0
0	0				
4,855,235,000	0	87,380,664,520	81,294,293,070	2,990,633,500	3,095,737,950
-4,855,235,000	-1,259,618,600				
0	0	7,376,000,000	7,248,332,750	92,510,000	35,157,250
0	0				
0	0	290,000,000	282,438,000	0	7,562,000
0	0				
0	0	818,000,000	697,894,750	92,510,000	27,595,250
0	0				
0	0	6,268,000,000	6,268,000,000	0	0
0	0				
1,211,000,000	0	2,169,190,000	2,032,206,880	24,330,000	112,653,120
-1,211,000,000	0				
0	0	562,000,000	541,995,000	0	20,005,000
-1,061,000,000	0				
0	0	150,000,000	124,900,970	0	25,099,030
-150,000,000	0				
1,211,000,000	0	1,211,000,000	1,168,182,830	0	42,817,170
0	0				
0	0	246,190,000	197,128,080	24,330,000	24,731,920
0	0				
0	0	1,452,000,000	1,330,433,070	0	121,566,930
0	0				
0	0	849,000,000	775,142,150	0	73,857,850
0	0				
0	0	603,000,000	555,290,920	0	47,709,080
0	0				
0	0	940,381,400	940,381,400	0	0
0	-1,259,618,600				

구 분	세출예산액(A)	예산결정 후	
		전년도이월액/ 초과지출승인액	예비비
210목 운영비	520,000,000	0	0
		0	0
260목 연구용역비	1,680,000,000	0	0
		0	0
4241세항(단위사업) 건설사업정보화(정보화)	11,029,000,000	1,368,163,220	0
		0	0
210목 운영비	537,000,000	0	0
		0	0
260목 연구용역비	3,808,000,000	924,863,220	0
		0	0
350목 일반출연금	4,200,000,000	0	0
		0	0
430목 유형자산	2,484,000,000	443,300,000	0
		0	0
4244세항(단위사업) 건축정보화(정보화)	6,027,000,000	0	0
		0	0
210목 운영비	3,608,000,000	0	0
		0	0
220목 여비	24,000,000	0	0
		0	0
240목 업무추진비	7,000,000	0	0
		0	0
260목 연구용역비	2,388,000,000	0	0
		0	0
4246세항(단위사업) 건설산업종합정보망(정보화)	1,908,000,000	0	0
		0	0
210목 운영비	1,908,000,000	0	0
		0	0
4249세항(단위사업) 국토교통행정정보화(정보화)	5,509,000,000	0	0
		0	0
210목 운영비	3,099,000,000	0	0
		0	0
240목 업무추진비	5,000,000	0	0
		0	0
260목 연구용역비	682,000,000	0	0
		0	0

(단위: 원)

증감액(B)		세출예산현액 (C)=A+B	지출액	다음연도이월액	불용액
전용	이용 및 이체				
0	0	176,681,400	176,681,400	0	0
0	-343,318,600				
0	0	763,700,000	763,700,000	0	0
0	-916,300,000				
20,350,000	0	12,397,163,220	9,662,481,480	2,054,175,000	680,506,740
-20,350,000	0				
20,350,000	0	557,350,000	101,982,350	195,300,000	260,067,650
0	0				
0	0	4,712,513,220	2,830,823,730	1,487,075,000	394,614,490
-20,350,000	0				
0	0	4,200,000,000	4,200,000,000	0	0
0	0				
0	0	2,927,300,000	2,529,675,400	371,800,000	25,824,600
0	0				
0	0	6,027,000,000	5,600,107,420	259,418,500	167,474,080
0	0				
0	0	3,608,000,000	3,528,684,830	38,318,500	40,996,670
0	0				
0	0	24,000,000	11,806,080	0	12,193,920
0	0				
0	0	7,000,000	6,993,710	0	6,290
0	0				
0	0	2,388,000,000	2,052,622,800	221,100,000	114,277,200
0	0				
0	0	1,908,000,000	1,848,090,000	0	59,910,000
0	0				
0	0	1,908,000,000	1,848,090,000	0	59,910,000
0	0				
0	0	5,509,000,000	5,023,171,750	299,850,000	185,978,250
0	0				
0	0	3,099,000,000	2,962,303,190	0	136,696,810
0	0				
0	0	5,000,000	5,000,000	0	0
0	0				
0	0	682,000,000	334,060,460	299,850,000	48,089,540
0	0				

구 분	세출예산액 (A)	예산결정 후	
		전년도이월액/ 초과지출승인액	예비비
430목 유형자산	1,723,000,000	0	0
		0	0
4253세항(단위사업) 국가물류정보화(정보화)	2,914,000,000	0	0
		0	0
210목 운영비	504,000,000	0	0
		0	0
350목 일반출연금	2,410,000,000	0	0
		0	0
4254세항(단위사업) 국토이용정보화(정보화)	1,574,000,000	705,545,000	0
		0	0
210목 운영비	1,365,000,000	0	0
		0	0
260목 연구용역비	75,000,000	705,545,000	0
		0	0
430목 유형자산	134,000,000	0	0
		0	0
4258세항(단위사업) 자동차전산망(정보화)	4,592,000,000	0	0
		0	0
210목 운영비	4,592,000,000	0	0
		0	0
4263세항(단위사업) 부동산행정정보화	13,562,000,000	451,750,000	0
		0	0
210목 운영비	8,633,000,000	0	0
		0	0
220목 여비	3,000,000	0	0
		0	0
240목 업무추진비	5,000,000	0	0
		0	0
260목 연구용역비	1,333,000,000	451,750,000	0
		0	0
320목 민간이전	3,089,000,000	0	0
		0	0
430목 유형자산	499,000,000	0	0
		0	0
4270세항(단위사업) 국토공간정보체계구축및지원(정보화)	21,939,000,000	3,863,634,900	0
		0	0

(단위: 원)

증감액(B)		세출예산현액 (C)=A+B	지출액	다음연도이월액	불용액
전용	이용 및 이체				
0	0	1,723,000,000	1,721,808,100	0	1,191,900
0	0				
0	0	2,914,000,000	2,896,296,200	0	17,703,800
0	0				
0	0	504,000,000	486,296,200	0	17,703,800
0	0				
0	0	2,410,000,000	2,410,000,000	0	0
0	0				
28,000,000	0	2,279,545,000	2,184,926,680	0	94,618,320
-28,000,000	0				
0	0	1,337,000,000	1,294,345,680	0	42,654,320
-28,000,000	0				
28,000,000	0	808,545,000	785,605,000	0	22,940,000
0	0				
0	0	134,000,000	104,976,000	0	29,024,000
0	0				
0	0	4,592,000,000	4,448,374,000	0	143,626,000
0	0				
0	0	4,592,000,000	4,448,374,000	0	143,626,000
0	0				
587,145,000	0	14,057,925,000	13,183,754,610	260,350,000	613,820,390
-542,970,000	0				
0	0	8,090,030,000	7,341,900,100	260,350,000	487,779,900
-542,970,000	0				
0	0	3,000,000	2,998,520	0	1,480
0	0				
0	0	5,000,000	5,000,000	0	0
0	0				
587,145,000	0	2,371,895,000	2,311,927,390	0	59,967,610
0	0				
0	0	3,089,000,000	3,027,000,000	0	62,000,000
0	0				
0	0	499,000,000	494,928,600	0	4,071,400
0	0				
3,008,740,000	0	25,758,459,900	24,895,736,830	0	862,723,070
-3,052,915,000	0				

구 분	세출예산액(A)	예산결정 후	
		전년도이월액/ 조과지출승인액	예비비
210목 운영비	7,816,000,000	943,090,000	0
		0	0
220목 여비	39,000,000	0	0
		0	0
240목 업무추진비	12,000,000	0	0
		0	0
260목 연구용역비	7,484,000,000	2,746,544,900	0
		0	0
320목 민간이전	0	0	0
		0	0
330목 자치단체이전	5,697,000,000	0	0
		0	0
340목 해외이전	13,000,000	0	0
		0	0
350목 일반출연금	833,000,000	0	0
		0	0
430목 유형자산	45,000,000	174,000,000	0
		0	0
4300항(프로그램) 건설정책지원	39,444,000,000	258,900,000	0
		0	0
4303세 항(단위사업) 골재자원 조사및 관리	1,400,000,000	0	0
		0	0
260목 연구용역비	0	0	0
		0	0
320목 민간이전	1,400,000,000	0	0
		0	0
4304세 항(단위사업) 건설기계 확인검사시설및장 비구축사업	400,000,000	0	0
		0	0
350목 일반출연금	400,000,000	0	0
		0	0
4308세 항(단위사업) 건설기계임대료체납신고센 터운영	200,000,000	0	0
		0	0
320목 민간이전	200,000,000	0	0
		0	0
4310세 항(단위사업) 해외인프라시장개척	37,444,000,000	258,900,000	0
		0	0

(단위: 원)

증감액(B)		세출예산현액 (C)=A+B	지출액	다음연도이월액	불용액
전용	이용 및 이체				
0	0	8,449,285,000	8,239,460,490	0	209,824,510
-309,805,000	0				
0	0	39,000,000	32,558,330	0	6,441,670
0	0				
0	0	12,000,000	9,999,400	0	2,000,600
0	0				
290,740,000	0	7,778,174,900	7,175,373,290	0	602,801,610
-2,743,110,000	0				
918,000,000	0	918,000,000	890,000,000	0	28,000,000
0	0				
0	0	5,697,000,000	5,697,000,000	0	0
0	0				
0	0	13,000,000	12,838,320	0	161,680
0	0				
0	0	833,000,000	833,000,000	0	0
0	0				
1,800,000,000	0	2,019,000,000	2,005,507,000	0	13,493,000
0	0				
311,600,000	0	39,002,900,000	37,122,899,220	1,066,595,980	813,404,800
-311,600,000	-700,000,000				
300,000,000	0	1,400,000,000	1,390,931,050	0	9,068,950
-300,000,000	0				
300,000,000	0	300,000,000	290,931,050	0	9,068,950
0	0				
0	0	1,100,000,000	1,100,000,000	0	0
-300,000,000	0				
0	0	400,000,000	400,000,000	0	0
0	0				
0	0	400,000,000	400,000,000	0	0
0	0				
0	0	200,000,000	200,000,000	0	0
0	0				
0	0	200,000,000	200,000,000	0	0
0	0				
11,600,000	0	37,002,900,000	35,131,968,170	1,066,595,980	804,335,850
-11,600,000	-700,000,000				

구 분	세출예산액(A)	예산결정 후	
		전년도이월액/ 초과지출승인액	예비비
110목 인건비	45,000,000	0	0
		0	0
210목 운영비	769,000,000	0	0
		0	0
220목 여비	446,000,000	0	0
		0	0
240목 업무추진비	39,000,000	0	0
		0	0
260목 연구용역비	5,450,000,000	0	0
		0	0
320목 민간이전	12,355,000,000	0	0
		0	0
420목 건설비	8,340,000,000	258,900,000	0
		0	0
460목 출자금	10,000,000,000	0	0
		0	0
4400항(프로그램) 국토교통인재개발	1,316,000,000	0	0
		0	0
4431세항(단위사업) 수입대체경비	746,000,000	0	0
		0	0
210목 운영비	697,000,000	0	0
		0	0
220목 여비	44,000,000	0	0
		0	0
240목 업무추진비	5,000,000	0	0
		0	0
4434세항(단위사업) 국토교통역량교육사업	570,000,000	0	0
		0	0
210목 운영비	570,000,000	0	0
		0	0
4600항(프로그램) 자동차및 교통정책	94,176,000,000	863,374,500	0
		0	0
4631세항(단위사업) 교통사고예방및피해자보호	18,804,000,000	138,540,000	0
		0	0
260목 연구용역비	100,000,000	138,540,000	0
		0	0

(단위: 원)

증감액(B)		세출예산현액 (C)=A+B	지출액	다음연도이월액	불용액
전용	이용 및 이체				
0	0	33,400,000	33,230,740	0	169,260
-11,600,000	0				
0	0	769,000,000	685,066,800	0	83,933,200
0	0				
0	0	446,000,000	440,394,390	0	5,605,610
0	0				
0	0	39,000,000	39,000,000	0	0
0	0				
0	0	5,450,000,000	5,306,873,590	78,320,000	64,806,410
0	0				
11,600,000	0	12,366,600,000	12,066,482,900	0	300,117,100
0	0				
0	0	7,898,900,000	6,560,919,750	988,275,980	349,704,270
0	-700,000,000				
0	0	10,000,000,000	10,000,000,000	0	0
0	0				
0	0	1,316,000,000	1,236,470,620	22,500,000	57,029,380
0	0				
0	0	746,000,000	734,635,220	0	11,364,780
0	0				
0	0	697,000,000	695,317,970	0	1,682,030
0	0				
0	0	44,000,000	34,330,750	0	9,669,250
0	0				
0	0	5,000,000	4,986,500	0	13,500
0	0				
0	0	570,000,000	501,835,400	22,500,000	45,664,600
0	0				
0	0	570,000,000	501,835,400	22,500,000	45,664,600
0	0				
0	0	95,039,374,500	94,168,003,400	233,339,900	638,031,200
0	0				
0	0	18,942,540,000	18,330,336,060	26,249,900	585,954,040
0	0				
0	0	238,540,000	206,336,060	26,249,900	5,954,040
0	0				

구 분	세출예산액 (A)	예산결정 후	
		전년도이월액/ 초과지출승인액	예비비
320목 민간이전	509,000,000	0	0
		0	0
330목 자치단체이전	17,125,000,000	0	0
		0	0
350목 일반출연금	1,070,000,000	0	0
		0	0
4633세항(단위사업) 첨단미래형자동차활성화	6,900,000,000	0	0
		0	0
350목 일반출연금	6,900,000,000	0	0
		0	0
4634세항(단위사업) 자동차안전도강화	13,574,000,000	120,030,500	0
		0	0
220목 여비	48,000,000	0	0
		0	0
240목 업무추진비	7,000,000	0	0
		0	0
260목 연구용역비	200,000,000	120,030,500	0
		0	0
350목 일반출연금	13,319,000,000	0	0
		0	0
4638세항(단위사업) 교통안전공단출연	48,093,000,000	0	0
		0	0
350목 일반출연금	48,093,000,000	0	0
		0	0
4639세항(단위사업) 교통계획 및 평가	6,805,000,000	604,804,000	0
		0	0
210목 운영비	6,195,000,000	0	0
		0	0
220목 여비	10,000,000	0	0
		0	0
260목 연구용역비	600,000,000	604,804,000	0
		0	0
4700항(프로그램) 건설기술정책	22,112,000,000	28,363,610	0
		0	0
4731세항(단위사업) 한국시설안전공단출연	15,823,000,000	0	0
		0	0

(단위: 원)

증감액(B)		세출예산현액 (C)=A+B	지출액	다음연도이월액	불용액
전용	이용및이체				
0	0	509,000,000	509,000,000	0	0
0	0				
0	0	17,125,000,000	16,545,000,000	0	580,000,000
0	0				
0	0	1,070,000,000	1,070,000,000	0	0
0	0				
0	0	6,900,000,000	6,900,000,000	0	0
0	0				
0	0	6,900,000,000	6,900,000,000	0	0
0	0				
0	0	13,694,030,500	13,684,870,210	0	9,160,290
0	0				
0	0	48,000,000	43,246,570	0	4,753,430
0	0				
0	0	7,000,000	6,999,920	0	80
0	0				
0	0	320,030,500	315,623,720	0	4,406,780
0	0				
0	0	13,319,000,000	13,319,000,000	0	0
0	0				
0	0	48,093,000,000	48,093,000,000	0	0
0	0				
0	0	48,093,000,000	48,093,000,000	0	0
0	0				
0	0	7,409,804,000	7,159,797,130	207,090,000	42,916,870
0	0				
0	0	6,195,000,000	6,183,298,890	0	11,701,110
0	0				
0	0	10,000,000	8,876,430	0	1,123,570
0	0				
0	0	1,204,804,000	967,621,810	207,090,000	30,092,190
0	0				
8,000,000	0	22,140,363,610	21,836,790,400	287,666,050	15,907,160
-8,000,000	0				
0	0	15,823,000,000	15,823,000,000	0	0
0	0				

구 분	세출예산액(A)	예산결정 후	
		전년도이월액/ 초과지출승인액	예비비
350목 일반출연금	15,823,000,000	0	0
		0	0
4732세항(단위사업) 공사비산정기준관리운영	1,240,000,000	0	0
		0	0
350목 일반출연금	1,240,000,000	0	0
		0	0
4733세항(단위사업) 건설신기술운영	1,850,000,000	0	0
		0	0
210목 운영비	1,850,000,000	0	0
		0	0
4734세항(단위사업) 건설공사품질관리(수입대체)	579,000,000	0	0
		0	0
110목 인건비	164,078,000	0	0
		0	0
210목 운영비	117,000,000	0	0
		0	0
220목 여비	58,000,000	0	0
		0	0
320목 민간이전	166,410,000	0	0
		0	0
430목 유형자산	73,512,000	0	0
		0	0
4735세항(단위사업) 건설공사기준운영	1,800,000,000	0	0
		0	0
350목 일반출연금	1,800,000,000	0	0
		0	0
4736세항(단위사업) 건설기술제도선진화	820,000,000	28,363,610	0
		0	0
210목 운영비	116,000,000	0	0
		0	0
220목 여비	14,000,000	0	0
		0	0
240목 업무추진비	10,000,000	0	0
		0	0
260목 연구용역비	680,000,000	28,363,610	0
		0	0

(단위: 원)

증감액(B)		세출예산현액 (C)=A+B	지출액	다음연도이월액	불용액
전용	이용및이체				
0	0	15,823,000,000	15,823,000,000	0	0
0	0				
0	0	1,240,000,000	1,240,000,000	0	0
0	0				
0	0	1,240,000,000	1,240,000,000	0	0
0	0				
0	0	1,850,000,000	1,850,000,000	0	0
0	0				
0	0	1,850,000,000	1,850,000,000	0	0
0	0				
0	0	579,000,000	576,937,330	0	2,062,670
0	0				
0	0	164,078,000	164,069,450	0	8,550
0	0				
0	0	117,000,000	116,929,670	0	70,330
0	0				
0	0	58,000,000	57,900,910	0	99,090
0	0				
0	0	166,410,000	164,805,300	0	1,604,700
0	0				
0	0	73,512,000	73,232,000	0	280,000
0	0				
0	0	1,800,000,000	1,800,000,000	0	0
0	0				
0	0	1,800,000,000	1,800,000,000	0	0
0	0				
8,000,000	0	848,363,610	546,853,070	287,666,050	13,844,490
-8,000,000	0				
8,000,000	0	124,000,000	124,000,000	0	0
0	0				
0	0	14,000,000	14,000,000	0	0
0	0				
0	0	10,000,000	10,000,000	0	0
0	0				
0	0	700,363,610	398,853,070	287,666,050	13,844,490
-8,000,000	0				

구 분	세출예산액 (A)	예산결정 후	
		전년도이월액/ 초과지출승인액	예비비
7000항(프로그램) 국토교통행정지원	329,048,216,000	2,145,555,790	0
		0	0
7001세항(단위사업) 분부인건비	115,745,729,000	0	0
		0	0
110목 인건비	115,745,729,000	0	0
		0	0
7002세항(단위사업) 소속기관인건비	156,661,918,000	0	0
		0	0
110목 인건비	156,661,918,000	0	0
		0	0
7003세항(단위사업) 항공교통본부 인건비	31,569,000	0	0
		0	0
110목 인건비	31,569,000	0	0
		0	0
7011세항(단위사업) 분부기본경비	20,480,000,000	1,803,236,000	0
		0	0
110목 인건비	1,622,000,000	0	0
		0	0
210목 운영비	10,766,400,000	1,260,134,000	0
		0	0
220목 여비	3,604,000,000	168,000,000	0
		0	0
240목 업무추진비	812,000,000	12,000,000	0
		0	0
250목 직무수행경비	1,085,600,000	81,000,000	0
		0	0
260목 연구용역비	500,000,000	237,672,000	0
		0	0
310목 보전금	7,000,000	0	0
		0	0
320목 민간이전	183,000,000	0	0
		0	0
430목 유형자산	1,900,000,000	44,430,000	0
		0	0
7018세항(단위사업) 소속기관기본경비	12,025,000,000	58,125,700	0
		0	0

(단위: 원)

증감액(B)		세출예산현액 (C)=A+B	지출액	다음연도이월액	불용액
전용	이용 및 이체				
10,781,662,000	0	316,361,654,790	305,111,027,470	1,452,221,500	9,798,405,820
-10,781,662,000	-14,832,117,000				
5,716,210,000	0	110,410,220,000	109,542,200,640	0	868,019,360
-944,712,000	-10,107,007,000				
5,716,210,000	0	110,410,220,000	109,542,200,640	0	868,019,360
-944,712,000	-10,107,007,000				
800,000,000	0	150,021,892,000	143,200,534,130	0	6,821,357,870
-7,440,026,000	0				
800,000,000	0	150,021,892,000	143,200,534,130	0	6,821,357,870
-7,440,026,000	0				
0	0	31,569,000	31,507,140	0	61,860
0	0				
0	0	31,569,000	31,507,140	0	61,860
0	0				
1,663,436,000	0	22,143,100,000	20,082,002,340	1,191,660,500	869,437,160
-773,255,000	-1,030,317,000				
1,131,994,000	0	2,070,887,000	2,069,619,770	0	1,267,230
0	-683,107,000				
424,500,000	0	11,727,730,000	10,137,075,240	884,000,000	706,654,760
-568,770,000	-154,534,000				
0	0	3,686,637,000	3,584,981,000	101,000,000	656,000
-3,500,000	-81,863,000				
3,390,000	0	799,172,000	776,325,100	22,000,000	846,900
-12,765,000	-15,453,000				
0	0	1,117,020,000	1,030,836,150	0	86,183,850
-35,930,000	-13,650,000				
0	0	737,672,000	489,466,000	184,660,500	63,545,500
0	0				
11,600,000	0	18,600,000	17,850,000	0	750,000
0	0				
91,952,000	0	219,952,000	214,482,870	0	5,469,130
0	-55,000,000				
0	0	1,765,430,000	1,761,366,210	0	4,063,790
-152,290,000	-26,710,000				
428,106,000	0	9,010,637,390	8,669,274,720	84,681,000	256,681,670
-1,055,709,000	-2,444,885,310				

구 분	세출예산액 (A)	예산결정 후	
		전년도이월액/ 초과지출승인액	예비비
110목 인건비	1,080,805,000	0	0
		0	0
210목 운영비	8,175,971,000	58,125,700	0
		0	0
220목 여비	1,011,000,000	0	0
		0	0
240목 업무추진비	172,000,000	0	0
		0	0
250목 직무수행경비	314,404,000	0	0
		0	0
260목 연구용역비	380,000,000	0	0
		0	0
320목 민간이전	10,820,000	0	0
		0	0
420목 건설비	30,000,000	0	0
		0	0
430목 유형자산	850,000,000	0	0
		0	0
7024세항(단위사업) 지방청 등기본경비	13,280,000,000	202,464,090	0
		0	0
110목 인건비	4,866,020,000	0	0
		0	0
210목 운영비	5,650,050,000	202,464,090	0
		0	0
220목 여비	1,049,000,000	0	0
		0	0
240목 업무추진비	327,000,000	0	0
		0	0
250목 직무수행경비	293,080,000	0	0
		0	0
320목 민간이전	629,050,000	0	0
		0	0
430목 유형자산	465,800,000	0	0
		0	0
7031세항(단위사업) 소속기관전산운영경비	1,915,000,000	0	0
		0	0

(단위: 원)

증감액(B)		세출예산현액 (C)=A+B	지출액	다음연도이월액	불용액
전용	이용 및 이체				
0	0	119,487,000	113,341,670	0	6,145,330
-961,318,000	0				
195,570,000	0	6,325,236,410	6,111,664,880	28,407,000	185,164,530
-47,830,000	-2,056,600,290				
50,000,000	0	833,263,530	806,620,300	7,404,000	19,239,230
-3,000,000	-224,736,470				
3,500,000	0	159,841,850	156,337,280	0	3,504,570
0	-15,658,150				
3,986,000	0	296,100,000	292,305,130	0	3,794,870
0	-22,290,000				
0	0	336,439,000	328,522,960	0	7,916,040
-43,561,000	0				
112,000,000	0	122,820,000	93,219,520	0	29,600,480
0	0				
0	0	8,381,000	8,381,000	0	0
0	-21,619,000				
63,050,000	0	809,068,600	758,881,980	48,870,000	1,316,620
0	-103,981,400				
2,123,385,000	0	15,599,279,090	15,078,696,090	0	520,583,000
-6,570,000	0				
1,348,329,000	0	6,214,349,000	6,174,208,050	0	40,140,950
0	0				
542,768,000	0	6,389,712,090	6,142,178,970	0	247,533,120
-5,570,000	0				
13,500,000	0	1,062,500,000	965,739,530	0	96,760,470
0	0				
4,000,000	0	330,000,000	304,513,560	0	25,486,440
-1,000,000	0				
16,237,000	0	309,317,000	305,585,690	0	3,731,310
0	0				
109,311,000	0	738,361,000	669,548,400	0	68,812,600
0	0				
89,240,000	0	555,040,000	516,921,890	0	38,118,110
0	0				
0	0	665,092,310	644,556,190	0	20,536,120
0	-1,249,907,690				

구 분	세출예산액(A)	예산결정 후	
		전년도이월액/ 초과지출승인액	예비비
210목 운영비	1,915,000,000	0	0
		0	0
7036세항(단위사업) 국토교통정책지원	2,890,000,000	38,100,000	0
		0	0
210목 운영비	2,878,000,000	38,100,000	0
		0	0
220목 여비	12,000,000	0	0
		0	0
7037세항(단위사업) 국토교통국제협력	2,668,000,000	0	0
		0	0
110목 인건비	217,841,000	0	0
		0	0
210목 운영비	1,130,179,000	0	0
		0	0
220목 여비	516,000,000	0	0
		0	0
240목 업무추진비	26,000,000	0	0
		0	0
320목 민간이전	31,980,000	0	0
		0	0
340목 해외이전	746,000,000	0	0
		0	0
7040세항(단위사업) 행정능률향상 및 능력개발	2,534,000,000	43,630,000	0
		0	0
210목 운영비	2,157,000,000	0	0
		0	0
220목 여비	12,000,000	0	0
		0	0
240목 업무추진비	5,000,000	0	0
		0	0
260목 연구용역비	100,000,000	43,630,000	0
		0	0
310목 보전금	60,000,000	0	0
		0	0
430목 유형자산	200,000,000	0	0
		0	0

(단위: 원)

증감액(B)		세출예산현액 (C)=A+B	지출액	다음연도이월액	불용액
전용	이용및이체				
0	0	665,092,310	644,556,190	0	20,536,120
0	-1,249,907,690				
0	0	2,928,100,000	2,845,661,530	52,880,000	29,558,470
0	0				
0	0	2,916,100,000	2,833,680,950	52,880,000	29,539,050
0	0				
0	0	12,000,000	11,980,580	0	19,420
0	0				
50,525,000	0	2,689,635,000	2,620,327,730	0	69,307,270
-28,890,000	0				
10,000,000	0	227,341,000	211,948,290	0	15,392,710
-500,000	0				
0	0	1,104,179,000	1,073,133,240	0	31,045,760
-26,000,000	0				
1,000,000	0	517,000,000	513,828,770	0	3,171,230
0	0				
5,265,000	0	28,875,000	28,546,320	0	328,680
-2,390,000	0				
34,260,000	0	66,240,000	64,275,770	0	1,964,230
0	0				
0	0	746,000,000	728,595,340	0	17,404,660
0	0				
0	0	2,052,630,000	1,689,618,390	123,000,000	240,011,610
-525,000,000	0				
0	0	1,632,000,000	1,421,708,360	123,000,000	87,291,640
-525,000,000	0				
0	0	12,000,000	6,386,430	0	5,613,570
0	0				
0	0	5,000,000	4,454,800	0	545,200
0	0				
0	0	143,630,000	116,230,000	0	27,400,000
0	0				
0	0	60,000,000	52,400,000	0	7,600,000
0	0				
0	0	200,000,000	88,438,800	0	111,561,200
0	0				

구 분	세출예산액 (A)	예산결정 후	
		전년도이월액/ 초과지출승인액	예비비
7041세항(단위사업) 청사확보 및 시설개선	330,000,000	0	0
		0	0
440목 무형자산	330,000,000	0	0
		0	0
7042세항(단위사업) 사회복무지원	487,000,000	0	0
		0	0
110목 인건비	487,000,000	0	0
		0	0
7100항(프로그램) 항공교통본부(책임운영)	18,403,601,000	0	0
		0	0
7101세항(단위사업) 항공교통본부 인건비	17,422,601,000	0	0
		0	0
110목 인건비	17,422,601,000	0	0
		0	0
7111세항(단위사업) 항공교통본부 기본경비	981,000,000	0	0
		0	0
110목 인건비	178,000,000	0	0
		0	0
210목 운영비	485,500,000	0	0
		0	0
220목 여비	135,000,000	0	0
		0	0
240목 업무추진비	30,000,000	0	0
		0	0
250목 직무수행경비	32,500,000	0	0
		0	0
260목 연구용역비	0	0	0
		0	0
320목 민간이전	0	0	0
		0	0
430목 유형자산	120,000,000	0	0
		0	0
8000항(프로그램) 회계간거래(전출금)	0	0	785,000,000
		0	0
8011세항(단위사업) 회계간전출(일반회계)	0	0	785,000,000
		0	0

(단위: 원)

증감액(B)		세출예산현액 (C)=A+B	지출액	다음연도이월액	불용액
전용	이용 및 이체				
0	0	330,000,000	330,000,000	0	0
0	0				
0	0	330,000,000	330,000,000	0	0
0	0				
0	0	479,500,000	376,648,570	0	102,851,430
-7,500,000	0				
0	0	479,500,000	376,648,570	0	102,851,430
-7,500,000	0				
96,280,000	0	18,403,601,000	17,898,841,450	0	504,759,550
-96,280,000	0				
0	0	17,357,601,000	16,902,507,760	0	455,093,240
-65,000,000	0				
0	0	17,357,601,000	16,902,507,760	0	455,093,240
-65,000,000	0				
96,280,000	0	1,046,000,000	996,333,690	0	49,666,310
-31,280,000	0				
0	0	170,000,000	154,440,060	0	15,559,940
-8,000,000	0				
0	0	462,220,000	452,627,650	0	9,592,350
-23,280,000	0				
65,000,000	0	200,000,000	181,757,790	0	18,242,210
0	0				
0	0	30,000,000	29,998,840	0	1,160
0	0				
0	0	32,500,000	28,680,000	0	3,820,000
0	0				
3,280,000	0	3,280,000	3,279,820	0	180
0	0				
28,000,000	0	28,000,000	25,818,020	0	2,181,980
0	0				
0	0	120,000,000	119,731,510	0	268,490
0	0				
0	0	785,000,000	785,000,000	0	0
0	0				
0	0	785,000,000	785,000,000	0	0
0	0				

구 분	세출예산액(A)	예산결정 후	
		전년도이월액/ 조과지출승인액	예비비
610목 전출금등	0	0	785,000,000
		0	0
140장(분야) 국토및지역개발	1,446,704,635,000	24,422,520,060	0
		0	0
141관(부문) 수자원	1,108,779,000,000	10,994,602,110	0
		0	0
5000항(프로그램) 용수공급및개발	92,971,000,000	0	0
		0	0
5031세항(단위사업) 공업용수도건설(출자)	20,078,000,000	0	0
		0	0
460목 출자금	20,078,000,000	0	0
		0	0
5033세항(단위사업) 광역상수도건설출자	60,886,000,000	0	0
		0	0
460목 출자금	60,886,000,000	0	0
		0	0
5034세항(단위사업) 지방광역상수도(보조)	12,007,000,000	0	0
		0	0
330목 자치단체이전	12,007,000,000	0	0
		0	0
5100항(프로그램) 수자원정책	23,153,000,000	1,424,907,720	0
		0	0
5131세항(단위사업) 수자원계획및조사	23,153,000,000	1,424,907,720	0
		0	0
210목 운영비	150,000,000	217,870,000	0
		0	0
220목 여비	30,000,000	0	0
		0	0
260목 연구용역비	2,320,000,000	471,576,720	0
		0	0
320목 민간이전	20,453,000,000	735,461,000	0
		0	0
340목 해외이전	200,000,000	0	0
		0	0
5200항(프로그램) 댐건설및댐치수능력증대	94,984,000,000	0	0
		0	0

(단위: 원)

증감액(B)		세출예산현액 (C)=A+B	지출액	다음연도이월액	불용액
전용	이용 및 이체				
0	0	785,000,000	785,000,000	0	0
0	0				
21,059,698,000	15,659,309,000	1,359,822,815,320	1,321,595,014,880	33,136,054,800	5,091,745,640
-21,059,698,000	-126,963,648,740				
20,189,818,000	15,659,309,000	1,008,469,262,370	997,657,011,510	9,027,466,670	1,784,784,190
-20,189,818,000	-126,963,648,740				
0	0	64,950,000,000	64,950,000,000	0	0
0	-28,021,000,000				
0	0	13,925,800,000	13,925,800,000	0	0
0	-6,152,200,000				
0	0	13,925,800,000	13,925,800,000	0	0
0	-6,152,200,000				
0	0	42,620,200,000	42,620,200,000	0	0
0	-18,265,800,000				
0	0	42,620,200,000	42,620,200,000	0	0
0	-18,265,800,000				
0	0	8,404,000,000	8,404,000,000	0	0
0	-3,603,000,000				
0	0	8,404,000,000	8,404,000,000	0	0
0	-3,603,000,000				
0	0	8,925,957,300	8,925,957,300	0	0
0	-15,651,950,420				
0	0	8,925,957,300	8,925,957,300	0	0
0	-15,651,950,420				
0	0	199,764,350	199,764,350	0	0
0	-168,105,650				
0	0	19,372,460	19,372,460	0	0
0	-10,627,540				
0	0	789,570,490	789,570,490	0	0
0	-2,002,006,230				
0	0	7,917,250,000	7,917,250,000	0	0
0	-13,271,211,000				
0	0	0	0	0	0
0	-200,000,000				
0	0	55,501,700,000	55,457,400,000	0	44,300,000
0	-39,482,300,000				

구 분	세출예산액(A)	예산결정 후	
		전년도이월액/ 조과지출승인액	예비비
5231세항(단위사업) 치수능력증대사업	37,676,000,000	0	0
		0	0
320목 민간이전	37,676,000,000	0	0
		0	0
5232세항(단위사업) 댐건설	1,163,000,000	0	0
		0	0
320목 민간이전	1,163,000,000	0	0
		0	0
5234세항(단위사업) 댐운영지원	56,145,000,000	0	0
		0	0
320목 민간이전	56,145,000,000	0	0
		0	0
5300항(프로그램) 하천관리및홍수에보	897,671,000,000	9,569,694,390	0
		0	0
5331세항(단위사업) 국가하천정비지원	850,743,000,000	7,238,762,480	0
		0	0
110목 인건비	4,250,718,000	0	0
		0	0
210목 운영비	852,000,000	0	0
		0	0
220목 여비	38,000,000	0	0
		0	0
240목 업무추진비	25,000,000	0	0
		0	0
260목 연구용역비	5,000,000,000	1,170,628,730	0
		0	0
310목 보전금	0	0	0
		0	0
320목 민간이전	55,190,000,000	0	0
		0	0
330목 자치단체이전	52,752,000,000	0	0
		0	0
410목 건설보상비	65,116,000,000	1,746,970,670	0
		0	0
420목 건설비	370,929,282,000	4,319,693,080	0
		0	0

(단위: 원)

증감액(B)		세출예산현액 (C)=A+B	지출액	다음연도이월액	불용액
전용	이용 및 이체				
0	0	19,686,600,000	19,642,300,000	0	44,300,000
0	-17,989,400,000				
0	0	19,686,600,000	19,642,300,000	0	44,300,000
0	-17,989,400,000				
0	0	814,100,000	814,100,000	0	0
0	-348,900,000				
0	0	814,100,000	814,100,000	0	0
0	-348,900,000				
0	0	35,001,000,000	35,001,000,000	0	0
0	-21,144,000,000				
0	0	35,001,000,000	35,001,000,000	0	0
0	-21,144,000,000				
20,189,818,000	15,659,309,000	879,091,605,070	868,323,654,210	9,027,466,670	1,740,484,190
-20,189,818,000	-43,808,398,320				
16,045,484,000	0	838,062,614,430	827,906,927,680	8,592,424,720	1,563,262,030
-16,045,484,000	-19,919,148,050				
0	0	4,250,718,000	3,661,604,680	0	589,113,320
0	0				
0	0	852,000,000	730,800,280	0	121,199,720
0	0				
0	0	28,000,000	27,339,920	0	660,080
0	-10,000,000				
0	0	23,500,000	23,500,000	0	0
0	-1,500,000				
0	0	3,454,040,680	1,663,713,330	1,627,241,900	163,085,450
0	-2,716,588,050				
953,484,000	0	504,484,000	504,204,340	0	279,660
-449,000,000	0				
0	0	55,190,000,000	55,099,605,530	0	90,394,470
0	0				
0	0	52,752,000,000	52,752,000,000	0	0
0	0				
7,272,000,000	0	66,724,486,670	63,663,957,320	3,059,632,360	896,990
-7,410,484,000	0				
7,820,000,000	0	372,091,915,080	367,594,689,460	3,905,550,460	591,675,160
-8,186,000,000	-2,791,060,000				

구 분	세출예산액(A)	예산결정 후	
		전년도이월액/ 초과지출승인액	예비비
430목 유형자산	190,000,000	1,470,000	0
		0	0
460목 출자금	296,400,000,000	0	0
		0	0
5333세항(단위사업) 하천편입토지보상(총액계상)	5,500,000,000	0	0
		0	0
410목 건설보상비	5,500,000,000	0	0
		0	0
5334세항(단위사업) 수문조사및홍수예보지원	41,428,000,000	2,330,931,910	0
		0	0
210목 운영비	3,266,000,000	0	0
		0	0
220목 여비	83,000,000	0	0
		0	0
320목 민간이전	1,726,000,000	0	0
		0	0
350목 일반출연금	12,400,000,000	0	0
		0	0
420목 건설비	23,913,000,000	2,330,931,910	0
		0	0
430목 유형자산	40,000,000	0	0
		0	0
5338세항(단위사업) 지방하천정비지원	0	0	0
		0	0
330목 자치단체이전	0	0	0
		0	0
142관(부문) 지역및도시	316,075,635,000	13,392,008,950	0
		0	0
5500항(프로그램) 지역개발	55,551,000,000	159,354,500	0
		0	0
5543세항(단위사업) 해안권및내륙권발전지원	250,000,000	47,000,000	0
		0	0
210목 운영비	142,000,000	0	0
		0	0
220목 여비	44,000,000	0	0
		0	0

(단위: 원)

증감액(B)		세출예산현액 (C)=A+B	지출액	다음연도이월액	불용액
전용	이용 및 이체				
0	0	191,470,000	185,512,820	0	5,957,180
0	0				
0	0	282,000,000,000	282,000,000,000	0	0
0	-14,400,000,000				
0	0	1,355,666,000	743,401,890	435,041,950	177,222,160
-4,144,334,000	0				
0	0	1,355,666,000	743,401,890	435,041,950	177,222,160
-4,144,334,000	0				
0	0	19,869,681,640	19,869,681,640	0	0
0	-23,889,250,270				
0	0	549,938,160	549,938,160	0	0
0	-2,716,061,840				
0	0	50,528,060	50,528,060	0	0
0	-32,471,940				
0	0	1,726,000,000	1,726,000,000	0	0
0	0				
0	0	12,400,000,000	12,400,000,000	0	0
0	0				
0	0	5,143,215,420	5,143,215,420	0	0
0	-21,100,716,490				
0	0	0	0	0	0
0	-40,000,000				
4,144,334,000	15,659,309,000	19,803,643,000	19,803,643,000	0	0
0	0				
4,144,334,000	15,659,309,000	19,803,643,000	19,803,643,000	0	0
0	0				
869,880,000	0	329,467,643,950	302,101,649,620	24,086,588,130	3,279,406,200
-869,880,000	0				
222,500,000	0	55,710,354,500	54,499,152,850	965,090,900	246,110,750
-222,500,000	0				
0	0	297,000,000	159,038,940	99,000,000	38,961,060
0	0				
0	0	142,000,000	59,308,070	69,000,000	13,691,930
0	0				
0	0	44,000,000	38,835,220	0	5,164,780
0	0				

구 분	세출예산액(A)	예산결정 후	
		전년도이월액/ 초과지출승인액	예비비
240목 업무추진비	14,000,000	0	0
		0	0
260목 연구용역비	50,000,000	47,000,000	0
		0	0
5544세항(단위사업) 방조제 관리 지원	1,970,000,000	0	0
		0	0
320목 민간이전	1,970,000,000	0	0
		0	0
5547세항(단위사업) 국토정책지원	2,331,000,000	112,354,500	0
		0	0
210목 운영비	30,000,000	0	0
		0	0
260목 연구용역비	1,992,000,000	112,354,500	0
		0	0
320목 민간이전	309,000,000	0	0
		0	0
5557세항(단위사업) 새만금개발사업지원	51,000,000,000	0	0
		0	0
210목 운영비	350,000,000	0	0
		0	0
260목 연구용역비	650,000,000	0	0
		0	0
460목 출자금	50,000,000,000	0	0
		0	0
5600항(프로그램) 도시정책	20,700,000,000	741,004,090	0
		0	0
5632세항(단위사업) 도시개발	2,255,000,000	44,800,000	0
		0	0
210목 운영비	724,000,000	0	0
		0	0
220목 여비	10,000,000	0	0
		0	0
240목 업무추진비	6,000,000	0	0
		0	0
260목 연구용역비	955,000,000	44,800,000	0
		0	0

(단위: 원)

증감액(B)		세출예산현액 (C)=A+B	지출액	다음연도이월액	불용액
전용	이용및이체				
0	0	14,000,000	13,895,650	0	104,350
0	0				
0	0	97,000,000	47,000,000	30,000,000	20,000,000
0	0				
0	0	1,970,000,000	1,970,000,000	0	0
0	0				
0	0	1,970,000,000	1,970,000,000	0	0
0	0				
0	0	2,443,354,500	1,389,254,500	866,090,900	188,009,100
0	0				
0	0	30,000,000	30,000,000	0	0
0	0				
0	0	2,104,354,500	1,050,254,500	866,090,900	188,009,100
0	0				
0	0	309,000,000	309,000,000	0	0
0	0				
222,500,000	0	51,000,000,000	50,980,859,410	0	19,140,590
-222,500,000	0				
222,500,000	0	572,500,000	553,359,410	0	19,140,590
0	0				
0	0	427,500,000	427,500,000	0	0
-222,500,000	0				
0	0	50,000,000,000	50,000,000,000	0	0
0	0				
405,500,000	0	21,441,004,090	19,663,567,870	1,337,245,780	440,190,440
-405,500,000	0				
0	0	2,299,800,000	2,114,525,250	71,914,000	113,360,750
0	0				
0	0	724,000,000	708,269,200	0	15,730,800
0	0				
0	0	10,000,000	7,926,960	0	2,073,040
0	0				
0	0	6,000,000	5,859,000	0	141,000
0	0				
0	0	999,800,000	833,520,090	71,914,000	94,365,910
0	0				

구 분	세출예산액 (A)	예산결정 후	
		전년도이월액/ 초과지출승인액	예비비
320목 민간이전	30,000,000	0	0
		0	0
340목 해외이전	530,000,000	0	0
		0	0
5633세항(단위사업) 도시경관및건축문화품격향상	1,095,000,000	270,470,000	0
		0	0
210목 운영비	12,000,000	0	0
		0	0
220목 여비	25,000,000	0	0
		0	0
240목 업무추진비	13,000,000	0	0
		0	0
260목 연구용역비	635,000,000	270,470,000	0
		0	0
320목 민간이전	410,000,000	0	0
		0	0
5634세항(단위사업) 건축서비스산업 지원	2,825,000,000	425,734,090	0
		0	0
210목 운영비	95,000,000	63,000,000	0
		0	0
220목 여비	20,000,000	0	0
		0	0
240목 업무추진비	3,000,000	0	0
		0	0
260목 연구용역비	2,407,000,000	362,734,090	0
		0	0
320목 민간이전	300,000,000	0	0
		0	0
5635세항(단위사업) 용산공원 조성사업	874,000,000	0	0
		0	0
110목 인건비	53,674,000	0	0
		0	0
210목 운영비	200,456,000	0	0
		0	0
220목 여비	29,000,000	0	0
		0	0

(단위: 원)

증감액(B)		세출예산현액 (C)=A+B	지출액	다음연도이월액	불용액
전용	이용 및 이체				
0	0	30,000,000	28,950,000	0	1,050,000
0	0				
0	0	530,000,000	530,000,000	0	0
0	0				
5,500,000	0	1,365,470,000	1,133,212,060	158,600,000	73,657,940
-5,500,000	0				
5,500,000	0	17,500,000	17,477,630	0	22,370
0	0				
0	0	25,000,000	24,980,720	0	19,280
0	0				
0	0	13,000,000	12,968,960	0	31,040
0	0				
0	0	899,970,000	678,484,750	158,600,000	62,885,250
-5,500,000	0				
0	0	410,000,000	399,300,000	0	10,700,000
0	0				
0	0	3,250,734,090	2,438,946,860	757,392,180	54,395,050
0	0				
0	0	158,000,000	155,325,990	0	2,674,010
0	0				
0	0	20,000,000	16,442,370	0	3,557,630
0	0				
0	0	3,000,000	2,819,200	0	180,800
0	0				
0	0	2,769,734,090	1,973,359,300	757,392,180	38,982,610
0	0				
0	0	300,000,000	291,000,000	0	9,000,000
0	0				
0	0	874,000,000	819,247,280	0	54,752,720
0	0				
0	0	53,674,000	43,164,980	0	10,509,020
0	0				
0	0	200,456,000	179,265,300	0	21,190,700
0	0				
0	0	29,000,000	13,746,380	0	15,253,620
0	0				

구 분	세출예산액 (A)	예산결정 후	
		전년도이월액/ 초과지출승인액	예비비
240목 업무추진비	13,000,000	0	0
		0	0
250목 직무수행경비	22,000,000	0	0
		0	0
320목 민간이전	5,370,000	0	0
		0	0
420목 건설비	550,500,000	0	0
		0	0
5637세항(단위사업) 스마트시티 지원	9,890,000,000	0	0
		0	0
320목 민간이전	1,790,000,000	0	0
		0	0
330목 자치단체이전	8,100,000,000	0	0
		0	0
340목 해외이전	0	0	0
		0	0
5638세항(단위사업) 국가건축정책위원회 운영	922,000,000	0	0
		0	0
110목 인건비	90,288,000	0	0
		0	0
210목 운영비	597,362,000	0	0
		0	0
220목 여비	33,000,000	0	0
		0	0
240목 업무추진비	22,000,000	0	0
		0	0
250목 직무수행경비	26,000,000	0	0
		0	0
260목 연구용역비	127,000,000	0	0
		0	0
320목 민간이전	16,350,000	0	0
		0	0
430목 유형자산	10,000,000	0	0
		0	0
5641세항(단위사업) 녹색건축물보급 활성화 지원	2,639,000,000	0	0
		0	0

(단위: 원)

증감액(B)		세출예산현액 (C)=A+B	지출액	다음연도이월액	불용액
전용	이용 및 이체				
0	0	13,000,000	12,988,350	0	11,650
0	0				
0	0	22,000,000	19,449,160	0	2,550,840
0	0				
0	0	5,370,000	4,203,110	0	1,166,890
0	0				
0	0	550,500,000	546,430,000	0	4,070,000
0	0				
400,000,000	0	9,890,000,000	9,647,156,400	225,614,600	17,229,000
-400,000,000	0				
0	0	1,390,000,000	1,147,156,400	225,614,600	17,229,000
-400,000,000	0				
0	0	8,100,000,000	8,100,000,000	0	0
0	0				
400,000,000	0	400,000,000	400,000,000	0	0
0	0				
0	0	922,000,000	693,649,600	123,725,000	104,625,400
0	0				
0	0	90,288,000	74,461,210	0	15,826,790
0	0				
0	0	597,362,000	531,571,190	0	65,790,810
0	0				
0	0	33,000,000	21,862,130	0	11,137,870
0	0				
0	0	22,000,000	22,000,000	0	0
0	0				
0	0	26,000,000	19,785,490	0	6,214,510
0	0				
0	0	127,000,000	0	123,725,000	3,275,000
0	0				
0	0	16,350,000	15,090,980	0	1,259,020
0	0				
0	0	10,000,000	8,878,600	0	1,121,400
0	0				
0	0	2,639,000,000	2,631,122,020	0	7,877,980
0	0				

구 분	세출예산액 (A)	예산결정 후	
		전년도이월액/ 초과지출승인액	예비비
210목 운영비	16,000,000	0	0
		0	0
220목 여비	14,000,000	0	0
		0	0
240목 업무추진비	3,000,000	0	0
		0	0
320목 민간이전	2,606,000,000	0	0
		0	0
5645세항(단위사업) 토지이용	200,000,000	0	0
		0	0
260목 연구용역비	200,000,000	0	0
		0	0
5700항(프로그램) 국토정보관리	118,280,000,000	1,621,348,740	0
		0	0
5731세항(단위사업) 부동산공시	88,649,000,000	0	0
		0	0
210목 운영비	74,188,800,000	0	0
		0	0
220목 여비	40,000,000	0	0
		0	0
240목 업무추진비	11,000,000	0	0
		0	0
260목 연구용역비	190,000,000	0	0
		0	0
320목 민간이전	3,006,000,000	0	0
		0	0
330목 자치단체이전	11,213,200,000	0	0
		0	0
5733세항(단위사업) 국유재산관리	482,000,000	90,400,000	0
		0	0
210목 운영비	482,000,000	90,400,000	0
		0	0
5734세항(단위사업) 국토공간정보체계구축 및 지원	3,834,000,000	26,300,000	0
		0	0
210목 운영비	401,320,000	26,300,000	0
		0	0

(단위: 원)

증감액(B)		세출예산현액 (C)=A+B	지출액	다음연도이월액	불용액
전용	이용 및 이체				
0	0	16,000,000	8,837,700	0	7,162,300
0	0				
0	0	14,000,000	13,393,320	0	606,680
0	0				
0	0	3,000,000	2,891,000	0	109,000
0	0				
0	0	2,606,000,000	2,606,000,000	0	0
0	0				
0	0	200,000,000	185,708,400	0	14,291,600
0	0				
0	0	200,000,000	185,708,400	0	14,291,600
0	0				
25,000,000	0	119,901,348,740	113,412,987,790	5,902,724,000	585,636,950
-25,000,000	0				
0	0	88,649,000,000	88,398,658,330	86,400,000	163,941,670
0	0				
0	0	74,188,800,000	74,108,454,400	0	80,345,600
0	0				
0	0	40,000,000	38,504,130	0	1,495,870
0	0				
0	0	11,000,000	10,999,800	0	200
0	0				
0	0	190,000,000	96,300,000	86,400,000	7,300,000
0	0				
0	0	3,006,000,000	2,931,200,000	0	74,800,000
0	0				
0	0	11,213,200,000	11,213,200,000	0	0
0	0				
0	0	572,400,000	386,511,140	171,400,000	14,488,860
0	0				
0	0	572,400,000	386,511,140	171,400,000	14,488,860
0	0				
0	0	3,860,300,000	3,772,524,510	0	87,775,490
0	0				
0	0	427,620,000	422,913,190	0	4,706,810
0	0				

구 분	세출예산액(A)	예산결정 후	
		전년도이월액/ 초과지출승인액	예비비
220목 여비	10,000,000	0	0
		0	0
240목 업무추진비	4,000,000	0	0
		0	0
260목 연구용역비	124,000,000	0	0
		0	0
320목 민간이전	2,984,680,000	0	0
		0	0
350목 일반출연금	310,000,000	0	0
		0	0
5735세항(단위사업) 국토정보제도선진화	25,315,000,000	1,504,648,740	0
		0	0
210목 운영비	949,000,000	0	0
		0	0
220목 여비	70,000,000	0	0
		0	0
240목 업무추진비	22,000,000	0	0
		0	0
260목 연구용역비	1,830,000,000	1,504,648,740	0
		0	0
330목 자치단체이전	14,424,000,000	0	0
		0	0
360목 연구개발출연금	2,945,000,000	0	0
		0	0
420목 건설비	3,610,000,000	0	0
		0	0
430목 유형자산	1,465,000,000	0	0
		0	0
5800항(프로그램) 국토지리정보원운영	95,690,635,000	10,870,301,620	0
		0	0
5802세항(단위사업) 국토지리정보원인건비	7,778,635,000	0	0
		0	0
110목 인건비	7,778,635,000	0	0
		0	0
5818세항(단위사업) 국토지리정보원기본경비	1,252,000,000	0	0
		0	0

(단위: 원)

증감액(B)		세출예산현액 (C)=A+B	지출액	다음연도이월액	불용액
전용	이용 및 이체				
0	0	10,000,000	7,735,190	0	2,264,810
0	0				
0	0	4,000,000	4,000,000	0	0
0	0				
0	0	124,000,000	111,317,300	0	12,682,700
0	0				
0	0	2,984,680,000	2,916,558,830	0	68,121,170
0	0				
0	0	310,000,000	310,000,000	0	0
0	0				
25,000,000	0	26,819,648,740	20,855,293,810	5,644,924,000	319,430,930
-25,000,000	0				
25,000,000	0	974,000,000	944,242,900	0	29,757,100
0	0				
0	0	70,000,000	61,144,810	0	8,855,190
0	0				
0	0	22,000,000	22,000,000	0	0
0	0				
0	0	3,334,648,740	2,280,638,890	832,310,000	221,699,850
0	0				
0	0	14,424,000,000	14,424,000,000	0	0
0	0				
0	0	2,945,000,000	2,945,000,000	0	0
0	0				
0	0	3,610,000,000	178,267,210	3,372,614,000	59,118,790
0	0				
0	0	1,440,000,000	0	1,440,000,000	0
-25,000,000	0				
216,880,000	0	106,560,936,620	88,671,941,110	15,881,527,450	2,007,468,060
-216,880,000	0				
0	0	7,778,635,000	7,216,085,030	0	562,549,970
0	0				
0	0	7,778,635,000	7,216,085,030	0	562,549,970
0	0				
113,377,000	0	1,252,000,000	1,169,652,050	0	82,347,950
-113,377,000	0				

구 분	세출예산액 (A)	예산결정 후	
		전년도이월액/ 초과지출승인액	예비비
110목 인건비	0	0	0
		0	0
210목 운영비	907,000,000	0	0
		0	0
220목 여비	39,000,000	0	0
		0	0
240목 업무추진비	25,000,000	0	0
		0	0
250목 직무수행경비	38,000,000	0	0
		0	0
320목 민간이전	8,000,000	0	0
		0	0
420목 건설비	110,000,000	0	0
		0	0
430목 유형자산	125,000,000	0	0
		0	0
5831세항(단위사업) 국토지형관리	86,660,000,000	10,870,301,620	0
		0	0
110목 인건비	108,214,000	0	0
		0	0
210목 운영비	3,364,243,000	36,701,360	0
		0	0
220목 여비	206,000,000	0	0
		0	0
240목 업무추진비	17,000,000	0	0
		0	0
260목 연구용역비	81,884,113,000	10,811,644,260	0
		0	0
320목 민간이전	10,430,000	0	0
		0	0
430목 유형자산	1,070,000,000	21,956,000	0
		0	0
8000항(프로그램) 회계간거래(전출금)	25,854,000,000	0	0
		0	0
8016세항(단위사업) 회계간전출(일반회계)	25,854,000,000	0	0
		0	0

(단위: 원)

증감액(B)		세출예산현액 (C)=A+B	지출액	다음연도이월액	불용액
전용	이용 및 이체				
95,601,000	0	95,601,000	81,220,400	0	14,380,600
0	0				
0	0	793,623,000	747,948,870	0	45,674,130
-113,377,000	0				
0	0	39,000,000	38,915,670	0	84,330
0	0				
0	0	25,000,000	24,998,650	0	1,350
0	0				
0	0	38,000,000	35,357,630	0	2,642,370
0	0				
17,776,000	0	25,776,000	9,198,280	0	16,577,720
0	0				
0	0	110,000,000	109,480,000	0	520,000
0	0				
0	0	125,000,000	122,532,550	0	2,467,450
0	0				
103,503,000	0	97,530,301,620	80,286,204,030	15,881,527,450	1,362,570,140
-103,503,000	0				
87,275,000	0	195,489,000	156,041,160	0	39,447,840
0	0				
0	0	3,297,441,360	2,924,157,770	139,357,500	233,926,090
-103,503,000	0				
0	0	206,000,000	185,895,860	0	20,104,140
0	0				
0	0	17,000,000	16,992,420	0	7,580
0	0				
0	0	92,695,757,260	76,017,899,130	15,658,131,950	1,019,726,180
0	0				
16,228,000	0	26,658,000	13,800,090	0	12,857,910
0	0				
0	0	1,091,956,000	971,417,600	84,038,000	36,500,400
0	0				
0	0	25,854,000,000	25,854,000,000	0	0
0	0				
0	0	25,854,000,000	25,854,000,000	0	0
0	0				

구 분	세출예산액 (A)	예산결정 후	
		전년도이월액/ 조과지출승인액	예비비
610목 전출금등	25,854,000,000	0	0
		0	0
143관(부문) 산업단지	21,850,000,000	35,909,000	0
		0	0
6000항(프로그램) 산업단지개발및지원	21,850,000,000	35,909,000	0
		0	0
6031세항(단위사업) 산업단지지원(일반)	21,850,000,000	35,909,000	0
		0	0
210목 운영비	326,000,000	35,909,000	0
		0	0
220목 여비	10,000,000	0	0
		0	0
240목 업무추진비	9,000,000	0	0
		0	0
260목 연구용역비	55,000,000	0	0
		0	0
330목 자치단체이전	21,450,000,000	0	0
		0	0
교통시설특별회계	16,835,361,000,000	461,102,411,790	75,100,000,000
		0	0
(도로계정)	12,071,671,000,000	410,782,666,570	65,100,000,000
		0	0
120장(분야) 교통및물류	12,068,746,000,000	410,782,666,570	65,100,000,000
		0	0
121관(부문) 도로	12,068,746,000,000	410,782,666,570	65,100,000,000
		0	0
1500항(프로그램) 고속도로건설	1,156,227,000,000	890,531,270	50,000,000,000
		0	0
1531세항(단위사업) 고속도로조사설계	15,792,000,000	890,531,270	0
		0	0
210목 운영비	65,500,000	0	0
		0	0
220목 여비	19,500,000	0	0
		0	0
240목 업무추진비	5,000,000	0	0
		0	0

(단위: 원)

증감액(B)		세출예산현액 (C)=A+B	지출액	다음연도이월액	불용액
전용	이용 및 이체				
0	0	25,854,000,000	25,854,000,000	0	0
0	0				
0	0	21,885,909,000	21,836,353,750	22,000,000	27,555,250
0	0				
0	0	21,885,909,000	21,836,353,750	22,000,000	27,555,250
0	0				
0	0	21,885,909,000	21,836,353,750	22,000,000	27,555,250
0	0				
0	0	361,909,000	346,640,000	0	15,269,000
0	0				
0	0	10,000,000	8,713,750	0	1,286,250
0	0				
0	0	9,000,000	9,000,000	0	0
0	0				
0	0	55,000,000	22,000,000	22,000,000	11,000,000
0	0				
0	0	21,450,000,000	21,450,000,000	0	0
0	0				
306,044,323,000	0	17,371,563,411,790	16,958,243,591,640	306,759,886,030	106,559,934,120
-306,044,323,000	0				
282,735,773,000	0	12,547,553,666,570	12,236,265,513,100	259,975,899,990	51,312,253,480
-282,735,773,000	0				
282,735,773,000	0	12,544,628,666,570	12,233,340,513,100	259,975,899,990	51,312,253,480
-282,735,773,000	0				
282,735,773,000	0	12,544,628,666,570	12,233,340,513,100	259,975,899,990	51,312,253,480
-282,735,773,000	0				
0	0	1,207,117,531,270	1,205,073,643,020	449,739,000	1,594,149,250
0	0				
0	0	16,682,531,270	14,638,643,020	449,739,000	1,594,149,250
0	0				
0	0	65,500,000	33,869,080	0	31,630,920
0	0				
0	0	19,500,000	16,566,220	0	2,933,780
0	0				
0	0	5,000,000	4,248,800	0	751,200
0	0				

구 분	세출예산액(A)	예산결정 후	
		전년도이월액/ 초과지출승인액	예비비
260목 연구용역비	500,000,000	385,031,270 0	0 0
410목 건설보상비	200,000,000	0 0	0 0
420목 건설비	310,000,000	505,500,000 0	0 0
460목 출자금	14,692,000,000	0 0	0 0
1532세항(단위사업) 고속도로건설	1,140,435,000,000	0 0	50,000,000,000 0
460목 출자금	1,140,435,000,000	0 0	50,000,000,000 0
1600항(프로그램) 국도건설	2,028,624,000,000	245,909,067,660 0	15,100,000,000 0
1631세항(단위사업) 일반국도조사설계	46,762,000,000	14,182,755,220 0	0 0
210목 운영비	78,000,000	3,300,000 0	0 0
220목 여비	145,500,000	0 0	0 0
240목 업무추진비	15,000,000	0 0	0 0
260목 연구용역비	200,000,000	509,060,000 0	0 0
310목 보전금	457,500,000	0 0	0 0
420목 건설비	45,866,000,000	13,670,395,220 0	0 0
1632세항(단위사업) 일반국도건설	1,217,950,000,000	93,922,271,860 0	2,900,000,000 0
410목 건설보상비	144,146,000,000	6,108,468,980 0	2,900,000,000 0
420목 건설비	1,073,804,000,000	87,813,802,880 0	0 0
1635세항(단위사업) 시관내 국도대체우회도로조사설계	10,100,000,000	780,659,000 0	0 0

(단위: 원)

증감액(B)		세출예산현액 (C)=A+B	지출액	다음연도이월액	불용액
전용	이용 및 이체				
0	0	885,031,270	548,336,000	247,499,000	89,196,270
0	0				
0	0	200,000,000	9,040,920	0	190,959,080
0	0				
0	0	815,500,000	460,582,000	202,240,000	152,678,000
0	0				
0	0	14,692,000,000	13,566,000,000	0	1,126,000,000
0	0				
0	0	1,190,435,000,000	1,190,435,000,000	0	0
0	0				
0	0	1,190,435,000,000	1,190,435,000,000	0	0
0	0				
250,223,600,000	0	2,289,633,067,660	2,168,946,614,210	100,881,229,310	19,805,224,140
-250,223,600,000	0				
24,122,600,000	0	84,753,755,220	74,562,752,310	8,585,723,500	1,605,279,410
-313,600,000	0				
238,400,000	0	319,700,000	260,307,640	8,357,000	51,035,360
0	0				
0	0	145,500,000	65,068,650	0	80,431,350
0	0				
0	0	15,000,000	14,999,400	0	600
0	0				
0	0	709,060,000	646,260,000	58,800,000	4,000,000
0	0				
23,849,200,000	0	24,306,700,000	24,294,808,330	0	11,891,670
0	0				
35,000,000	0	59,257,795,220	49,281,308,290	8,518,566,500	1,457,920,430
-313,600,000	0				
136,570,000,000	0	1,308,959,271,860	1,251,601,849,190	53,423,015,400	3,934,407,270
-142,383,000,000	0				
135,727,000,000	0	283,849,468,980	278,426,023,340	3,270,408,910	2,153,036,730
-5,032,000,000	0				
843,000,000	0	1,025,109,802,880	973,175,825,850	50,152,606,490	1,781,370,540
-137,351,000,000	0				
0	0	10,789,659,000	7,924,815,000	2,842,763,000	22,081,000
-91,000,000	0				

구 분	세출예산액(A)	예산결정 후	
		전년도이월액/ 초과지출승인액	예비비
420목 건설비	10,100,000,000	780,659,000	0
		0	0
1636세항(단위사업) 시관내국도대체우회도로건설	307,949,000,000	12,802,918,860	0
		0	0
410목 건설보상비	25,268,000,000	0	0
		0	0
420목 건설비	282,681,000,000	12,802,918,860	0
		0	0
1647세항(단위사업) 지역간선국도4차	0	210,312,820	0
		0	0
410목 건설보상비	0	50,000,000	0
		0	0
420목 건설비	0	160,312,820	0
		0	0
1648세항(단위사업) 지역간선국도5차	34,717,000,000	31,728,723,990	0
		0	0
410목 건설보상비	1,622,000,000	293,000,000	0
		0	0
420목 건설비	33,095,000,000	31,435,723,990	0
		0	0
1649세항(단위사업) 물류간선1차	11,197,000,000	12,598,255,250	0
		0	0
410목 건설보상비	308,000,000	636,503,240	0
		0	0
420목 건설비	10,889,000,000	11,961,752,010	0
		0	0
1652세항(단위사업) 지역간선국도6차	119,220,000,000	28,417,381,340	0
		0	0
410목 건설보상비	13,294,000,000	2,595,576,020	0
		0	0
420목 건설비	105,926,000,000	25,821,805,320	0
		0	0
1653세항(단위사업) 지역간선국도7차	67,208,000,000	17,817,959,800	12,200,000,000
		0	0
410목 건설보상비	3,975,000,000	556,000,000	0
		0	0

(단위: 원)

증감액(B)		세출예산현액 (C)=A+B	지출액	다음연도이월액	불용액
전용	이용 및 이체				
0	0	10,789,659,000	7,924,815,000	2,842,763,000	22,081,000
-91,000,000	0				
24,244,000,000	0	272,623,918,860	262,917,257,830	9,643,304,180	63,356,850
-72,372,000,000	0				
24,057,000,000	0	38,809,000,000	38,805,643,930	3,356,070	0
-10,516,000,000	0				
187,000,000	0	233,814,918,860	224,111,613,900	9,639,948,110	63,356,850
-61,856,000,000	0				
0	0	210,312,820	207,620,320	0	2,692,500
0	0				
0	0	50,000,000	49,044,000	0	956,000
0	0				
0	0	160,312,820	158,576,320	0	1,736,500
0	0				
13,738,000,000	0	78,577,723,990	67,866,493,900	1,770,406,660	8,940,823,430
-1,606,000,000	0				
199,000,000	0	508,000,000	508,000,000	0	0
-1,606,000,000	0				
13,539,000,000	0	78,069,723,990	67,358,493,900	1,770,406,660	8,940,823,430
0	0				
9,354,000,000	0	32,562,255,250	32,106,624,620	37,298,050	418,332,580
-587,000,000	0				
342,000,000	0	699,503,240	689,365,130	0	10,138,110
-587,000,000	0				
9,012,000,000	0	31,862,752,010	31,417,259,490	37,298,050	408,194,470
0	0				
15,748,000,000	0	154,909,381,340	145,537,811,860	5,865,078,050	3,506,491,430
-8,476,000,000	0				
378,000,000	0	9,347,576,020	6,645,739,200	1,964,359,480	737,477,340
-6,920,000,000	0				
15,370,000,000	0	145,561,805,320	138,892,072,660	3,900,718,570	2,769,014,090
-1,556,000,000	0				
19,905,000,000	0	115,273,959,800	104,870,232,620	10,255,798,160	147,929,020
-1,857,000,000	0				
1,796,000,000	0	5,218,000,000	5,209,584,440	7,789,150	626,410
-1,109,000,000	0				

구 분	세출예산액(A)	예산결정 후	
		전년도이월액/ 초과지출승인액	예비비
420목 건설비	63,233,000,000	17,261,959,800 0	12,200,000,000 0
1654세항(단위사업) 지역간선국도8차	213,521,000,000	33,447,829,520 0	0 0
410목 건설보상비	13,672,000,000	0 0	0 0
420목 건설비	199,849,000,000	33,447,829,520 0	0 0
1700항(프로그램) 도로관리	1,624,307,000,000	150,557,332,550 0	0 0
1731세항(단위사업) 도로안전 및 환경개선(총액계상)	207,903,000,000	12,082,944,880 0	0 0
210목 운영비	1,000,000,000	778,673,420 0	0 0
420목 건설비	206,903,000,000	11,304,271,460 0	0 0
1732세항(단위사업) 도로운영	70,355,000,000	913,082,040 0	0 0
110목 인건비	36,009,640,000	0 0	0 0
210목 운영비	28,589,400,000	850,522,500 0	0 0
220목 여비	416,000,000	0 0	0 0
240목 업무추진비	18,000,000	0 0	0 0
310목 보전금	300,000,000	0 0	0 0
320목 민간이전	5,021,960,000	62,559,540 0	0 0
1733세항(단위사업) 도로보수(총액계상)	1,025,505,000,000	82,363,213,710 0	0 0
110목 인건비	21,640,000	0 0	0 0
210목 운영비	44,665,400,000	10,773,250,980 0	0 0

(단위: 원)

증감액(B)		세출예산현액 (C)=A+B	지출액	다음연도이월액	불용액
전용	이용 및 이체				
18,109,000,000	0	110,055,959,800	99,660,648,180	10,248,009,010	147,302,610
-748,000,000	0				
6,542,000,000	0	230,972,829,520	221,351,156,560	8,457,842,310	1,163,830,650
-22,538,000,000	0				
170,000,000	0	1,515,000,000	1,049,259,370	450,436,620	15,304,010
-12,327,000,000	0				
6,372,000,000	0	229,457,829,520	220,301,897,190	8,007,405,690	1,148,526,640
-10,211,000,000	0				
32,512,173,000	0	1,774,864,332,550	1,595,976,846,460	158,644,931,680	20,242,554,410
-32,512,173,000	0				
0	0	219,985,944,880	200,386,250,800	17,622,873,090	1,976,820,990
0	0				
0	0	1,778,673,420	1,156,223,420	586,800,000	35,650,000
0	0				
0	0	218,207,271,460	199,230,027,380	17,036,073,090	1,941,170,990
0	0				
24,940,173,000	0	94,539,815,040	92,651,037,480	401,657,560	1,487,120,000
-1,668,440,000	0				
216,000,000	0	35,041,200,000	34,514,745,810	0	526,454,190
-1,184,440,000	0				
19,498,000,000	0	48,937,922,500	47,987,655,140	401,657,560	548,609,800
0	0				
234,000,000	0	650,000,000	577,595,320	0	72,404,680
0	0				
0	0	18,000,000	17,991,700	0	8,300
0	0				
3,407,733,000	0	3,237,733,000	2,941,566,520	0	296,166,480
-470,000,000	0				
1,584,440,000	0	6,654,959,540	6,611,482,990	0	43,476,550
-14,000,000	0				
7,100,000,000	0	1,094,428,480,710	1,007,557,324,720	77,789,351,900	9,081,804,090
-20,539,733,000	0				
0	0	21,640,000	21,640,000	0	0
0	0				
7,100,000,000	0	62,538,650,980	55,972,517,980	4,637,894,710	1,928,238,290
0	0				

구 분	세출예산액 (A)	예산결정 후	
		전년도이월액/ 초과지출승인액	예비비
320목 민간이전	3,960,000	0	0
		0	0
420목 건설비	968,214,000,000	70,723,648,330	0
		0	0
430목 유형자산	12,600,000,000	866,314,400	0
		0	0
1734세항(단위사업) 도로병목지점 개선	122,800,000,000	27,419,145,240	0
		0	0
420목 건설비	122,800,000,000	27,419,145,240	0
		0	0
1736세항(단위사업) 첨단도로교통체계	66,600,000,000	0	0
		0	0
220목 여비	30,000,000	0	0
		0	0
320목 민간이전	49,570,000,000	0	0
		0	0
330목 자치단체이전	17,000,000,000	0	0
		0	0
1738세항(단위사업) 자전거도로 구축	7,228,000,000	0	0
		0	0
420목 건설비	7,228,000,000	0	0
		0	0
1739세항(단위사업) 도로건설 및 관리 종합연구	5,900,000,000	2,766,754,910	0
		0	0
260목 연구용역비	5,900,000,000	2,766,754,910	0
		0	0
1740세항(단위사업) 위험도로개선	117,800,000,000	25,012,191,770	0
		0	0
420목 건설비	117,800,000,000	25,012,191,770	0
		0	0
1741세항(단위사업) 국제협력기구 지원 등	216,000,000	0	0
		0	0
320목 민간이전	194,000,000	0	0
		0	0
340목 해외이전	22,000,000	0	0
		0	0

(단위: 원)

증감액(B)		세출예산현액 (C)=A+B	지출액	다음연도이월액	불용액
전용	이용 및 이체				
0	0	3,960,000	1,353,600	0	2,606,400
0	0				
0	0	1,018,397,915,330	938,236,438,390	73,039,957,190	7,121,519,750
-20,539,733,000	0				
0	0	13,466,314,400	13,325,374,750	111,500,000	29,439,650
0	0				
470,000,000	0	145,795,145,240	117,333,585,570	25,803,437,110	2,658,122,560
-4,894,000,000	0				
470,000,000	0	145,795,145,240	117,333,585,570	25,803,437,110	2,658,122,560
-4,894,000,000	0				
0	0	66,600,000,000	66,446,253,180	130,500,000	23,246,820
0	0				
0	0	30,000,000	28,253,180	0	1,746,820
0	0				
0	0	49,570,000,000	49,418,000,000	130,500,000	21,500,000
0	0				
0	0	17,000,000,000	17,000,000,000	0	0
0	0				
0	0	7,228,000,000	6,264,801,620	951,822,910	11,375,470
0	0				
0	0	7,228,000,000	6,264,801,620	951,822,910	11,375,470
0	0				
0	0	8,666,754,910	4,679,420,290	2,944,118,230	1,043,216,390
0	0				
0	0	8,666,754,910	4,679,420,290	2,944,118,230	1,043,216,390
0	0				
0	0	137,404,191,770	100,445,551,460	33,001,170,880	3,957,469,430
-5,408,000,000	0				
0	0	137,404,191,770	100,445,551,460	33,001,170,880	3,957,469,430
-5,408,000,000	0				
2,000,000	0	216,000,000	212,621,340	0	3,378,660
-2,000,000	0				
0	0	192,000,000	189,000,000	0	3,000,000
-2,000,000	0				
2,000,000	0	24,000,000	23,621,340	0	378,660
0	0				

구 분	세출예산액 (A)	예산결정 후	
		전년도이월액/ 조과지출승인액	예비비
1800항(프로그램) 민자도로건설및관리	648,892,000,000	13,425,735,090	0
		0	0
1831세항(단위사업) 민자유치사업지원	648,892,000,000	13,425,735,090	0
		0	0
220목 여비	15,000,000	0	0
		0	0
240목 업무추진비	9,000,000	0	0
		0	0
310목 보전금	0	2,484,890	0
		0	0
320목 민간이전	317,800,000,000	0	0
		0	0
410목 건설보상비	330,257,000,000	13,423,250,200	0
		0	0
420목 건설비	811,000,000	0	0
		0	0
8000항(프로그램) 회계간거래(전출금)	297,692,000,000	0	0
		0	0
8020세항(단위사업) 회계간전출(교특회계)	297,692,000,000	0	0
		0	0
610목 전출금등	297,692,000,000	0	0
		0	0
8900항(프로그램) 공자기금 예탁(도로 계정)	6,313,004,000,000	0	0
		0	0
8912세항(단위사업) 공자기금 예탁(도로계정)	6,313,004,000,000	0	0
		0	0
480목 예탁금	6,313,004,000,000	0	0
		0	0
140장(분야) 국토및지역개발	2,925,000,000	0	0
		0	0
142관(부문) 지역및도시	2,925,000,000	0	0
		0	0
5500항(프로그램) 지역개발	2,925,000,000	0	0
		0	0
5547세항(단위사업) 도청신도시기반시설지원	2,925,000,000	0	0
		0	0

(단위: 원)

증감액(B)		세출예산현액 (C)=A+B	지출액	다음연도이월액	불용액
전용	이용및이체				
0	0	662,317,735,090	652,647,409,410	0	9,670,325,680
0	0				
0	0	662,317,735,090	652,647,409,410	0	9,670,325,680
0	0				
0	0	15,000,000	14,876,160	0	123,840
0	0				
0	0	9,000,000	8,977,800	0	22,200
0	0				
0	0	2,484,890	1,555,960	0	928,930
0	0				
0	0	317,800,000,000	317,800,000,000	0	0
0	0				
0	0	343,680,250,200	334,011,085,990	0	9,669,164,210
0	0				
0	0	811,000,000	810,913,500	0	86,500
0	0				
0	0	297,692,000,000	297,692,000,000	0	0
0	0				
0	0	297,692,000,000	297,692,000,000	0	0
0	0				
0	0	297,692,000,000	297,692,000,000	0	0
0	0				
0	0	6,313,004,000,000	6,313,004,000,000	0	0
0	0				
0	0	6,313,004,000,000	6,313,004,000,000	0	0
0	0				
0	0	6,313,004,000,000	6,313,004,000,000	0	0
0	0				
0	0	2,925,000,000	2,925,000,000	0	0
0	0				
0	0	2,925,000,000	2,925,000,000	0	0
0	0				
0	0	2,925,000,000	2,925,000,000	0	0
0	0				
0	0	2,925,000,000	2,925,000,000	0	0
0	0				

구 분	세출예산액(A)	예산결정 후	
		전년도이월액/ 초과지출승인액	예비비
330목 자치단체이전	2,925,000,000	0	0
		0	0
(철도계정)	3,562,398,000,000	96,000,000	10,000,000,000
		0	0
120장(분야) 교통및물류	3,562,398,000,000	96,000,000	10,000,000,000
		0	0
122관(부문) 철도	3,475,657,000,000	96,000,000	10,000,000,000
		0	0
2500항(프로그램) 고속철도건설	70,200,000,000	0	0
		0	0
2531세항(단위사업) 고속철도건설	70,200,000,000	0	0
		0	0
350목 일반출연금	70,200,000,000	0	0
		0	0
2600항(프로그램) 일반철도건설	2,317,700,000,000	0	10,000,000,000
		0	0
2631세항(단위사업) 일반철도건설	2,292,200,000,000	0	10,000,000,000
		0	0
350목 일반출연금	2,292,200,000,000	0	10,000,000,000
		0	0
2632세항(단위사업) 일반철도조사설계	25,500,000,000	0	0
		0	0
350목 일반출연금	25,500,000,000	0	0
		0	0
2700항(프로그램) 철도안전및운영	681,072,000,000	96,000,000	0
		0	0
2732세항(단위사업) 철도운영지원(교특)	560,782,000,000	96,000,000	0
		0	0
210목 운영비	170,733,000,000	0	0
		0	0
260목 연구용역비	150,000,000	96,000,000	0
		0	0
310목 보전금	0	0	0
		0	0
320목 민간이전	307,845,000,000	0	0
		0	0

(단위: 원)

증감액(B)		세출예산현액 (C)=A+B	지출액	다음연도이월액	불용액
전용	이용 및 이체				
0	0	2,925,000,000	2,925,000,000	0	0
0	0				
21,944,000,000	0	3,572,494,000,000	3,569,371,949,930	107,800,000	3,014,250,070
-21,944,000,000	0				
21,944,000,000	0	3,572,494,000,000	3,569,371,949,930	107,800,000	3,014,250,070
-21,944,000,000	0				
21,944,000,000	0	3,485,753,000,000	3,482,630,949,930	107,800,000	3,014,250,070
-21,944,000,000	0				
0	0	70,200,000,000	70,200,000,000	0	0
0	0				
0	0	70,200,000,000	70,200,000,000	0	0
0	0				
0	0	70,200,000,000	70,200,000,000	0	0
0	0				
0	0	2,327,700,000,000	2,327,700,000,000	0	0
0	0				
0	0	2,302,200,000,000	2,302,200,000,000	0	0
0	0				
0	0	2,302,200,000,000	2,302,200,000,000	0	0
0	0				
0	0	25,500,000,000	25,500,000,000	0	0
0	0				
0	0	25,500,000,000	25,500,000,000	0	0
0	0				
21,944,000,000	0	681,168,000,000	678,045,949,930	107,800,000	3,014,250,070
-21,944,000,000	0				
21,944,000,000	0	560,878,000,000	557,755,949,930	107,800,000	3,014,250,070
-21,944,000,000	0				
0	0	148,789,000,000	147,670,567,000	0	1,118,433,000
-21,944,000,000	0				
0	0	246,000,000	105,000,000	107,800,000	33,200,000
0	0				
10,000,000	0	10,000,000	10,000,000	0	0
0	0				
21,934,000,000	0	329,779,000,000	327,923,382,930	0	1,855,617,070
0	0				

구 분	세출예산액 (A)	예산결정 후	
		전년도이월액/ 조과지출승인액	예비비
350목 일반출연금	11,548,000,000	0	0
		0	0
460목 출자금	70,506,000,000	0	0
		0	0
2734세항(단위사업) 철도시설공단지원	120,290,000,000	0	0
		0	0
350목 일반출연금	120,290,000,000	0	0
		0	0
8000항(프로그램) 회계간거래(전출금)	406,685,000,000	0	0
		0	0
8020세항(단위사업) 회계간거래(전출금)	406,685,000,000	0	0
		0	0
610목 전출금등	406,685,000,000	0	0
		0	0
126관(부문) 물류등기타	86,741,000,000	0	0
		0	0
4100항(프로그램) 국토교통연구개발	86,741,000,000	0	0
		0	0
4159세항(단위사업) 철도기술연구	86,741,000,000	0	0
		0	0
360목 연구개발출연금	86,741,000,000	0	0
		0	0
(교통체계관리계정)	476,874,000,000	142,927,000	0
		0	0
120장(분야) 교통및물류	476,874,000,000	142,927,000	0
		0	0
123관(부문) 도시철도	425,200,000,000	0	0
		0	0
3000항(프로그램) 도시철도건설	414,255,000,000	0	0
		0	0
3031세항(단위사업) 지하철건설지원	396,208,000,000	0	0
		0	0
330목 자치단체이전	396,208,000,000	0	0
		0	0
3032세항(단위사업) 경량전철건설지원	18,047,000,000	0	0
		0	0

(단위: 원)

증감액(B)		세출예산현액 (C)=A+B	지출액	다음연도이월액	불용액
전용	이용및이체				
0	0	11,548,000,000	11,541,000,000	0	7,000,000
0	0				
0	0	70,506,000,000	70,506,000,000	0	0
0	0				
0	0	120,290,000,000	120,290,000,000	0	0
0	0				
0	0	120,290,000,000	120,290,000,000	0	0
0	0				
0	0	406,685,000,000	406,685,000,000	0	0
0	0				
0	0	406,685,000,000	406,685,000,000	0	0
0	0				
0	0	406,685,000,000	406,685,000,000	0	0
0	0				
0	0	86,741,000,000	86,741,000,000	0	0
0	0				
0	0	86,741,000,000	86,741,000,000	0	0
0	0				
0	0	86,741,000,000	86,741,000,000	0	0
0	0				
0	0	86,741,000,000	86,741,000,000	0	0
0	0				
0	0	477,016,927,000	468,344,155,760	676,500,000	7,996,271,240
0	0				
0	0	477,016,927,000	468,344,155,760	676,500,000	7,996,271,240
0	0				
0	0	425,200,000,000	417,801,000,000	0	7,399,000,000
0	0				
0	0	414,255,000,000	406,856,000,000	0	7,399,000,000
0	0				
0	0	396,208,000,000	396,208,000,000	0	0
0	0				
0	0	396,208,000,000	396,208,000,000	0	0
0	0				
0	0	18,047,000,000	10,648,000,000	0	7,399,000,000
0	0				

구 분	세출예산액 (A)	예산결정 후	
		전년도이월액/ 초과지출승인액	예비비
330목 자치단체이전	18,047,000,000	0	0
		0	0
3100항(프로그램) 도시철도경영개선지원	10,945,000,000	0	0
		0	0
3131세항(단위사업) 지하철개통지원	3,076,000,000	0	0
		0	0
330목 자치단체이전	3,076,000,000	0	0
		0	0
3134세항(단위사업) 이동편의시설 설치지원	7,869,000,000	0	0
		0	0
330목 자치단체이전	7,869,000,000	0	0
		0	0
126관(부문) 물류등기타	51,674,000,000	142,927,000	0
		0	0
4200항(프로그램) 국토교통정보화	327,000,000	0	0
		0	0
4264세항(단위사업) 운수행정정보화(정보화)	327,000,000	0	0
		0	0
210목 운영비	327,000,000	0	0
		0	0
4900항(프로그램) 대중교통육성	51,347,000,000	142,927,000	0
		0	0
4931세항(단위사업) 대중교통체계구축	13,768,000,000	0	0
		0	0
210목 운영비	2,194,000,000	0	0
		0	0
220목 여비	8,000,000	0	0
		0	0
240목 업무추진비	7,000,000	0	0
		0	0
260목 연구용역비	500,000,000	0	0
		0	0
310목 보전금	20,000,000	0	0
		0	0
330목 자치단체이전	6,803,000,000	0	0
		0	0

(단위: 원)

증감액(B)		세출예산현액 (C)=A+B	지출액	다음연도이월액	불용액
전용	이용및이체				
0	0	18,047,000,000	10,648,000,000	0	7,399,000,000
0	0				
0	0	10,945,000,000	10,945,000,000	0	0
0	0				
0	0	3,076,000,000	3,076,000,000	0	0
0	0				
0	0	3,076,000,000	3,076,000,000	0	0
0	0				
0	0	7,869,000,000	7,869,000,000	0	0
0	0				
0	0	7,869,000,000	7,869,000,000	0	0
0	0				
0	0	51,816,927,000	50,543,155,760	676,500,000	597,271,240
0	0				
0	0	327,000,000	321,734,400	0	5,265,600
0	0				
0	0	327,000,000	321,734,400	0	5,265,600
0	0				
0	0	327,000,000	321,734,400	0	5,265,600
0	0				
0	0	51,489,927,000	50,221,421,360	676,500,000	592,005,640
0	0				
0	0	13,768,000,000	12,722,625,360	496,000,000	549,374,640
0	0				
0	0	2,194,000,000	2,083,732,560	0	110,267,440
0	0				
0	0	8,000,000	7,912,800	0	87,200
0	0				
0	0	7,000,000	7,000,000	0	0
0	0				
0	0	500,000,000	0	496,000,000	4,000,000
0	0				
0	0	20,000,000	20,000,000	0	0
0	0				
0	0	6,803,000,000	6,367,980,000	0	435,020,000
0	0				

구 분	세출예산액(A)	예산결정 후	
		전년도이월액/ 초과지출승인액	예비비
350목 일반출연금	4,236,000,000	0	0
		0	0
4932세항(단위사업) 교통약자이동편의증진	37,579,000,000	142,927,000	0
		0	0
260목 연구용역비	339,000,000	142,927,000	0
		0	0
330목 자치단체이전	37,240,000,000	0	0
		0	0
(공항계정)	724,418,000,000	50,080,818,220	0
		0	0
120장(분야) 교통및물류	724,418,000,000	50,080,818,220	0
		0	0
125관(부문) 항공·공항	673,853,000,000	50,080,818,220	0
		0	0
3500항(프로그램) 일반공항건설및관리	43,335,000,000	26,366,144,380	0
		0	0
3532세항(단위사업) 일반공항관리	4,791,000,000	7,146,568,400	0
		0	0
210목 운영비	42,000,000	0	0
		0	0
220목 여비	87,000,000	0	0
		0	0
240목 업무추진비	10,000,000	0	0
		0	0
260목 연구용역비	200,000,000	0	0
		0	0
330목 자치단체이전	3,500,000,000	0	0
		0	0
350목 일반출연금	952,000,000	0	0
		0	0
420목 건설비	0	7,146,568,400	0
		0	0
3533세항(단위사업) 일반공항건설	5,000,000,000	0	0
		0	0
320목 민간이전	5,000,000,000	0	0
		0	0

(단위: 원)

증감액(B)		세출예산현액 (C)=A+B	지출액	다음연도이월액	불용액
전용	이용 및 이체				
0	0	4,236,000,000	4,236,000,000	0	0
0	0				
0	0	37,721,927,000	37,498,796,000	180,500,000	42,631,000
0	0				
0	0	481,927,000	293,427,000	180,500,000	8,000,000
0	0				
0	0	37,240,000,000	37,205,369,000	0	34,631,000
0	0				
1,364,550,000	0	774,498,818,220	684,261,972,850	45,999,686,040	44,237,159,330
-1,364,550,000	0				
1,364,550,000	0	774,498,818,220	684,261,972,850	45,999,686,040	44,237,159,330
-1,364,550,000	0				
1,364,550,000	0	723,933,818,220	633,696,972,850	45,999,686,040	44,237,159,330
-1,364,550,000	0				
1,060,000,000	0	69,701,144,380	13,030,929,950	18,460,887,000	38,209,327,430
-1,060,000,000	0				
1,060,000,000	0	12,997,568,400	8,065,729,050	197,000,000	4,734,839,350
0	0				
1,060,000,000	0	1,102,000,000	669,227,500	99,000,000	333,772,500
0	0				
0	0	87,000,000	79,175,150	0	7,824,850
0	0				
0	0	10,000,000	10,000,000	0	0
0	0				
0	0	200,000,000	98,000,000	98,000,000	4,000,000
0	0				
0	0	3,500,000,000	3,500,000,000	0	0
0	0				
0	0	952,000,000	952,000,000	0	0
0	0				
0	0	7,146,568,400	2,757,326,400	0	4,389,242,000
0	0				
0	0	5,000,000,000	4,000,000,000	0	1,000,000,000
0	0				
0	0	5,000,000,000	4,000,000,000	0	1,000,000,000
0	0				

구 분	세출예산액 (A)	예산결정 후	
		전년도이월액/ 초과지출승인액	예비비
3538세항(단위사업) 신공항건설	33,544,000,000	19,219,575,980	0
		0	0
220목 여비	29,000,000	0	0
		0	0
240목 업무추진비	4,000,000	0	0
		0	0
260목 연구용역비	500,000,000	0	0
		0	0
410목 건설보상비	0	14,627,000,000	0
		0	0
420목 건설비	33,011,000,000	4,592,575,980	0
		0	0
3600항(프로그램) 항공발전지원	85,622,000,000	23,714,673,840	0
		0	0
3631세항(단위사업) 항행안전시설	30,716,000,000	1,761,920,400	0
		0	0
110목 인건비	211,949,000	0	0
		0	0
210목 운영비	8,651,125,000	0	0
		0	0
220목 여비	426,000,000	0	0
		0	0
240목 업무추진비	4,000,000	0	0
		0	0
260목 연구용역비	1,347,000,000	144,300,000	0
		0	0
320목 민간이전	486,926,000	0	0
		0	0
420목 건설비	19,022,000,000	1,617,620,400	0
		0	0
430목 유형자산	567,000,000	0	0
		0	0
3632세항(단위사업) 소음대책	9,900,000,000	38,000,000	0
		0	0
240목 업무추진비	20,000,000	0	0
		0	0

(단위: 원)

증감액(B)		세출예산현액 (C)=A+B	지출액	다음연도이월액	불용액
전용	이용및이체				
0	0	51,703,575,980	965,200,900	18,263,887,000	32,474,488,080
-1,060,000,000	0				
0	0	29,000,000	29,000,000	0	0
0	0				
0	0	4,000,000	4,000,000	0	0
0	0				
0	0	500,000,000	319,865,000	137,090,000	43,045,000
0	0				
0	0	14,627,000,000	0	0	14,627,000,000
0	0				
0	0	36,543,575,980	612,335,900	18,126,797,000	17,804,443,080
-1,060,000,000	0				
304,550,000	0	109,336,673,840	75,770,042,900	27,538,799,040	6,027,831,900
-304,550,000	0				
0	0	32,477,920,400	25,761,552,400	2,157,706,370	4,558,661,630
0	0				
0	0	211,949,000	57,646,920	0	154,302,080
0	0				
0	0	8,651,125,000	7,199,733,840	0	1,451,391,160
0	0				
0	0	426,000,000	316,382,520	0	109,617,480
0	0				
0	0	4,000,000	3,977,910	0	22,090
0	0				
0	0	1,491,300,000	927,911,280	98,000,000	465,388,720
0	0				
0	0	486,926,000	57,717,860	0	429,208,140
0	0				
0	0	20,639,620,400	16,747,437,210	1,954,756,370	1,937,426,820
0	0				
0	0	567,000,000	450,744,860	104,950,000	11,305,140
0	0				
0	0	9,938,000,000	9,830,143,950	56,000,000	51,856,050
0	0				
0	0	20,000,000	19,143,950	0	856,050
0	0				

구 분	세출예산액(A)	예산결정 후	
		전년도이월액/ 초과지출승인액	예비비
260목 연구용역비	620,000,000	38,000,000	0
		0	0
320목 민간이전	9,260,000,000	0	0
		0	0
3636세항(단위사업) 항공안전운영	45,006,000,000	21,914,753,440	0
		0	0
110목 인건비	172,447,000	0	0
		0	0
210목 운영비	4,104,713,000	885,164,800	0
		0	0
220목 여비	816,000,000	0	0
		0	0
240목 업무추진비	12,000,000	0	0
		0	0
260목 연구용역비	3,517,000,000	610,516,640	0
		0	0
310목 보전금	0	0	0
		0	0
320목 민간이전	17,084,840,000	5,240,000,000	0
		0	0
420목 건설비	17,149,000,000	15,179,072,000	0
		0	0
430목 유형자산	2,150,000,000	0	0
		0	0
9300항(프로그램) 계정간거래(전출금)	544,896,000,000	0	0
		0	0
9301세항(단위사업) 타계정전출금(교특회계)	544,896,000,000	0	0
		0	0
610목 전출금등	544,896,000,000	0	0
		0	0
126관(부문) 물류등기타	50,565,000,000	0	0
		0	0
4100항(프로그램) 국토교통연구개발	50,565,000,000	0	0
		0	0
4161세항(단위사업) 항공기술연구	50,565,000,000	0	0
		0	0

(단위: 원)

증감액(B)		세출예산현액 (C)=A+B	지출액	다음연도이월액	불용액
전용	이용 및 이체				
0	0	658,000,000	551,000,000	56,000,000	51,000,000
0	0				
0	0	9,260,000,000	9,260,000,000	0	0
0	0				
304,550,000	0	66,920,753,440	40,178,346,550	25,325,092,670	1,417,314,220
-304,550,000	0				
0	0	172,447,000	130,495,680	0	41,951,320
0	0				
134,500,000	0	5,028,626,800	3,890,841,010	734,200,000	403,585,790
-95,751,000	0				
77,440,000	0	891,440,000	875,326,050	0	16,113,950
-2,000,000	0				
0	0	12,000,000	10,943,490	0	1,056,510
0	0				
0	0	4,117,016,640	2,442,273,540	1,285,970,020	388,773,080
-10,500,000	0				
3,311,000	0	3,311,000	3,310,340	0	660
0	0				
15,000,000	0	22,339,840,000	15,402,898,690	6,418,647,520	518,293,790
0	0				
0	0	32,253,773,000	15,364,119,610	16,886,275,130	3,378,260
-74,299,000	0				
74,299,000	0	2,102,299,000	2,058,138,140	0	44,160,860
-122,000,000	0				
0	0	544,896,000,000	544,896,000,000	0	0
0	0				
0	0	544,896,000,000	544,896,000,000	0	0
0	0				
0	0	544,896,000,000	544,896,000,000	0	0
0	0				
0	0	50,565,000,000	50,565,000,000	0	0
0	0				
0	0	50,565,000,000	50,565,000,000	0	0
0	0				
0	0	50,565,000,000	50,565,000,000	0	0
0	0				

구 분	세출예산액(A)	예산결정 후	
		전년도이월액/ 초과지출승인액	예비비
360목 연구개발출연금	50,565,000,000	0	0
		0	0
에너지및자원사업특별회계	16,268,000,000	175,200,000	0
		0	0
(투자계정)	16,268,000,000	175,200,000	0
		0	0
120장(분야) 교통및물류	16,268,000,000	175,200,000	0
		0	0
126관(부문) 물류등기타	16,268,000,000	175,200,000	0
		0	0
4000항(프로그램) 물류정책	5,310,000,000	0	0
		0	0
4034세항(단위사업) 물류산업지원	5,310,000,000	0	0
		0	0
210목 운영비	250,000,000	0	0
		0	0
320목 민간이전	5,060,000,000	0	0
		0	0
4200항(프로그램) 국토교통정보화	3,048,000,000	0	0
		0	0
4244세항(단위사업) 건축정보화(정보화)	3,048,000,000	0	0
		0	0
210목 운영비	3,048,000,000	0	0
		0	0
5600항(프로그램) 도시정책	4,906,000,000	0	0
		0	0
5641세항(단위사업) 녹색건축물보급 활성화지원	4,906,000,000	0	0
		0	0
220목 여비	5,000,000	0	0
		0	0
240목 업무추진비	4,000,000	0	0
		0	0
320목 민간이전	4,897,000,000	0	0
		0	0
6000항(프로그램) 기후변화대응	3,004,000,000	175,200,000	0
		0	0

(단위: 원)

증감액(B)		세출예산현액 (C)=A+B	지출액	다음연도이월액	불용액
전용	이용 및 이체				
0	0	50,565,000,000	50,565,000,000	0	0
0	0				
0	0	14,586,200,000	14,374,049,320	0	212,150,680
0	-1,857,000,000				
0	0	14,586,200,000	14,374,049,320	0	212,150,680
0	-1,857,000,000				
0	0	14,586,200,000	14,374,049,320	0	212,150,680
0	-1,857,000,000				
0	0	14,586,200,000	14,374,049,320	0	212,150,680
0	-1,857,000,000				
0	0	5,310,000,000	5,302,000,000	0	8,000,000
0	0				
0	0	5,310,000,000	5,302,000,000	0	8,000,000
0	0				
0	0	250,000,000	242,000,000	0	8,000,000
0	0				
0	0	5,060,000,000	5,060,000,000	0	0
0	0				
0	0	3,048,000,000	2,980,000,000	0	68,000,000
0	0				
0	0	3,048,000,000	2,980,000,000	0	68,000,000
0	0				
0	0	3,048,000,000	2,980,000,000	0	68,000,000
0	0				
0	0	4,906,000,000	4,904,729,090	0	1,270,910
0	0				
0	0	4,906,000,000	4,904,729,090	0	1,270,910
0	0				
0	0	5,000,000	4,996,940	0	3,060
0	0				
0	0	4,000,000	3,928,700	0	71,300
0	0				
0	0	4,897,000,000	4,895,803,450	0	1,196,550
0	0				
0	0	1,322,200,000	1,187,320,230	0	134,879,770
0	-1,857,000,000				

구 분	세출예산액 (A)	예산결정 후	
		전년도이월액/ 조과지출승인액	예비비
6001세항(단위사업) 온실가스감축	3,004,000,000	175,200,000	0
		0	0
210목 운영비	56,000,000	0	0
		0	0
220목 여비	24,000,000	0	0
		0	0
260목 연구용역비	0	175,200,000	0
		0	0
320목 민간이전	2,924,000,000	0	0
		0	0
혁신도시건설특별회계	243,622,000,000	0	0
		0	0
140장(분야) 국토및지역개발	243,622,000,000	0	0
		0	0
142관(부문) 지역및도시	243,622,000,000	0	0
		0	0
5500항(프로그램) 지역개발	14,165,000,000	0	0
		0	0
5538세항(단위사업) 혁신도시	14,165,000,000	0	0
		0	0
210목 운영비	533,000,000	0	0
		0	0
220목 여비	86,000,000	0	0
		0	0
240목 업무추진비	27,000,000	0	0
		0	0
260목 연구용역비	200,000,000	0	0
		0	0
320목 민간이전	19,000,000	0	0
		0	0
330목 자치단체이전	13,300,000,000	0	0
		0	0
8600항(프로그램) 회계기금간거래(예수원금상환)	200,000,000,000	0	0
		0	0
8613세항(단위사업) 회계기금간예수원금상환 (혁특회계)	200,000,000,000	0	0
		0	0

(단위: 원)

증감액(B)		세출예산현액 (C)=A+B	지출액	다음연도이월액	불용액
전용	이용 및 이체				
0	0	1,322,200,000	1,187,320,230	0	134,879,770
0	-1,857,000,000				
0	0	16,000,000	14,788,570	0	1,211,430
0	-40,000,000				
0	0	10,000,000	7,834,590	0	2,165,410
0	-14,000,000				
0	0	175,200,000	175,200,000	0	0
0	0				
0	0	1,121,000,000	989,497,070	0	131,502,930
0	-1,803,000,000				
0	0	243,622,000,000	242,859,017,130	99,363,630	663,619,240
0	0				
0	0	243,622,000,000	242,859,017,130	99,363,630	663,619,240
0	0				
0	0	243,622,000,000	242,859,017,130	99,363,630	663,619,240
0	0				
0	0	14,165,000,000	14,008,885,460	99,363,630	56,750,910
0	0				
0	0	14,165,000,000	14,008,885,460	99,363,630	56,750,910
0	0				
0	0	533,000,000	484,307,900	0	48,692,100
0	0				
0	0	86,000,000	85,977,100	0	22,900
0	0				
0	0	27,000,000	26,940,200	0	59,800
0	0				
0	0	200,000,000	100,000,000	99,363,630	636,370
0	0				
0	0	19,000,000	11,660,260	0	7,339,740
0	0				
0	0	13,300,000,000	13,300,000,000	0	0
0	0				
0	0	200,000,000,000	200,000,000,000	0	0
0	0				
0	0	200,000,000,000	200,000,000,000	0	0
0	0				

구 분	세출예산액 (A)	예산결정 후	
		전년도이월액/ 초과지출승인액	예비비
510목 상환지출	200,000,000,000	0	0
		0	0
8700항(프로그램) 회계기금간거래(예수이자상환)	29,457,000,000	0	0
		0	0
8713세항(단위사업) 회계기금간예수이자상환 (혁특회계)	29,457,000,000	0	0
		0	0
510목 상환지출	29,457,000,000	0	0
		0	0
지역발전특별회계	2,879,302,000,000	95,693,485,470	785,000,000
		0	0
(생활기반계정)	1,151,445,000,000	0	785,000,000
		0	0
120장(분야) 교통및물류	173,095,000,000	0	785,000,000
		0	0
126관(부문) 물류등기타	173,095,000,000	0	785,000,000
		0	0
4500항(프로그램) 광역교통정책	173,095,000,000	0	785,000,000
		0	0
4531세항(단위사업) 주차환경개선지원	60,116,000,000	0	335,000,000
		0	0
330목 자치단체이전	60,116,000,000	0	335,000,000
		0	0
4538세항(단위사업) 대중교통지원(생활)	109,229,000,000	0	450,000,000
		0	0
330목 자치단체이전	109,229,000,000	0	450,000,000
		0	0
4546세항(단위사업) 공공형택시	3,750,000,000	0	0
		0	0
330목 자치단체이전	3,750,000,000	0	0
		0	0
140장(분야) 국토및지역개발	978,350,000,000	0	0
		0	0
141관(부문) 수자원	551,620,000,000	0	0
		0	0
5300항(프로그램) 하천관리및홍수에보	551,620,000,000	0	0
		0	0

(단위: 원)

증감액(B)		세출예산현액 (C)=A+B	지출액	다음연도이월액	불용액
전용	이용및이체				
0	0	200,000,000,000	200,000,000,000	0	0
0	0				
0	0	29,457,000,000	28,850,131,670	0	606,868,330
0	0				
0	0	29,457,000,000	28,850,131,670	0	606,868,330
0	0				
0	0	29,457,000,000	28,850,131,670	0	606,868,330
0	0				
43,751,909,000	1,348,000,000	2,959,132,485,470	2,630,226,363,210	251,298,399,760	77,607,722,500
-43,751,909,000	-17,996,000,000				
0	0	1,135,582,000,000	1,133,987,805,000	0	1,594,195,000
0	-16,648,000,000				
0	0	173,880,000,000	172,286,600,000	0	1,593,400,000
0	0				
0	0	173,880,000,000	172,286,600,000	0	1,593,400,000
0	0				
0	0	173,880,000,000	172,286,600,000	0	1,593,400,000
0	0				
0	0	60,451,000,000	60,451,000,000	0	0
0	0				
0	0	60,451,000,000	60,451,000,000	0	0
0	0				
0	0	109,679,000,000	109,479,000,000	0	200,000,000
0	0				
0	0	109,679,000,000	109,479,000,000	0	200,000,000
0	0				
0	0	3,750,000,000	2,356,600,000	0	1,393,400,000
0	0				
0	0	3,750,000,000	2,356,600,000	0	1,393,400,000
0	0				
0	0	961,702,000,000	961,701,205,000	0	795,000
0	-16,648,000,000				
0	0	551,620,000,000	551,620,000,000	0	0
0	0				
0	0	551,620,000,000	551,620,000,000	0	0
0	0				

구 분	세출예산액(A)	예산결정 후	
		전년도이월액/ 초과지출승인액	예비비
5334세항(단위사업) 지방하천정비지원	551,620,000,000	0	0
		0	0
330목 자치단체이전	551,620,000,000	0	0
		0	0
142관(부문) 지역및도시	366,235,000,000	0	0
		0	0
5500항(프로그램) 지역개발	209,095,000,000	0	0
		0	0
5549세항(단위사업) 성장촉진지역개발	209,095,000,000	0	0
		0	0
330목 자치단체이전	209,095,000,000	0	0
		0	0
5600항(프로그램) 도시정책	157,140,000,000	0	0
		0	0
5641세항(단위사업) 도시활력증진지역개발	157,140,000,000	0	0
		0	0
330목 자치단체이전	157,140,000,000	0	0
		0	0
143관(부문) 산업단지	60,495,000,000	0	0
		0	0
6000항(프로그램) 산업단지개발및지원	60,495,000,000	0	0
		0	0
6039세항(단위사업) 지역거점조성지원	60,495,000,000	0	0
		0	0
330목 자치단체이전	60,495,000,000	0	0
		0	0
(경제발전계정)	1,652,097,000,000	91,182,724,630	0
		0	0
120장(분야) 교통및물류	952,860,000,000	6,693,175,400	0
		0	0
121관(부문) 도로	434,669,000,000	6,150,069,900	0
		0	0
1900항(프로그램) 지자체도로건설지원	434,669,000,000	6,150,069,900	0
		0	0
1938세항(단위사업) 광역도로	67,964,000,000	0	0
		0	0

(단위: 원)

증감액(B)		세출예산현액 (C)=A+B	지출액	다음연도이월액	불용액
전용	이용및이체				
0	0	551,620,000,000	551,620,000,000	0	0
0	0				
0	0	551,620,000,000	551,620,000,000	0	0
0	0				
0	0	366,235,000,000	366,234,205,000	0	795,000
0	0				
0	0	209,095,000,000	209,095,000,000	0	0
0	0				
0	0	209,095,000,000	209,095,000,000	0	0
0	0				
0	0	209,095,000,000	209,095,000,000	0	0
0	0				
0	0	157,140,000,000	157,139,205,000	0	795,000
0	0				
0	0	157,140,000,000	157,139,205,000	0	795,000
0	0				
0	0	157,140,000,000	157,139,205,000	0	795,000
0	0				
0	0	43,847,000,000	43,847,000,000	0	0
0	-16,648,000,000				
0	0	43,847,000,000	43,847,000,000	0	0
0	-16,648,000,000				
0	0	43,847,000,000	43,847,000,000	0	0
0	-16,648,000,000				
0	0	43,847,000,000	43,847,000,000	0	0
0	-16,648,000,000				
41,451,909,000	1,348,000,000	1,743,279,724,630	1,416,634,276,790	250,763,250,910	75,882,196,930
-41,451,909,000	-1,348,000,000				
0	0	958,205,175,400	724,918,585,400	167,248,845,410	66,037,744,590
0	-1,348,000,000				
0	0	439,471,069,900	359,639,985,600	72,220,777,910	7,610,306,390
0	-1,348,000,000				
0	0	439,471,069,900	359,639,985,600	72,220,777,910	7,610,306,390
0	-1,348,000,000				
0	0	66,616,000,000	43,813,000,000	16,117,000,000	6,686,000,000
0	-1,348,000,000				

구 분	세출예산액 (A)	예산결정 후	
		전년도이월액/ 초과지출승인액	예비비
330목 자치단체이전	67,964,000,000	0	0
		0	0
1940세항(단위사업) 국가지원지방도건설	366,705,000,000	6,150,069,900	0
		0	0
210목 운영비	44,000,000	0	0
		0	0
220목 여비	5,000,000	0	0
		0	0
240목 업무추진비	6,000,000	0	0
		0	0
260목 연구용역비	300,000,000	0	0
		0	0
330목 자치단체이전	353,429,000,000	0	0
		0	0
420목 건설비	12,921,000,000	6,150,069,900	0
		0	0
122관(부문) 철도	406,685,000,000	0	0
		0	0
2800항(프로그램) 광역철도건설	406,685,000,000	0	0
		0	0
2833세항(단위사업) 광역철도건설지원	406,685,000,000	0	0
		0	0
320목 민간이전	44,000,000,000	0	0
		0	0
330목 자치단체이전	131,394,000,000	0	0
		0	0
350목 일반출연금	211,991,000,000	0	0
		0	0
420목 건설비	19,300,000,000	0	0
		0	0
126관(부문) 물류등기타	111,506,000,000	543,105,500	0
		0	0
4100항(프로그램) 국토교통연구개발	8,163,000,000	0	0
		0	0
4147세항(단위사업) 지역발전거점센터지원	8,163,000,000	0	0
		0	0

(단위: 원)

증감액(B)		세출예산현액 (C)=A+B	지출액	다음연도이월액	불용액
전용	이용및이체				
0	0	66,616,000,000	43,813,000,000	16,117,000,000	6,686,000,000
0	-1,348,000,000				
0	0	372,855,069,900	315,826,985,600	56,103,777,910	924,306,390
0	0				
0	0	44,000,000		0	44,000,000
0	0				
0	0	5,000,000	4,372,560	0	627,440
0	0				
0	0	6,000,000	5,841,050	0	158,950
0	0				
0	0	300,000,000	137,200,000	58,800,000	104,000,000
0	0				
0	0	353,429,000,000	304,346,100,000	49,082,900,000	0
0	0				
0	0	19,071,069,900	11,333,471,990	6,962,077,910	775,520,000
0	0				
0	0	406,685,000,000	301,719,144,200	60,933,000,000	44,032,855,800
0	0				
0	0	406,685,000,000	301,719,144,200	60,933,000,000	44,032,855,800
0	0				
0	0	406,685,000,000	301,719,144,200	60,933,000,000	44,032,855,800
0	0				
0	0	44,000,000,000	27,554,062,000	0	16,445,938,000
0	0				
0	0	131,394,000,000	75,044,000,000	46,639,000,000	9,711,000,000
0	0				
0	0	211,991,000,000	198,351,000,000	4,000,000,000	9,640,000,000
0	0				
0	0	19,300,000,000	770,082,200	10,294,000,000	8,235,917,800
0	0				
0	0	112,049,105,500	63,559,455,600	34,095,067,500	14,394,582,400
0	0				
0	0	8,163,000,000	8,163,000,000	0	0
0	0				
0	0	8,163,000,000	8,163,000,000	0	0
0	0				

구 분	세출예산액(A)	예산결정 후	
		전년도이월액/ 초과지출승인액	예비비
360목 연구개발출연금	8,163,000,000	0	0
		0	0
4500항(프로그램) 광역교통정책	103,343,000,000	543,105,500	0
		0	0
4539세항(단위사업) 대중교통지원(경제)	91,540,000,000	543,105,500	0
		0	0
330목 자치단체이전	87,447,000,000	0	0
		0	0
420목 건설비	4,093,000,000	543,105,500	0
		0	0
4541세항(단위사업) 도시BRT(지특)	10,643,000,000	0	0
		0	0
330목 자치단체이전	10,643,000,000	0	0
		0	0
4542세항(단위사업) 환승체계구축(지특)	1,000,000,000	0	0
		0	0
330목 자치단체이전	1,000,000,000	0	0
		0	0
4544세항(단위사업) 대도시권광역교통계획수립	160,000,000	0	0
		0	0
260목 연구용역비	160,000,000	0	0
		0	0
140장(분야) 국토및지역개발	699,237,000,000	84,489,549,230	0
		0	0
142관(부문) 지역및도시	469,509,000,000	3,751,345,360	0
		0	0
5500항(프로그램) 지역개발	155,304,000,000	3,751,345,360	0
		0	0
5551세항(단위사업) 개발제한구역지원	145,025,000,000	87,272,000	0
		0	0
210목 운영비	4,547,000,000	0	0
		0	0
220목 여비	28,000,000	0	0
		0	0
240목 업무추진비	6,000,000	0	0
		0	0

(단위: 원)

증감액(B)		세출예산현액 (C)=A+B	지출액	다음연도이월액	불용액
전용	이용및이체				
0	0	8,163,000,000	8,163,000,000	0	0
0	0				
0	0	103,886,105,500	55,396,455,600	34,095,067,500	14,394,582,400
0	0				
0	0	92,083,105,500	54,318,105,600	34,016,717,500	3,748,282,400
0	0				
0	0	87,447,000,000	52,014,000,000	33,433,000,000	2,000,000,000
0	0				
0	0	4,636,105,500	2,304,105,600	583,717,500	1,748,282,400
0	0				
0	0	10,643,000,000	0	0	10,643,000,000
0	0				
0	0	10,643,000,000	0	0	10,643,000,000
0	0				
0	0	1,000,000,000	1,000,000,000	0	0
0	0				
0	0	1,000,000,000	1,000,000,000	0	0
0	0				
0	0	160,000,000	78,350,000	78,350,000	3,300,000
0	0				
0	0	160,000,000	78,350,000	78,350,000	3,300,000
0	0				
41,451,909,000	1,348,000,000	785,074,549,230	691,715,691,390	83,514,405,500	9,844,452,340
-41,451,909,000	0				
35,909,000	1,348,000,000	474,608,345,360	445,711,913,410	27,046,754,290	1,849,677,660
-35,909,000	0				
0	0	159,055,345,360	154,566,899,000	2,725,365,530	1,763,080,830
0	0				
0	0	145,112,272,000	143,220,090,750	642,823,600	1,249,357,650
0	0				
0	0	4,547,000,000	2,858,543,180	461,223,600	1,227,233,220
0	0				
0	0	28,000,000	25,719,280	0	2,280,720
0	0				
0	0	6,000,000	6,000,000	0	0
0	0				

구 분	세출예산액(A)	예산결정 후	
		전년도이월액/ 초과지출승인액	예비비
260목 연구용역비	200,000,000	87,272,000	0
		0	0
320목 민간이전	500,000,000	0	0
		0	0
330목 자치단체이전	85,244,000,000	0	0
		0	0
410목 건설보상비	54,500,000,000	0	0
		0	0
5554세항(단위사업) 초광역 개발권 시범사업 지원	10,279,000,000	3,664,073,360	0
		0	0
260목 연구용역비	2,000,000,000	3,664,073,360	0
		0	0
330목 자치단체이전	8,279,000,000	0	0
		0	0
5600항(프로그램) 도시정책	303,865,000,000	0	0
		0	0
5640세항(단위사업) 기반시설부담금운영	630,000,000	0	0
		0	0
210목 운영비	630,000,000	0	0
		0	0
5641세항(단위사업) 도시재생	303,235,000,000	0	0
		0	0
330목 자치단체이전	303,235,000,000	0	0
		0	0
5700항(프로그램) 국토정보관리	10,340,000,000	0	0
		0	0
5737세항(단위사업) 개발부담금 징수 및 관리	10,340,000,000	0	0
		0	0
210목 운영비	7,941,000,000	0	0
		0	0
220목 여비	5,000,000	0	0
		0	0
240목 업무추진비	5,000,000	0	0
		0	0
260목 연구용역비	100,000,000	0	0
		0	0

(단위: 원)

증감액(B)		세출예산현액 (C)=A+B	지출액	다음연도이월액	불용액
전용	이용 및 이체				
0	0	287,272,000	87,272,000	181,600,000	18,400,000
0	0				
0	0	500,000,000	500,000,000	0	0
0	0				
0	0	85,244,000,000	85,242,556,290	0	1,443,710
0	0				
0	0	54,500,000,000	54,500,000,000	0	0
0	0				
0	0	13,943,073,360	11,346,808,250	2,082,541,930	513,723,180
0	0				
0	0	5,664,073,360	3,067,808,250	2,082,541,930	513,723,180
0	0				
0	0	8,279,000,000	8,279,000,000	0	0
0	0				
0	1,348,000,000	305,213,000,000	281,990,907,570	23,156,000,000	66,092,430
0	0				
0	1,348,000,000	1,978,000,000	1,911,907,570	0	66,092,430
0	0				
0	1,348,000,000	1,978,000,000	1,911,907,570	0	66,092,430
0	0				
0	0	303,235,000,000	280,079,000,000	23,156,000,000	0
0	0				
0	0	303,235,000,000	280,079,000,000	23,156,000,000	0
0	0				
35,909,000	0	10,340,000,000	9,154,106,840	1,165,388,760	20,504,400
-35,909,000	0				
35,909,000	0	10,340,000,000	9,154,106,840	1,165,388,760	20,504,400
-35,909,000	0				
35,909,000	0	7,976,909,000	7,052,805,870	924,103,130	0
0	0				
0	0	5,000,000	4,167,670	0	832,330
0	0				
0	0	5,000,000	3,454,200	0	1,545,800
0	0				
0	0	64,091,000	32,045,000	32,045,910	90
-35,909,000	0				

구 분	세출예산액(A)	예산결정 후	
		전년도이월액/ 초과지출승인액	예비비
320목 민간이전	20,000,000	0	0
		0	0
710목 예비비및기타	2,269,000,000	0	0
		0	0
143관(부문) 산업단지	229,728,000,000	80,738,203,870	0
		0	0
6000항(프로그램) 산업단지개발및지원	229,728,000,000	80,738,203,870	0
		0	0
6040세항(단위사업) 산업단지진입도로지원	229,728,000,000	80,738,203,870	0
		0	0
410목 건설보상비	39,963,000,000	5,683,711,260	0
		0	0
420목 건설비	189,765,000,000	75,054,492,610	0
		0	0
(제주특별자치도계정)	60,431,000,000	0	0
		0	0
120장(분야) 교통및물류	41,946,000,000	0	0
		0	0
121관(부문) 도로	34,141,000,000	0	0
		0	0
1600항(프로그램) 국도건설	4,874,000,000	0	0
		0	0
1650세항(단위사업) 제주 국국도 건설	4,874,000,000	0	0
		0	0
330목 자치단체이전	4,874,000,000	0	0
		0	0
1700항(프로그램) 도로관리	29,267,000,000	0	0
		0	0
1751세항(단위사업) 제주 국국도 유지관리	29,267,000,000	0	0
		0	0
330목 자치단체이전	29,267,000,000	0	0
		0	0
126관(부문) 물류등기타	7,805,000,000	0	0
		0	0
4500항(프로그램) 광역교통정책	4,100,000,000	0	0
		0	0

(단위: 원)

증감액(B)		세출예산현액 (C)=A+B	지출액	다음연도이월액	불용액
전용	이용및이체				
0	0	20,000,000	1,873,820	0	18,126,180
0	0				
0	0	2,269,000,000	2,059,760,280	209,239,720	0
0	0				
41,416,000,000	0	310,466,203,870	246,003,777,980	56,467,651,210	7,994,774,680
-41,416,000,000	0				
41,416,000,000	0	310,466,203,870	246,003,777,980	56,467,651,210	7,994,774,680
-41,416,000,000	0				
41,416,000,000	0	310,466,203,870	246,003,777,980	56,467,651,210	7,994,774,680
-41,416,000,000	0				
33,656,000,000	0	71,542,711,260	61,019,704,400	10,283,042,030	239,964,830
-7,760,000,000	0				
7,760,000,000	0	238,923,492,610	184,984,073,580	46,184,609,180	7,754,809,850
-33,656,000,000	0				
0	0	60,431,000,000	60,431,000,000	0	0
0	0				
0	0	41,946,000,000	41,946,000,000	0	0
0	0				
0	0	34,141,000,000	34,141,000,000	0	0
0	0				
0	0	4,874,000,000	4,874,000,000	0	0
0	0				
0	0	4,874,000,000	4,874,000,000	0	0
0	0				
0	0	4,874,000,000	4,874,000,000	0	0
0	0				
0	0	29,267,000,000	29,267,000,000	0	0
0	0				
0	0	29,267,000,000	29,267,000,000	0	0
0	0				
0	0	29,267,000,000	29,267,000,000	0	0
0	0				
0	0	7,805,000,000	7,805,000,000	0	0
0	0				
0	0	4,100,000,000	4,100,000,000	0	0
0	0				

구 분	세출예산액(A)	예산결정 후	
		전년도이월액/ 초과지출승인액	예비비
4531세항(단위사업) 주차환경개선지원(제주)	4,000,000,000	0	0
		0	0
330목 자치단체이전	4,000,000,000	0	0
		0	0
4547세항(단위사업) 공공형택시지원	100,000,000	0	0
		0	0
330목 자치단체이전	100,000,000	0	0
		0	0
7000항(프로그램) 국토교통행정지원	3,705,000,000	0	0
		0	0
7060세항(단위사업) 제주 도로관리단 지원	3,705,000,000	0	0
		0	0
330목 자치단체이전	3,705,000,000	0	0
		0	0
140장(분야) 국토및지역개발	18,485,000,000	0	0
		0	0
141관(부문) 수자원	12,060,000,000	0	0
		0	0
5300항(프로그램) 하천관리및홍수예보	12,060,000,000	0	0
		0	0
5332세항(단위사업) 지방하천정비지원	12,060,000,000	0	0
		0	0
330목 자치단체이전	12,060,000,000	0	0
		0	0
142관(부문) 지역및도시	6,425,000,000	0	0
		0	0
5500항(프로그램) 지역개발	3,000,000,000	0	0
		0	0
5554세항(단위사업) 제주국제자유도시기반시설 지원	3,000,000,000	0	0
		0	0
330목 자치단체이전	3,000,000,000	0	0
		0	0
5600항(프로그램) 도시정책	3,425,000,000	0	0
		0	0
5641세항(단위사업) 도시활력증진지역개발	3,425,000,000	0	0
		0	0

(단위: 원)

증감액(B)		세출예산현액 (C)=A+B	지출액	다음연도이월액	불용액
전용	이용및이체				
0	0	4,000,000,000	4,000,000,000	0	0
0	0				
0	0	4,000,000,000	4,000,000,000	0	0
0	0				
0	0	100,000,000	100,000,000	0	0
0	0				
0	0	100,000,000	100,000,000	0	0
0	0				
0	0	3,705,000,000	3,705,000,000	0	0
0	0				
0	0	3,705,000,000	3,705,000,000	0	0
0	0				
0	0	3,705,000,000	3,705,000,000	0	0
0	0				
0	0	18,485,000,000	18,485,000,000	0	0
0	0				
0	0	12,060,000,000	12,060,000,000	0	0
0	0				
0	0	12,060,000,000	12,060,000,000	0	0
0	0				
0	0	12,060,000,000	12,060,000,000	0	0
0	0				
0	0	12,060,000,000	12,060,000,000	0	0
0	0				
0	0	6,425,000,000	6,425,000,000	0	0
0	0				
0	0	3,000,000,000	3,000,000,000	0	0
0	0				
0	0	3,000,000,000	3,000,000,000	0	0
0	0				
0	0	3,000,000,000	3,000,000,000	0	0
0	0				
0	0	3,425,000,000	3,425,000,000	0	0
0	0				
0	0	3,425,000,000	3,425,000,000	0	0
0	0				

구 분	세출예산액 (A)	예산결정 후	
		전년도이월액/ 초과지출승인액	예비비
330목 자치단체이전	3,425,000,000	0	0
		0	0
(세종특별자치시계정)	15,329,000,000	4,510,760,840	0
		0	0
120장(분야) 교통및물류	1,050,000,000	0	0
		0	0
126관(부문) 물류등기타	1,050,000,000	0	0
		0	0
4500항(프로그램) 광역교통정책	1,050,000,000	0	0
		0	0
4531세항(단위사업) 주차환경개선지원(세종)	1,000,000,000	0	0
		0	0
330목 자치단체이전	1,000,000,000	0	0
		0	0
4548세항(단위사업) 공공형택시지원	50,000,000	0	0
		0	0
330목 자치단체이전	50,000,000	0	0
		0	0
140장(분야) 국토및지역개발	14,279,000,000	4,510,760,840	0
		0	0
141관(부문) 수자원	5,420,000,000	0	0
		0	0
5300항(프로그램) 하천관리및홍수에보	5,420,000,000	0	0
		0	0
5333세항(단위사업) 지방하천정비지원	5,420,000,000	0	0
		0	0
330목 자치단체이전	5,420,000,000	0	0
		0	0
143관(부문) 산업단지	8,859,000,000	4,510,760,840	0
		0	0
6000항(프로그램) 산업단지개발및지원	8,859,000,000	4,510,760,840	0
		0	0
6040세항(단위사업) 산업단지진입도로지원	8,859,000,000	4,510,760,840	0
		0	0
410목 건설보상비	0	0	0
		0	0

(단위: 원)

증감액(B)		세출예산현액 (C)=A+B	지출액	다음연도이월액	불용액
전용	이용및이체				
0	0	3,425,000,000	3,425,000,000	0	0
0	0				
2,300,000,000	0	19,839,760,840	19,173,281,420	535,148,850	131,330,570
-2,300,000,000	0				
0	0	1,050,000,000	1,050,000,000	0	0
0	0				
0	0	1,050,000,000	1,050,000,000	0	0
0	0				
0	0	1,050,000,000	1,050,000,000	0	0
0	0				
0	0	1,000,000,000	1,000,000,000	0	0
0	0				
0	0	1,000,000,000	1,000,000,000	0	0
0	0				
0	0	50,000,000	50,000,000	0	0
0	0				
0	0	50,000,000	50,000,000	0	0
0	0				
2,300,000,000	0	18,789,760,840	18,123,281,420	535,148,850	131,330,570
-2,300,000,000	0				
0	0	5,420,000,000	5,420,000,000	0	0
0	0				
0	0	5,420,000,000	5,420,000,000	0	0
0	0				
0	0	5,420,000,000	5,420,000,000	0	0
0	0				
0	0	5,420,000,000	5,420,000,000	0	0
0	0				
2,300,000,000	0	13,369,760,840	12,703,281,420	535,148,850	131,330,570
-2,300,000,000	0				
2,300,000,000	0	13,369,760,840	12,703,281,420	535,148,850	131,330,570
-2,300,000,000	0				
2,300,000,000	0	13,369,760,840	12,703,281,420	535,148,850	131,330,570
-2,300,000,000	0				
2,300,000,000	0	2,300,000,000	2,300,000,000	0	0
0	0				

구 분	세출예산액 (A)	예산결정 후	
		전년도이월액/ 조과지출승인액	예비비
420목 건설비	8,859,000,000	4,510,760,840	0
		0	0

(단위: 원)

증감액(B)		세출예산현액 (C)=A+B	지출액	다음연도이월액	불용액
전용	이용및이체				
0	0	11,069,760,840	10,403,281,420	535,148,850	131,330,570
-2,300,000,000	0				

3. 부속서류

1) 계속비 결산명세서

종료사업 계속비 결산명세서

구 분	연부예산액 (A)	예산결정후	
		전년도이월액	예비비
<교통시설특별회계 도로계정 지역간선국도4차> 당년도 계속비 집행내역			
합 계	0	210,312,820	0
120장(분야) 교통및물류	0	210,312,820	0
121관(부문) 도로	0	210,312,820	0
1600항(프로그램) 국도건설	0	210,312,820	0
1647세항(단위사업) 지역간선국도4차	0	210,312,820	0
410목 건설보상비	0	50,000,000	0
420목 건설비	0	160,312,820	0

(단위: 원)

증감액 (B)		세출예산현액 (C)=A+B	지출액	다음연도이월액	불용액
전용	이용및이체				
0	0	210,312,820	207,620,320	0	2,692,500
0	0				
0	0	210,312,820	207,620,320	0	2,692,500
0	0				
0	0	210,312,820	207,620,320	0	2,692,500
0	0				
0	0	210,312,820	207,620,320	0	2,692,500
0	0				
0	0	210,312,820	207,620,320	0	2,692,500
0	0				
0	0	50,000,000	49,044,000	0	956,000
0	0				
0	0	160,312,820	158,576,320	0	1,736,500
0	0				

연 도	목	연부예산액 (A)	예산결정후 증감액 (B)		
			전년도이월액	예비비	전용
<교통시설특별회계 도로계정 지역간선국도4차> 연차별 계속비 집행내역					
합 계		2,859,530,000,000	30,803,437,290	0	199,489,000,000
				0	-233,263,000,000
11년차	소계	0	210,312,820	0	0
(2018)				0	0
	건설보상비	0	50,000,000	0	0
				0	0
	건설비	0	160,312,820	0	0
				0	0
10년차	소계	36,353,000,000	2,875,300,330	0	2,746,000,000
(2017)				0	-2,397,000,000
	건설보상비	2,415,000,000	191,178,180	0	2,000,000
				0	-2,316,000,000
	건설비	33,938,000,000	2,684,122,150	0	2,744,000,000
				0	-81,000,000
9년차	소계	80,030,000,000	7,220,444,420	0	13,369,000,000
(2016)				0	-890,000,000
	토지매입비	959,000,000	0	0	1,255,000,000
				0	-146,000,000
	건설비	79,071,000,000	7,220,444,420	0	12,114,000,000
				0	-744,000,000
8년차	소계	182,529,000,000	7,954,752,020	0	1,214,000,000
(2015)				0	-11,551,000,000
	토지매입비	8,921,000,000	1,831,641,940	0	0
				0	-4,460,000,000
	건설비	173,608,000,000	6,123,110,080	0	1,214,000,000
				0	-7,091,000,000
7년차	소계	294,610,000,000	1,013,516,810	0	13,331,000,000
(2014)				0	-11,571,000,000
	토지매입비	8,540,000,000	812,516,810	0	8,411,000,000
				0	-4,992,000,000
	건설비	286,070,000,000	201,000,000	0	4,920,000,000
				0	-6,579,000,000
6년차	소계	378,164,000,000	8,132,717,640	0	3,994,000,000
(2013)				0	-27,924,000,000

(단위: 원)

이용및이체	세출예산현액 (C)=A+B	지출액	다음연도이월액	불용액
545,501,878,420	2,847,360,437,290	2,657,011,212,200	30,803,437,290	159,545,787,800
-554,700,878,420				
0	210,312,820	207,620,320	0	2,692,500
0				
0	50,000,000	49,044,000	0	956,000
0				
0	160,312,820	158,576,320	0	1,736,500
0				
0	39,577,300,330	39,209,312,990	210,312,820	157,674,520
0				
0	292,178,180	204,444,250	50,000,000	37,733,930
0				
0	39,285,122,150	39,004,868,740	160,312,820	119,940,590
0				
0	99,729,444,420	96,771,784,800	2,875,300,330	82,359,290
0				
0	2,068,000,000	1,875,746,210	191,178,180	1,075,610
0				
0	97,661,444,420	94,896,038,590	2,684,122,150	81,283,680
0				
0	180,146,752,020	170,969,578,980	7,220,444,420	1,956,728,620
0				
0	6,292,641,940	5,731,827,320	0	560,814,620
0				
0	173,854,110,080	165,237,751,660	7,220,444,420	1,395,914,000
0				
0	297,383,516,810	253,604,449,100	7,954,752,020	35,824,315,690
0				
0	12,771,516,810	10,849,047,270	1,831,641,940	90,827,600
0				
0	284,612,000,000	242,755,401,830	6,123,110,080	35,733,488,090
0				
300,811,214,740	364,067,717,640	344,985,304,080	1,013,516,810	18,068,896,750
-299,110,214,740				

연도	목	연부예산액 (A)	예산결정후 증감액 (B)		
			전년도이월액	예비비	전용
	토지매입비	20,487,000,000	512,717,640	0	331,000,000
				0	-8,805,000,000
	건설비	357,677,000,000	7,620,000,000	0	3,663,000,000
				0	-19,119,000,000
5년차 (2012)	소계	393,515,000,000	766,794,380	0	12,446,000,000
				0	-36,131,000,000
	토지매입비	40,900,000,000	1,511,020	0	0
				0	-24,185,000,000
	건설비	352,615,000,000	765,283,360	0	12,446,000,000
				0	-11,946,000,000
4년차 (2011)	소계	405,329,000,000	2,475,734,990	0	30,811,000,000
				0	-32,731,000,000
	토지매입비	31,679,000,000	2,413,954,820	0	20,897,000,000
				0	-5,406,000,000
	건설비	373,650,000,000	61,780,170	0	9,914,000,000
				0	-27,325,000,000
3년차 (2010)	소계	403,500,000,000	153,863,880	0	52,706,000,000
				0	-50,010,000,000
	토지매입비	25,498,000,000	74,173,200	0	31,503,000,000
				0	-10,725,000,000
	건설비	378,002,000,000	79,690,680	0	21,203,000,000
				0	-39,285,000,000
2년차 (2009)	소계	438,100,000,000	0	0	40,735,000,000
				0	-41,421,000,000
	토지매입비	92,803,000,000	0	0	31,435,000,000
				0	-6,800,000,000
	건설비	345,297,000,000	0	0	9,300,000,000
				0	-34,621,000,000
1년차 (2008)	소계	247,400,000,000	0	0	28,137,000,000
				0	-18,637,000,000
	토지매입비	52,507,000,000	0	0	17,381,000,000
				0	-209,000,000
	건설비	194,893,000,000	0	0	10,756,000,000
				0	-18,428,000,000

(단위: 원)

이용및이체	세출예산현액 (C)=A+B	지출액	다음연도이월액	불용액
20,812,767,510	12,525,717,640	10,517,377,050	812,516,810	1,195,823,780
-20,812,767,510				
279,998,447,230	351,542,000,000	334,467,927,030	201,000,000	16,873,072,970
-278,297,447,230				
0	359,696,794,380	351,462,023,420	8,132,717,640	102,053,320
-10,900,000,000				
0	15,958,511,020	15,444,861,110	512,717,640	932,270
-758,000,000				
0	343,738,283,360	336,017,162,310	7,620,000,000	101,121,050
-10,142,000,000				
0	405,884,734,990	317,338,364,440	766,794,380	87,779,576,170
0				
0	49,583,954,820	44,557,685,010	1,511,020	5,024,758,790
0				
0	356,300,780,170	272,780,679,430	765,283,360	82,754,817,380
0				
0	406,349,863,880	388,338,025,790	2,475,734,990	15,536,103,100
0				
0	46,350,173,200	43,054,218,380	2,413,954,820	882,000,000
0				
0	359,999,690,680	345,283,807,410	61,780,170	14,654,103,100
0				
0	437,414,000,000	437,248,431,100	153,863,880	11,705,020
0				
0	117,438,000,000	117,363,826,800	74,173,200	0
0				
0	319,976,000,000	319,884,604,300	79,690,680	11,705,020
0				
244,690,663,680	256,900,000,000	256,876,317,180	0	23,682,820
-244,690,663,680				
49,950,563,680	69,679,000,000	69,679,000,000	0	0
-49,950,563,680				
194,740,100,000	187,221,000,000	187,197,317,180	0	23,682,820
-194,740,100,000				

구 분	연부예산액 (A)	예산결정후	
		전년도이월액	예비비
<지역발전특별회계 경제발전계정 광역철도건설지원> 당년도 계속비 집행내역			
합 계	55,207,000,000	0	0
120장(분야) 교통및물류	55,207,000,000	0	0
122관(부문) 철도	55,207,000,000	0	0
2800항(프로그램) 광역철도건설	55,207,000,000	0	0
2833세항(단위사업) 광역철도건설지원	55,207,000,000	0	0
350목 일반출연금	55,207,000,000	0	0

증감액 (B)		세출예산현액 (C)=A+B	지출액	다음연도이월액	불용액
전용	이용및이체				
0	0	55,207,000,000	55,207,000,000	0	0
0	0				
0	0	55,207,000,000	55,207,000,000	0	0
0	0				
0	0	55,207,000,000	55,207,000,000	0	0
0	0				
0	0	55,207,000,000	55,207,000,000	0	0
0	0				
0	0	55,207,000,000	55,207,000,000	0	0
0	0				
0	0	55,207,000,000	55,207,000,000	0	0
0	0				

연 도	목	연부예산액 (A)	예산결정후 증감액 (B)		
			전년도이월액	예비비	전용
<지역발전특별회계 경제발전계정 광역철도건설지원> 연차별 계속비 집행내역					
	합 계	497,862,000,000	0	0	0
10년차	소계	55,207,000,000	0	0	0
(2018)				0	0
	일반출연금	55,207,000,000	0	0	0
				0	0
9년차	소계	131,900,000,000	0	0	0
(2017)				0	0
	일반출연금	131,900,000,000	0	0	0
				0	0
8년차	소계	146,700,000,000	0	0	0
(2016)				0	0
	일반출연금	146,700,000,000	0	0	0
				0	0
7년차	소계	164,055,000,000	0	0	0
(2015)				0	0
	출연금	164,055,000,000	0	0	0
				0	0

(단위: 원)

이용및이체	세출예산현액 (C)=A+B	지출액	다음연도이월액	불용액
0	514,862,000,000	514,862,000,000	0	0
0	(17,000,000,000)			
0	55,207,000,000	55,207,000,000	0	0
0				
0	55,207,000,000	55,207,000,000	0	0
0				
0	131,900,000,000	131,900,000,000	0	0
0				
0	131,900,000,000	131,900,000,000	0	0
0				
0	146,700,000,000	146,700,000,000	0	0
0				
0	146,700,000,000	146,700,000,000	0	0
0				
0	181,055,000,000	181,055,000,000	0	0
0	(17,000,000,000)			
0	181,055,000,000	181,055,000,000	0	0
0	(17,000,000,000)			

□ 진행중인사업 계속비 결산명세서

구 분	연부예산액 (A)	예산결정후	
		전년도이월액	예비비
<교통시설특별회계 도로계정 지역간선국도5차> 당년도 계속비 집행내역			
합 계	34,717,000,000	31,728,723,990	0
120장(분야) 교통및물류	34,717,000,000	31,728,723,990	0
121관(부문) 도로	34,717,000,000	31,728,723,990	0
1600항(프로그램) 국도건설	34,717,000,000	31,728,723,990	0
1648세항(단위사업) 지역간선국도5차	34,717,000,000	31,728,723,990	0
410목 건설보상비	1,622,000,000	293,000,000	0
420목 건설비	33,095,000,000	31,435,723,990	0

(단위: 원)

증감액 (B)		세출예산현액 (C)=A+B	지출액	다음연도 이월액	불용액
전용	이용및이체				
13,738,000,000	0	78,577,723,990	67,866,493,900	1,770,406,660	8,940,823,430
-1,606,000,000	0				
0	0	78,577,723,990	67,866,493,900	1,770,406,660	8,940,823,430
-1,606,000,000	0				
13,738,000,000	0	78,577,723,990	67,866,493,900	1,770,406,660	8,940,823,430
-1,606,000,000	0				
13,738,000,000	0	78,577,723,990	67,866,493,900	1,770,406,660	8,940,823,430
-1,606,000,000	0				
13,738,000,000	0	78,577,723,990	67,866,493,900	1,770,406,660	8,940,823,430
-1,606,000,000	0				
199,000,000	0	508,000,000	508,000,000	0	0
-1,606,000,000	0				
13,539,000,000	0	78,069,723,990	67,358,493,900	1,770,406,660	8,940,823,430
0	0				

연 차	목	연부예산액 (A)	예산결정후 증감액 (B)		
			전년도이월액	예비비	전용
<교통시설특별회계 도로계정 지역간선국도5차> 연차별 계속비 집행내역					
합 계		5,080,263,000,000	114,032,569,620	0	470,579,505,000
				0	-581,870,805,000
10년차	소계	34,717,000,000	31,728,723,990	0	13,738,000,000
(2018)				0	-1,606,000,000
	건설보상비	1,622,000,000	293,000,000	0	199,000,000
				0	-1,606,000,000
	건설비	33,095,000,000	31,435,723,990	0	13,539,000,000
				0	0
9년차	소계	156,997,000,000	32,336,271,900	0	11,335,000,000
(2017)				0	-6,327,000,000
	건설보상비	3,842,000,000	858,210,060	0	2,895,000,000
				0	-1,972,000,000
	건설비	153,155,000,000	31,478,061,840	0	8,440,000,000
				0	-4,355,000,000
8년차	소계	443,687,000,000	37,604,942,410	0	18,578,100,000
(2016)				0	-13,429,100,000
	토지매입비	4,625,000,000	453,473,000	0	5,167,000,000
				0	-71,100,000
	건설비	439,062,000,000	37,151,469,410	0	13,411,100,000
				0	-13,358,000,000
7년차	소계	628,825,000,000	6,657,707,940	0	27,223,000,000
(2015)				0	-49,904,200,000
	토지매입비	26,263,000,000	957,065,250	0	7,728,000,000
				0	-4,174,000,000
	건설비	602,562,000,000	5,700,642,690	0	19,495,000,000
				0	-45,730,200,000
6년차	소계	717,437,000,000	799,753,870	0	21,045,000,000
(2014)				0	-60,100,700,000
	토지매입비	43,124,000,000	799,753,870	0	19,355,000,000
				0	-2,804,000,000
	건설비	674,313,000,000	0	0	1,690,000,000
				0	-57,296,700,000
5년차	소계	744,599,000,000	3,222,798,610	0	13,979,000,000
(2013)				0	-45,286,000,000

(단위: 원)

이용및이체	세출예산현액 (C)=A+B	지출액	다음연도이월액	불용액
578,559,056,420	5,083,900,269,620	4,612,973,420,710	115,802,976,280	355,123,872,630
-577,663,056,420				
0	78,577,723,990	67,866,493,900	1,770,406,660	8,940,823,430
0				
0	508,000,000	508,000,000	0	0
0				
0	78,069,723,990	67,358,493,900	1,770,406,660	8,940,823,430
0				
0	194,341,271,900	161,669,886,850	31,728,723,990	942,661,060
0				
0	5,623,210,060	5,240,974,310	293,000,000	89,235,750
0				
0	188,718,061,840	156,428,912,540	31,435,723,990	853,425,310
0				
0	486,440,942,410	453,441,647,770	32,336,271,900	663,022,740
0				
0	10,174,373,000	9,314,462,920	858,210,060	1,700,020
0				
0	476,266,569,410	444,127,184,850	31,478,061,840	661,322,720
0				
0	612,801,507,940	574,528,924,740	37,604,942,410	667,640,790
0				
0	30,774,065,250	29,784,010,860	453,473,000	536,581,390
0				
0	582,027,442,690	544,744,913,880	37,151,469,410	131,059,400
0				
0	679,181,053,870	612,193,882,530	6,657,707,940	60,329,463,400
0				
0	60,474,753,870	58,265,523,490	957,065,250	1,252,165,130
0				
0	618,706,300,000	553,928,359,040	5,700,642,690	59,077,298,270
0				
578,559,056,420	717,410,798,610	628,398,698,740	799,753,870	88,212,346,000
-577,663,056,420				

연 차	목	연부예산액 (A)	예산결정후 증감액 (B)		
			전년도이월액	예비비	전용
	토지매입비	57,744,000,000	2,757,721,950	0	13,883,000,000
				0	-12,935,000,000
	건설비	686,855,000,000	465,076,660	0	96,000,000
				0	-32,351,000,000
4년차 (2012)	소계	595,301,000,000	1,656,536,660	0	65,807,000,000
				0	-84,719,000,000
	토지매입비	83,990,000,000	1,785,270	0	43,562,000,000
				0	-34,696,000,000
	건설비	511,311,000,000	1,654,751,390	0	22,245,000,000
				0	-50,023,000,000
3년차 (2011)	소계	630,000,000,000	16,830,660	0	55,458,405,000
				0	-71,181,805,000
	토지매입비	59,374,000,000	15,830,660	0	41,817,600,000
				0	-3,672,000,000
	건설비	570,626,000,000	1,000,000	0	13,640,805,000
				0	-67,509,805,000
2년차 (2010)	소계	573,000,000,000	9,003,580	0	108,242,000,000
				0	-113,986,000,000
	토지매입비	82,811,000,000	0	0	67,271,000,000
				0	-7,296,000,000
	건설비	490,189,000,000	9,003,580	0	40,971,000,000
				0	-106,690,000,000
1년차 (2009)	소계	555,700,000,000	0	0	135,174,000,000
				0	-135,331,000,000
	토지매입비	117,060,000,000	0	0	118,345,000,000
				0	-4,700,000,000
	건설비	438,640,000,000	0	0	16,829,000,000
				0	-130,631,000,000

(단위: 원)

이용및이체	세출예산현액 (C)=A+B	지출액	다음연도이월액	불용액
58,240,011,490	61,449,721,950	59,265,420,680	799,753,870	1,384,547,400
-58,240,011,490				
520,319,044,930	655,961,076,660	569,133,278,060	0	86,827,798,600
-519,423,044,930				
0	578,045,536,660	574,607,958,770	3,222,798,610	214,779,280
0				
0	92,857,785,270	90,097,253,470	2,757,721,950	2,809,850
0				
0	485,187,751,390	484,510,705,300	465,076,660	211,969,430
0				
0	614,293,430,660	462,855,585,270	1,656,536,660	149,781,308,730
0				
0	97,535,430,660	88,514,422,170	1,785,270	9,019,223,220
0				
0	516,758,000,000	374,341,163,100	1,654,751,390	140,762,085,510
0				
0	567,265,003,580	521,889,955,760	16,830,660	45,358,217,160
0				
0	142,786,000,000	141,231,162,240	15,830,660	1,539,007,100
0				
0	424,479,003,580	380,658,793,520	1,000,000	43,819,210,060
0				
0	555,543,000,000	555,520,386,380	9,003,580	13,610,040
0				
0	230,705,000,000	230,705,000,000	0	0
0				
0	324,838,000,000	324,815,386,380	9,003,580	13,610,040
0				

구 분	연부예산액 (A)	예산결정후	
		전년도이월액	예비비
<교통시설특별회계 도로계정 물류간선1차> 당년도 계속비 집행내역			
합 계	11,197,000,000	12,598,255,250	0
120장(분야) 교통및물류	11,197,000,000	12,598,255,250	0
121관(부문) 도로	11,197,000,000	12,598,255,250	0
1600항(프로그램) 국도건설	11,197,000,000	12,598,255,250	0
1649세항(단위사업) 물류간선1차	11,197,000,000	12,598,255,250	0
410목 건설보상비	308,000,000	636,503,240	0
420목 건설비	10,889,000,000	11,961,752,010	0

증감액 (B)		세출예산현액 (C)=A+B	지출액	다음연도이월액	불용액
전용	이용및이체				
9,354,000,000	0	32,562,255,250	32,106,624,620	37,298,050	418,332,580
-587,000,000	0				
0	0	32,562,255,250	32,106,624,620	37,298,050	418,332,580
-587,000,000	0				
9,354,000,000	0	32,562,255,250	32,106,624,620	37,298,050	418,332,580
-587,000,000	0				
9,354,000,000	0	32,562,255,250	32,106,624,620	37,298,050	418,332,580
-587,000,000	0				
9,354,000,000	0	32,562,255,250	32,106,624,620	37,298,050	418,332,580
-587,000,000	0				
342,000,000	0	699,503,240	689,365,130	0	10,138,110
-587,000,000	0				
9,012,000,000	0	31,862,752,010	31,417,259,490	37,298,050	408,194,470
0	0				

연 차	목	연부예산액 (A)	예산결정후 증감액 (B)		
			전년도이월액	예비비	전용
<교통시설특별회계 도로계정 물류간선1차> 연차별 계속비 집행내역					
합 계		3,189,983,000,000	44,166,683,310	0	236,973,000,000
				0	-233,295,000,000
10년차	소계	11,197,000,000	12,598,255,250	0	9,354,000,000
(2018)				0	-587,000,000
	건설보상비	308,000,000	636,503,240	0	342,000,000
				0	-587,000,000
	건설비	10,889,000,000	11,961,752,010	0	9,012,000,000
				0	0
9년차	소계	76,247,000,000	10,440,880,180	0	12,157,000,000
(2017)				0	-7,920,000,000
	건설보상비	6,056,000,000	130,822,820	0	1,703,000,000
				0	-2,289,000,000
	건설비	70,191,000,000	10,310,057,360	0	10,454,000,000
				0	-5,631,000,000
8년차	소계	131,447,000,000	59,892,190	0	5,848,000,000
(2016)				0	-13,441,000,000
	자치단체이전	8,371,000,000	0	0	28,000,000
				0	0
	토지매입비	3,710,000,000	50,629,450	0	2,405,000,000
				0	-598,000,000
	건설비	119,366,000,000	9,262,740	0	3,415,000,000
				0	-12,843,000,000
7년차	소계	179,547,000,000	10,089,241,750	0	25,935,000,000
(2015)				0	-40,674,000,000
	자치단체이전	13,591,000,000	0	0	0
				0	0
	토지매입비	6,498,000,000	0	0	13,502,000,000
				0	-10,636,000,000
	건설비	159,458,000,000	10,089,241,750	0	12,433,000,000
				0	-30,038,000,000
6년차	소계	299,930,000,000	8,847,829,500	0	33,107,000,000
(2014)				0	-23,907,000,000
	자치단체이전	14,000,000,000	0	0	0
				0	0

(단위: 원)

이용및이체	세출예산현액 (C)=A+B	지출액	다음연도이월액	불용액
397,785,701,980	3,241,648,683,310	2,999,494,921,870	44,203,981,360	197,949,780,080
-393,964,701,980				
0	32,562,255,250	32,106,624,620	37,298,050	418,332,580
0				
0	699,503,240	689,365,130	0	10,138,110
0				
0	31,862,752,010	31,417,259,490	37,298,050	408,194,470
0				
0	90,924,880,180	77,981,963,860	12,598,255,250	344,661,070
0				
0	5,600,822,820	4,963,357,240	636,503,240	962,340
0				
0	85,324,057,360	73,018,606,620	11,961,752,010	343,698,730
0				
0	123,913,892,190	113,464,389,700	10,440,880,180	8,622,310
0				
0	8,399,000,000	8,399,000,000	0	0
0				
0	5,567,629,450	5,434,886,230	130,822,820	1,920,400
0				
0	109,947,262,740	99,630,503,470	10,310,057,360	6,701,910
0				
0	174,897,241,750	172,064,712,000	59,892,190	2,772,637,560
0				
0	13,591,000,000	13,591,000,000	0	0
0				
0	9,364,000,000	9,276,669,880	50,629,450	36,700,670
0				
0	151,942,241,750	149,197,042,120	9,262,740	2,735,936,890
0				
0	317,977,829,500	307,358,397,240	10,089,241,750	530,190,510
0				
0	14,000,000,000	14,000,000,000	0	0
0				

연 차	목	연부예산액 (A)	예산결정후 증감액 (B)		
			전년도이월액	예비비	전용
	토지매입비	45,906,000,000	122,013,500	0	20,561,000,000
				0	-1,046,000,000
	건설비	240,024,000,000	8,725,816,000	0	12,546,000,000
				0	-22,861,000,000
5년차 (2013)	소계	502,279,000,000	337,914,930	0	6,984,000,000
				0	-18,516,000,000
	자치단체이전	54,186,000,000	0	0	0
				0	0
	토지매입비	56,712,000,000	66,559,530	0	6,984,000,000
				0	-7,699,000,000
	건설비	391,381,000,000	271,355,400	0	0
				0	-10,817,000,000
4년차 (2012)	소계	459,705,000,000	745,559,120	0	35,901,000,000
				0	-83,025,000,000
	자치단체이전	57,398,000,000	0	0	2,992,000,000
				0	0
	토지매입비	53,094,000,000	55,321,800	0	10,819,000,000
				0	-28,962,000,000
	건설비	349,213,000,000	690,237,320	0	22,090,000,000
				0	-54,063,000,000
3년차 (2011)	소계	535,531,000,000	65,425,490	0	10,428,000,000
				0	-12,246,000,000
	자치단체이전	100,390,000,000	0	0	0
				0	0
	토지매입비	32,275,000,000	0	0	2,096,000,000
				0	-5,173,000,000
	건설비	402,866,000,000	65,425,490	0	8,332,000,000
				0	-7,073,000,000
2년차 (2010)	소계	513,400,000,000	981,684,900	0	36,063,000,000
				0	-7,870,000,000
	자치단체이전	92,000,000,000	0	0	1,933,000,000
				0	0
	토지매입비	39,500,000,000	802,669,010	0	6,247,000,000
				0	-1,570,000,000
	건설비	381,900,000,000	179,015,890	0	27,883,000,000
				0	-6,300,000,000

(단위: 원)

이용및이체	세출예산현액 (C)=A+B	지출액	다음연도이월액	불용액
0	65,543,013,500	65,432,907,570	0	110,105,930
0				
0	238,434,816,000	227,925,489,670	10,089,241,750	420,084,580
0				
397,785,701,980	494,905,914,930	424,740,578,160	8,847,829,500	61,317,507,270
-393,964,701,980				
39,000,000,000	54,186,000,000	54,186,000,000	0	0
-39,000,000,000				
56,617,094,890	56,063,559,530	54,955,360,950	122,013,500	986,185,080
-56,617,094,890				
302,168,607,090	384,656,355,400	315,599,217,210	8,725,816,000	60,331,322,190
-298,347,607,090				
0	413,326,559,120	412,482,686,920	337,914,930	505,957,270
0				
0	60,390,000,000	60,390,000,000	0	0
0				
0	35,006,321,800	34,885,540,370	66,559,530	54,221,900
0				
0	317,930,237,320	317,207,146,550	271,355,400	451,735,370
0				
0	533,778,425,490	431,503,988,400	745,559,120	101,528,877,970
0				
0	100,390,000,000	81,119,000,000	0	19,271,000,000
0				
0	29,198,000,000	12,029,036,300	55,321,800	17,113,641,900
0				
0	404,190,425,490	338,355,952,100	690,237,320	65,144,236,070
0				
0	542,574,684,900	511,987,156,450	65,425,490	30,522,102,960
0				
0	93,933,000,000	93,933,000,000	0	0
0				
0	44,979,669,010	39,758,047,140	0	5,221,621,870
0				
0	403,662,015,890	378,296,109,310	65,425,490	25,300,481,090
0				

연 차	목	연부예산액 (A)	예산결정후 증감액 (B)		
			전년도이월액	예비비	전용
1년차 (2009)	소계	480,700,000,000	0	0	61,196,000,000
				0	-25,109,000,000
	자치단체이전	53,100,000,000	0	0	0
				0	0
	토지매입비	57,063,000,000	0	0	21,756,000,000
				0	-3,000,000,000
	건설비	370,537,000,000	0	0	39,440,000,000
				0	-22,109,000,000

(단위: 원)

이용및이체	세출예산현액 (C)=A+B	지출액	다음연도이월액	불용액
0	516,787,000,000	515,804,424,520	981,684,900	890,580
0				
0	53,100,000,000	53,100,000,000	0	0
0				
0	75,819,000,000	75,016,330,990	802,669,010	0
0				
0	387,868,000,000	387,688,093,530	179,015,890	890,580
0				

구 분	연부예산액 (A)	예산결정후	
		전년도이월액	예비비
<교통시설특별회계 도로계정 지역간선국도6차> 당년도 계속비 집행내역			
합 계	119,220,000,000	28,417,381,340	0
120장(분야) 교통및물류	119,220,000,000	28,417,381,340	0
121관(부문) 도로	119,220,000,000	28,417,381,340	0
1600항(프로그램) 국도건설	119,220,000,000	28,417,381,340	0
1652세항(단위사업) 지역간선국도6차	119,220,000,000	28,417,381,340	0
410목 건설보상비	13,294,000,000	2,595,576,020	0
420목 건설비	105,926,000,000	25,821,805,320	0

증감액 (B)		세출예산현액 (C)=A+B	지출액	다음연도이월액	불용액
전용	이용및이체				
15,748,000,000	0	154,909,381,340	145,537,811,860	5,865,078,050	3,506,491,430
-8,476,000,000	0				
0	0	154,909,381,340	145,537,811,860	5,865,078,050	3,506,491,430
-8,476,000,000	0				
15,748,000,000	0	154,909,381,340	145,537,811,860	5,865,078,050	3,506,491,430
-8,476,000,000	0				
15,748,000,000	0	154,909,381,340	145,537,811,860	5,865,078,050	3,506,491,430
-8,476,000,000	0				
15,748,000,000	0	154,909,381,340	145,537,811,860	5,865,078,050	3,506,491,430
-8,476,000,000	0				
378,000,000	0	9,347,576,020	6,645,739,200	1,964,359,480	737,477,340
-6,920,000,000	0				
15,370,000,000	0	145,561,805,320	138,892,072,660	3,900,718,570	2,769,014,090
-1,556,000,000	0				

연 차	목	연부예산액 (A)	예산결정후 증감액 (B)		
			전년도이월액	예비비	전용
<교통시설특별회계 도로계정 지역간선국도6차> 연차별 계속비 집행내역					
합 계		2,238,456,000,000	97,556,749,180	0	269,417,000,000
				0	-229,089,000,000
9년차	소계	119,220,000,000	28,417,381,340	0	15,748,000,000
(2018)				0	-8,476,000,000
	건설보상비	13,294,000,000	2,595,576,020	0	378,000,000
				0	-6,920,000,000
	건설비	105,926,000,000	25,821,805,320	0	15,370,000,000
				0	-1,556,000,000
8년차	소계	184,077,000,000	43,554,050,240	0	10,619,000,000
(2017)				0	-4,450,000,000
	건설보상비	8,012,000,000	146,309,220	0	2,065,000,000
				0	-3,648,000,000
	건설비	176,065,000,000	43,407,741,020	0	8,554,000,000
				0	-802,000,000
7년차	소계	416,190,000,000	23,244,329,680	0	5,906,000,000
(2016)				0	-50,096,000,000
	자치단체이전	3,300,000,000	0	0	0
				0	0
	토지매입비	23,547,000,000	1,073,620,820	0	5,906,000,000
				0	-4,967,000,000
	건설비	389,343,000,000	22,170,708,860	0	0
				0	-45,129,000,000
6년차	소계	355,846,000,000	1,643,758,810	0	55,018,000,000
(2015)				0	-42,813,000,000
	자치단체이전	16,000,000,000	0	0	0
				0	0
	토지매입비	22,136,000,000	64,758,810	0	17,354,000,000
				0	-2,252,000,000
	건설비	317,710,000,000	1,579,000,000	0	37,664,000,000
				0	-40,561,000,000
5년차	소계	344,800,000,000	39,278,040	0	66,848,000,000
(2014)				0	-49,337,000,000
	자치단체이전	6,000,000,000	0	0	0
				0	0

(단위: 원)

이용및이체	세출예산현액 (C)=A+B	지출액	다음연도이월액	불용액
196,886,103,710	2,376,340,749,180	2,191,198,172,780	103,421,827,230	81,720,749,170
-196,886,103,710				
0	154,909,381,340	145,537,811,860	5,865,078,050	3,506,491,430
0				
0	9,347,576,020	6,645,739,200	1,964,359,480	737,477,340
0				
0	145,561,805,320	138,892,072,660	3,900,718,570	2,769,014,090
0				
0	233,800,050,240	205,067,904,230	28,417,381,340	314,764,670
0				
0	6,575,309,220	3,962,972,390	2,595,576,020	16,760,810
0				
0	227,224,741,020	201,104,931,840	25,821,805,320	298,003,860
0				
0	395,244,329,680	351,325,977,310	43,554,050,240	364,302,130
0				
0	3,300,000,000	3,300,000,000	0	0
0				
0	25,559,620,820	25,411,192,220	146,309,220	2,119,380
0				
0	366,384,708,860	322,614,785,090	43,407,741,020	362,182,750
0				
0	369,694,758,810	346,382,892,670	23,244,329,680	67,536,460
0				
0	16,000,000,000	16,000,000,000	0	0
0				
0	37,302,758,810	36,228,475,900	1,073,620,820	662,090
0				
0	316,392,000,000	294,154,416,770	22,170,708,860	66,874,370
0				
0	362,350,278,040	340,914,734,040	1,643,758,810	19,791,785,190
0				
0	6,000,000,000	6,000,000,000	0	0
0				

연 차	목	연부예산액 (A)	예산결정후 증감액 (B)		
			전년도이월액	예비비	전용
	토지매입비	58,068,000,000	0	0	66,768,000,000
				0	-4,513,000,000
	건설비	280,732,000,000	39,278,040	0	80,000,000
				0	-44,824,000,000
4년차 (2013)	소계	297,491,000,000	487,396,210	0	19,007,000,000
				0	-20,025,000,000
	토지매입비	57,488,000,000	277,396,210	0	19,007,000,000
				0	-13,067,000,000
	건설비	240,003,000,000	210,000,000	0	0
				0	-6,958,000,000
3년차 (2012)	소계	196,602,000,000	83,439,600	0	27,482,000,000
				0	-16,956,000,000
	자치단체이전	2,000,000,000	0	0	0
				0	0
	토지매입비	18,000,000,000	0	0	13,251,000,000
				0	-606,000,000
	건설비	176,602,000,000	83,439,600	0	14,231,000,000
				0	-16,350,000,000
2년차 (2011)	소계	171,730,000,000	87,115,260	0	26,940,000,000
				0	-13,150,000,000
	자치단체이전	2,000,000,000	0	0	0
				0	0
	토지매입비	11,000,000,000	0	0	14,791,000,000
				0	-1,000,000,000
	건설비	158,730,000,000	87,115,260	0	12,149,000,000
				0	-12,150,000,000
1년차 (2010)	소계	152,500,000,000	0	0	41,849,000,000
				0	-23,786,000,000
	토지매입비	15,772,000,000	0	0	28,464,000,000
				0	-1,675,000,000
	건설비	136,728,000,000	0	0	13,385,000,000
				0	-22,111,000,000

(단위: 원)

이용및이체	세출예산현액 (C)=A+B	지출액	다음연도이월액	불용액
0	120,323,000,000	120,145,141,970	64,758,810	113,099,220
0				
0	236,027,278,040	214,769,592,070	1,579,000,000	19,678,685,970
0				
196,886,103,710	296,960,396,210	271,932,804,720	39,278,040	24,988,313,450
-196,886,103,710				
54,612,368,940	63,705,396,210	62,334,387,250	0	1,371,008,960
-54,612,368,940				
142,273,734,770	233,255,000,000	209,598,417,470	39,278,040	23,617,304,490
-142,273,734,770				
0	207,211,439,600	206,541,924,130	487,396,210	182,119,260
0				
0	2,000,000,000	2,000,000,000	0	0
0				
0	30,645,000,000	30,367,602,310	277,396,210	1,480
0				
0	174,566,439,600	174,174,321,820	210,000,000	182,117,780
0				
0	185,607,115,260	165,304,367,900	83,439,600	20,219,307,760
0				
0	2,000,000,000	2,000,000,000	0	0
0				
0	24,791,000,000	24,790,990,570	0	9,430
0				
0	158,816,115,260	138,513,377,330	83,439,600	20,219,298,330
0				
0	170,563,000,000	158,189,755,920	87,115,260	12,286,128,820
0				
0	42,561,000,000	42,200,000,000	0	361,000,000
0				
0	128,002,000,000	115,989,755,920	87,115,260	11,925,128,820
0				

구 분	연부예산액 (A)	예산결정후	
		전년도이월액	예비비
<교통시설특별회계 도로계정 지역간선국도7차> 당년도 계속비 집행내역			
합 계	67,208,000,000	17,817,959,800	12,200,000,000 0
120장(분야) 교통및물류	67,208,000,000	17,817,959,800	12,200,000,000 0
121관(부문) 도로	67,208,000,000	17,817,959,800	12,200,000,000 0
1600항(프로그램) 국도건설	67,208,000,000	17,817,959,800	12,200,000,000 0
1653세항(단위사업) 지역간선국도7차	67,208,000,000	17,817,959,800	12,200,000,000 0
410목 건설보상비	3,975,000,000	556,000,000	0 0
420목 건설비	63,233,000,000	17,261,959,800	12,200,000,000 0

증감액 (B)		세출예산현액 (C)=A+B	지출액	다음연도이월액	불용액
전용	이용및이체				
19,905,000,000	0	115,273,959,800	104,870,232,620	10,255,798,160	147,929,020
-1,857,000,000	0				
0	0	115,273,959,800	104,870,232,620	10,255,798,160	147,929,020
-1,857,000,000	0				
19,905,000,000	0	115,273,959,800	104,870,232,620	10,255,798,160	147,929,020
-1,857,000,000	0				
19,905,000,000	0	115,273,959,800	104,870,232,620	10,255,798,160	147,929,020
-1,857,000,000	0				
1,796,000,000	0	5,218,000,000	5,209,584,440	7,789,150	626,410
-1,109,000,000	0				
18,109,000,000	0	110,055,959,800	99,660,648,180	10,248,009,010	147,302,610
-748,000,000	0				

연 차	목	연부예산액 (A)	예산결정후 증감액 (B)		
			전년도이월액	예비비	전용
<교통시설특별회계 도로계정 지역간선국도7차> 연차별 계속비 집행내역					
합 계		1,867,255,000,000	75,078,303,380	12,200,000,000	233,967,100,000
				0	-251,057,400,000
7년차	소계	67,208,000,000	17,817,959,800	12,200,000,000	19,905,000,000
(2018)				0	-1,857,000,000
	건설보상비	3,975,000,000	556,000,000	0	1,796,000,000
				0	-1,109,000,000
	건설비	63,233,000,000	17,261,959,800	12,200,000,000	18,109,000,000
				0	-748,000,000
6년차	소계	163,448,000,000	38,178,351,570	0	23,589,000,000
(2017)				0	-9,047,000,000
	건설보상비	10,027,000,000	756,320	0	918,000,000
				0	-3,862,000,000
	건설비	153,421,000,000	38,177,595,250	0	22,671,000,000
				0	-5,185,000,000
5년차	소계	337,191,000,000	15,176,512,360	0	16,649,000,000
(2016)				0	-60,479,400,000
	토지매입비	41,057,000,000	2,697,948,390	0	15,861,000,000
				0	-29,885,000,000
	건설비	296,134,000,000	12,478,563,970	0	788,000,000
				0	-30,594,400,000
4년차	소계	309,539,000,000	577,824,430	0	43,195,100,000
(2015)				0	-100,632,000,000
	토지매입비	11,156,000,000	515,824,430	0	36,734,100,000
				0	-2,912,000,000
	건설비	298,383,000,000	62,000,000	0	6,461,000,000
				0	-97,720,000,000
3년차	소계	353,534,000,000	2,700,071,740	0	53,254,000,000
(2014)				0	-61,036,000,000
	토지매입비	63,560,000,000	0	0	51,950,000,000
				0	-15,623,000,000
	건설비	289,974,000,000	2,700,071,740	0	1,304,000,000
				0	-45,413,000,000
2년차	소계	359,453,000,000	627,583,480	0	38,977,000,000
(2013)				0	-8,189,000,000

(단위: 원)

이용및이체	세출예산현액 (C)=A+B	지출액	다음연도이월액	불용액
302,875,937,250	1,939,781,003,380	1,814,413,172,580	85,334,101,540	40,033,729,260
-300,537,937,250				
0	115,273,959,800	104,870,232,620	10,255,798,160	147,929,020
0				
0	5,218,000,000	5,209,584,440	7,789,150	626,410
0				
0	110,055,959,800	99,660,648,180	10,248,009,010	147,302,610
0				
0	216,168,351,570	198,266,664,990	17,817,959,800	83,726,780
0				
0	7,083,756,320	6,516,360,470	556,000,000	11,395,850
0				
0	209,084,595,250	191,750,304,520	17,261,959,800	72,330,930
0				
0	308,537,112,360	269,577,771,560	38,178,351,570	780,989,230
0				
0	29,730,948,390	29,413,653,160	756,320	316,538,910
0				
0	278,806,163,970	240,164,118,400	38,177,595,250	464,450,320
0				
0	252,679,924,430	237,337,281,060	15,176,512,360	166,131,010
0				
0	45,493,924,430	42,795,402,790	2,697,948,390	573,250
0				
0	207,186,000,000	194,541,878,270	12,478,563,970	165,557,760
0				
0	348,452,071,740	323,563,560,540	577,824,430	24,310,686,770
0				
0	99,887,000,000	96,860,217,060	515,824,430	2,510,958,510
0				
0	248,565,071,740	226,703,343,480	62,000,000	21,799,728,260
0				
302,875,937,250	393,206,583,480	376,111,417,080	2,700,071,740	14,395,094,660
-300,537,937,250				

연 차	목	연부예산액 (A)	예산결정후 증감액 (B)		
			전년도이월액	예비비	전용
	토지매입비	59,678,000,000	552,902,110	0	33,968,000,000
				0	-344,000,000
	건설비	299,775,000,000	74,681,370	0	5,009,000,000
				0	-7,845,000,000
1년차	소계	276,882,000,000	0	0	38,398,000,000
(2012)				0	-9,817,000,000
	토지매입비	65,714,000,000	0	0	13,584,000,000
				0	-209,000,000
	건설비	211,168,000,000	0	0	24,814,000,000
				0	-9,608,000,000

(단위: 원)

이용및이체	세출예산현액 (C)=A+B	지출액	다음연도이월액	불용액
49,526,253,670	93,854,902,110	85,210,015,980	0	8,644,886,130
-49,526,253,670				
253,349,683,580	299,351,681,370	290,901,401,100	2,700,071,740	5,750,208,530
-251,011,683,580				
0	305,463,000,000	304,686,244,730	627,583,480	149,171,790
0				
0	79,089,000,000	78,534,797,670	552,902,110	1,300,220
0				
0	226,374,000,000	226,151,447,060	74,681,370	147,871,570
0				

구 분	연부예산액 (A)	예산결정후	
		전년도이월액	예비비
<교통시설특별회계 도로계정 지역간선국도8차> 당년도 계속비 집행내역			
합 계	213,521,000,000	33,447,829,520	0
120장(분야) 교통및물류	213,521,000,000	33,447,829,520	0
121관(부문) 도로	213,521,000,000	33,447,829,520	0
1600항(프로그램) 국도건설	213,521,000,000	33,447,829,520	0
1654세항(단위사업) 지역간선국도8차	213,521,000,000	33,447,829,520	0
410목 건설보상비	13,672,000,000	0	0
420목 건설비	199,849,000,000	33,447,829,520	0

증감액 (B)		세출예산현액 (C)=A+B	지출액	다음연도이월액	불용액
전용	이용및이체				
6,542,000,000	0	230,972,829,520	221,351,156,560	8,457,842,310	1,163,830,650
-22,538,000,000	0				
0	0	230,972,829,520	221,351,156,560	8,457,842,310	1,163,830,650
-22,538,000,000	0				
6,542,000,000	0	230,972,829,520	221,351,156,560	8,457,842,310	1,163,830,650
-22,538,000,000	0				
6,542,000,000	0	230,972,829,520	221,351,156,560	8,457,842,310	1,163,830,650
-22,538,000,000	0				
6,542,000,000	0	230,972,829,520	221,351,156,560	8,457,842,310	1,163,830,650
-22,538,000,000	0				
170,000,000	0	1,515,000,000	1,049,259,370	450,436,620	15,304,010
-12,327,000,000	0				
6,372,000,000	0	229,457,829,520	220,301,897,190	8,007,405,690	1,148,526,640
-10,211,000,000	0				

연 차	목	연부예산액 (A)	예산결정후 증감액 (B)		
			전년도이월액	예비비	전용
<교통시설특별회계 도로계정 지역간선국도8차> 연차별 계속비 집행내역					
합 계		1,632,145,000,000	76,163,070,780	0	96,408,000,000
				0	-124,731,000,000
6년차	소계	213,521,000,000	33,447,829,520	0	6,542,000,000
(2018)				0	-22,538,000,000
	건설보상비	13,672,000,000	0	0	170,000,000
				0	-12,327,000,000
	건설비	199,849,000,000	33,447,829,520	0	6,372,000,000
				0	-10,211,000,000
5년차	소계	321,584,000,000	34,480,358,430	0	12,900,000,000
(2017)				0	-14,639,000,000
	건설보상비	6,237,000,000	630,302,250	0	0
				0	-3,322,000,000
	건설비	315,347,000,000	33,850,056,180	0	12,900,000,000
				0	-11,317,000,000
4년차	소계	344,010,000,000	7,994,626,700	0	25,893,000,000
(2016)				0	-20,333,000,000
	토지매입비	1,030,000,000	462,116,980	0	7,933,000,000
				0	-1,741,000,000
	건설비	342,980,000,000	7,532,509,720	0	17,960,000,000
				0	-18,592,000,000
3년차	소계	301,530,000,000	240,256,130	0	19,185,000,000
(2015)				0	-18,172,000,000
	토지매입비	21,245,000,000	214,000,000	0	11,453,000,000
				0	-938,000,000
	건설비	280,285,000,000	26,256,130	0	7,732,000,000
				0	-17,234,000,000
2년차	소계	255,000,000,000	0	0	14,118,000,000
(2014)				0	-23,137,000,000
	토지매입비	29,008,000,000	0	0	10,522,000,000
				0	-580,000,000
	건설비	225,992,000,000	0	0	3,596,000,000
				0	-22,557,000,000
1년차	소계	196,500,000,000	0	0	17,770,000,000
(2013)				0	-25,912,000,000

(단위: 원)

이용및이체	세출예산현액 (C)=A+B	지출액	다음연도이월액	불용액
185,061,517,160	1,679,985,070,780	1,540,862,637,930	84,620,913,090	54,501,519,760
-185,061,517,160				
0	230,972,829,520	221,351,156,560	8,457,842,310	1,163,830,650
0				
0	1,515,000,000	1,049,259,370	450,436,620	15,304,010
0				
0	229,457,829,520	220,301,897,190	8,007,405,690	1,148,526,640
0				
0	354,325,358,430	320,851,942,070	33,447,829,520	25,586,840
0				
0	3,545,302,250	3,543,478,080	0	1,824,170
0				
0	350,780,056,180	317,308,463,990	33,447,829,520	23,762,670
0				
0	357,564,626,700	323,010,736,360	34,480,358,430	73,531,910
0				
0	7,684,116,980	7,052,367,210	630,302,250	1,447,520
0				
0	349,880,509,720	315,958,369,150	33,850,056,180	72,084,390
0				
0	302,783,256,130	294,704,114,840	7,994,626,700	84,514,590
0				
0	31,974,000,000	31,510,905,270	462,116,980	977,750
0				
0	270,809,256,130	263,193,209,570	7,532,509,720	83,536,840
0				
0	245,981,000,000	229,955,618,220	240,256,130	15,785,125,650
0				
0	38,950,000,000	38,656,670,160	214,000,000	79,329,840
0				
0	207,031,000,000	191,298,948,060	26,256,130	15,705,795,810
0				
185,061,517,160	188,358,000,000	150,989,069,880	0	37,368,930,120
-185,061,517,160				

연 차	목	연부예 산액 (A)	예산결정후 증감액 (B)		
			전년도이월액	예비비	전용
	토지매입비	22,544,000,000	0	0	17,770,000,000
				0	0
	건설비	173,956,000,000	0	0	0
				0	-25,912,000,000

(단위: 원)

이용및이체	세출예산현액 (C)=A+B	지출액	다음연도이월액	불용액
18,424,094,930	40,314,000,000	31,678,814,710	0	8,635,185,290
-18,424,094,930				
166,637,422,230	148,044,000,000	119,310,255,170	0	28,733,744,830
-166,637,422,230				

구 분	연부예산액 (A)	예산결정후	
		전년도이월액	예비비
<교통시설특별회계 철도계정 일반철도건설> 당년도 계속비 집행내역			
합 계	70,800,000,000	0	0
120장(분야) 교통및물류	70,800,000,000	0	0
122관(부문) 철도	70,800,000,000	0	0
2600항(프로그램) 일반철도건설	70,800,000,000	0	0
2631세항(단위사업) 일반철도건설	70,800,000,000	0	0
350목 일반출연금	70,800,000,000	0	0

증감액 (B)		세출예산현액 (C)=A+B	지출액	다음연도이월액	불용액
전용	이용및이체				
0	0	70,800,000,000	70,800,000,000	0	0
0	0				
0	0	70,800,000,000	70,800,000,000	0	0
0	0				
0	0	70,800,000,000	70,800,000,000	0	0
0	0				
0	0	70,800,000,000	70,800,000,000	0	0
0	0				
0	0	70,800,000,000	70,800,000,000	0	0
0	0				
0	0	70,800,000,000	70,800,000,000	0	0
0	0				

연 차	목	연부예산액 (A)	예산결정후 증감액 (B)		
			전년도이월액	예비비	전용
<교통시설특별회계 철도계정 일반철도건설> 연차별 계속비 집행내역					
합 계		9,159,725,000,000	20,000,000,000	0	21,280,000,000
				0	0
10년차	소계	70,800,000,000	0	0	0
(2018)				0	0
	일반출연금	70,800,000,000	0	0	0
				0	0
9년차	소계	653,953,000,000	0	0	0
(2017)				0	0
	일반출연금	653,953,000,000	0	0	0
				0	0
8년차	소계	1,268,300,000,000	0	0	0
(2016)				0	0
	일반출연금	1,268,300,000,000	0	0	0
				0	0
7년차	소계	2,201,900,000,000	20,000,000,000	0	0
(2015)				0	0
	출연금	2,201,900,000,000	20,000,000,000	0	0
				0	0
6년차	소계	520,000,000,000	0	0	0
(2014)				0	0
	출연금	520,000,000,000	0	0	0
				0	0
5년차	소계	555,000,000,000	0	0	0
(2013)				0	0
	출연금	555,000,000,000	0	0	0
				0	0
4년차	소계	656,334,000,000	0	0	0
(2012)				0	0
	출연금	656,334,000,000	0	0	0
				0	0
3년차	소계	841,038,000,000	0	0	0
(2011)				0	0
	출연금	841,038,000,000	0	0	0
				0	0

(단위: 원)

이용및이체	세출예산현액 (C)=A+B	지출액	다음연도이월액	불용액
339,000,000,000	8,955,637,000,000	8,911,292,000,000	0	44,345,000,000
-339,000,000,000	(-245,368,000,000)			
0	70,800,000,000	70,800,000,000	0	0
0				
0	70,800,000,000	70,800,000,000	0	0
0				
0	603,953,000,000	603,953,000,000	0	0
0	(-50,000,000,000)			
0	603,953,000,000	603,953,000,000	0	0
0	(-50,000,000,000)			
0	1,233,300,000,000	1,233,300,000,000	0	0
0	(-35,000,000,000)			
0	1,233,300,000,000	1,233,300,000,000	0	0
0	(-35,000,000,000)			
0	2,227,900,000,000	2,227,900,000,000	0	0
0	(6,000,000,000)			
0	2,227,900,000,000	2,227,900,000,000	0	0
0	(6,000,000,000)			
0	450,300,000,000	438,800,000,000	0	11,500,000,000
0	(-69,700,000,000)			
0	450,300,000,000	438,800,000,000	0	11,500,000,000
0	(-69,700,000,000)			
339,000,000,000	555,000,000,000	522,155,000,000	0	32,845,000,000
-339,000,000,000				
339,000,000,000	555,000,000,000	522,155,000,000	0	32,845,000,000
-339,000,000,000				
0	594,746,000,000	594,746,000,000	0	0
0	(-61,588,000,000)			
0	594,746,000,000	594,746,000,000	0	0
0	(-61,588,000,000)			
0	799,638,000,000	799,638,000,000	0	0
0	(-41,400,000,000)			
0	799,638,000,000	799,638,000,000	0	0
0	(-41,400,000,000)			

연 차	목	연부예산액 (A)	예산결정후 증감액 (B)		
			전년도이월액	예비비	전용
2년차 (2010)	소계	1,045,500,000,000	0	0	12,000,000,000
	출연금	1,045,500,000,000	0	0	0
1년차 (2009)	소계	1,346,900,000,000	0	0	9,280,000,000
	출연금	1,346,900,000,000	0	0	0

(단위: 원)

이용및이체	세출예산현액 (C)=A+B	지출액	다음연도이월액	불용액
0	1,069,000,000,000	1,069,000,000,000	0	0
0	(11,500,000,000)			
0	1,069,000,000,000	1,069,000,000,000	0	0
0	(11,500,000,000)			
0	1,351,000,000,000	1,351,000,000,000	0	0
0	(-5,180,000,000)			
0	1,351,000,000,000	1,351,000,000,000	0	0
0	(-5,180,000,000)			

1의2) 세입세출결산 사업별 설명서

□ 세입결산 사업별 설명

구 분	세입예산액	세입예산현액	징수결정액 (D=A+B+C)
합 계	17,643,340,000,000	17,642,878,725,000	18,962,830,922,250
일반회계	131,640,000,000	131,178,725,000	118,113,429,200
11관 재산수입	13,510,000,000	13,410,203,000	7,666,146,100
51항 관유물대여료	1,765,000,000	1,764,600,000	2,679,161,830
54항 기타이자수입및재산수입	11,745,000,000	11,645,603,000	4,986,984,270
12관 경상이전수입	96,868,000,000	96,508,143,000	95,058,742,550
56항 벌금,몰수금및과태료	6,213,000,000	6,213,000,000	7,250,721,500
57항 변상금및위약금	712,000,000	702,215,000	16,576,946,950

(단위: 원)

수 납 액 (A)	미수납액(B)	불납결손액(C)	세입 개요 및 내역
18,022,495,345,720	936,724,273,730	3,611,302,800	
84,405,384,180	33,708,045,020	0	
5,505,983,040	2,160,163,060	0	
1,623,166,010	1,055,995,820	0	
			<세입개요>
			1.관유물대여료
			<세입내역>
			1.토지대여료 1,398,728,540
			2.건물대여료 224,437,470
			3.기타관유물대여료
3,882,817,030	1,104,167,240	0	
			<세입개요>
			1.기타이자수입및재산수입
			<세입내역>
			1.기타재산수입 3,882,817,030
66,479,782,110	28,578,960,440	0	
4,455,747,720	2,794,973,780	0	
			<세입개요>
			1.벌금,몰수금및과태료
			<세입내역>
			1.벌금및과료 86,075,000
			2.과태료 287,150,500
			3.징계부과금 116,280
			4.과징금 4,082,405,940
585,979,750	15,990,967,200	0	
			<세입개요>
			1.변상금및위약금
			<세입내역>
			1.변상금 160,897,400
			2.위약금 425,082,350

구 분	세입예산액	세입예산현액	정수결정액 (D=A+B+C)
58항 가산금	15,000,000	15,000,000	369,608,520
59항 기타경상이전수입	89,928,000,000	89,577,928,000	70,861,465,580
13관 재회및용역판매수입	14,497,000,000	14,495,379,000	10,481,639,240
65항 면허료및수수료	384,000,000	384,000,000	3,109,642,610
69항 잡수입	14,113,000,000	14,111,379,000	7,371,996,630
14관 수입대체경비수입	3,886,000,000	3,886,000,000	1,906,237,410
65항 면허료및수수료	2,302,000,000	2,302,000,000	305,181,580
69항 잡수입	1,584,000,000	1,584,000,000	1,601,055,830

(단위: 원)

수 납 액 (A)	미수납액 (B)	불납결손액 (C)	세입 개요 및 내역
16,037,060	353,571,460	0	<세입개요> 1.가산금
			<세입내역> 1.가산금 16,037,060
61,422,017,580	9,439,448,000	0	<세입개요> 1.기타경상이전수입
			<세입내역> 1.기타경상이전수입 61,422,017,580
9,928,898,410	552,740,830	0	<세입개요> 1.면허료및수수료
3,103,953,900	5,688,710	0	<세입내역> 1.면허료및수수료 3,103,953,900
6,824,944,510	547,052,120	0	<세입개요> 1.잡수입
			<세입내역> 1.기타잡수입 6,824,944,510
1,788,461,010	117,776,400	0	<세입개요> 1.면허료및수수료
305,181,580	0	0	<세입내역> 1.면허료및수수료 305,181,580
1,483,279,430	117,776,400	0	<세입개요> 1.잡수입

구 분	세입예산액	세입예산현액	정수결정액 (D=A+B+C)
15관 관유물매각대	2,879,000,000	2,879,000,000	3,000,663,900
71항 고정자산매각대	264,000,000	264,000,000	0
72항 토지및무형자산매각대	2,615,000,000	2,615,000,000	3,000,663,900
교통시설특별회계	16,835,361,000,000	16,835,361,000,000	17,324,774,388,410
(도로계정)	12,071,671,000,000	12,071,671,000,000	12,356,568,715,990
11관 재산수입	53,643,000,000	53,643,000,000	86,586,847,210
51항 관유물대여료	19,612,000,000	19,612,000,000	30,797,565,770
52항 정부출자수입	30,504,000,000	30,504,000,000	49,874,508,780

(단위: 원)

수 납 액 (A)	미수납액 (B)	불납결손액 (C)	세입 개요 및 내역
			<세입내역>
			1.기타잡수입 1,483,279,430
702,259,610	2,298,404,290	0	
0	0	0	
			<세입개요>
			1.고정자산매각대
			<세입내역>
			1.건물매각대
			2.기계기구매각대
			3.기타고정자산매각대
702,259,610	2,298,404,290	0	
			<세입개요>
			1.토지및무형자산매각대
			<세입내역>
			1.토지매각대 702,259,610
17,226,957,189,890	97,810,408,520	6,790,000	
12,275,510,503,450	81,051,422,540	6,790,000	
72,586,395,600	13,993,661,610	6,790,000	
16,861,795,180	13,928,980,590	6,790,000	
			<세입개요>
			1.관유물대여료
			<세입내역>
			1.토지대여료 16,803,561,150
			2.건물대여료 14,165,170
			3.기타관유물대여료 44,068,860
49,874,508,780	0	0	
			<세입개요>
			1.정부출자수입
			<세입내역>
			1.정부출자수입 49,874,508,780

구 분	세입예산액	세입예산현액	정수결정액 (D=A+B+C)
54항 기타이자수입및재산수입	3,527,000,000	3,527,000,000	5,914,772,660
12관 경상이전수입	44,121,000,000	44,121,000,000	117,086,190,380
56항 벌금,몰수금및과태료	27,005,000,000	27,005,000,000	73,918,571,280
57항 변상금및위약금	1,215,000,000	1,215,000,000	4,031,832,140
58항 가산금	313,000,000	313,000,000	14,159,482,520
59항 기타경상이전수입	15,588,000,000	15,588,000,000	24,976,304,440
13관 재화및용역판매수입	4,319,000,000	4,319,000,000	3,203,338,040

(단위: 원)

수 납 액 (A)	미수납액 (B)	불납결손액 (C)	세입 개요 및 내역
5,850,091,640	64,681,020	0	<세입개요> 1.기타이자수입및재산수입
			<세입내역> 1.기타재산수입 5,850,091,640
51,458,318,380	65,627,872,000	0	
25,589,046,260	48,329,525,020	0	<세입개요> 1.벌금,몰수금및과태료
			<세입내역> 1.벌금및과료 100,000 2.과태료 25,588,946,260
2,415,112,050	1,616,720,090	0	<세입개요> 1.변상금및위약금
			<세입내역> 1.변상금 332,841,210 2.위약금 2,082,270,840
674,531,380	13,484,951,140	0	<세입개요> 1.가산금
			<세입내역> 1.가산금 674,531,380
22,779,628,690	2,196,675,750	0	<세입개요> 1.기타경상이전수입
			<세입내역> 1.법정부담금 24,066,660 2.기타경상이전수입 22,755,562,030
2,626,924,620	576,413,420	0	

구 분	세입예산액	세입예산현액	정수결정액 (D=A+B+C)
65항 면허료및수수료	337,000,000	337,000,000	696,000,000
69항 잡수입	3,982,000,000	3,982,000,000	2,507,338,040
15관 관유물매각대	5,119,000,000	5,119,000,000	8,415,760,920
71항 고정자산매각대	194,000,000	194,000,000	0
72항 토지및무형자산매각대	4,925,000,000	4,925,000,000	8,415,760,920
73항 재고자산매각대및유동자산	0	0	0
33관 전년도이월금	257,666,000,000	257,666,000,000	492,786,002,970
88항 전년도이월금	257,666,000,000	257,666,000,000	492,786,002,970

(단위: 원)

수 납 액 (A)	미수납액 (B)	불납결손액 (C)	세입 개요 및 내역
696,000,000	0	0	<세입개요> 1.면허료및수수료
			<세입내역> 1.면허료및수수료 696,000,000
1,930,924,620	576,413,420	0	<세입개요> 1.잡수입
			<세입내역> 1.기타잡수입 1,930,924,620
7,562,285,410	853,475,510	0	<세입개요> 1.고정자산매각대
0	0	0	<세입내역> 1.기타고정자산매각대
7,562,285,410	853,475,510	0	<세입개요> 1.토지및무형자산매각대
			<세입내역> 1.토지매각대 7,562,285,410
0	0	0	<세입개요> <세입내역> 1.재고자산매각대
492,786,002,970	0	0	
492,786,002,970	0	0	<세입개요> 1.전년도이월금

구 분	세입예산액	세입예산현액	정수결정액 (D=A+B+C)
40관 정부내부수입및기타	11,706,803,000,000	11,706,803,000,000	11,648,490,576,470
91항 전입금	11,610,612,000,000	11,610,612,000,000	11,575,712,000,000
95항 예탁이자수입	96,191,000,000	96,191,000,000	72,778,576,470
(철도계정)	3,562,398,000,000	3,562,398,000,000	3,646,076,020,250
11관 재산수입	13,537,000,000	13,537,000,000	5,867,174,360
51항 관유물대여료	3,046,000,000	3,046,000,000	5,570,760,390
54항 기타이자수입및재산수입	10,491,000,000	10,491,000,000	296,413,970
12관 경상이전수입	10,337,000,000	10,337,000,000	70,108,329,340

(단위: 원)

수 납 액 (A)	미수납액 (B)	불납결손액 (C)	세입 개요 및 내역
			<세입내역>
			1.전년도이월금 492,786,002,970
11,648,490,576,470	0	0	
11,575,712,000,000	0	0	
			<세입개요>
			1.일반회계전입금
			2.타계정전입금
			<세입내역>
			1.일반회계전입금 11,299,655,000,000
			2.계정간전입금 276,057,000,000
72,778,576,470	0	0	
			<세입개요>
			1.기금예탁이자수입
			<세입내역>
			1.기금예탁이자수입 72,778,576,470
3,639,998,004,480	6,078,015,770	0	
3,202,628,260	2,664,546,100	0	
2,934,404,000	2,636,356,390	0	
			<세입개요>
			1.관유물대여료
			<세입내역>
			1.토지대여료
			2.건물대여료
			3.기타관유물대여료 2,934,404,000
268,224,260	28,189,710	0	
			<세입개요>
			1.기타이자수입및재산수입
			<세입내역>
			1.기타민간이자수입
			2.기타재산수입 268,224,260
67,518,314,170	2,590,015,170	0	

구 분	세입예산액	세입예산현액	정수결정액 (D=A+B+C)
57항 변상금및위약금	214,000,000	214,000,000	2,459,002,350
58항 가산금	123,000,000	123,000,000	1,131,374,900
59항 기타경상이전수입	10,000,000,000	10,000,000,000	66,517,952,090
13관 재화및용역판매수입	12,230,000,000	12,230,000,000	6,892,833,070
69항 잡수입	12,230,000,000	12,230,000,000	6,892,833,070
15관 관유물매각대	70,902,000,000	70,902,000,000	107,279,318,340
71항 고정자산매각대	982,000,000	982,000,000	590,129,450
72항 토지및무형자산매각대	69,920,000,000	69,920,000,000	106,689,188,890

(단위: 원)

수 납 액 (A)	미수납액 (B)	불납결손액 (C)	세입 개요 및 내역
0	2,459,002,350	0	<세입개요> 1. 변상금및위약금
			<세입내역> 1. 변상금
1,003,362,080	128,012,820	0	<세입개요> 1. 가산금
			<세입내역> 1. 가산금 1,003,362,080
66,514,952,090	3,000,000	0	<세입개요> 1. 기타경상이전수입
			<세입내역> 1. 기타경상이전수입 66,514,952,090
6,892,833,070	0	0	<세입개요> 1. 잡수입
			<세입내역> 1. 기타잡수입 6,892,833,070
106,455,863,840	823,454,500	0	<세입개요> 1. 고정자산매각대
590,129,450	0	0	<세입내역> 1. 건물매각대 63,129,450 2. 기계기구매각대 3. 기타고정자산매각대 527,000,000
105,865,734,390	823,454,500	0	

구 분	세입예산액	세입예산현액	정수결정액 (D=A+B+C)
33관 전년도이월금	167,203,000,000	167,203,000,000	57,739,365,140
88항 전년도이월금	167,203,000,000	167,203,000,000	57,739,365,140
40관 정부내부수입및기타	3,288,189,000,000	3,288,189,000,000	3,398,189,000,000
91항 전입금	3,288,189,000,000	3,288,189,000,000	3,398,189,000,000
(공항계정)	724,418,000,000	724,418,000,000	814,045,140,440
11관 재산수입	367,364,000,000	367,364,000,000	512,333,774,740
51항 관유물대여료	6,232,000,000	6,232,000,000	6,938,095,120
52항 정부출자수입	360,283,000,000	360,283,000,000	505,289,180,430

(단위: 원)

수 납 액 (A)	미수납액 (B)	불납결손액 (C)	세입 개요 및 내역
			<세입개요>
			1. 토지및무형자산매각대
			<세입내역>
			1. 토지매각대 105,863,449,390
			2. 입목죽매각대 2,285,000
57,739,365,140	0	0	
57,739,365,140	0	0	
			<세입개요>
			1. 전년도이월금
			<세입내역>
			1. 전년도이월금 57,739,365,140
3,398,189,000,000	0	0	
3,398,189,000,000	0	0	
			<세입개요>
			1. 일반회계전입금
			2. 타계정전입금
			<세입내역>
			1. 일반회계전입금 3,129,350,000,000
			2. 계정간전입금 268,839,000,000
803,412,034,570	10,633,105,870	0	
512,261,268,880	72,505,860	0	
6,873,536,640	64,558,480	0	
			<세입개요>
			1. 관유물대여료
			<세입내역>
			1. 토지대여료 5,295,773,150
			2. 건물대여료 490,667,280
			3. 기타관유물대여료 1,087,096,210
505,289,180,430	0	0	
			<세입개요>
			1. 정부출자수입

구 분	세입예산액	세입예산현액	정수결정액 (D=A+B+C)
54항 기타이자수입및재산수입	849,000,000	849,000,000	106,499,190
12관 경상이전수입	16,993,000,000	16,993,000,000	36,908,023,770
56항 벌금,몰수금및과태료	282,000,000	282,000,000	22,589,915,280
57항 변상금및위약금	355,000,000	355,000,000	1,621,614,160
58항 가산금	2,000,000	2,000,000	1,436,110
59항 기타경상이전수입	16,354,000,000	16,354,000,000	12,695,058,220

(단위: 원)

수 납 액 (A)	미수납액 (B)	불납결손액 (C)	세입 개요 및 내역
			<세입내역>
			1.정부출자수입
98,551,810	7,947,380	0	505,289,180,430
			<세입개요>
			1.기타이자수입및재산수입
			<세입내역>
			1.기타재산수입
26,538,807,250	10,369,216,520	0	98,551,810
13,483,740,280	9,106,175,000	0	
			<세입개요>
			1.벌금,몰수금및과태료
			<세입내역>
			1.벌금및과료
			2.과태료
			3.과징금
705,056,450	916,557,710	0	68,050,000
			13,415,690,280
			<세입개요>
			1.변상금및위약금
			<세입내역>
			1.변상금
			2.위약금
728,520	707,590	0	119,367,560
			585,688,890
			<세입개요>
			1.가산금
			<세입내역>
			1.가산금
12,349,282,000	345,776,220	0	728,520
			<세입개요>
			1.기타경상이전수입
			<세입내역>

구 분	세입예산액	세입예산현액	정수결정액 (D=A+B+C)
13관 재화및용역판매수입	65,016,000,000	65,016,000,000	65,848,894,550
65항 면허료및수수료	657,000,000	657,000,000	674,264,000
67항 항공항만및용수수입	64,300,000,000	64,300,000,000	64,898,538,920
69항 잡수입	59,000,000	59,000,000	276,091,630
15관 관유물매각대	170,000,000	170,000,000	851,400
71항 고정자산매각대	1,000,000	1,000,000	851,400
72항 토지및무형자산매각대	169,000,000	169,000,000	0
33관 전년도이월금	274,875,000,000	274,875,000,000	198,953,595,980

(단위: 원)

수 납 액 (A)	미수납액 (B)	불납결손액 (C)	세입 개요 및 내역
			1.법정부담금 9,369,125,490
			2.기타경상이전수입 2,980,156,510
65,657,511,060	191,383,490	0	
482,914,000	191,350,000	0	
			<세입개요>
			1.면허료및수수료
			<세입내역>
			1.면허료및수수료 482,914,000
64,898,505,430	33,490	0	
			<세입개요>
			1.항공항만및용수수입
			<세입내역>
			1.항공항만수입 64,898,505,430
276,091,630	0	0	
			<세입개요>
			1.잡수입
			<세입내역>
			1.기타잡수입 276,091,630
851,400	0	0	
851,400	0	0	
			<세입개요>
			1.고정자산매각대
			<세입내역>
			1.기타고정자산매각대 851,400
0	0	0	
			<세입개요>
			1.토지및무형자산매각대
			<세입내역>
			1.토지매각대
198,953,595,980	0	0	

구 분	세입예산액	세입예산현액	정수결정액 (D=A+B+C)
88항 전년도이월금	274,875,000,000	274,875,000,000	198,953,595,980
(교통체계관리계정)	476,874,000,000	476,874,000,000	508,084,511,730
11관 재산수입	698,000,000	698,000,000	264,888,490
54항 기타이자수입및재산수입	698,000,000	698,000,000	264,888,490
12관 경상이전수입	18,982,000,000	18,982,000,000	16,700,146,470
59항 기타경상이전수입	18,982,000,000	18,982,000,000	16,700,146,470
33관 전년도이월금	153,585,000,000	153,585,000,000	187,510,476,770
88항 전년도이월금	153,585,000,000	153,585,000,000	187,510,476,770
40관 정부내부수입및기타	303,609,000,000	303,609,000,000	303,609,000,000
91항 전입금	303,609,000,000	303,609,000,000	303,609,000,000

(단위: 원)

수 납 액 (A)	미수납액 (B)	불납결손액 (C)	세입 개요 및 내역
198,953,595,980	0	0	<세입개요> 1. 전년도이월금
			<세입개요> 1. 전년도이월금 198,953,595,980
508,036,647,390	47,864,340	0	
264,690,280	198,210	0	
264,690,280	198,210	0	
			<세입개요> 1. 기타이자수입및재산수입
			<세입내역> 1. 기타재산수입 264,690,280
16,652,480,340	47,666,130	0	
16,652,480,340	47,666,130	0	
			<세입개요> 1. 기타경상이전수입
			<세입내역> 1. 기타경상이전수입 16,652,480,340
187,510,476,770	0	0	
187,510,476,770	0	0	
			<세입개요> 1. 전년도이월금
			<세입내역> 1. 전년도이월금 187,510,476,770
303,609,000,000	0	0	
303,609,000,000	0	0	
			<세입개요> 1. 일반회계전입금
			<세입내역> 1. 일반회계전입금 303,609,000,000

구 분	세입예산액	세입예산현액	정수결정액 (D=A+B+C)
에너지및자원사업특별회계	0	0	14,547,990
(투자계정)	0	0	14,547,990
11관 재산수입	0	0	1,181,330
54항 기타이자수입및재산수입	0	0	1,181,330
12관 경상이전수입	0	0	13,366,660
59항 기타경상이전수입	0	0	13,366,660
혁신도시건설특별회계	173,772,000,000	173,772,000,000	188,030,666,670
11관 재산수입	15,000,000	15,000,000	12,983,300
51항 관유물대여료	14,000,000	14,000,000	8,454,400
54항 기타이자수입및재산수입	1,000,000	1,000,000	4,528,900
33관 전년도이월금	0	0	14,260,683,370
88항 전년도이월금	0	0	14,260,683,370

(단위: 원)

수 납 액 (A)	미수납액 (B)	불납결손액 (C)	세입 개요 및 내역
14,547,990	0	0	
14,547,990	0	0	
1,181,330	0	0	
1,181,330	0	0	
			<세입개요>
			<세입내역>
			1.기타재산수입 1,181,330
13,366,660	0	0	
13,366,660	0	0	
			<세입개요>
			<세입내역>
			1.기타경상이전수입 13,366,660
188,030,666,670	0	0	
12,983,300	0	0	
8,454,400	0	0	
			<세입개요>
			1.관유물대여료
			<세입내역>
			1.건물대여료 8,454,400
4,528,900	0	0	
			<세입개요>
			1.기타이자수입및재산수입
			<세입내역>
			1.기타재산수입 4,528,900
14,260,683,370	0	0	
14,260,683,370	0	0	
			<세입개요>
			<세입내역>
			1.전년도이월금 14,260,683,370

구 분	세입예산액	세입예산현액	정수결정액 (D=A+B+C)
40관 정부내부수입및기타	173,757,000,000	173,757,000,000	173,757,000,000
91항 전입금	25,854,000,000	25,854,000,000	25,854,000,000
94항 예수금	147,903,000,000	147,903,000,000	147,903,000,000
지역발전특별회계	502,567,000,000	502,567,000,000	1,331,897,889,980
(생활기반계정)	185,806,000,000	185,806,000,000	823,417,011,310
11관 재산수입	347,000,000	347,000,000	1,820,973,100
54항 기타이자수입및재산수입	347,000,000	347,000,000	1,820,973,100
12관 경상이전수입	185,407,000,000	185,407,000,000	821,590,907,890
56항 벌금,몰수금및과태료	801,000,000	801,000,000	779,737,500
58항 가산금	4,189,000,000	4,189,000,000	72,376,477,900

(단위: 원)

수 납 액 (A)	미수납액 (B)	불납결손액 (C)	세입 개요 및 내역
173,757,000,000	0	0	
25,854,000,000	0	0	<세입개요> 1. 일반회계전입금
			<세입내역> 1. 일반회계전입금 25,854,000,000
147,903,000,000	0	0	<세입개요> 1. 예수금
			<세입내역> 1. 기금예수금 147,903,000,000
523,087,556,990	805,205,820,190	3,604,512,800	
218,651,774,740	601,243,442,860	3,521,793,710	
1,787,635,050	33,338,050	0	
1,787,635,050	33,338,050	0	<세입개요> 1. 기타이자수입및재산수입
			<세입내역> 1. 지방자치단체이자수입 2. 기타민간이자수입 3. 기타재산수입 1,787,635,050
216,864,139,690	601,204,974,490	3,521,793,710	
7,278,000	768,459,500	4,000,000	<세입개요> 1. 벌금, 몰수금및과태료
			<세입내역> 1. 벌금및과료 2,000,000 2. 과태료 5,278,000
3,951,573,230	67,166,536,730	1,258,367,940	<세입개요> 1. 가산금

구 분	세입예산액	세입예산현액	정수결정액 (D=A+B+C)
59항 기타경상이전수입	180,417,000,000	180,417,000,000	748,434,692,490
13관 재화및용역판매수입	52,000,000	52,000,000	5,130,320
69항 잡수입	52,000,000	52,000,000	5,130,320
(경제발전계정)	313,933,000,000	313,933,000,000	508,177,274,180
11관 재산수입	3,744,000,000	3,744,000,000	2,779,062,810
51항 관유물대여료	386,000,000	386,000,000	288,481,720
54항 기타이자수입및재산수입	3,358,000,000	3,358,000,000	2,490,581,090
12관 경상이전수입	301,644,000,000	301,644,000,000	504,776,560,560
56항 벌금,몰수금및과태료	0	0	322,000

(단위: 원)

수 납 액 (A)	미수납액 (B)	불납결손액 (C)	세입 개요 및 내역
			<세입내역>
			1.가산금 3,951,573,230
212,905,288,460	533,269,978,260	2,259,425,770	
			<세입개요>
			1.기타경상이전수입
			<세입내역>
			1.법정부담금 200,796,871,480
			2.기타경상이전수입 12,108,416,980
0	5,130,320	0	
0	5,130,320	0	
			<세입개요>
			1.잡수입
			<세입내역>
			1.기타잡수입
304,132,177,760	203,962,377,330	82,719,090	
2,649,698,930	129,363,880	0	
159,117,840	129,363,880	0	
			<세입개요>
			1.관유물대여료
			<세입내역>
			1.토지대여료 159,117,840
2,490,581,090	0	0	
			<세입개요>
			1.기타이자수입및재산수입
			<세입내역>
			1.지방자치단체이자수입
			2.기타민간이자수입
			3.기타재산수입 2,490,581,090
301,335,726,580	203,358,114,890	82,719,090	
0	322,000	0	

구 분	세입예산액	세입예산현액	정수결정액 (D=A+B+C)
57항 변상금및위약금	17,000,000	17,000,000	4,734,110
58항 가산금	2,654,000,000	2,654,000,000	4,097,616,520
59항 기타경상이전수입	298,973,000,000	298,973,000,000	500,673,887,930
13관 재화및용역판매수입	0	0	4,840,240
69항 잡수입	0	0	4,840,240
14관 수입대체경비수입	16,000,000	16,000,000	0
69항 잡수입	16,000,000	16,000,000	0
15관 관유물매각대	8,529,000,000	8,529,000,000	616,810,570

(단위: 원)

수 납 액 (A)	미수납액 (B)	불납결손액 (C)	세입 개요 및 내역
			<세입개요>
			<세입내역>
			1. 벌금및과료
4,139,020	595,090	0	
			<세입개요>
			1. 변상금및위약금
			<세입내역>
			1. 변상금
			2. 위약금
314,725,640	3,782,890,880	0	264,000 3,875,020
			<세입개요>
			1. 가산금
			<세입내역>
			1. 가산금
301,016,861,920	199,574,306,920	82,719,090	314,725,640
			<세입개요>
			1. 기타경상이전수입
			<세입내역>
			1. 법정부담금
			2. 기타경상이전수입
1,857,150	2,983,090	0	255,819,367,800 45,197,494,120
1,857,150	2,983,090	0	
			<세입개요>
			1. 잡수입
			<세입내역>
			1. 기타잡수입
0	0	0	1,857,150
0	0	0	
			<세입개요>
144,895,100	471,915,470	0	

구 분	세입예산액	세입예산현액	정수결정액 (D=A+B+C)
71항 고정자산매각대	342,000,000	342,000,000	0
72항 토지및무형자산매각대	8,187,000,000	8,187,000,000	616,810,570
(제주특별자치도계정)	2,828,000,000	2,828,000,000	224,885,000
11관 재산수입	27,000,000	27,000,000	0
54항 기타이자수입및재산수입	27,000,000	27,000,000	0
12관 경상이전수입	2,801,000,000	2,801,000,000	224,885,000
59항 기타경상이전수입	2,801,000,000	2,801,000,000	224,885,000
(세종특별자치시계정)	0	0	78,719,490
11관 재산수입	0	0	1,430,890
54항 기타이자수입및재산수입	0	0	1,430,890
12관 경상이전수입	0	0	77,288,600

(단위: 원)

수 납 액 (A)	미수납액 (B)	불납결손액 (C)	세입 개요 및 내역
0	0	0	
			<세입개요>
			1. 고정자산매각대
			<세입내역>
			1. 건물매각대
144,895,100	471,915,470	0	
			<세입개요>
			1. 토지및무형자산매각대
			<세입내역>
			1. 토지매각대
			144,895,100
224,885,000	0	0	
0	0	0	
0	0	0	
			<세입개요>
			1. 기타이자수입및재산수입
			<세입내역>
			1. 기타재산수입
224,885,000	0	0	
224,885,000	0	0	
			<세입개요>
			1. 기타경상이전수입
			<세입내역>
			1. 기타경상이전수입
			224,885,000
78,719,490	0	0	
1,430,890	0	0	
1,430,890	0	0	
			<세입개요>
			<세입내역>
			1. 기타재산수입
			1,430,890
77,288,600	0	0	

구 분	세입예산액	세입예산현액	정수결정액 (D=A+B+C)
59항 기타경상이전수입	0	0	77,288,600

(단위: 원)

수 납 액 (A)	미수납액 (B)	불납결손액 (C)	세입 개요 및 내역
77,288,600	0	0	
			<세입개요>
			<세입내역>
			1.기타경상이전수입 77,288,600

□ 세출결산 사업별설명

구 분	세출예산액	세출예산현액	지 출 액
합 계	40,673,477,452,000	41,261,886,660,600	40,419,746,442,930
일반회계	20,698,924,452,000	20,672,982,563,340	20,574,043,421,630
080장(분야) 사회복지	2,295,680,000,000	2,284,145,734,300	2,259,874,406,310
081관(부문) 기초생활보장	1,125,210,000,000	1,109,693,428,000	1,088,512,690,740
1000항(프로그램) 주택시장안정및주거복지향상	1,125,210,000,000	1,109,693,428,000	1,088,512,690,740
1034세항(단위사업) 주택정책지원	1,125,210,000,000	1,109,693,428,000	1,088,512,690,740
088관(부문) 주택	1,170,470,000,000	1,174,452,306,300	1,171,361,715,570
1000항(프로그램) 주택시장안정및주거복지향상	132,500,000,000	136,005,109,110	132,924,099,450
1034세항(단위사업) 주택가격조사지원	65,726,000,000	67,603,076,040	66,310,435,120
1034세항(단위사업) 주택정책지원	3,591,000,000	3,591,000,000	3,455,485,380

(단위: 원)

다음연도 이월액	불 용 액	사업 개요 및 경비내역
604,420,832,910	237,719,384,760	
46,263,183,490	52,675,958,220	
3,277,127,360	20,994,200,630	
941,621,000	20,239,116,260	
941,621,000	20,239,116,260	
941,621,000	20,239,116,260	
		<사업개요>
		1. 사업내용 : 주거불안정 저소득층에게 임차료 지원 등
		2. 사업기간 : 계속
		3. 지원형태 : 지자체보조
		4. 시행주체 : 지자체
		5. 지방비매칭 : 11,252억원
		<경비내역>
		1. 주거급여지원 1,088,512,690,740
2,335,506,360	755,084,370	
2,335,506,360	745,503,300	
1,090,312,720	202,328,200	
		<사업개요>
		1. 사업내용 : 주택시장의 흐름 파악을 위한 주택가격조사
		2. 사업기간 : 계속
		3. 지원형태 : 직접수행
		4. 시행주체 : 국가
		<경비내역>
		1. 주택및주거동향조사 7,655,908,840
		2. 주택공시가격조사 56,983,791,790
		3. 부동산 서비스산업 육성 1,670,734,490
0	135,514,620	
		<사업개요>
		1. 사업내용 : 주택정책을 실현시키기 위한 정책지원 사업
		2. 사업기간 : 계속
		3. 지원형태 : 직접수행
		4. 시행주체 : 국가

구 분	세출예산액	세출예산현액	지 출 액
1036세항(단위사업) 주거환경개선지원	63,183,000,000	64,811,033,070	63,158,178,950
1600항(프로그램) 도시재생(일반)	0	477,197,190	467,616,120
1601세항(단위사업) 도시재생(일반)	0	477,197,190	467,616,120
8400항(프로그램) 내부거래지출	1,037,970,000,000	1,037,970,000,000	1,037,970,000,000
8411세항(단위사업) 회계기금간전출(일반회계)	1,037,970,000,000	1,037,970,000,000	1,037,970,000,000
120장(분야) 교통및물류	16,956,539,817,000	17,029,014,013,720	16,992,574,000,440
121관(부문) 도로	11,234,555,000,000	11,299,655,000,000	11,299,655,000,000
8000항(프로그램) 회계간거래(전출금)	11,234,555,000,000	11,299,655,000,000	11,299,655,000,000
8011세항(단위사업) 회계간전출(일반회계)	11,234,555,000,000	11,299,655,000,000	11,299,655,000,000
122관(부문) 철도	4,443,773,000,000	4,455,897,125,630	4,442,788,143,630
2700항(프로그램) 철도안전및운영	1,307,092,000,000	1,309,216,125,630	1,296,270,898,230
2731세항(단위사업) 철도안전(일반)	967,611,000,000	967,608,444,000	967,529,852,310

(단위: 원)

다음연도 이월액	불 용 액	사업 개요 및 경비내역
		<경비내역>
		1. 하자심사분쟁조정위원회 업무위탁 1,778,485,380
		2. 공동주택관리 분쟁조정센터 운영지원 1,677,000,000
1,245,193,640	407,660,480	
		<사업개요>
		1. 사업내용 : 주거환경개선을 위한 사업
		2. 사업기간 : 계속
		3. 지원형태 : 지자체보조, 민간보조
		4. 시행주체 : 지자체, 민간
		5. 지방비매칭 : 131억원
		<경비내역>
		1. 재정비촉진사업지원 13,158,178,950
		2. 노후공공임대주택시설개선(그린홈) 50,000,000,000
0	9,581,070	
0	9,581,070	
		<사업개요>
		<경비내역>
		1. 도시재생사업체계구축 467,616,120
0	0	
0	0	
		<사업개요>
		1. 주택도시기금전출 1,037,970,000,000
9,850,001,330	26,590,011,950	
0	0	
0	0	
0	0	
		<사업개요>
		1. 교통시설특별회계전출(도로계정) 11,299,655,000,000
2,147,390,000	10,961,592,000	
2,147,390,000	10,797,837,400	
0	78,591,690	
		<사업개요>
		1. 사업내용 : 철도시설의 유지보수 및 시설개량 등

구 분	세출예산액	세출예산현액	지 출 액
2733세항(단위사업) 철도정책지원	15,649,000,000	17,775,681,630	4,909,045,920
2736세항(단위사업) 철도운영지원(일반)	323,832,000,000	323,832,000,000	323,832,000,000
8000항(프로그램) 회계간거래(전출금)	3,119,350,000,000	3,129,350,000,000	3,129,350,000,000

(단위: 원)

다음연도 이월액

불 용 액

사업 개요 및 경비내역

		철도안전 및 시설관리 지원	
		2. 사업기간 : 계속	
		3. 지원형태 : 직접수행, 출연	
		4. 시행주체 : 국가, 한국철도시설공단, 교통안전공단	
		<경비내역>	
		1. 일반철도시설유지보수위탁	243,282,414,000
		2. 일반철도안전및시설개량	560,029,817,200
		3. 고속철도안전및시설개량	95,201,000,000
		4. 철도교통관제시설운영위탁	34,634,000,000
		5. 철도사고조사	137,447,610
		6. 철도시설위탁및관리	32,833,000,000
		7. 철도안전관리제도운영	1,412,173,500
2,147,390,000	10,719,245,710		
		<사업개요>	
		1. 사업내용 : 철도안전 기반 조성 및 운영 효율화 추진을 위해 투자 확대	
		2. 사업기간 : 계속	
		3. 지원형태 : 직접수행, 민간보조	
		4. 시행주체 : 국가, 민간	
		<경비내역>	
		1. 철도산업발전지원	2,679,825,920
		2. 철도핵심인력양성	1,376,000,000
		3. 철도기본계획수립	853,220,000
0	0		
		<사업개요>	
		1. 사업내용 : 노인, 장애인 등 교통약자 운임할인 및 벽지노선 경영손실 보상 등	
		2. 사업기간 : 계속	
		3. 지원형태 : 민간보조	
		4. 시행주체 : 민간	
		<경비내역>	
		1. PSO보상	323,832,000,000
0	0		

구 분	세출예산액	세출예산현액	지출액
8012세항(단위사업) 회계간전출(일반회계)	3,119,350,000,000	3,129,350,000,000	3,129,350,000,000
8600항(프로그램) 회계기금간거래(예수원금상환)	16,666,000,000	16,666,000,000	16,666,000,000
8611세항(단위사업) 회계기금간에수원금상환(일반회계)	16,666,000,000	16,666,000,000	16,666,000,000
8700항(프로그램) 회계기금간거래(예수이자상환)	665,000,000	665,000,000	501,245,400
8711세항(단위사업) 회계기금간에수이자상환(일반회계)	665,000,000	665,000,000	501,245,400
123관(부문) 도시철도	303,609,000,000	303,609,000,000	303,609,000,000
8000항(프로그램) 회계간거래(전출금)	303,609,000,000	303,609,000,000	303,609,000,000
8013세항(단위사업) 회계간전출(일반회계)	303,609,000,000	303,609,000,000	303,609,000,000
125관(부문) 항공·공항	19,627,000,000	19,809,958,500	19,403,249,360
3600항(프로그램) 항공발전지원	10,934,000,000	11,116,958,500	10,739,101,750
3633세항(단위사업) 국제항공협력	1,928,000,000	1,928,000,000	1,843,443,990
3634세항(단위사업) 항공안전검사수입대체	485,000,000	528,268,000	507,825,230

(단위: 원)

다음연도 이월액	불 용 액	사업 개요 및 경비내역
0	0	
		<사업개요>
		1. 교통시설특별회계전출(철도계정) 3,129,350,000,000
0	0	
0	0	
		<사업개요>
		1. 공공자금관리기예수원금상환 16,666,000,000
0	163,754,600	
0	163,754,600	
		<사업개요>
		1. 공공자금관리기예수이자상환 501,245,400
0	0	
0	0	
0	0	
		<사업개요>
		1. 교통시설특별회계전출(도시철도계정) 303,609,000,000
53,375,000	353,334,140	
53,375,000	324,481,750	
0	84,556,010	
		<사업개요>
		1. 사업내용 : 국제항공협력사업 참여 및 ICAO활동지원
		2. 사업기간 : 계속
		3. 지원형태 : 직접수행
		4. 시행주체 : 국가
		<경비내역>
		1. 국제항공안전활동지원 1,843,443,990
0	20,442,770	
		<사업개요>
		1. 사업내용 : 감항검사 및 수리개조 인증검사 등 지원
		2. 사업기간 : 계속
		3. 지원형태 : 직접수행
		4. 시행주체 : 국가
		<경비내역>

구 분	세출예산액	세출예산현액	지출액
3635세항(단위사업) 항공인력양성	8,521,000,000	8,660,690,500	8,387,832,530
3700항(프로그램) 항공운영지원	8,693,000,000	8,693,000,000	8,664,147,610
3731세항(단위사업) 항공운영지원	8,079,000,000	8,079,000,000	8,050,147,610
3732세항(단위사업) 항공안전기술원출연	614,000,000	614,000,000	614,000,000
126관(부문) 물류등기타	954,975,817,000	950,042,929,590	927,118,607,450
4000항(프로그램) 물류정책	16,051,000,000	16,190,415,000	15,756,365,610
4034세항(단위사업) 물류산업지원	4,138,000,000	4,263,415,000	3,833,942,580

(단위: 원)

다음연도 이월액	불 용 액	사업 개요 및 경비내역	
		1. 항공기검사	507,825,230
53,375,000	219,482,970		
		<사업개요>	
		1. 사업내용 : 항공전문가 및 조종·제작 등 인력양성	
		2. 사업기간 : '09-'18	
		3. 지원형태 : 민간보조	
		4. 시행주체 : 민간	
		<경비내역>	
		1. 항공전문인력양성	3,552,065,500
		2. 공공분야 드론 조종인력 양성	4,835,767,030
0	28,852,390		
0	28,852,390		
		<사업개요>	
		1. 사업내용 : 청·관사관리유지, 인천국제공항운영지원	
		2. 사업기간 : 계속	
		3. 지원형태 : 직접수행	
		4. 시행주체 : 국가	
		<경비내역>	
		1. 청·관사 관리	4,630,934,460
		2. 인천국제공항 운영지원	3,419,213,150
0	0		
		<사업개요>	
		1. 사업내용 : 항공안전 확보 및 항공산업 발전 지원	
		2. 사업기간 : 계속	
		3. 지원형태 : 출연	
		4. 시행주체 : 항공안전기술원	
		<경비내역>	
		1. 항공안전기술원출연	614,000,000
7,649,236,330	15,275,085,810		
152,500,400	281,548,990		
152,500,400	276,972,020		
		<사업개요>	
		1. 사업내용 : 물류산업 활성화를 위한 지원사업	

구 분	세출예산액	세출예산현액	지 출 액
4042세항(단위사업) 수도권복합물류터미널건설	11,913,000,000	11,927,000,000	11,922,423,030
4100항(프로그램) 국토교통연구개발	352,320,000,000	353,422,956,170	351,908,916,210
4141세항(단위사업) 국토교통기술역량강화(R&D)	78,431,000,000	78,545,543,860	78,174,622,230
4148세항(단위사업) 정책연구개발(R&D)	1,788,000,000	2,776,412,310	1,633,293,980

다음연도 이월액	불 용 액	사업 개요 및 경비내역
		2. 사업기간 : 계속 3. 지원형태 : 지자체보조, 민간보조 4. 시행주체 : 지자체, 민간
		<경비내역> 1. 군위탁컨테이너화물자동차관리비 892,891,740 2. 물류산업지원 2,941,050,840
0	4,576,970	
		<사업개요> 1. 사업내용 : 수도권복합물류터미널 진입도로 건설 2. 사업기간 : '06-'18 3. 사업규모 : 1,754억원 4. 지원형태 : 직접수행, 민간보조 5. 시행주체 : 국가, 민간
		<경비내역> 1. 수도권복합물류터미널확장진입도로 11,922,423,030
1,443,779,000	70,260,960	
358,000,000	12,921,630	
		<사업개요> 1. 사업내용 : 교통분야 기술개발과 인프라 구축 2. 사업기간 : 계속 3. 지원형태 : 직접수행, 출연 4. 시행주체 : 국가, 국토교통과학기술진흥원
		<경비내역> 1. 국토교통기술촉진연구(R&D) 53,386,622,230 2. 국토교통기술사업화지원(R&D) 24,788,000,000
1,085,779,000	57,339,330	
		<사업개요> 1. 사업내용 : 정책연구과제 수행을 위한 연구개발비 2. 사업기간 : 계속 3. 지원형태 : 직접수행 4. 시행주체 : 국가
		<경비내역>

구 분	세출예산액	세출예산현액	지 출 액
4153세항(단위사업) 국토교통연구기획(R&D)	7,748,000,000	7,748,000,000	7,748,000,000
4154세항(단위사업) 건설기술혁신(R&D)	76,667,000,000	76,667,000,000	76,667,000,000
4155세항(단위사업) 플랜트연구	38,210,000,000	38,210,000,000	38,210,000,000
4156세항(단위사업) 도시건축연구	84,031,000,000	84,031,000,000	84,031,000,000

(단위: 원)

다음연도 이월액	불 용 액	사업 개요 및 경비내역	
		1. 정책연구개발사업(R&D)	1,633,293,980
0	0	<사업개요>	
		1. 사업내용 : 미래핵심기술의 발굴 및 기획	
		2. 사업기간 : 계속	
		3. 지원형태 : 출연	
		4. 시행주체 : 국토교통과학기술진흥원	
		<경비내역>	
		1. 국토교통연구기획(R&D)	4,066,000,000
		2. 국토교통연구개발운영지원사업(R&D)	3,682,000,000
0	0	<사업개요>	
		1. 사업내용 : SOC시설물의 안전성 및 기술력 제고사업	
		2. 사업기간 : 계속	
		3. 지원형태 : 출연	
		4. 시행주체 : 국토교통과학기술진흥원	
		<경비내역>	
		1. 건설기술연구(R&D)	51,372,000,000
		2. 물관리연구(R&D)	22,995,000,000
		3. 수요대응형 물공급 서비스(R&D)	2,300,000,000
0	0	<사업개요>	
		1. 사업내용 : 플랜트 건설사업에 요구되는 핵심공정개발	
		2. 사업기간 : 계속	
		3. 지원형태 : 출연	
		4. 시행주체 : 국토교통과학기술진흥원	
		<경비내역>	
		1. 플랜트연구(R&D)	38,210,000,000
0	0	<사업개요>	
		1. 사업내용 : 도시공간 창조 및 생활환경 조성기술개발	
		2. 사업기간 : 계속	
		3. 지원형태 : 출연	

구 분	세출예산액	세출예산현액	지출액
4158세항(단위사업) 교통물류연구	59,734,000,000	59,734,000,000	59,734,000,000
4159세항(단위사업) 국토교통연구성과활용	1,340,000,000	1,340,000,000	1,340,000,000
4160세항(단위사업) 국토교통융복합기술개발	4,371,000,000	4,371,000,000	4,371,000,000
4200항(프로그램) 국토교통정보화	82,105,000,000	87,380,664,520	81,294,293,070
4232세항(단위사업) 철도정보화(정보화)	7,376,000,000	7,376,000,000	7,248,332,750

(단위: 원)

다음연도 이월액	불 용 액	사업 개요 및 경비내역
		4. 시행주체 : 국토교통과학기술진흥원
		<경비내역>
		1. 도시건축연구사업(R&D) 34,279,000,000
		2. 주거환경연구사업(R&D) 18,649,000,000
		3. 국토공간정보연구사업(R&D) 29,103,000,000
		4. 공간정보기반 실감형콘텐츠융복합 및 혼합현실제공 기술개발(R&D)(국토부) 2,000,000,000
0	0	
		<사업개요>
		1. 사업내용 : 교통혼잡 및 물류비용 개선 기술개발
		2. 사업기간 : 계속
		3. 지원형태 : 출연
		4. 시행주체 : 국토교통과학기술진흥원
		<경비내역>
		1. 교통물류연구(R&D) 59,734,000,000
0	0	
		<사업개요>
		1. 사업내용 : 국토교통분야 기술의 이전 및 사업화 활성화
		2. 사업기간 : 계속
		3. 지원형태 : 출연
		4. 시행주체 : 국토교통과학기술진흥원
		<경비내역>
		1. 국토교통연구성과활용지원(R&D) 1,340,000,000
0	0	
		<사업개요>
		<경비내역>
		1. 국가전략프로젝트(R&D) 4,371,000,000
2,990,633,500	3,095,737,950	
92,510,000	35,157,250	
		<사업개요>
		1. 사업내용 : 철도산업활성화 및 안전 시스템 구축
		2. 사업기간 : 계속
		3. 지원형태 : 직접수행, 출연

구 분	세출예산액	세출예산현액	지 출 액
4234세항(단위사업) 항공정보화사업(정보화)	2,023,000,000	2,169,190,000	2,032,206,880
4237세항(단위사업) 교통정보화(정보화)	1,452,000,000	1,452,000,000	1,330,433,070
4240세항(단위사업) 수자원정보화(정보화)	2,200,000,000	940,381,400	940,381,400
4241세항(단위사업) 건설사업정보화(정보화)	11,029,000,000	12,397,163,220	9,662,481,480

(단위: 원)

다음연도 이월액	불 용 액	사업 개요 및 경비내역
		4. 시행주체 : 국가, 한국철도시설공단, 교통안전공단
		<경비내역>
		1. 철도정보시스템 구축및운영(정보화) 6,763,367,150
		2. 스마트 철도보안정보화 시스템 구축(정보화) 484,965,600
24,330,000	112,653,120	
		<사업개요>
		1. 사업내용 : 항공안전정보 및 물류정보 시스템 등 구축
		2. 사업기간 : 계속
		3. 지원형태 : 직접수행
		4. 시행주체 : 국가
		<경비내역>
		1. 항공정보시스템운영(정보화) 2,032,206,880
0	121,566,930	
		<사업개요>
		1. 사업내용 : 교통안전정보관리시스템 구축 및 운영
		2. 사업기간 : 계속
		3. 지원형태 : 직접수행
		4. 시행주체 : 국가
		<경비내역>
		1. 교통정보시스템 구축및운영(정보화) 1,330,433,070
0	0	
		<사업개요>
		1. 사업내용 : 물 관련 정보체계 구축으로 재난방지
		2. 사업기간 : 계속
		3. 지원형태 : 직접수행
		4. 시행주체 : 국가
		<경비내역>
		1. 수자원정보구축및운영(정보화) 940,381,400
2,054,175,000	680,506,740	
		<사업개요>
		1. 사업내용 : 건설CALS 추진으로 생산성 및 효율성 제고
		2. 사업기간 : 계속

구 분	세출예산액	세출예산현액	지 출 액
4244세항(단위사업) 건축정보화(정보화)	6,027,000,000	6,027,000,000	5,600,107,420
4246세항(단위사업) 건설산업종합정보망(정보화)	1,908,000,000	1,908,000,000	1,848,090,000
4249세항(단위사업) 국토교통행정정보화(정보화)	5,509,000,000	5,509,000,000	5,023,171,750

(단위: 원)

다음연도 이월액	불 용 액	사업 개요 및 경비내역
		3. 지원형태 : 직접수행, 출연 4. 시행주체 : 국가, 한국건설기술연구원
		<경비내역> 1. 건설사업정보시스템(정보화) 4,200,000,000 2. 시설물통합정보관리시스템 구축운영(정보화) 2,238,712,720 3. SOC성능평가시스템구축(정보화) 1,172,013,220 4. 지하공간안전관리시스템 구축(정보화) 691,412,290 5. 건설공사안전관리 종합정보망 구축 운영(정보화) 1,360,343,250
259,418,500	167,474,080	
		<사업개요> 1. 사업내용 : 공적공간 DB구축, 행정주제도 작성 2. 사업기간 : 계속 3. 지원형태 : 직접수행 4. 시행주체 : 국가
		<경비내역> 1. 건축정보시스템구축및운영(정보화) 5,600,107,420
0	59,910,000	
		<사업개요> 1. 사업내용 : 건설업체 및 건설공사정보 등을 종합관리 2. 사업기간 : 계속 3. 지원형태 : 직접수행 4. 시행주체 : 국가
		<경비내역> 1. 건설산업정보시스템구축및운영(정보화) 1,848,090,000
299,850,000	185,978,250	
		<사업개요> 1. 사업내용 : 업무포털 등의 안정적 운영지원 2. 사업기간 : 계속 3. 지원형태 : 직접수행 4. 시행주체 : 국가
		<경비내역> 1. 국토교통행정정보시스템구축(정보화) 1,547,780,610

구 분	세출예산액	세출예산현액	지출액
4253세항(단위사업) 국가물류정보화(정보화)	2,914,000,000	2,914,000,000	2,896,296,200
4254세항(단위사업) 국토이용정보화(정보화)	1,574,000,000	2,279,545,000	2,184,926,680
4258세항(단위사업) 자동차전산망(정보화)	4,592,000,000	4,592,000,000	4,448,374,000
4263세항(단위사업) 부동산행정정보화	13,562,000,000	14,057,925,000	13,183,754,610

(단위: 원)

다음연도 이월액	불 용 액	사업 개요 및 경비내역	
		2. 국토교통 정보보호체계구축 및 운영(정보화)	3,473,644,740
		3. 국토분야 빅데이터활용 기반구축(정보화)	1,746,400
0	17,703,800	<사업개요>	
		1. 사업내용 : 국가물류통합정보시스템 운영 및 유지보수	
		2. 사업기간 : 계속	
		3. 지원형태 : 직접수행, 출연	
		4. 시행주체 : 국가, 교통안전공단	
		<경비내역>	
		1. 국가물류정보체계구축및운영(정보화)	1,097,296,200
		2. 위험물질운송차량모니터링시스템	1,799,000,000
0	94,618,320	<사업개요>	
		1. 사업내용 : 도시계획사업 정보망 구축사업	
		2. 사업기간 : 계속	
		3. 지원형태 : 직접수행	
		4. 시행주체 : 국가	
		<경비내역>	
		1. 도시이용정보체계확산(정보화)	2,184,926,680
0	143,626,000	<사업개요>	
		1. 사업내용 : 자동차민원업무 시스템 운영	
		2. 사업기간 : 계속	
		3. 지원형태 : 직접수행	
		4. 시행주체 : 국가	
		<경비내역>	
		1. 자동차전산망운영(정보화)	4,448,374,000
260,350,000	613,820,390	<사업개요>	
		1. 사업내용 : 공시지가 등 관련정보 체계구축 운영	
		2. 사업기간 : 계속	
		3. 지원형태 : 직접수행	
		4. 시행주체 : 국가	

구 분	세출예산액	세출예산현액	지출액
4270세항(단위사업) 국토공간정보체계구축및지원(정보화)	21,939,000,000	25,758,459,900	24,895,736,830
4300항(프로그램) 건설정책지원	39,444,000,000	39,002,900,000	37,122,899,220
4303세항(단위사업) 골재자원조사및관리	1,400,000,000	1,400,000,000	1,390,931,050
4304세항(단위사업) 건설기계확인검사시설및장비구축사업	400,000,000	400,000,000	400,000,000

(단위: 원)

다음연도 이월액

불 용 액

사업 개요 및 경비내역

		<경비내역>	
		1. 주택행정정보시스템운영(정보화)	7,233,943,650
		2. 토지종합정보시스템운영(정보화)	5,949,810,960
0	862,723,070		
		<사업개요>	
		1. 사업내용 : 공간DB융합시스템 구축	
		2. 사업기간 : 계속	
		3. 지원형태 : 직접수행, 지자체보조, 출연	
		4. 시행주체 : 국가, 지자체, 한국건설기술원	
		5. 지방비매칭 : 42억원	
		<경비내역>	
		1. 클라우드 기반 공간정보 활용체계(정보화)	2,373,304,550
		2. 국가공간정보 데이터 서비스 구축 및 운영(정보화)	1,261,880,120
		3. 국토공간기반조성(정보화)	6,289,026,140
		4. 지하시설물 전산화(보조, 정보화)	12,464,837,620
		5. 공간 빅데이터 체계 구축(정보화)	2,506,688,400
1,066,595,980	813,404,800		
0	9,068,950		
		<사업개요>	
		1. 사업내용 : 골재자원 부존현황 조사 및 개발여건 평가	
		2. 사업기간 : 계속	
		3. 지원형태 : 직접수행	
		4. 시행주체 : 국가	
		<경비내역>	
		1. 골재자원조사및관리	1,390,931,050
0	0		
		<사업개요>	
		1. 사업내용 : 건설기계제작결함 조사 및 리콜조치	
		2. 사업기간 : 계속	
		3. 지원형태 : 출연	
		4. 시행주체 : 교통안전공단	
		<경비내역>	

구 분	세출예산액	세출예산현액	지출액
4308세항(단위사업) 건설기계임대료체납신고센터운영	200,000,000	200,000,000	200,000,000
4310세항(단위사업) 해외인프라시장개척	37,444,000,000	37,002,900,000	35,131,968,170
4400항(프로그램) 국토교통인재개발	1,316,000,000	1,316,000,000	1,236,470,620
4431세항(단위사업) 수입대체경비	746,000,000	746,000,000	734,635,220
4434세항(단위사업) 국토교통역량교육사업	570,000,000	570,000,000	501,835,400
4600항(프로그램) 자동차및교통정책	94,176,000,000	95,039,374,500	94,168,003,400

(단위: 원)

다음연도 이월액	불 용 액	사업 개요 및 경비내역	
		1. 건설기계제작결함시정사업	400,000,000
0	0	<사업개요>	
		<경비내역>	
		1. 건설기계임대료체납신고센터운영	200,000,000
1,066,595,980	804,335,850	<사업개요>	
		1. 사업내용 : 해외건설수주 기업활동 지원, 전문인력양성	
		2. 사업기간 : 계속	
		3. 지원형태 : 직접수행, 민간보조	
		4. 시행주체 : 국가, 민간	
		<경비내역>	
		1. 해외인프라시장개척	27,840,678,430
		2. 국제개발협력사업 지원 (ODA)	7,291,289,740
22,500,000	57,029,380	<사업개요>	
0	11,364,780	1. 사업내용 : 국토교통인재개발원 수입대체경비	
		2. 사업기간 : 계속	
		3. 지원형태 : 직접수행	
		4. 시행주체 : 국가	
		<경비내역>	
		1. 국토교통인재개발원수입대체경비	734,635,220
22,500,000	45,664,600	<사업개요>	
		1. 사업내용 : 인재개발원 업무역량강화 교육과정	
		2. 사업기간 : 계속	
		3. 지원형태 : 직접수행	
		4. 시행주체 : 국가	
		<경비내역>	
		1. 국토교통역량교육사업	501,835,400
233,339,900	638,031,200		

구 분	세출예산액	세출예산현액	지출액
4631세항(단위사업) 교통사고예방및피해자보호	18,804,000,000	18,942,540,000	18,330,336,060
4633세항(단위사업) 첨단미래형자동차활성화	6,900,000,000	6,900,000,000	6,900,000,000
4634세항(단위사업) 자동차안전도강화	13,574,000,000	13,694,030,500	13,684,870,210
4638세항(단위사업) 교통안전공단출연	48,093,000,000	48,093,000,000	48,093,000,000

(단위: 원)

다음연도 이월액	불 용 액	사업 개요 및 경비내역
26,249,900	585,954,040	
		<사업개요>
		1. 사업내용 : 교통사고예방사업 및 피해자 지원사업
		2. 사업기간 : 계속
		3. 지원형태 : 직접시행, 민간보조, 출연
		4. 시행주체 : 국가, 교통안전공단
		<경비내역>
		1. 교통사고예방지원 18,330,336,060
0	0	
		<사업개요>
		1. 사업내용 : 첨단자동차검사소, 연구시설 구축 등
		2. 사업기간 : '17-'19
		3. 지원형태 : 직접시행, 출연
		4. 시행주체 : 국가, 교통안전공단
		<경비내역>
		1. 첨단자동차검사연구센터구축 6,900,000,000
0	9,160,290	
		<사업개요>
		1. 사업내용 : 자동차 점검을 위한 시설 및 운영
		2. 사업기간 : 계속
		3. 지원형태 : 직접수행, 출연
		4. 시행주체 : 국가, 교통안전공단
		<경비내역>
		1. 자동차안전도강화 11,988,902,600
		2. 자율자동차 상용화 1,195,967,610
		3. 자동차대체부품인증지원센터구축 500,000,000
0	0	
		<사업개요>
		1. 사업내용 : 교통안전사업 수행을 위한 수지차보전
		2. 사업기간 : 계속
		3. 지원형태 : 출연
		4. 시행주체 : 교통안전공단

구 분	세출예산액	세출예산현액	지 출 액
4639세항(단위사업) 교통계획 및 평가	6,805,000,000	7,409,804,000	7,159,797,130
4700항(프로그램) 건설기술정책	22,112,000,000	22,140,363,610	21,836,790,400
4731세항(단위사업) 한국시설안전공단출연	15,823,000,000	15,823,000,000	15,823,000,000
4732세항(단위사업) 공사비산정기준관리운영	1,240,000,000	1,240,000,000	1,240,000,000
4733세항(단위사업) 건설신기술운영	1,850,000,000	1,850,000,000	1,850,000,000

(단위: 원)

다음연도 이월액	불 용 액	사업 개요 및 경비내역
		<경비내역>
		1. 교통안전공단출연 48,093,000,000
207,090,000	42,916,870	
		<사업개요>
		1. 사업내용 : 에너지위기 대비 교통수단 관련 연구용역
		2. 사업기간 : 계속
		3. 지원형태 : 직접수행
		4. 시행주체 : 국가
		<경비내역>
		1. 국가교통조사 5,230,876,430
		2. 교통정책 종합연구 1,928,920,700
287,666,050	15,907,160	
0	0	
		<사업개요>
		1. 사업내용 : 시설물 안전사업 수행을 위한 수지차보전
		2. 사업기간 : 계속
		3. 지원형태 : 출연
		4. 시행주체 : 한국시설안전공단
		<경비내역>
		1. 한국시설안전공단출연 15,823,000,000
0	0	
		<사업개요>
		1. 사업내용 : 단가 관리 및 표준품셈 제·개정
		2. 사업기간 : 계속
		3. 지원형태 : 출연
		4. 시행주체 : 한국건설기술연구원
		<경비내역>
		1. 공사비산정기준관리운영 1,240,000,000
0	0	
		<사업개요>
		1. 사업내용 : 건설교통관련 신기술 지정 및 운영
		2. 사업기간 : 계속
		3. 지원형태 : 직접수행

구 분	세출예산액	세출예산현액	지 출 액
4734세 항(단위사업) 건설공사품질관리(수입대체)	579,000,000	579,000,000	576,937,330
4735세 항(단위사업) 건설공사기준운영	1,800,000,000	1,800,000,000	1,800,000,000
4736세 항(단위사업) 건설기술제도선진화	820,000,000	848,363,610	546,853,070
7000항(프로그램) 국토교통행정지원	329,048,216,000	316,361,654,790	305,111,027,470
7001세 항(단위사업) 본부인건비	115,745,729,000	110,410,220,000	109,542,200,640
7002세 항(단위사업) 소속기관인건비	156,661,918,000	150,021,892,000	143,200,534,130

(단위: 원)

다음연도 이월액	불 용 액	사업 개요 및 경비내역
		4. 시행주체 : 국가
		<경비내역>
		1. 건설교통신기술지정 1,850,000,000
0	2,062,670	
		<사업개요>
		1. 사업내용 : 건설자재 품질관리 및 검사기관 평가사업
		2. 사업기간 : 계속
		3. 지원형태 : 직접수행
		4. 시행주체 : 국가
		<경비내역>
		1. 건설공사품질시험 576,937,330
0	0	
		<사업개요>
		1. 사업내용 : 건설공사 기준정비 및 연구개발
		2. 사업기간 : 계속
		3. 지원형태 : 출연
		4. 시행주체 : 한국건설기술연구원
		<경비내역>
		1. 국가건설기준센터운영 1,800,000,000
287,666,050	13,844,490	
		<사업개요>
		1. 사업내용 : 건설산업 발전 공공건설사업 효율화 용역
		2. 사업기간 : 계속
		3. 지원형태 : 직접수행
		4. 시행주체 : 국가
		<경비내역>
		1. 건설기술제도선진화 546,853,070
1,452,221,500	9,798,405,820	
0	868,019,360	
		<사업개요>
		1. 인건비 109,542,200,640
0	6,821,357,870	

구 분	세출예산액	세출예산현액	지 출 액
7003세항(단위사업) 항공교통본부 인건비	31,569,000	31,569,000	31,507,140
7011세항(단위사업) 본부기본경비	20,480,000,000	22,143,100,000	20,082,002,340
7018세항(단위사업) 소속기관기본경비	12,025,000,000	9,010,637,390	8,669,274,720
7024세항(단위사업) 지방청 등기본경비	13,280,000,000	15,599,279,090	15,078,696,090
7031세항(단위사업) 소속기관전산운영경비	1,915,000,000	665,092,310	644,556,190
7036세항(단위사업) 국토교통정책지원	2,890,000,000	2,928,100,000	2,845,661,530
7037세항(단위사업) 국토교통국제협력	2,668,000,000	2,689,635,000	2,620,327,730

(단위: 원)

다음연도 이월액	불 용 액	사업 개요 및 경비내역
		<사업개요>
		1. 인건비 143,200,534,130
0	61,860	
		<사업개요>
		1. 인건비 31,507,140
1,191,660,500	869,437,160	
		<사업개요>
		1. 기본경비 20,082,002,340
84,681,000	256,681,670	
		<사업개요>
		1. 기본경비 8,669,274,720
0	520,583,000	
		<사업개요>
		1. 기본경비 15,078,696,090
0	20,536,120	
		<사업개요>
		1. 사업내용 : 소속기관 전산운영 경비
		2. 사업기간 : 계속
		3. 지원형태 : 직접수행
		4. 시행주체 : 국가
		<경비내역>
		1. 소속기관전산운영경비 644,556,190
52,880,000	29,558,470	
		<사업개요>
		1. 사업내용 : 국토교통정책사업 지원
		2. 사업기간 : 계속
		3. 지원형태 : 직접수행
		4. 시행주체 : 국가
		<경비내역>
		1. 행정소송수행변호사선임 310,000,000
		2. 정책홍보기획연구운영 1,551,598,500
		3. 민원콜센터운영 984,063,030
0	69,307,270	
		<사업개요>

구 분	세출예산액	세출예산현액	지 출 액
7040세항(단위사업) 행정능률향상 및 능력개발	2,534,000,000	2,052,630,000	1,689,618,390
7041세항(단위사업) 청사확보 및 시설개선	330,000,000	330,000,000	330,000,000
7042세항(단위사업) 사회복지지원	487,000,000	479,500,000	376,648,570

다음연도 이월액	불 용 액	사업 개요 및 경비내역
		1. 사업내용 : 국제협력 관련 사업 수행 2. 사업기간 : 계속 3. 지원형태 : 직접수행 4. 시행주체 : 국가
		<경비내역> 1. 기타국제기구분담금(ODA) 146,000,000 2. 국제협력 2,093,629,080 3. 국제교통포럼분담금 90,935,020 4. UN ESCAP 분담금(ODA) 12,255,870 5. 국제항공회담및노선개발 277,507,760
123,000,000	240,011,610	
		<사업개요> 1. 사업내용 : 행정능률향상 및 능력개발 사업 지원 2. 사업기간 : 계속 3. 지원형태 : 직접수행 4. 시행주체 : 국가
		<경비내역> 1. 행정능률향상 및 능력개발 603,131,510 2. 국토발전전시관 운영 1,086,486,880
0	0	
		<사업개요> 1. 사업내용 : 직원속소임차 2. 사업기간 : 계속 3. 지원형태 : 직접수행 4. 시행주체 : 국가
		<경비내역> 1. 소속기관 직원 속소 임차 330,000,000
0	102,851,430	
		<사업개요> 1. 사업내용 : 사회복무요원 지원 2. 사업기간 : 계속 3. 지원형태 : 직접수행 4. 시행주체 : 국가

구 분	세출예산액	세출예산현액	지 출 액
7100항(프로그램) 항공교통본부(책임운영)	18,403,601,000	18,403,601,000	17,898,841,450
7101세항(단위사업) 항공교통본부 인건비	17,422,601,000	17,357,601,000	16,902,507,760
7111세항(단위사업) 항공교통본부 기본경비	981,000,000	1,046,000,000	996,333,690
8000항(프로그램) 회계간거래(전출금)	0	785,000,000	785,000,000
8011세항(단위사업) 회계간전출(일반회계)	0	785,000,000	785,000,000
140장(분야) 국토및지역개발	1,446,704,635,000	1,359,822,815,320	1,321,595,014,880
141관(부문) 수자원	1,108,779,000,000	1,008,469,262,370	997,657,011,510
5000항(프로그램) 용수공급및개발	92,971,000,000	64,950,000,000	64,950,000,000
5031세항(단위사업) 공업용수도건설(출자)	20,078,000,000	13,925,800,000	13,925,800,000

(단위: 원)

다음연도 이월액	불 용 액	사업 개요 및 경비내역	
		<경비내역>	
		1. 사회복무요원 지원	376,648,570
0	504,759,550		
0	455,093,240		
		<사업개요>	
		1. 인건비	16,902,507,760
0	49,666,310		
		<사업개요>	
		1. 기본경비	996,333,690
0	0		
0	0		
		<사업개요>	
		<경비내역>	
		1. 지특회계(생활기반계정) 전출	785,000,000
33,136,054,800	5,091,745,640		
9,027,466,670	1,784,784,190		
0	0		
0	0		
		<사업개요>	
		1. 사업내용 : 산업단지 등에 공업용수 적기공급	
		2. 사업기간 : 계속	
		3. 사업규모 : 4,917억원	
		4. 지원형태 : 출자	
		5. 시행주체 : 한국수자원공사	
		<경비내역>	
		1. 광양(II)공업용수도 복선화	1,798,300,000
		2. 구미권 국가산단 용수공급	128,800,000
		3. 장항국가생태산단 용수공급	868,700,000
		4. 충주댐계통 공업용수도 사업(광역 II 단계)	7,465,000,000
		5. 광양(I 단계)공업용수도 노후관 개량사업	315,000,000
		6. 포항공업용수도 노후관 개량사업	2,520,000,000
		7. 울산공업용수도 노후관 개량(3차)	330,000,000

구 분	세출예산액	세출예산현액	지출액
5033세항(단위사업) 광역상수도건설출자	60,886,000,000	42,620,200,000	42,620,200,000
5034세항(단위사업) 지방광역상수도(보조)	12,007,000,000	8,404,000,000	8,404,000,000
5100항(프로그램) 수자원정책	23,153,000,000	8,925,957,300	8,925,957,300
5131세항(단위사업) 수자원계획및조사	23,153,000,000	8,925,957,300	8,925,957,300

(단위: 원)

다음연도 이월액	불 용 액	사업 개요 및 경비내역	
		8. 거제공업용수도 노후관 개량	500,000,000
0	0	<사업개요>	
		1. 사업내용 : 장래 용수부족이 예상되는 지역 공급	
		2. 사업기간 : 계속	
		3. 사업규모 : 20,479억원	
		4. 지원형태 : 출자	
		5. 시행주체 : 한국수자원공사	
		<경비내역>	
		1. 한강하류권(2차)급수체계조정	6,881,000,000
		2. 대청(III)광역상수도건설	14,303,600,000
		3. 영남내륙권(2차)광역상수도건설	1,054,800,000
		4. 구미권(Ⅰ)광역상수도 용수공급 신뢰성 제고	1,400,000,000
		5. 영산강권(2차)급수체계조정	6,297,200,000
		6. 낙동강강변여과수사업	
		7. 수도권(Ⅳ)광역상수도 복선화	120,000,000
		8. 수도권(Ⅱ)광역상수도 용수공급 신뢰성 제고사업 지원	7,895,300,000
		9. 한강하류권(3차) 급수체계조정사업	3,801,000,000
		10. 수도권(Ⅲ)광역상수도 복선화사업	867,300,000
		11. 충남서부권광역상수도사업	
0	0	<사업개요>	
		1. 사업내용 : 산업단지에 공업용수 공급	
		2. 사업기간 : 계속	
		3. 사업규모 : 2,207억원	
		4. 지원형태 : 지자체보조, 출자	
		5. 시행주체 : 지자체, 한국수자원공사	
		6. 지방비매칭 : 59억원	
		<경비내역>	
		1. 고덕산업단지 공업용수도건설	7,176,000,000
		2. 국민 물 복지 향상을 위한 SWC 구축 시범사업	1,228,000,000
0	0		
0	0	<사업개요>	

구 분	세출예산액	세출예산현액	지출액
5200항(프로그램) 댐건설및댐치수능력증대	94,984,000,000	55,501,700,000	55,457,400,000
5231세항(단위사업) 치수능력증대사업	37,676,000,000	19,686,600,000	19,642,300,000
5232세항(단위사업) 댐건설	1,163,000,000	814,100,000	814,100,000
5234세항(단위사업) 댐운영지원	56,145,000,000	35,001,000,000	35,001,000,000

(단위: 원)

다음연도 이월액	불 용 액	사업 개요 및 경비내역
		1. 사업내용 : 지하수조사 및 유역조사, 국제협력 등 2. 사업기간 : 계속 3. 지원형태 : 직접수행, 지자체 보조, 민간보조 4. 시행주체 : 국가, 지자체, 민간
		<경비내역>
		1. 지하수관리 4,406,000,000 2. 수자원정책알리기및국제협력 1,490,357,300 3. 전국유역조사 1,078,000,000 4. 수자원시설조사및연구 1,951,600,000
0	44,300,000	
0	44,300,000	
		<사업개요>
		1. 사업내용 : 홍수예방 등 댐치수능력 증대를 위한 사업 2. 사업기간 : 계속 3. 사업규모 : 4,736억원 4. 지원형태 : 직접수행 5. 시행주체 : 국가
		<경비내역>
		1. 총주댐치수능력증대 12,169,800,000 2. 평화의댐치수능력증대 7,101,800,000 3. 남강댐 치수능력증대 370,700,000
0	0	
		<사업개요>
		1. 사업내용 : 안정적인 용수공급 및 홍수피해예방 2. 사업기간 : '15~'20 3. 사업규모 : 1,598억원 4. 지원형태 : 직접수행 5. 시행주체 : 국가
		<경비내역>
		1. 주암댐 도수터널 시설안정화사업 814,100,000
0	0	
		<사업개요>
		1. 사업내용 : 기존댐의 유지관리 사업 등

구 분	세출예산액	세출예산현액	지 출 액
5300항(프로그램) 하천관리및홍수에보	897,671,000,000	879,091,605,070	868,323,654,210
5331세 항(단위사업) 국가하천정비지원	850,743,000,000	838,062,614,430	827,906,927,680
5333세 항(단위사업) 하천편입토지보상(총액계상)	5,500,000,000	1,355,666,000	743,401,890
5334세 항(단위사업) 수문조사및홍수에보지원	41,428,000,000	19,869,681,640	19,869,681,640

(단위: 원)

다음연도 이월액	불 용 액	사업 개요 및 경비내역
		2. 사업기간 : 계속 3. 지원형태 : 직접수행 4. 시행주체 : 국가
		<경비내역>
		1. 댐유지관리 26,800,000,000
		2. 댐 안전성강화(1단계) 사업 8,201,000,000
9,027,466,670	1,740,484,190	
8,592,424,720	1,563,262,030	
		<사업개요>
		1. 사업내용 : 수계별 특성을 고려한 국가하천정비 2. 사업기간 : 계속 3. 지원형태 : 직접수행, 지자체보조 4. 시행주체 : 국가, 지자체
		<경비내역>
		1. 국가하천정비 357,532,004,960
		2. 치수연구개발 30,882,876,390
		3. 댐직하류하천정비 16,000,000,000
		4. 수자원공사 지원 282,000,000,000
		5. 하천재해복구 649,180,000
		6. 국가하천유지보수 140,842,866,330
435,041,950	177,222,160	
		<사업개요>
		1. 사업내용 : 보상없이 국유화된 하천편입토지 보상 2. 사업기간 : '09-'19 3. 지원형태 : 직접수행 4. 시행주체 : 국가
		<경비내역>
		1. 하천편입토지보상 743,401,890
0	0	
		<사업개요>
		1. 사업내용 : 수문자료, 강우레이더를 활용한 신속 예보 2. 사업기간 : 계속 3. 지원형태 : 직접수행

구 분	세출예산액	세출예산현액	지 출 액
5338세 항(단위사업) 지방하천정비지원	0	19,803,643,000	19,803,643,000
142관(부문) 지역및도시	316,075,635,000	329,467,643,950	302,101,649,620
5500항(프로그램) 지역개발	55,551,000,000	55,710,354,500	54,499,152,850
5543세 항(단위사업) 해안권및내륙권발전지원	250,000,000	297,000,000	159,038,940
5544세 항(단위사업) 방조제 관리 지원	1,970,000,000	1,970,000,000	1,970,000,000
5547세 항(단위사업) 국토정책지원	2,331,000,000	2,443,354,500	1,389,254,500

(단위: 원)

다음연도 이월액	불 용 액	사업 개요 및 경비내역
		4. 시행주체 : 국가
		<경비내역>
		1. 홍수예보및수문조사 12,400,000,000
		2. 수문조사시설 설치 및 개선 5,743,681,640
		3. 가뭄조사 및 모니터링 1,726,000,000
0	0	
		<사업개요>
		<경비내역>
		1. 하천재해복구 19,803,643,000
24,086,588,130	3,279,406,200	
965,090,900	246,110,750	
99,000,000	38,961,060	
		<사업개요>
		1. 사업내용 : 동서남해안 및 내륙권 사업지원
		2. 사업기간 : '08-'20
		3. 지원형태 : 직접수행
		4. 시행주체 : 국가
		<경비내역>
		1. 해안권및내륙권발전발전지원 159,038,940
0	0	
		<사업개요>
		1. 사업내용 : 시화방조제 관리 지원
		2. 사업기간 : 계속
		3. 지원형태 : 직접수행
		4. 시행주체 : 국가
		<경비내역>
		1. 시화방조제 관리지원 1,970,000,000
866,090,900	188,009,100	
		<사업개요>
		1. 사업내용 : 국토정책 개발연구 추진
		2. 사업기간 : 계속
		3. 지원형태 : 직접수행

구 분	세출예산액	세출예산현액	지출액
5557세항(단위사업) 새만금개발사업지원	51,000,000,000	51,000,000,000	50,980,859,410
5600항(프로그램) 도시정책	20,700,000,000	21,441,004,090	19,663,567,870
5632세항(단위사업) 도시개발	2,255,000,000	2,299,800,000	2,114,525,250
5633세항(단위사업) 도시경관및건축문화품격향상	1,095,000,000	1,365,470,000	1,133,212,060

(단위: 원)

다음연도 이월액	불 용 액	사업 개요 및 경비내역
		4. 시행주체 : 국가
		<경비내역>
		1. 국토정책 종합연구 311,254,500
		2. 청소년 국토교육 지원 309,000,000
		3. 지역개발사업평가운영 269,000,000
		4. 제5차 국토종합계획 수립 350,000,000
		5. 제4차 수도권정비계획수립 150,000,000
0	19,140,590	
		<사업개요>
		<경비내역>
		1. 새만금개발공사설립 50,980,859,410
1,337,245,780	440,190,440	
71,914,000	113,360,750	
		<사업개요>
		1. 사업내용 : 도시개발을 위한 연구용역, 해외지원 등
		2. 사업기간 : 계속
		3. 지원형태 : 직접수행
		4. 시행주체 : 국가
		<경비내역>
		1. 도시정책 종합연구 711,578,350
		2. 부동산투자회사 감독 및 검사지원 872,946,900
		3. 유엔해비타트 개도국 도시지원(ODA) 530,000,000
158,600,000	73,657,940	
		<사업개요>
		1. 사업내용 : 도시경관 및 건축문화 품격 향상 사업
		2. 사업기간 : 계속
		3. 지원형태 : 직접수행, 지자체보조, 민간보조
		4. 시행주체 : 국가, 지자체, 민간
		5. 지방비매칭 : 75억원
		<경비내역>
		1. 건축문화진흥 775,827,310
		2. 건축정책종합연구 357,384,750

구 분	세출예산액	세출예산현액	지 출 액
5634세 항(단위사업) 건축서비스산업 지원	2,825,000,000	3,250,734,090	2,438,946,860
5635세 항(단위사업) 용산공원 조성사업	874,000,000	874,000,000	819,247,280
5637세 항(단위사업) 스마트시티 지원	9,890,000,000	9,890,000,000	9,647,156,400
5638세 항(단위사업) 국가건축정책위원회 운영	922,000,000	922,000,000	693,649,600

(단위: 원)

다음연도 이월액	불 용 액	사업 개요 및 경비내역
757,392,180	54,395,050	<사업개요> 1. 사업내용 : 건축안전 2. 사업기간 : 계속 3. 지원형태 : 직접수행 4. 시행주체 : 국가
		<경비내역> 1. 건축안전 2,438,946,860
0	54,752,720	<사업개요> 1. 사업내용 : 용산공원 조성사업 지원 2. 사업기간 : 계속 3. 지원형태 : 직접수행 4. 시행주체 : 국가
		<경비내역> 1. 용산공원 조성사업 지원 819,247,280
225,614,600	17,229,000	<사업개요> 1. 사업내용 : 스마트시티 사업지원 2. 사업기간 : 계속 3. 지원형태 : 지자체보조, 민간보조 4. 시행주체 : 지자체, 민간 5. 지방비매칭 : 81억원
		<경비내역> 1. 스마트시티 기반구축 9,647,156,400
123,725,000	104,625,400	<사업개요> 1. 사업내용 : 국가건축정책위원회 지원 2. 사업기간 : 계속 3. 지원형태 : 직접수행 4. 시행주체 : 국가
		<경비내역>

구 분	세출예산액	세출예산현액	지 출 액
5641세항(단위사업) 녹색건축물보급 활성화 지원	2,639,000,000	2,639,000,000	2,631,122,020
5645세항(단위사업) 토지이용	200,000,000	200,000,000	185,708,400
5700항(프로그램) 국토정보관리	118,280,000,000	119,901,348,740	113,412,987,790
5731세항(단위사업) 부동산공시	88,649,000,000	88,649,000,000	88,398,658,330
5733세항(단위사업) 국유재산관리	482,000,000	572,400,000	386,511,140

(단위: 원)

다음연도 이월액	불 용 액	사업 개요 및 경비내역	
		1. 국가건축정책위원회 운영 지원	693,649,600
0	7,877,980	<사업개요> 1. 사업내용 : 녹색건축물 보급 활성화 지원 사업 2. 사업기간 : 계속 3. 지원형태 : 민간보조 4. 시행주체 : 민간	
		<경비내역> 1. 건축물 온실가스 및 에너지절감사업 활성화	2,631,122,020
0	14,291,600	<사업개요> 1. 사업내용 : 토지이용규제개선 2. 사업기간 : 계속 3. 지원형태 : 직접수행 4. 시행주체 : 국가	
		<경비내역> 1. 토지이용규제개선	185,708,400
5,902,724,000	585,636,950		
86,400,000	163,941,670		
		<사업개요> 1. 사업내용 : 부동산 공시관련 사업 지원 2. 사업기간 : 계속 3. 지원형태 : 직접수행 4. 시행주체 : 국가	
		<경비내역> 1. 지가조사	88,398,658,330
171,400,000	14,488,860		
		<사업개요> 1. 사업내용 : 국유재산 관리 및 실태조사 사업 2. 사업기간 : 계속 3. 지원형태 : 직접수행 4. 시행주체 : 국가	

구 분	세출예산액	세출예산현액	지출액
5734세항(단위사업) 국토공간정보체계구축 및 지원	3,834,000,000	3,860,300,000	3,772,524,510
5735세항(단위사업) 국토정보제도선진화	25,315,000,000	26,819,648,740	20,855,293,810
5800항(프로그램) 국토지리정보원운영	95,690,635,000	106,560,936,620	88,671,941,110
5802세항(단위사업) 국토지리정보원인건비	7,778,635,000	7,778,635,000	7,216,085,030
5818세항(단위사업) 국토지리정보원기본경비	1,252,000,000	1,252,000,000	1,169,652,050
5831세항(단위사업) 국토지형관리	86,660,000,000	97,530,301,620	80,286,204,030

(단위: 원)

다음연도 이월액	불 용 액	사업 개요 및 경비내역
		<경비내역>
		1. 국유재산실태조사 386,511,140
0	87,775,490	
		<사업개요>
		1. 사업내용 : 국토공간정보체계 구축 및 지원 사업
		2. 사업기간 : 계속
		3. 지원형태 : 직접수행
		4. 시행주체 : 국가
		<경비내역>
		1. 국토공간정보 인력양성 1,123,898,220
		2. 국토공간정책지원 2,648,626,290
5,644,924,000	319,430,930	
		<사업개요>
		1. 사업내용 : 국가측량체계 선진화, 지적구축
		2. 사업기간 : 계속
		3. 지원형태 : 직접수행, 지자체보조
		4. 시행주체 : 국가, 지자체
		5. 지방비매칭 : 15억원
		<경비내역>
		1. 지적관리 829,370,820
		2. 지적재조사 14,784,357,810
		3. 북한지역디지털지적구축 907,443,730
		4. 위성정보활용센터설립운영 4,334,121,450
15,881,527,450	2,007,468,060	
0	562,549,970	
		<사업개요>
		1. 인건비 7,216,085,030
0	82,347,950	
		<사업개요>
		1. 기본경비 1,169,652,050
15,881,527,450	1,362,570,140	
		<사업개요>
		1. 사업내용 : 국토지형관리 및 해외진출 등
		2. 사업기간 : 계속

구 분	세출예산액	세출예산현액	지 출 액
8000항(프로그램) 회계간거래(전출금)	25,854,000,000	25,854,000,000	25,854,000,000
8016세항(단위사업) 회계간전출(일반회계)	25,854,000,000	25,854,000,000	25,854,000,000
143관(부문) 산업단지	21,850,000,000	21,885,909,000	21,836,353,750
6000항(프로그램) 산업단지개발및지원	21,850,000,000	21,885,909,000	21,836,353,750
6031세항(단위사업) 산업단지지원(일반)	21,850,000,000	21,885,909,000	21,836,353,750
교통시설특별회계	16,835,361,000,000	17,371,563,411,790	16,958,243,591,640
(도로계정)	12,071,671,000,000	12,547,553,666,570	12,236,265,513,100
120장(분야) 교통및물류	12,068,746,000,000	12,544,628,666,570	12,233,340,513,100
121관(부문) 도로	12,068,746,000,000	12,544,628,666,570	12,233,340,513,100
1500항(프로그램) 고속도로건설	1,156,227,000,000	1,207,117,531,270	1,205,073,643,020
1531세항(단위사업) 고속도로조시설계	15,792,000,000	16,682,531,270	14,638,643,020

(단위: 원)

다음연도 이월액	불 용 액	사업 개요 및 경비내역
		3. 지원형태 : 직접수행
		4. 시행주체 : 국가
		<경비내역>
		1. 국가기준점관리 15,331,513,890
		2. 국토조사및지명 3,130,691,530
		3. 국토지형관리(정보화) 1,706,731,870
		4. 국가기본도제작 56,708,539,700
		5. 유엔 아프리카 자원공간 정보 구축(ODA) 3,408,727,040
0	0	
0	0	
		<사업개요>
		1. 혁신도시건설특별회계전출 25,854,000,000
22,000,000	27,555,250	
22,000,000	27,555,250	
22,000,000	27,555,250	
		<사업개요>
		1. 사업내용 : 노후공단 재정비 및 산업단지 개발지원
		2. 사업기간 : 계속
		3. 지원형태 : 직접수행, 지자체보조
		4. 시행주체 : 국가, 지자체
		5. 지방비매칭 : 97.5억원
		<경비내역>
		1. 노후공단 재정비지원 21,450,000,000
		2. 산업단지 개발지원 386,353,750
306,759,886,030	106,559,934,120	
259,975,899,990	51,312,253,480	
259,975,899,990	51,312,253,480	
259,975,899,990	51,312,253,480	
449,739,000	1,594,149,250	
449,739,000	1,594,149,250	
		<사업개요>
		1. 사업내용 : 고속도로조사설계
		2. 사업기간 : 계속

구 분	세출예산액	세출예산현액	지출액
1532세항(단위사업) 고속도로건설	1,140,435,000,000	1,190,435,000,000	1,190,435,000,000
1600항(프로그램) 국도건설	2,028,624,000,000	2,289,633,067,660	2,168,946,614,210
1631세항(단위사업) 일반국도조사설계	46,762,000,000	84,753,755,220	74,562,752,310

다음연도 이월액

불 용 액

사업 개요 및 경비내역

3. 지원형태 : 직접수행, 출자

4. 시행주체 : 국가, 한국도로공사

<경비내역>

- 1. 고속도로조사 14,629,602,100
- 2. 고속도로접도구역매수 9,040,920

0

0

<사업개요>

- 1. 사업내용 : 고속도로건설
- 2. 사업기간 : 계속
- 3. 사업규모 : 251,179억원
- 4. 지원형태 : 출자
- 5. 시행주체 : 한국도로공사

<경비내역>

- 1. 함양-울산고속도로건설 272,863,000,000
- 2. 대구순환고속도로건설 22,863,000,000
- 3. 영천-연양고속도로건설 53,699,000,000
- 4. 화도-양평고속도로건설 41,699,000,000
- 5. 서평택-평택고속도로건설 7,642,000,000
- 6. 광주순환 28,033,000,000
- 7. 파주-포천 고속도로 116,463,000,000
- 8. 포항-영덕 고속도로건설 39,259,000,000
- 9. 당진-천안고속도로건설 68,814,000,000
- 10. 김포-파주고속도로 10,800,000,000
- 11. 광주-강진고속도로 175,458,000,000
- 12. 새만금-전주고속도로건설 71,056,000,000
- 13. 동이-옥천고속도로건설 2,795,000,000
- 14. 안성-구리고속도로건설 278,991,000,000

100,881,229,310

19,805,224,140

8,585,723,500

1,605,279,410

<사업개요>

- 1. 사업내용 : 국도건설사업의 추진을 위한 지원
(운영비, 설계비 등)
- 2. 사업기간 : 계속
- 3. 지원형태 : 직접수행

구 분	세 출 예 산 액	세 출 예 산 현 액	지 출 액
1632세 항(단위사업) 일반국도건설	1,217,950,000,000	1,308,959,271,860	1,251,601,849,190

(단위: 원)

다음연도 이월액	불 용 액	사업 개요 및 경비내역
		4. 시행주체 : 국가
		<경비내역>
		1. 일반국도건설지원 74,562,752,310
53,423,015,400	3,934,407,270	
		<사업개요>
		1. 사업내용 : 국도건설사업의 조기건설을 통한 간선기능 제고
		2. 사업기간 : 계속
		3. 사업규모 : 110,123억원
		4. 지원형태 : 직접수행
		5. 시행주체 : 국가
		<경비내역>
		1. 국도체불용지비 8,434,435,270
		2. 고현-이동국도건설 12,036,907,610
		3. 진상-하동2국도건설 16,797,877,650
		4. 하동-완사2국도건설 15,803,389,880
		5. 서천-보령3국도건설 15,546,000
		6. 담양-순창 국도건설 3,468,582,840
		7. 영광-해제 국도건설 24,704,849,840
		8. 돌산-우두 국도건설 13,878,097,120
		9. 감포-구룡포 국도건설 7,016,284,570
		10. 밀양역-삼랑 국도건설 15,477,063,210
		11. 송정-마산 국도건설 1,431,830,280
		12. 전곡-영중1국도건설 15,049,514,220
		13. 전곡-영중2국도건설 13,040,994,650
		14. 압해-암태1국도건설 38,166,811,510
		15. 압해-암태2국도건설 54,428,252,120
		16. 다인-비안1국도건설 13,295,584,050
		17. 거제-마산국도건설 49,088,359,760
		18. 동해-옥계 국도건설 17,463,434,090
		19. 운암-미원국도건설 925,162,230
		20. 부전-쌍치국도건설 8,071,165,190
		21. 청평-설악 국도건설 186,723,490
		22. 의정부-소흘 국도건설 5,644,787,710
		23. 보령-태안1국도건설 39,648,858,810

구 분

세출예산액

세출예산현액

지 출 액

(단위: 원)

다음연도 이월액

불 용 액

사업 개요 및 경비내역

24. 보령-태안2국도건설	15,554,000,000
25. 지도-임자국도건설	20,274,000,000
26. 부산웅상-무거국도건설	45,426,158,520
27. 괴산-음성 국도건설	11,830,253,750
28. 장흥-용산 국도건설	8,457,834,740
29. 오천-포항시계 국도건설	1,197,921,960
30. 덕례-용강 국도건설	18,005,282,010
31. 흥해-기계2 국도건설	5,569,331,390
32. 화양-적금1 국도건설	8,274,892,800
33. 화양-적금4 국도건설	6,454,000,000
34. 진접-내촌국도건설	22,445,207,890
35. 기계-안동4국도건설	3,460,223,890
36. 옥천-도암국도건설	5,347,164,320
37. 괴산-괴산IC국도건설	8,706,042,000
38. 주상-한기리국도건설	18,148,245,730
39. 하동-화개국도건설	15,107,254,300
40. 고성 죽계-마산 진전국도건설	31,163,061,000
41. 국립생태원-동서천IC국도건설	15,260,559,180
42. 남일-보은2국도건설	11,760,201,380
43. 동읍-한림국도건설	23,587,928,760
44. 염산-백수국도건설	5,101,299,540
45. 오미재터널국도건설	8,934,080,740
46. 청송우회국도건설	5,640,057,840
47. 영천-삼창국도건설	10,598,490,870
48. 삼장-산청국도건설	10,223,159,030
49. 보령-청양국도건설	24,233,317,560
50. 광도-고성국도건설	9,615,838,930
51. 학봉-공암 국도건설	8,240,042,480
52. 순창쌍치치내 국도건설	5,478,552,690
53. 고흥-봉래 국도건설	9,203,999,020
54. 보령-부여 국도건설	18,160,346,300
55. 고성-통영 국도건설	28,170,477,560
56. 흥해우회 국도건설	11,751,641,660
57. 강진-마량 국도건설	12,899,999,950
58. 용궁-개포국도건설	4,644,665,900
59. 덕산-고덕IC	8,122,383,690
60. 안성공도-대덕	5,615,286,450

구 분

세출예산액

세출예산현액

지 출 액

(단위: 원)

다음연도 이월액

불 용 액

사업 개요 및 경비내역

61. 원주-새말	5,989,642,030
62. 춘천-화천	4,562,968,620
63. 화산-평호	3,565,004,230
64. 대덕-관산-용산	6,095,101,240
65. 추포-암태	9,015,000,000
66. 안동-영덕	22,690,474,890
67. 팔탄-봉담 국도건설	4,278,662,320
68. 단양-영월 국도건설	8,621,830,370
69. 한기리-교리 국도건설	3,927,505,660
70. 영동-보은 국도건설	13,448,732,680
71. 장암-임천 국도건설	1,697,307,420
72. 성수-진안2국도건설	7,191,139,110
73. 팔당대교-와부국도건설	24,000,000,000
74. 보령주포-오천국도건설	2,920,725,530
75. 순창동계-적성국도건설	4,276,000,000
76. 청도-밀양1국도건설	9,066,775,840
77. 장수-장계국도건설	2,214,843,800
78. 평택-오산국도건설	8,046,800,000
79. 청북IC-요당IC국도건설	6,933,500,330
80. 태인-산내국도건설	3,353,765,310
81. 포산-서망국도건설	7,703,496,420
82. 화엄사진입도로국도건설	7,049,000,000
83. 방림-장평국도건설	15,049,497,650
84. 남면-정선국도건설	12,376,902,350
85. 영양-평해국도건설	8,444,528,380
86. 포항-안동2국도건설	217,649,590
87. 고로-우보국도건설	3,140,245,390
88. 충청내륙1국도건설	66,521,750,950
89. 삼자현터널국도건설	5,363,268,580
90. 장흥-유치국도건설	9,771,063,000
91. 청도-밀양2국도건설	6,344,689,600
92. 흥성-서부남당국도건설	7,324,086,660
93. 정선-북면국도건설	185,548,450
94. 김천-구미국도건설	230,990,300
95. 군위-의성국도건설	1,036,821,590
96. 청량-옥동국도건설	5,949,830,230
97. 보령성주우회국도건설	1,678,390,000

구 분	세출예산액	세출예산현액	지출액
1635세항(단위사업) 시관내국도대체우회도로조 사설계	10,100,000,000	10,789,659,000	7,924,815,000
1636세항(단위사업) 시관내국도대체우회도로건 설	307,949,000,000	272,623,918,860	262,917,257,830

(단위: 원)

다음연도 이월액	불 용 액	사업 개요 및 경비내역
		98. 상량리-미전리국도건설 1,292,987,220
		99. 충청내륙2국도건설 21,078,231,330
		100. 충청내륙3국도건설 20,351,757,420
		101. 함안군북-가야국도건설
		102. 홍천서석우회국도건설 1,418,971,280
		103. 의령-합천국도건설 140,965,200
		104. 고창해리-부안국도건설 4,360,582,800
		105. 담양-곡성국도건설 1,461,979,670
		106. 누산IC-제촌국도건설 7,592,270,380
		107. 정선3교국도건설 3,718,785,350
		108. 북영천IC-선천리국도건설
		109. 성남-장호원1국도건설 782,434,580
		110. 웅동-장유국도건설 7,150,518,440
		111. 신장-북용국도건설 4,153,000,000
		112. 동강-학교국도건설 2,064,558,210
		113. 매전-건천국도건설
		114. 영동-용산1국도건설 1,114,746,770
		115. 구미-군위IC국도건설
		116. 벌교-주암3국도건설
		117. 소양-진안국도건설
		118. 와룡-법전국도건설
		119. 의령-합천국도건설
		120. 청양-신흥국도건설 498,806,090
		121. 함평-해보국도건설
		122. 연천-신탄국도건설 7,400,000,000
		123. 화순동면-순천주암국도건설
2,842,763,000	22,081,000	
		<사업개요>
		1. 사업내용 : 국대도건설사업의 추진을 위한 지원 (운영비, 설계비 등)
		2. 사업기간 : 계속
		3. 지원형태 : 직접수행
		4. 시행주체 : 국가
		<경비내역>
		1. 시관내국도대체우회도로건설지원 7,924,815,000
9,643,304,180	63,356,850	

구 분	세 출 예 산 액	세 출 예 산 현 액	지 출 액
-----	-----------	-------------	-------

1647세항(단위사업) 지역간선국도4차	0	210,312,820	207,620,320
-----------------------	---	-------------	-------------

다음연도 이월액

불 용 액

사업 개요 및 경비내역

<사업개요>

1. 사업내용 : 시관내 국도의 교통정체를 해소하여 국도의
간선기능 확보
2. 사업기간 : 계속
3. 사업규모 : 26,162억원
4. 지원형태 : 직접수행
5. 시행주체 : 국가

<경비내역>

- | | |
|-----------------|----------------|
| 1. 토당-원당국대도건설 | 1,001,291,960 |
| 2. 관산-원당국대도건설 | 40,000 |
| 3. 상패-청산국대도건설 | 20,851,096,030 |
| 4. 중군-진정 국대도건설 | 26,848,952,630 |
| 5. 구포-생곡 국대도건설 | 59,001,040,010 |
| 6. 귀곡-행암국대도건설 | 17,542,315,000 |
| 7. 염성-용두국대도건설 | 8,453,878,300 |
| 8. 북일-남일1국대도건설 | 11,183,894,340 |
| 9. 북일-남일2국대도건설 | 15,246,299,910 |
| 10. 용진-우아국대도건설 | 14,159,999,770 |
| 11. 옥률-대룡 국대도건설 | 12,299,152,470 |
| 12. 제2안민터널 | 14,747,489,170 |
| 13. 서북-성거 | 23,626,986,130 |
| 14. 상구-효현 | 11,380,602,340 |
| 15. 용상-교리1국대도건설 | 17,153,599,270 |
| 16. 용상-교리2국대도건설 | 4,688,826,670 |
| 17. 농소-하모국대도건설 | 1,941,432,740 |
| 18. 연산-두마국대도건설 | 2,790,361,090 |
| 19. 도화-송학국대도건설 | |

0

2,692,500

<사업개요>

1. 사업내용 : 국가간선망 조기 구축을 위하여 국도사업의
계속비 편성을 통한 간선망 구축
2. 사업기간 : 계속
3. 사업규모 : 26,094억원
4. 지원형태 : 직접수행
5. 시행주체 : 국가

구 분	세출예산액	세출예산현액	지출액
1648세항(단위사업) 지역간선국도5차	34,717,000,000	78,577,723,990	67,866,493,900
1649세항(단위사업) 물류간선1차	11,197,000,000	32,562,255,250	32,106,624,620
1652세항(단위사업) 지역간선국도6차	119,220,000,000	154,909,381,340	145,537,811,860

(단위: 원)

다음연도 이월액	불 용 액	사업 개요 및 경비내역
		<경비내역>
		1. 성남-장호원3지역간선4차건설 207,620,320
1,770,406,660	8,940,823,430	
		<사업개요>
		1. 사업내용 : 국가간선망 조기 구축을 위하여 국도사업의 계속비 편성을 통한 간선망 구축
		2. 사업기간 : 계속
		3. 사업규모 : 46,231억원
		4. 지원형태 : 직접수행
		5. 시행주체 : 국가
		<경비내역>
		1. 성남-장호원4지역간선5차건설 187,498,740
		2. 인화-강화지역간선5차건설 16,377,622,140
		3. 성남-장호원5지역간선5차건설 7,678,826,850
		4. 태백-미로2-2지역간선5차건설 1,965,411,920
		5. 태백-미로3지역간선5차건설 711,740
		6. 군장대교지역간선5차건설 5,365,208,640
		7. 쌍림-고령지역간선5차건설 1,668,888,100
		8. 서면-근남1지역간선5차건설 22,383,479,160
		9. 서면-근남2지역간선5차건설 12,238,846,610
37,298,050	418,332,580	
		<사업개요>
		1. 사업내용 : 국가간선망 조기 구축을 위하여 국도사업의 계속비 편성을 통한 간선망 구축
		2. 사업기간 : 계속
		3. 사업규모 : 31,377억원
		4. 지원형태 : 직접수행
		5. 시행주체 : 국가
		<경비내역>
		1. 내남-외동물류간선1차건설 626,467,240
		2. 효현-내남물류간선1차건설 11,570,131,020
		3. 용정-용진물류간선1차건설 1,068,553,170
		4. 무계-삼계물류간선1차건설 18,841,473,190
5,865,078,050	3,506,491,430	

구 분	세 출 예 산 액	세 출 예 산 현 액	지 출 액
-----	-----------	-------------	-------

1653세 향(단위사업) 지역간선국도7차	67,208,000,000	115,273,959,800	104,870,232,620
------------------------	----------------	-----------------	-----------------

다음연도 이월액

불 용 액

사업 개요 및 경비내역

<사업개요>

1. 사업내용 : 국가간선망 조기 구축을 위하여 국도사업의 계속비 편성을 통한 간선망 구축
2. 사업기간 : 계속
3. 사업규모 : 22,228억원
4. 지원형태 : 직접수행
5. 시행주체 : 국가

<경비내역>

- | | |
|---------------------|----------------|
| 1. 신갈우회지역간선6차건설 | 12,667,175,850 |
| 2. 삼가-대촌지역간선6차건설 | 26,347,817,700 |
| 3. 평창-정선3지역간선6차건설 | 1,566,110,910 |
| 4. 서천-보령1지역간선6차건설 | 12,167,000 |
| 5. 세풍-중군지역간선6차건설 | 32,102,532,000 |
| 6. 부산시계-웅상1지역간선6차건설 | 19,930,807,170 |
| 7. 소천-도계1지역간선6차건설 | 11,811,983,640 |
| 8. 소천-도계2지역간선6차건설 | 6,359,140,730 |
| 9. 가흥-상망지역간선6차건설 | 12,475,826,300 |
| 10. 적성-전곡3지역간선6차건설 | 13,220,913,990 |
| 11. 내서-칠원지역간선6차건설 | 9,043,336,570 |

10,255,798,160

147,929,020

<사업개요>

1. 사업내용 : 국가간선망 조기 구축을 위하여 국도사업의 계속비 편성을 통한 간선망 구축
2. 사업기간 : 계속
3. 지원규모 : 14,836억원
4. 지원형태 : 직접수행
5. 시행주체 : 국가

<경비내역>

- | | |
|---------------------|----------------|
| 1. 고군산군도3지역간선7차건설 | 1,103,624,810 |
| 2. 만리포-태안지역간선7차건설 | 11,778,000 |
| 3. 부산시계-웅상2지역간선7차건설 | 27,877,221,830 |
| 4. 영월-방림1지역간선7차건설 | 25,999,801,790 |
| 5. 장안-온산1지역간선7차건설 | 1,069,326,520 |
| 6. 장안-온산2지역간선7차건설 | 32,717,609,410 |
| 7. 호계-불정지역간선7차건설 | 16,090,870,260 |

구 분	세출예산액	세출예산현액	지 출 액
1654세항(단위사업) 지역간선국도8차	213,521,000,000	230,972,829,520	221,351,156,560
1700항(프로그램) 도로관리	1,624,307,000,000	1,774,864,332,550	1,595,976,846,460
1731세항(단위사업) 도로안전 및 환경개선(총액 계상)	207,903,000,000	219,985,944,880	200,386,250,800
1732세항(단위사업) 도로운영	70,355,000,000	94,539,815,040	92,651,037,480

(단위: 원)

다음연도 이월액	불 용 액	사업 개요 및 경비내역
8,457,842,310	1,163,830,650	<p><사업개요></p> <ol style="list-style-type: none">1. 사업내용 : 국가간선망 조기 구축을 위하여 국도사업의 계속비 편성을 통한 간선망 구축2. 사업기간 : 계속3. 사업규모 : 14,836억원4. 지원형태 : 직접수행5. 시행주체 : 국가 <p><경비내역></p> <ol style="list-style-type: none">1. 고현-하동IC2 지역간선8차건설 30,954,872,7002. 구포-덕산1지역간선8차건설 27,124,087,4103. 구포-덕산2지역간선8차건설 12,445,891,6604. 막동-나전지역간선8차건설 3,295,966,2705. 인포-보은1지역간선8차건설 13,734,517,8506. 인포-보은2지역간선8차건설 14,512,671,2107. 인포-보은3지역간선8차건설 14,092,924,1008. 적성-전곡1지역간선8차건설 14,669,640,8009. 정읍-신태인2지역간선8차건설 7,549,797,73010. 하동-완사1지역간선8차건설 25,978,122,35011. 화양-적금2 지역간선8차건설 12,561,016,28012. 화양-적금3 지역간선8차건설 18,030,468,10013. 흥사-연정지역간선8차건설 13,083,000,00014. 흥해-기계1 지역간선8차건설 13,318,180,100
158,644,931,680	20,242,554,410	
17,622,873,090	1,976,820,990	<p><사업개요></p> <ol style="list-style-type: none">1. 사업내용 : 국도 안전성 제고를 위한 통행시설정비, 방호울타리 설치 등 도로안전시설 설치2. 사업기간 : 계속3. 지원형태 : 직접수행4. 시행주체 : 국가 <p><경비내역></p> <ol style="list-style-type: none">1. 도로안전 및 환경개선 200,386,250,800
401,657,560	1,487,120,000	

구 분	세출예산액	세출예산현액	지 출 액
1733세항(단위사업) 도로보수(총액계상)	1,025,505,000,000	1,094,428,480,710	1,007,557,324,720
1734세항(단위사업) 도로병목지점 개선	122,800,000,000	145,795,145,240	117,333,585,570
1736세항(단위사업) 첨단도로교통체계	66,600,000,000	66,600,000,000	66,446,253,180

다음연도 이월액	불 용 액	사업 개요 및 경비내역
		<사업개요> 1. 사업내용 : 일반국도 기능유지를 위한 기타직 인건비, 공공요금 등 국토관리사무소 운영비 2. 사업기간 : 계속 3. 지원형태 : 직접수행 4. 시행주체 : 국가
		<경비내역> 1. 국도유지운영 64,301,773,150 2. 과적단속운영 28,349,264,330
77,789,351,900	9,081,804,090	
		<사업개요> 1. 사업내용 : 노후훼손된 도로의 포장 및 위험 비탈면 정비 등 국도 일상적 유지관리 2. 사업기간 : 계속 3. 지원형태 : 직접수행 4. 시행주체 : 국가
		<경비내역> 1. 도로유지보수 548,893,064,560 2. 도로구조물기능개선 458,664,260,160
25,803,437,110	2,658,122,560	
		<사업개요> 1. 사업내용 : 국도 교차로개선, 오르막차로 등 단구간 소규모 예산 투자로 병목구간 해소 2. 사업기간 : 계속 3. 지원형태 : 직접수행 4. 시행주체 : 국가
		<경비내역> 1. 도로병목지점 개선 117,333,585,570
130,500,000	23,246,820	
		<사업개요> 1. 사업내용 : 지능형교통체계(ITS) 전국 확대 및 지능형 교통체계산업 해외 수출 지원 2. 사업기간 : 계속

구 분	세출예산액	세출예산현액	지 출 액
1738세항(단위사업) 자전거도로 구축	7,228,000,000	7,228,000,000	6,264,801,620
1739세항(단위사업) 도로건설 및 관리 종합연구	5,900,000,000	8,666,754,910	4,679,420,290
1740세항(단위사업) 위험도로개선	117,800,000,000	137,404,191,770	100,445,551,460

(단위: 원)

다음연도 이월액	불 용 액	사업 개요 및 경비내역
		3. 지원형태 : 직접수행, 지자체보조 4. 시행주체 : 국가, 지자체 5. 지방비매칭 : 135억원
		<경비내역> 1. 첨단도로교통체계 66,446,253,180
951,822,910	11,375,470	
		<사업개요> 1. 사업내용 : 국도상 자전거 도로 구축을 통해 자전거 수송 부담률 제고 2. 사업기간 : 계속 3. 지원형태 : 직접수행 4. 시행주체 : 국가
		<경비내역> 1. 국도 자전거도로구축 6,264,801,620
2,944,118,230	1,043,216,390	
		<사업개요> 1. 사업내용 : 도로의 정책수립 및 체계적인 건설, 효율적 도로의 유지관리를 위한 연구용역 시행 2. 사업기간 : 계속 3. 지원형태 : 직접수행 4. 시행주체 : 국가
		<경비내역> 1. 도로건설 및 관리 종합연구 4,679,420,290
33,001,170,880	3,957,469,430	
		<사업개요> 1. 사업내용 : 국도의 노폭협소, 급커브 등 구조적 위험구간에 대하여 단계적 개량 2. 사업기간 : 계속 3. 지원형태 : 직접수행 4. 시행주체 : 국가
		<경비내역> 1. 위험도로개선 100,445,551,460

구 분	세출예산액	세출예산현액	지 출 액
1741세항(단위사업) 국제협력기구 지원 등	216,000,000	216,000,000	212,621,340
1800항(프로그램) 민자도로건설및관리	648,892,000,000	662,317,735,090	652,647,409,410
1831세항(단위사업) 민자유치사업지원	648,892,000,000	662,317,735,090	652,647,409,410
8000항(프로그램) 회계간거래(전출금)	297,692,000,000	297,692,000,000	297,692,000,000
8020세항(단위사업) 회계간전출(교특회계)	297,692,000,000	297,692,000,000	297,692,000,000
8900항(프로그램) 공자기금 예탁(도로 계정)	6,313,004,000,000	6,313,004,000,000	6,313,004,000,000
8912세항(단위사업) 공자기금 예탁(도로계정)	6,313,004,000,000	6,313,004,000,000	6,313,004,000,000
140장(분야) 국토및지역개발	2,925,000,000	2,925,000,000	2,925,000,000
142관(부문) 지역및도시	2,925,000,000	2,925,000,000	2,925,000,000
5500항(프로그램) 지역개발	2,925,000,000	2,925,000,000	2,925,000,000
5547세항(단위사업) 도청신도시기반시설지원	2,925,000,000	2,925,000,000	2,925,000,000

(단위: 원)

다음연도 이월액	불 용 액	사업 개요 및 경비내역
0	3,378,660	<p><사업개요></p> <p>1. 사업내용 : 국제협력 활동 지원</p> <p>2. 사업기간 : 계속</p> <p>3. 지원형태 : 민간보조</p> <p>4. 시행주체 : 민간</p> <p><경비내역></p> <p>1. 국제협력기구 지원 등 212,621,340</p>
0	9,670,325,680	
0	9,670,325,680	<p><사업개요></p> <p>1. 사업내용 : 민간투자사업 운영수입 보장 지원 및 건설중인 민간투자사업의 용지보상비 지원</p> <p>2. 사업기간 : 계속</p> <p>3. 지원형태 : 직접수행, 민간보조</p> <p>4. 시행주체 : 국가, 민간</p> <p><경비내역></p> <p>1. 민자유치활성화지원 258,300,000,000</p> <p>2. 민자유치건설보조금 394,347,409,410</p>
0	0	
0	0	
		<p><사업개요></p> <p>1. 지역발전특별회계전출 297,692,000,000</p>
0	0	
0	0	
		<p><사업개요></p> <p>1. 공자기금예탁(도로계정) 6,313,004,000,000</p>
0	0	
0	0	
0	0	
0	0	
		<p><사업개요></p> <p>1. 사업내용 : 충남도청, 경북도청 신도시 진입도로 지원</p>

구 분	세출예산액	세출예산현액	지 출 액
(철도계정)	3,562,398,000,000	3,572,494,000,000	3,569,371,949,930
120장(분야) 교통및물류	3,562,398,000,000	3,572,494,000,000	3,569,371,949,930
122관(부문) 철도	3,475,657,000,000	3,485,753,000,000	3,482,630,949,930
2500항(프로그램) 고속철도건설	70,200,000,000	70,200,000,000	70,200,000,000
2531세항(단위사업) 고속철도건설	70,200,000,000	70,200,000,000	70,200,000,000
2600항(프로그램) 일반철도건설	2,317,700,000,000	2,327,700,000,000	2,327,700,000,000
2631세항(단위사업) 일반철도건설	2,292,200,000,000	2,302,200,000,000	2,302,200,000,000

(단위: 원)

다음연도 이월액	불 용 액	사업 개요 및 경비내역
		2. 사업기간 : '09-'20
		3. 사업규모 : 2,064억원
		4. 지원형태 : 지자체보조
		5. 시행주체 : 지자체
		6. 지방비매칭 : 29.3억원
		<경비내역>
		1. 도청신도시진입도로건설지원 2,925,000,000
107,800,000	3,014,250,070	
107,800,000	3,014,250,070	
107,800,000	3,014,250,070	
0	0	
0	0	
		<사업개요>
		1. 사업내용 : 고속철도 건설
		2. 사업기간 : '06-'21
		3. 사업규모 : 26,409억원
		4. 지원형태 : 출연
		5. 시행주체 : 한국철도시설공단
		<경비내역>
		1. 호남고속철도건설(광주-목포) 28,800,000,000
		2. 인천발 KTX 23,500,000,000
		3. 수원발 KTX 17,900,000,000
0	0	
0	0	
		<사업개요>
		1. 사업내용 : 일반철도건설사업 중 공사 중 사업 지원
		2. 사업기간 : 계속
		3. 사업규모 : 19,853억원
		4. 지원형태 : 출연, 민간보조
		5. 시행주체 : 한국철도시설공단, 민간
		<경비내역>
		1. 보성-임성리철도건설 287,700,000,000
		2. 포항-삼척철도건설 124,600,000,000

구 분	세출예산액	세출예산현액	지출액
2632세항(단위사업) 일반철도조사설계	25,500,000,000	25,500,000,000	25,500,000,000
2700항(프로그램) 철도안전및운영	681,072,000,000	681,168,000,000	678,045,949,930
2732세항(단위사업) 철도운영지원(교특)	560,782,000,000	560,878,000,000	557,755,949,930

(단위: 원)

다음연도 이월액	불 용 액	사업 개요 및 경비내역
		3. 원주-제천 복선전철화 120,000,000,000 4. 익산-대야 복선전철 14,500,000,000 5. 대구선 복선전철 11,000,000,000 6. 포승-평택 철도건설 18,500,000,000 7. 울산-포항 복선전철 52,000,000,000 8. 군장산단인입철도건설 7,800,000,000 9. 울산신항인입철도 45,900,000,000 10. 포항영일만신항인입철도 2,600,000,000 11. 부산-울산 복선전철 106,500,000,000 12. 서해선복선전철 608,300,000,000 13. 도담-영천 복선전철 366,000,000,000 14. 이천-문경 철도건설 287,600,000,000 15. 장항선 개량 2단계 40,900,000,000 16. 동두천-연천 전철화 74,800,000,000 17. 철도종합시험선로구축 67,500,000,000 18. 영천-신경주 복선전철 54,000,000,000 19. 문산-임진각전철화 5,000,000,000 20. 장항선(신창-대야)복선전철화 5,000,000,000 21. 진주-광양전철화 2,000,000,000
0	0	<사업개요> 1. 사업내용 : 일반철도건설사업 중 설계 중인 사업지원 2. 사업기간 : 계속 3. 지원형태 : 직접수행, 출연 4. 시행주체 : 국가, 한국철도시설공단 <경비내역> 1. 춘천-속초 단선전철 10,000,000,000 2. 월곡-판교 복선전철 5,100,000,000 3. 천안-청주공항 복선전철 2,000,000,000 4. 인덕원-수원 복선전철 8,100,000,000 5. 여주-원주 단선전철 300,000,000
107,800,000	3,014,250,070	
107,800,000	3,014,250,070	<사업개요> 1. 사업내용 : 수송차량구입, 민자철도운영지원

구 분	세출예산액	세출예산현액	지출액
2734세항(단위사업) 철도시설공단지원	120,290,000,000	120,290,000,000	120,290,000,000
8000항(프로그램) 회계간거래(전출금)	406,685,000,000	406,685,000,000	406,685,000,000
8020세항(단위사업) 회계간거래(전출금)	406,685,000,000	406,685,000,000	406,685,000,000
126관(부문) 물류등기타	86,741,000,000	86,741,000,000	86,741,000,000
4100항(프로그램) 국토교통연구개발	86,741,000,000	86,741,000,000	86,741,000,000
4159세항(단위사업) 철도기술연구	86,741,000,000	86,741,000,000	86,741,000,000
(공항계정)	724,418,000,000	774,498,818,220	684,261,972,850
120장(분야) 교통및물류	724,418,000,000	774,498,818,220	684,261,972,850
125관(부문) 항공·공항	673,853,000,000	723,933,818,220	633,696,972,850
3500항(프로그램) 일반공항건설및관리	43,335,000,000	69,701,144,380	13,030,929,950

(단위: 원)

다음연도 이월액	불 용 액	사업 개요 및 경비내역
		2. 사업기간 : 계속 3. 지원형태 : 출자, 출연 4. 시행주체 : 한국철도공사, 한국철도시설공단
		<경비내역> 1. 수송차량구입 82,014,000,000 2. 민자철도운영지원 475,741,949,930
0	0	
		<사업개요> 1. 사업내용 : 한국철도시설공단 인건비, 운영경비 지원 2. 사업기간 : 계속 3. 지원형태 : 출연 4. 시행주체 : 한국철도시설공단
		<경비내역> 1. 철도시설공단관리비 120,290,000,000
0	0	
0	0	
		<사업개요> 1. 지역발전특별회계전출 406,685,000,000
0	0	
0	0	
0	0	
		<사업개요> 1. 사업내용 : 철도산업을 고부가가치 산업으로 육성연구 2. 사업기간 : 계속 3. 지원형태 : 출연 4. 시행주체 : 국토교통과학기술진흥원
		<경비내역> 1. 철도기술연구사업(R&D) 86,741,000,000
45,999,686,040	44,237,159,330	
45,999,686,040	44,237,159,330	
45,999,686,040	44,237,159,330	
18,460,887,000	38,209,327,430	

구 분	세출예산액	세출예산현액	지출액
3532세항(단위사업) 일반공항관리	4,791,000,000	12,997,568,400	8,065,729,050
3533세항(단위사업) 일반공항건설	5,000,000,000	5,000,000,000	4,000,000,000
3538세항(단위사업) 신공항건설	33,544,000,000	51,703,575,980	965,200,900
3600항(프로그램) 항공발전지원	85,622,000,000	109,336,673,840	75,770,042,900
3631세항(단위사업) 항행안전시설	30,716,000,000	32,477,920,400	25,761,552,400

(단위: 원)

다음연도 이월액	불 용 액	사업 개요 및 경비내역										
197,000,000	4,734,839,350	<p><사업개요></p> <p>1. 사업내용 : 시설물의 하자검사, 공항개발조사용역, 일반공항시설관리 등</p> <p>2. 사업기간 : 계속</p> <p>3. 지원형태 : 직접수행</p> <p>4. 시행주체 : 국가</p> <p><경비내역></p> <table><tr><td>1. 일반공항시설관리</td><td>856,402,650</td></tr><tr><td>2. 항공장애표시등 안전관리</td><td>952,000,000</td></tr><tr><td>3. 공항기본계획수립</td><td>2,757,326,400</td></tr><tr><td>4. 제주공항 시설개선</td><td>3,500,000,000</td></tr></table>	1. 일반공항시설관리	856,402,650	2. 항공장애표시등 안전관리	952,000,000	3. 공항기본계획수립	2,757,326,400	4. 제주공항 시설개선	3,500,000,000		
1. 일반공항시설관리	856,402,650											
2. 항공장애표시등 안전관리	952,000,000											
3. 공항기본계획수립	2,757,326,400											
4. 제주공항 시설개선	3,500,000,000											
0	1,000,000,000	<p><사업개요></p> <p><경비내역></p> <table><tr><td>1. 청주국제공항주기관확장및계류장신설</td><td>4,000,000,000</td></tr></table>	1. 청주국제공항주기관확장및계류장신설	4,000,000,000								
1. 청주국제공항주기관확장및계류장신설	4,000,000,000											
18,263,887,000	32,474,488,080	<p><사업개요></p> <p>1. 사업내용 : 울릉도 소형공항건설, 흑산도 소형공항건설</p> <p>2. 사업기간 : '14-'26</p> <p>3. 사업규모 : 6,365억원</p> <p>4. 지원형태 : 직접수행</p> <p>5. 시행주체 : 국가</p> <p><경비내역></p> <table><tr><td>1. 울릉도 소형공항 건설</td><td>500,000,000</td></tr><tr><td>2. 흑산도 소형공항 건설</td><td>112,335,900</td></tr><tr><td>3. 김해신공항 건설</td><td>33,000,000</td></tr><tr><td>4. 제주제2공항 건설</td><td></td></tr><tr><td>5. 새만금국제공항건설</td><td>319,865,000</td></tr></table>	1. 울릉도 소형공항 건설	500,000,000	2. 흑산도 소형공항 건설	112,335,900	3. 김해신공항 건설	33,000,000	4. 제주제2공항 건설		5. 새만금국제공항건설	319,865,000
1. 울릉도 소형공항 건설	500,000,000											
2. 흑산도 소형공항 건설	112,335,900											
3. 김해신공항 건설	33,000,000											
4. 제주제2공항 건설												
5. 새만금국제공항건설	319,865,000											
27,538,799,040	6,027,831,900											
2,157,706,370	4,558,661,630	<p><사업개요></p> <p>1. 사업내용 : 항행안전시설, 항공정보통신시설 확충 및</p>										

구 분	세출예산액	세출예산현액	지 출 액
-----	-------	--------	-------

3632세항(단위사업) 소음대책	9,900,000,000	9,938,000,000	9,830,143,950
-------------------	---------------	---------------	---------------

3636세항(단위사업) 항공안전운영	45,006,000,000	66,920,753,440	40,178,346,550
---------------------	----------------	----------------	----------------

(단위: 원)

다음연도 이월액

불 용 액

사업 개요 및 경비내역

		현대화, 제2항공교통센터구축 등	
		2. 사업기간 : 계속	
		3. 지원형태 : 직접수행	
		4. 시행주체 : 국가	
		<경비내역>	
		1. 항행안전시설운영및구축	25,761,552,400
56,000,000	51,856,050		
		<사업개요>	
		1. 사업내용 : 소음대책 대상공항 주변 소음피해 지역의 방음시설 설치 등	
		2. 사업기간 : 계속	
		3. 지원형태 : 민간보조	
		4. 시행주체 : 민간	
		<경비내역>	
		1. 공항소음대책	9,830,143,950
25,325,092,670	1,417,314,220		
		<사업개요>	
		1. 사업내용 : 항공선진국 진입을 위한 항공안전시스템 항공기술 개발	
		2. 사업기간 : 계속	
		3. 지원형태 : 직접수행	
		4. 시행주체 : 국가	
		<경비내역>	
		1. 항공기사고조사및장비유지	992,752,210
		2. 항공안전교육훈련	1,246,641,080
		3. 항공기안전인증및감독활동	611,889,450
		4. 국제항공안전표준화사업	1,075,677,300
		5. 항공안전체계구축및유지관리	2,019,482,670
		6. 항공박물관 건립	17,354,090,780
		7. 항공산업발전지원	1,336,804,980
		8. 드론 전용비행시험장 구축	9,320,042,060
		9. 드론 안전 및 활성화 지원	4,390,902,850
		10. 드론 기업지원허브 운영	1,830,063,170

구 분	세출예산액	세출예산현액	지출액
9300항(프로그램) 계정간거래(전출금)	544,896,000,000	544,896,000,000	544,896,000,000
9301세항(단위사업) 타계정전출금(교특회계)	544,896,000,000	544,896,000,000	544,896,000,000
126관(부문) 물류등기타	50,565,000,000	50,565,000,000	50,565,000,000
4100항(프로그램) 국토교통연구개발	50,565,000,000	50,565,000,000	50,565,000,000
4161세항(단위사업) 항공기술연구	50,565,000,000	50,565,000,000	50,565,000,000
(교통체계관리계정)	476,874,000,000	477,016,927,000	468,344,155,760
120장(분야) 교통및물류	476,874,000,000	477,016,927,000	468,344,155,760
123관(부문) 도시철도	425,200,000,000	425,200,000,000	417,801,000,000
3000항(프로그램) 도시철도건설	414,255,000,000	414,255,000,000	406,856,000,000
3031세항(단위사업) 지하철건설지원	396,208,000,000	396,208,000,000	396,208,000,000

(단위: 원)

다음연도 이월액	불 용 액	사업 개요 및 경비내역
0	0	
0	0	
		<사업개요>
		1. 타계정전출(도로계정, 철도계정) 544,896,000,000
0	0	
0	0	
0	0	
		<사업개요>
		1. 사업내용 : 민간항공기 국산화 보급기반 구축사업
		2. 사업기간 : 계속
		3. 지원형태 : 출연
		4. 시행주체 : 국토교통과학기술진흥원
		<경비내역>
		1. 항공안전기술개발(R&D) 34,665,000,000
		2. 무인비행체안전지원기술개발(R&D) 10,200,000,000
		3. 민수헬기인증기술개발(R&D) 4,000,000,000
		4. 항공기장비품 부품등 제작정비 인증기술개발(R&D) 1,700,000,000
676,500,000	7,996,271,240	
676,500,000	7,996,271,240	
0	7,399,000,000	
0	7,399,000,000	
0	0	
		<사업개요>
		1. 사업내용 : 대도시권 교통난 해소를 위한 도시철도망
		2. 사업기간 : '06-'24
		3. 사업규모 : 92,162억원
		4. 지원형태 : 지자체보조
		5. 시행주체 : 지자체
		6. 지방비매칭 : 4,830억원
		<경비내역>
		1. 인천지하철1호선승도연장 16,700,000,000
		2. 서울도시철도 9호선(3단계) 건설 146,708,000,000
		3. 부산 사상-하단 도시철도 건설 24,000,000,000

구 분	세출예산액	세출예산현액	지출액
3032세항(단위사업) 경량전철건설지원	18,047,000,000	18,047,000,000	10,648,000,000
3100항(프로그램) 도시철도경영개선지원	10,945,000,000	10,945,000,000	10,945,000,000
3131세항(단위사업) 지하철개통지원	3,076,000,000	3,076,000,000	3,076,000,000
3134세항(단위사업) 이동편의시설 설치지원	7,869,000,000	7,869,000,000	7,869,000,000

(단위: 원)

다음연도 이월액	불 용 액	사업 개요 및 경비내역	
		4. 광주도시철도2호선건설	21,000,000,000
		5. 양산도시철도 건설	20,000,000,000
		6. 서울지하철7호선석남연장	70,000,000,000
		7. 대전도시철도2호선건설	3,000,000,000
		8. 도시철도 내진보강 지원	37,800,000,000
		9. 도시철도 노후시설 개선지원	57,000,000,000
0	7,399,000,000		
		<사업개요>	
		1. 사업내용 : 도시철도망 확충 및 균형발전을 위한 신교통수단(경전철 시스템) 도입	
		2. 사업기간 : '09-'20	
		3. 사업규모 : 8,318억원	
		4. 지원형태 : 지자체보조	
		5. 시행주체 : 지자체	
		6. 지방비매칭 : 3,105억원	
		<경비내역>	
		1. 우이-신설경전철건설	1,823,000,000
		2. 신림선 경전철 건설	8,825,000,000
0	0		
0	0		
		<사업개요>	
		1. 사업내용 : 도시철도 개통 후 10년간 이자 지원	
		2. 사업기간 : '05-'19	
		3. 사업규모 : 929억원	
		4. 지원형태 : 지자체보조	
		5. 시행주체 : 지자체	
		<경비내역>	
		1. 지하철개통	3,076,000,000
0	0		
		<사업개요>	
		1. 사업내용 : 교통약자의 이동권 확보 등을 위하여 도시철도역사에 E/S, E/L 확충	
		2. 사업기간 : '08-'18	
		3. 사업규모 : 6,891억원	

구 분	세출예산액	세출예산현액	지출액
126관(부문) 물류등기타	51,674,000,000	51,816,927,000	50,543,155,760
4200항(프로그램) 국토교통정보화	327,000,000	327,000,000	321,734,400
4264세항(단위사업) 운수행정정보화(정보화)	327,000,000	327,000,000	321,734,400
4900항(프로그램) 대중교통육성	51,347,000,000	51,489,927,000	50,221,421,360
4931세항(단위사업) 대중교통체계구축	13,768,000,000	13,768,000,000	12,722,625,360
4932세항(단위사업) 교통약자이동편의증진	37,579,000,000	37,721,927,000	37,498,796,000

다음연도 이월액	불 용 액	사업 개요 및 경비내역
		4. 지원형태 : 지자체보조 5. 시행주체 : 지자체 6. 지방비매칭 : 264억원
		<경비내역>
		1. 이동편의시설 설치지원 7,869,000,000
676,500,000	597,271,240	
0	5,265,600	
0	5,265,600	
		<사업개요>
		1. 사업내용 : 유가보조금관리시스템의 유지보수 2. 사업기간 : 계속 3. 지원형태 : 직접수행 4. 시행주체 : 국가
		<경비내역>
		1. 유가보조금관리시스템운영(정보화) 321,734,400
676,500,000	592,005,640	
496,000,000	549,374,640	
		<사업개요>
		1. 사업내용 : 대중교통의 육성지원을 위한 사업 2. 사업기간 : 계속 3. 지원형태 : 직접수행, 지자체보조, 출연 4. 시행주체 : 국가, 지자체, 교통안전공단 5. 지방비매칭 : 158억원
		<경비내역>
		1. 대중교통체계 구축지원 2,118,645,360
		2. 광역BIS 지원(보조) 2,520,000,000
		3. 택시산업지원 8,083,980,000
180,500,000	42,631,000	
		<사업개요>
		1. 사업내용 : 교통소외계층의 불편을 해소하기 위한 사업 2. 사업기간 : 계속 3. 지원형태 : 직접수행, 지자체보조 4. 시행주체 : 국가, 지자체

구 분	세출예산액	세출예산현액	지 출 액
에너지및자원사업특별회계	16,268,000,000	14,586,200,000	14,374,049,320
(투자계정)	16,268,000,000	14,586,200,000	14,374,049,320
120장(분야) 교통및물류	16,268,000,000	14,586,200,000	14,374,049,320
126관(부문) 물류등기타	16,268,000,000	14,586,200,000	14,374,049,320
4000항(프로그램) 물류정책	5,310,000,000	5,310,000,000	5,302,000,000
4034세항(단위사업) 물류산업지원	5,310,000,000	5,310,000,000	5,302,000,000
4200항(프로그램) 국토교통정보화	3,048,000,000	3,048,000,000	2,980,000,000
4244세항(단위사업) 건축정보화(정보화)	3,048,000,000	3,048,000,000	2,980,000,000
5600항(프로그램) 도시정책	4,906,000,000	4,906,000,000	4,904,729,090
5641세항(단위사업) 녹색건축물보급 활성화지원	4,906,000,000	4,906,000,000	4,904,729,090

(단위: 원)

다음연도 이월액	불 용 액	사업 개요 및 경비내역
		5. 지방비매칭 : 186억원
		<경비내역>
		1. 교통약자 이동편의 증진 37,498,796,000
0	212,150,680	
0	212,150,680	
0	212,150,680	
0	212,150,680	
0	8,000,000	
0	8,000,000	
		<사업개요>
		1. 사업내용 : 온실가스 감축을 위한 교통수단 유도사업
		2. 사업기간 : 계속
		3. 지원형태 : 민간보조
		4. 시행주체 : 민간
		<경비내역>
		1. 친환경물류지원 2,102,000,000
		2. 전환교통지원사업 3,200,000,000
0	68,000,000	
0	68,000,000	
		<사업개요>
		1. 사업내용 : 건물부문 온실가스 감축 관리시스템
		2. 사업기간 : 계속
		3. 지원형태 : 직접수행
		4. 시행주체 : 국가
		<경비내역>
		1. 국가 건물에너지 통합관리시스템(정보화) 2,980,000,000
0	1,270,910	
0	1,270,910	
		<사업개요>
		1. 사업내용 : 녹색건축물 보급 활성화 지원 사업
		2. 사업기간 : 계속
		3. 지원형태 : 민간보조

구 분	세출예산액	세출예산현액	지 출 액
6000항(프로그램) 기후변화대응	3,004,000,000	1,322,200,000	1,187,320,230
6001세항(단위사업) 온실가스감축	3,004,000,000	1,322,200,000	1,187,320,230
혁신도시건설특별회계	243,622,000,000	243,622,000,000	242,859,017,130
140장(분야) 국토및지역개발	243,622,000,000	243,622,000,000	242,859,017,130
142관(부문) 지역및도시	243,622,000,000	243,622,000,000	242,859,017,130
5500항(프로그램) 지역개발	14,165,000,000	14,165,000,000	14,008,885,460
5538세항(단위사업) 혁신도시	14,165,000,000	14,165,000,000	14,008,885,460
8600항(프로그램) 회계기금간거래(예수원금상환)	200,000,000,000	200,000,000,000	200,000,000,000
8613세항(단위사업) 회계기금간예수원금상환 (혁특회계)	200,000,000,000	200,000,000,000	200,000,000,000
8700항(프로그램) 회계기금간거래(예수이자상환)	29,457,000,000	29,457,000,000	28,850,131,670
8713세항(단위사업) 회계기금간예수이자상환 (혁특회계)	29,457,000,000	29,457,000,000	28,850,131,670

(단위: 원)

다음연도 이월액	불 용 액	사업 개요 및 경비내역
		4. 시행주체 : 민간
		<경비내역>
		1. 그린리모델링 활성화 4,904,729,090
0	134,879,770	
0	134,879,770	
		<사업개요>
		1. 사업내용 : 온실가스 감축
		2. 사업기간 : 계속
		3. 지원형태 : 민간보조
		4. 시행주체 : 민간
		<경비내역>
		1. 배출권거래제 1,187,320,230
99,363,630	663,619,240	
99,363,630	663,619,240	
99,363,630	663,619,240	
99,363,630	56,750,910	
99,363,630	56,750,910	
		<사업개요>
		1. 사업내용 : 혁신도시건설에 따른 공공기관 이전지원
		2. 사업기간 : 계속
		3. 지원형태 : 직접수행
		4. 시행주체 : 국가
		<경비내역>
		1. 혁신도시 건설지원 3,997,225,200
		2. 공공기관 이차보전 지원 11,660,260
		3. 혁신도시정주여건개선및활성화지원 10,000,000,000
0	0	
0	0	
		<사업개요>
		1. 공공자금관리기금예수원금상환 200,000,000,000
0	606,868,330	
0	606,868,330	

구 분	세출예산액	세출예산현액	지 출 액
지역발전특별회계	2,879,302,000,000	2,959,132,485,470	2,630,226,363,210
(생활기반계정)	1,151,445,000,000	1,135,582,000,000	1,133,987,805,000
120장(분야) 교통및물류	173,095,000,000	173,880,000,000	172,286,600,000
126관(부문) 물류등기타	173,095,000,000	173,880,000,000	172,286,600,000
4500항(프로그램) 광역교통정책	173,095,000,000	173,880,000,000	172,286,600,000
4531세항(단위사업) 주차환경개선지원	60,116,000,000	60,451,000,000	60,451,000,000
4538세항(단위사업) 대중교통지원(생활)	109,229,000,000	109,679,000,000	109,479,000,000
4546세항(단위사업) 공공형택시	3,750,000,000	3,750,000,000	2,356,600,000

(단위: 원)

다음연도 이월액	불 용 액	사업 개요 및 경비내역
		<사업개요>
		1. 공공자금관리기금예수이자상환
		28,850,131,670
251,298,399,760	77,607,722,500	
0	1,594,195,000	
0	1,593,400,000	
0	1,593,400,000	
0	1,593,400,000	
0	0	
		<사업개요>
		1. 사업내용 : 지역의 주차난 완화 사업 지원
		2. 사업기간 : 계속
		3. 지원형태 : 지자체보조
		4. 시행주체 : 지자체
		5. 지방비매칭 : 557억원
		<경비내역>
		1. 주차환경개선지원
0	200,000,000	60,451,000,000
		<사업개요>
		1. 사업내용 : 대중교통의 활성화 및 편의 증진사업
		2. 사업기간 : 계속
		3. 지원형태 : 지자체보조
		4. 시행주체 : 지자체
		5. 지방비매칭 : 416억원
		<경비내역>
		1. 대중교통지원
0	1,393,400,000	109,479,000,000
		<사업개요>
		1. 사업내용 : 대중교통기반 취약지역주민 이동권보장지원
		2. 사업기간 : '18~'22
		3. 지원형태 : 지자체보조
		4. 시행주체 : 지자체
		5. 지방비매칭 : 37.5억원

구 분	세출예산액	세출예산현액	지출액
140장(분야) 국토및지역개발	978,350,000,000	961,702,000,000	961,701,205,000
141관(부문) 수자원	551,620,000,000	551,620,000,000	551,620,000,000
5300항(프로그램) 하천관리및홍수에보	551,620,000,000	551,620,000,000	551,620,000,000
5334세항(단위사업) 지방하천정비지원	551,620,000,000	551,620,000,000	551,620,000,000
142관(부문) 지역및도시	366,235,000,000	366,235,000,000	366,234,205,000
5500항(프로그램) 지역개발	209,095,000,000	209,095,000,000	209,095,000,000
5549세항(단위사업) 성장촉진지역개발	209,095,000,000	209,095,000,000	209,095,000,000
5600항(프로그램) 도시정책	157,140,000,000	157,140,000,000	157,139,205,000
5641세항(단위사업) 도시활력증진지역개발	157,140,000,000	157,140,000,000	157,139,205,000

(단위: 원)

다음연도 이월액	불 용 액	사업 개요 및 경비내역
		<경비내역>
		1. 공공형택시지원(생활) 2,356,600,000
0	795,000	
0	0	
0	0	
0	0	
		<사업개요>
		1. 사업내용 : 전국 지방하천정비 지원
		2. 사업기간 : 계속
		3. 지원형태 : 지자체보조
		4. 시행주체 : 지자체
		5. 지방비매칭 : 5,425억원
		<경비내역>
		1. 지방하천 정비(생활) 551,620,000,000
0	795,000	
0	0	
0	0	
		<사업개요>
		1. 사업내용 : 상대적으로 낙후된 지역에 기반시설 지원
		2. 사업기간 : 계속
		3. 지원형태 : 지자체보조
		4. 시행주체 : 지자체
		<경비내역>
		1. 성장촉진지역개발 209,095,000,000
0	795,000	
0	795,000	
		<사업개요>
		1. 사업내용 : 도시환경 불량지역 정비 개량
		2. 사업기간 : 계속
		3. 지원형태 : 지자체보조
		4. 시행주체 : 지자체
		5. 지방비매칭 : 1,571억원

구 분	세출예산액	세출예산현액	지출액
143관(부문) 산업단지	60,495,000,000	43,847,000,000	43,847,000,000
6000항(프로그램) 산업단지개발및지원	60,495,000,000	43,847,000,000	43,847,000,000
6039세항(단위사업) 지역거점조성지원	60,495,000,000	43,847,000,000	43,847,000,000
(경제발전계정)	1,652,097,000,000	1,743,279,724,630	1,416,634,276,790
120장(분야) 교통및물류	952,860,000,000	958,205,175,400	724,918,585,400
121관(부문) 도로	434,669,000,000	439,471,069,900	359,639,985,600
1900항(프로그램) 지자체도로건설지원	434,669,000,000	439,471,069,900	359,639,985,600
1938세항(단위사업) 광역도로	67,964,000,000	66,616,000,000	43,813,000,000

(단위: 원)

다음연도 이월액	불 용 액	사업 개요 및 경비내역	
		<경비내역>	
		1. 도시활력증진지역개발	157,139,205,000
0	0		
0	0		
0	0		
		<사업개요>	
		1. 사업내용 : 지방산단공업용수도, 혁신도시산학연지원	
		2. 사업기간 : 계속	
		3. 지원형태 : 지자체보조	
		4. 시행주체 : 지자체	
		5. 지방비매칭 : 29억원	
		<경비내역>	
		1. 지역거점조성 지원	43,847,000,000
250,763,250,910	75,882,196,930		
167,248,845,410	66,037,744,590		
72,220,777,910	7,610,306,390		
72,220,777,910	7,610,306,390		
16,117,000,000	6,686,000,000		
		<사업개요>	
		1. 사업내용 : 대도시권의 교통난을 해소하기 위하여, 2개 이상의 지자체에 걸치는 광역도로를 개선	
		2. 사업기간 : 계속	
		3. 사업규모 : 10,180억원	
		4. 지원형태 : 지자체보조	
		5. 시행주체 : 지자체	
		6. 지방비매칭 : 372.1억원	
		<경비내역>	
		1. 화명동-양산광역도로건설	
		2. 대전산성-구례광역도로건설	999,000,000
		3. 초정-화명광역도로건설	
		4. 동부간선광역도로건설	
		5. 감일-초이 광역도로건설	1,794,000,000
		6. 동김해-식만JCT 광역도로건설	683,000,000

구 분	세출예산액	세출예산현액	지 출 액
-----	-------	--------	-------

1940세 항(단위사업) 국가지원지방도건설	366,705,000,000	372,855,069,900	315,826,985,600
-------------------------	-----------------	-----------------	-----------------

(단위: 원)

다음연도 이월액

불 용 액

사업 개요 및 경비내역

	7. 광주송정-나주시계 광역도로건설	7,416,000,000
	8. 태릉-구리 광역도로건설	500,000,000
	9. 울산신답교-경주시계 광역도로	3,278,000,000
	10. 천왕-광명 광역도로	7,543,000,000
	11. 다사-왜관광역도로	17,500,000,000
	12. 서대전IC-두계3광역도로	2,400,000,000
	13. 계룡신도안-대전세동광역도로건설	1,000,000,000
	14. 인천서구거점도-경기김포약암리광역도로	700,000,000
	15. 원당-태리광역도로	

56,103,777,910

924,306,390

<사업개요>

1. 사업내용 : 국가간선망 조기 구축을 위하여 국가지원 지방도 계속비 편성을 통한 간선망 구축
2. 사업기간 : 계속
3. 사업규모 : 45,695억원
4. 지원형태 : 지자체보조
5. 시행주체 : 지자체
6. 지방비매칭 : 857억원

<경비내역>

1. 국가지원지방도건설지원	11,219,885,600
2. 조리-법원국지도건설	9,689,400,000
3. 동읍-한림국지도건설	6,801,000,000
4. 한림-생림국지도건설	14,479,000,000
5. 생림-상동국지도건설	2,000,000,000
6. 선장-염치 국지도건설	4,931,000,000
7. 왜관-가산 국지도건설	15,520,000,000
8. 동읍-봉강 국지도건설	2,000,000,000
9. 화양-나진 국지도건설	4,496,100,000
10. 나진-소라 국지도건설	4,527,600,000
11. 오포-포곡(2) 국지도건설	6,000,000,000
12. 일로-몽탄국지도건설	10,010,000,000
13. 울릉도일주국지도건설	17,662,000,000
14. 도척-실촌국지도건설	5,000,000,000
15. 반곡-남산국지도건설	
16. 봉강-무안국지도건설	1,000,000,000
17. 임고-조교국지도건설	71,000,000

구 분

세출예산액

세출예산현액

지 출 액

(단위: 원)

다음연도 이월액

불 용 액

사업 개요 및 경비내역

18. 칠북-북면국지도건설	8,000,000,000
19. 초지-인천1국지도건설	4,700,000,000
20. 실촌-만선국지도건설	4,500,000,000
21. 북하-도계국지도건설	3,150,000,000
22. 청도-운문터널국지도건설	10,500,000,000
23. 대동-매리국지도건설	2,000,000,000
24. 단산-부석사국지도건설	8,819,000,000
25. 남평-화순국지도건설	7,000,000,000
26. 법성-홍농국지도건설	4,200,000,000
27. 매리-양산국지도건설	2,500,000,000
28. 쌍치-산내국지도건설	7,388,000,000
29. 갈천-가수국지도건설	4,500,000,000
30. 오남-수동 국가지원지방도	3,579,000,000
31. 도계-석정 국가지원지방도	7,000,000,000
32. 가남-상수 국지도건설	6,000,000,000
33. 대곡-반곡국지도건설	657,000,000
34. 노은-북충주IC 국지도건설	8,000,000,000
35. 청양-신양IC국지도건설	6,900,000,000
36. 증군-진상국지도건설	1,020,000,000
37. 울릉도일주도로(2)국지도건설	20,000,000,000
38. 상원-청하 국지도건설	5,000,000,000
39. 축산항-도곡 국지도건설	3,500,000,000
40. 효자-상원국지도건설	433,000,000
41. 포진-문막국지도건설	600,000,000
42. 이호-양곡국지도건설	5,600,000,000
43. 동향-안성국지도건설	4,413,000,000
44. 도계-장성국지도건설	1,500,000,000
45. 쌍백-봉수국지도건설	13,000,000,000
46. 길상-선원국지도건설	2,261,000,000
47. 문동-송정IC국지도건설	11,000,000,000
48. 상촌-황간국지도건설	4,000,000,000
49. 연금-금성국지도건설	4,000,000,000
50. 당진-서산국지도건설	10,000,000,000
51. 와부-화도국지도건설	6,100,000,000
52. 포항-안동국지도건설	8,000,000,000
53. 고령-성주국지도건설	200,000,000
54. 낙안-상사국지도건설	200,000,000

구 분	세출예산액	세출예산현액	지 출 액
122관(부문) 철도	406,685,000,000	406,685,000,000	301,719,144,200
2800항(프로그램) 광역철도건설	406,685,000,000	406,685,000,000	301,719,144,200
2833세 항(단위사업) 광역철도건설지원	406,685,000,000	406,685,000,000	301,719,144,200

126관(부문) 물류등기타	111,506,000,000	112,049,105,500	63,559,455,600
4100항(프로그램) 국토교통연구개발	8,163,000,000	8,163,000,000	8,163,000,000
4147세 항(단위사업) 지역발전거점센터지원	8,163,000,000	8,163,000,000	8,163,000,000

(단위: 원)

다음연도 이월액	불 용 액	사업 개요 및 경비내역	
		55. 도계-영월국지도건설	200,000,000
60,933,000,000	44,032,855,800		
60,933,000,000	44,032,855,800		
60,933,000,000	44,032,855,800		
		<사업개요>	
		1. 사업내용 : 광역철도건설	
		2. 사업기간 : 계속	
		3. 사업규모 : 242,708억원	
		4. 지원형태 : 출연, 지자체보조, 민간보조	
		5. 시행주체 : 한국철도시설공단, 지자체, 민간	
		6. 지방비매칭 : 1,572억원	
		<경비내역>	
		1. 수원-인천복선전철	55,207,000,000
		2. 신안산선복선전철	181,476,400
		3. 별내선 복선전철	49,700,000,000
		4. 신분당선(용산-강남)	27,554,062,000
		5. 수도권광역급행철도	1,648,605,800
		6. 진접선 복선전철	86,031,000,000
		7. 하남선 복선전철	12,094,000,000
		8. 삼성-동탄 광역급행철도	56,053,000,000
		9. 충청권광역철도 1단계	
		10. 도봉산-옥정 복선전철	2,650,000,000
		11. 대구권광역철도	
		12. 안심-하양 복선전철	10,600,000,000
34,095,067,500	14,394,582,400		
0	0		
0	0		
		<사업개요>	
		1. 사업내용 : 지역연구인력양성, 지역특성화기술개발지원	
		2. 사업기간 : 계속	
		3. 지원형태 : 출연	
		4. 시행주체 : 국토교통과학기술진흥원	
		<경비내역>	
		1. 국토교통기술지역특성화(R&D)	8,163,000,000

구 분	세출예산액	세출예산현액	지출액
4500항(프로그램) 광역교통정책	103,343,000,000	103,886,105,500	55,396,455,600
4539세항(단위사업) 대중교통지원(경제)	91,540,000,000	92,083,105,500	54,318,105,600

4541세항(단위사업) 도시BRT(지특)	10,643,000,000	10,643,000,000	0
------------------------	----------------	----------------	---

(단위: 원)

다음연도 이월액	불 용 액	사업 개요 및 경비내역
34,095,067,500	14,394,582,400	
34,016,717,500	3,748,282,400	
		<사업개요>
		1. 사업내용 : 대도시권의 교통난을 해소하기 위하여, 도시를 우회할 수 있는 순환도로 체계 구축
		2. 사업기간 : 계속
		4. 지원형태 : 지자체보조
		5. 시행주체 : 지자체
		6. 지방비매칭 : 444억원
		<경비내역>
		1. 대도시권교통혼잡도로지원 2,304,105,600
		2. 산성터널(화명측)접속도로건설 5,959,000,000
		3. 광주북부 순환도로 3,000,000,000
		4. 옥동-농소 도로건설 1공구 7,173,000,000
		5. 산성터널(금정측) 도로건설 18,600,000,000
		6. 산성터널민간투자사업 4,682,000,000
		7. 을숙도-장림 혼잡도로 2,150,000,000
		8. 상개-매암 혼잡도로 3,500,000,000
		9. 덕천동-아시아드 450,000,000
		10. 용두-담양 혼잡도로 500,000,000
		11. 문전교차로혼잡도로 500,000,000
		12. 상무지구-첨단산단혼잡도로 500,000,000
		13. 삼화맨션-과정교차로혼잡도로 1,000,000,000
		14. 월전동-무진로혼잡도로 3,000,000,000
		15. 식만-사상혼잡도로 1,000,000,000
0	10,643,000,000	
		<사업개요>
		1. 사업내용 : 광역 간선급행버스체계 구축
		2. 사업기간 : 계속
		3. 사업규모 : 947억원
		4. 지원형태 : 지자체보조
		5. 시행주체 : 지자체
		6. 지방비매칭 : 106억원
		<경비내역>

구 분	세출예산액	세출예산현액	지 출 액
4542세항(단위사업) 환승체계구축(지특)	1,000,000,000	1,000,000,000	1,000,000,000
4544세항(단위사업) 대도시권광역교통계획수립	160,000,000	160,000,000	78,350,000
140장(분야) 국토및지역개발	699,237,000,000	785,074,549,230	691,715,691,390
142관(부문) 지역및도시	469,509,000,000	474,608,345,360	445,711,913,410
5500항(프로그램) 지역개발	155,304,000,000	159,055,345,360	154,566,899,000
5551세항(단위사업) 개발제한구역지원	145,025,000,000	145,112,272,000	143,220,090,750
5554세항(단위사업) 초광역 개발권 시범사업 지원	10,279,000,000	13,943,073,360	11,346,808,250

(단위: 원)

다음연도 이월액	불 용 액	사업 개요 및 경비내역
		1. 광역BRT 구축
0	0	
		<사업개요>
		1. 사업내용 : 주요교통 결절점에 환승센터 구축사업
		2. 사업기간 : 계속
		3. 사업규모 : 1,788억원
		4. 지원형태 : 지자체보조
		5. 시행주체 : 지자체
		6. 지방비매칭 : 23억원
		<경비내역>
		1. 환승센터구축지원 1,000,000,000
78,350,000	3,300,000	
		<사업개요>
		1. 사업내용 : 광역교통개선대책을 통해 대상사업 점검
		2. 사업기간 : 계속
		3. 지원형태 : 직접수행
		4. 시행주체 : 국가
		<경비내역>
		1. 광역교통개선대책평가용역 78,350,000
83,514,405,500	9,844,452,340	
27,046,754,290	1,849,677,660	
2,725,365,530	1,763,080,830	
642,823,600	1,249,357,650	
		<사업개요>
		1. 사업내용 : 개발제한구역 보전관리
		2. 사업기간 : 계속
		3. 지원형태 : 직접수행, 지자체보조
		4. 시행주체 : 국가, 지자체
		5. 지방비매칭 : 120억원
		<경비내역>
		1. 개발제한구역관리 143,220,090,750
2,082,541,930	513,723,180	
		<사업개요>

구 분	세출예산액	세출예산현액	지출액
5600항(프로그램) 도시정책	303,865,000,000	305,213,000,000	281,990,907,570
5640세항(단위사업) 기반시설부담금운영	630,000,000	1,978,000,000	1,911,907,570
5641세항(단위사업) 도시재생	303,235,000,000	303,235,000,000	280,079,000,000
5700항(프로그램) 국토정보관리	10,340,000,000	10,340,000,000	9,154,106,840
5737세항(단위사업) 개발부담금 징수 및 관리	10,340,000,000	10,340,000,000	9,154,106,840

다음연도 이월액	불 용 액	사업 개요 및 경비내역
		1. 사업내용 : 해안 및 내륙권 발전을 위한 연계 2. 사업기간 : '13-'20 3. 사업규모 : 1,749억원 (21개사업) 4. 지원형태 : 지자체보조 5. 시행주체 : 지자체 6. 지방비매칭 : 102억원
		<경비내역> 1. 해안및내륙권발전사업지원 8,279,000,000 2. 발전거점형 지역계획 시범사업(핵심관광지 육성 연계) 3,067,808,250
23,156,000,000	66,092,430	
0	66,092,430	
		<사업개요> 1. 사업내용 : 기반시설부담금 환급금 지급 2. 사업기간 : 계속 3. 지원형태 : 직접수행 4. 시행주체 : 국가
		<경비내역> 1. 기반시설부담금환급및수수료지원 1,911,907,570
23,156,000,000	0	
		<사업개요> 1. 사업내용 : 도시환경 불량지역 정비 개량 2. 사업기간 : 계속 3. 지원형태 : 지자체보조 4. 시행주체 : 지자체 5. 지방비매칭 : 3,032억원
		<경비내역> 1. 도시재생사업 280,079,000,000
1,165,388,760	20,504,400	
1,165,388,760	20,504,400	
		<사업개요> 1. 사업내용 : 개발부담금 위임수수료 및 소송반환금 지급 2. 사업기간 : 계속 3. 지원형태 : 직접수행

구 분	세 출 예 산 액	세 출 예 산 현 액	지 출 액
143관(부문) 산업단지	229,728,000,000	310,466,203,870	246,003,777,980
6000항(프로그램) 산업단지개발및지원	229,728,000,000	310,466,203,870	246,003,777,980
6040세 항(단위사업) 산업단지진입도로지원	229,728,000,000	310,466,203,870	246,003,777,980

(단위: 원)

다음연도 이월액	불 용 액	사업 개요 및 경비내역
		4. 시행주체 : 국가
		<경비내역>
		1. 개발부담금 징수 및 관리 9,154,106,840
56,467,651,210	7,994,774,680	
56,467,651,210	7,994,774,680	
56,467,651,210	7,994,774,680	
		<사업개요>
		1. 사업내용 : 산업단지 진입도로 건설지원
		2. 사업기간 : 계속
		3. 지원형태 : 직접수행
		4. 시행주체 : 국가
		<경비내역>
		1. 구미국가산단진입도로 24,256,420,510
		2. 장항생태국가산단진입도로 8,376,544,140
		3. 빛그린국가산단진입도로 8,589,485,630
		4. 대구사이언스국가산단진입도로 4,143,266,290
		5. 과산유기산단진입도로 2,528,968,990
		6. 예산신소재산단진입도로 59,704,190
		7. 부산방사선산단진입도로 4,693,290,300
		8. 평택고덕산단진입도로 22,689,661,390
		9. 원주부론산단진입도로 4,329,690,730
		10. 보은첨단산단진입도로 5,843,982,690
		11. 아산2테크노산단진입도로 2,639,426,520
		12. 서산도시형산단진입도로
		13. 익산국가식품산단진입도로 9,369,626,600
		14. 칠곡왜관3산단진입도로 604,718,020
		15. 부산오리산단진입도로 2,557,140,310
		16. 대전하소산단진입도로 5,271,681,230
		17. 울산테크노산단진입도로 305,695,370
		18. 충주메가폴리스산단진입도로 4,629,144,910
		19. 천안동부바이오산단진입도로 4,816,033,340
		20. 아산음봉단산진입도로 2,942,449,200
		21. 여수울촌제2산단진입도로 4,998,791,550
		22. 광양세풍산단진입도로 1,958,989,620

구 분

세출예산액

세출예산현액

지 출 액

(단위: 원)

다음연도 이월액	불 용 액	사업 개요 및 경비내역	
		23. 광양황금산단진입도로	3,402,648,100
		24. 담양산단진입도로	4,398,674,820
		25. 경산4산단진입도로	3,648,686,030
		26. 창원동전산단진입도로	4,213,427,110
		27. 고흥도양산단진입도로	
		28. 오송제2생명산단진입도로	21,957,780,230
		29. 남공주산단진입도로	898,944,160
		30. 묘도산단진입도로	1,717,865,830
		31. 파주법원2산단진입도로	5,730,826,210
		32. 김해사이언스산단진입도로	1,844,507,790
		33. 양산석계2산단진입도로	1,308,353,470
		34. 진천은암산단진입도로	3,385,006,350
		35. 울산HTV산단진입도로	29,381,860
		36. 평동3차산단진입도로	4,299,497,410
		37. 남원산단진입도로	822,009,410
		38. 옥산국사산단진입도로	10,850,000
		39. 오창테크노산단진입도로	1,048,112,000
		40. 옥천제2의료기기산단진입도로	1,727,343,870
		41. 내포신도시첨단산단진입도로	4,428,650,000
		42. 천안LG가전산단진입도로	1,785,846,520
		43. 완주테크노(2단계)산단진입도로	1,654,711,780
		44. 김해이지산단진입도로	5,212,770,360
		45. 국제과학벨트(신동)산단진입도로	13,458,264,180
		46. GW산단산단진입도로	3,360,795,860
		47. 장현도시첨단산단진입도로	
		48. 대전평촌산단진입도로	5,109,141,200
		49. 남구도시첨단산단진입도로	1,188,610,000
		50. 울산에너지융합산단진입도로	2,264,747,780
		51. 울산모바일테크노산단진입도로	1,967,496,060
		52. 평택신재생산단진입도로	1,089,418,090
		53. 진천성본산단진입도로	1,965,466,440
		54. 진천송두산단진입도로	3,406,445,260
		55. 청주에어로폴리스산단진입도로	2,508,197,940
		56. 아산탕정산단진입도로	6,508,259,000
		57. 경주제내산단진입도로	
		58. 양산덕계월라산단진입도로	1,300,000,000
		59. 진천에스폼산단진입도로	39,967,900

구 분	세출예산액	세출예산현액	지 출 액
(제주특별자치도계정)	60,431,000,000	60,431,000,000	60,431,000,000
120장(분야) 교통및물류	41,946,000,000	41,946,000,000	41,946,000,000
121관(부문) 도로	34,141,000,000	34,141,000,000	34,141,000,000
1600항(프로그램) 국도건설	4,874,000,000	4,874,000,000	4,874,000,000
1650세항(단위사업) 제주 구국도 건설	4,874,000,000	4,874,000,000	4,874,000,000
1700항(프로그램) 도로관리	29,267,000,000	29,267,000,000	29,267,000,000
1751세항(단위사업) 제주 구국도 유지관리	29,267,000,000	29,267,000,000	29,267,000,000

(단위: 원)

다음연도 이월액	불 용 액	사업 개요 및 경비내역	
		60. 광주남부산단진입도로	198,000,000
		61. 금왕테크노산단진입도로	216,705,900
		62. 김포학운6산단진입도로	386,773,830
		63. 김해대동침단산단진입도로	557,420,000
		64. 밀양나노국가산단진입도로	203,699,700
		65. 사천항공국가산단진입도로	113,399,700
		66. 아산음봉복합산단진입도로	69,214,000
		67. 전주탄소산단진입도로	
		68. 제천제3산단진입도로	227,661,600
		69. 진주항공국가산단진입도로	417,199,700
		70. 창녕영남산단진입도로	316,289,000
		71. 동두천국가산단진입도로	
		72. 빛그린산단광주방면진입도로	
0	0		
0	0		
0	0		
0	0		
0	0		
		<사업개요>	
		1. 사업내용 : 제주지역 국제자유도시 건설을 위한 기반 교통시설 확충	
		2. 사업기간 : 계속	
		3. 사업규모 : 1,765억원	
		4. 지원형태 : 지자체보조	
		5. 시행주체 : 지자체	
		<경비내역>	
		1. 제주 구국도 건설지원	971,000,000
		2. 아라-회천 구국도건설	3,903,000,000
0	0		
0	0		
		<사업개요>	
		1. 사업내용 : 제주지방국토관리청의 제주특별자치도 이관에 따른 구국도 유지보수 예산 지원	
		2. 사업기간 : 계속	
		3. 지원형태 : 지자체보조	

구 분	세출예산액	세출예산현액	지출액
126관(부문) 물류등기타	7,805,000,000	7,805,000,000	7,805,000,000
4500항(프로그램) 광역교통정책	4,100,000,000	4,100,000,000	4,100,000,000
4531세항(단위사업) 주차환경개선지원(제주)	4,000,000,000	4,000,000,000	4,000,000,000
4547세항(단위사업) 공공형택시지원	100,000,000	100,000,000	100,000,000
7000항(프로그램) 국토교통행정지원	3,705,000,000	3,705,000,000	3,705,000,000
7060세항(단위사업) 제주 도로관리단 지원	3,705,000,000	3,705,000,000	3,705,000,000

(단위: 원)

다음연도 이월액	불 용 액	사업 개요 및 경비내역
		4. 시행주체 : 지자체
		<경비내역>
		1. 제주구국도유지관리 29,260,000,000
		2. 제주구국도공무원부담금 7,000,000
0	0	
0	0	
0	0	
		<사업개요>
		1. 사업내용 : 지역의 주차난 완화 사업 지원
		2. 사업기간 : 계속
		3. 지원형태 : 지자체보조
		4. 시행주체 : 지자체
		5. 지방비매칭 : 40억원
		<경비내역>
		1. 주차환경개선지원(제주) 4,000,000,000
0	0	
		<사업개요>
		1. 사업내용 : 대중교통기반 취약지역주민 이동권보장지원
		2. 사업기간 : '18~'22
		3. 지원형태 : 지자체보조
		4. 시행주체 : 지자체
		5. 지방비매칭 : 10억원
		<경비내역>
		1. 공공형택시지원(제주) 100,000,000
0	0	
0	0	
		<사업개요>
		1. 사업내용 : 제주지방국토관리청 이관에 따른 이체인력 인건비, 기본경비 등 경상경비 지원
		2. 사업기간 : 계속
		3. 지원형태 : 지자체보조
		4. 시행주체 : 지자체

구 분	세출예산액	세출예산현액	지출액
140장(분야) 국토및지역개발	18,485,000,000	18,485,000,000	18,485,000,000
141관(부문) 수자원	12,060,000,000	12,060,000,000	12,060,000,000
5300항(프로그램) 하천관리및홍수예보	12,060,000,000	12,060,000,000	12,060,000,000
5332세항(단위사업) 지방하천정비지원	12,060,000,000	12,060,000,000	12,060,000,000
142관(부문) 지역및도시	6,425,000,000	6,425,000,000	6,425,000,000
5500항(프로그램) 지역개발	3,000,000,000	3,000,000,000	3,000,000,000
5554세항(단위사업) 제주국제자유도시기반시설 지원	3,000,000,000	3,000,000,000	3,000,000,000
5600항(프로그램) 도시정책	3,425,000,000	3,425,000,000	3,425,000,000
5641세항(단위사업) 도시활력증진지역개발	3,425,000,000	3,425,000,000	3,425,000,000

(단위: 원)

다음연도 이월액	불 용 액	사업 개요 및 경비내역
		<경비내역>
		1. 제주 도로관리단 지원 3,705,000,000
0	0	
0	0	
0	0	
0	0	
		<사업개요>
		1. 사업내용 : 전국 지방하천정비 지원
		2. 사업기간 : 계속
		3. 지원형태 : 지자체보조
		4. 시행주체 : 지자체
		5. 지방비매칭 : 5,425억원
		<경비내역>
		1. 지방하천 정비(제주) 12,060,000,000
0	0	
0	0	
0	0	
		<사업개요>
		1. 사업내용 : 제주국제자유도시 기반시설 지원
		2. 사업기간 : 계속
		3. 사업규모 : 1,292억원
		4. 지원형태 : 지자체보조
		5. 시행주체 : 지자체
		<경비내역>
		1. 제주국제자유도시기반시설지원(선도프로젝트) 3,000,000,000
0	0	
0	0	
		<사업개요>
		1. 사업내용 : 도시환경 불량지역 정비 개량
		2. 사업기간 : 계속
		3. 지원형태 : 지자체보조
		4. 시행주체 : 지자체
		5. 지방비매칭 : 34억원

구 분	세출예산액	세출예산현액	지 출 액
(세종특별자치시계정)	15,329,000,000	19,839,760,840	19,173,281,420
120장(분야) 교통및물류	1,050,000,000	1,050,000,000	1,050,000,000
126관(부문) 물류등기타	1,050,000,000	1,050,000,000	1,050,000,000
4500항(프로그램) 광역교통정책	1,050,000,000	1,050,000,000	1,050,000,000
4531세항(단위사업) 주차환경개선지원(세종)	1,000,000,000	1,000,000,000	1,000,000,000
4548세항(단위사업) 공공형택시지원	50,000,000	50,000,000	50,000,000
140장(분야) 국토및지역개발	14,279,000,000	18,789,760,840	18,123,281,420
141관(부문) 수자원	5,420,000,000	5,420,000,000	5,420,000,000
5300항(프로그램) 하천관리및홍수예보	5,420,000,000	5,420,000,000	5,420,000,000
5333세항(단위사업) 지방하천정비지원	5,420,000,000	5,420,000,000	5,420,000,000

(단위: 원)

다음연도 이월액	불 용 액	사업 개요 및 경비내역
		<경비내역>
		1. 도시활력증진지역개발(제주) 3,425,000,000
535,148,850	131,330,570	
0	0	
0	0	
0	0	
0	0	
		<사업개요>
		1. 사업내용 : 지역의 주차난 완화 사업 지원
		2. 사업기간 : 계속
		3. 지원형태 : 지자체보조
		4. 시행주체 : 지자체
		5. 지방비매칭 : 10억원
		<경비내역>
		1. 주차환경개선지원(세종) 1,000,000,000
0	0	
		<사업개요>
		1. 사업내용 : 대중교통기반 취약지역주민 이동권보장지원
		2. 사업기간 : '18~'22
		3. 지원형태 : 지자체보조
		4. 시행주체 : 지자체
		5. 지방비매칭 : 0.5억원
		<경비내역>
		1. 공공형택시지원(세종) 50,000,000
535,148,850	131,330,570	
0	0	
0	0	
0	0	
		<사업개요>
		1. 사업내용 : 지방하천정비 지원
		2. 사업기간 : 계속
		3. 지원형태 : 지자체보조

구 분	세출예산액	세출예산현액	지출액
143관(부문) 산업단지	8,859,000,000	13,369,760,840	12,703,281,420
6000항(프로그램) 산업단지개발및지원	8,859,000,000	13,369,760,840	12,703,281,420
6040세항(단위사업) 산업단지진입도로지원	8,859,000,000	13,369,760,840	12,703,281,420

(단위: 원)

다음연도 이월액	불 용 액	사업 개요 및 경비내역
		4. 시행주체 : 지자체
		5. 지방비매칭 : 54억원
		<경비내역>
		1. 지방하천 정비(세종) 5,420,000,000
535,148,850	131,330,570	
535,148,850	131,330,570	
535,148,850	131,330,570	
		<사업개요>
		1. 사업내용 : 산업단지 진입도로 건설
		2. 사업기간 : 계속
		3. 지원형태 : 직접수행
		4. 시행주체 : 국가
		<경비내역>
		1. 세종전의2산단진입도로(세종) 1,730,393,220
		2. 세종명학산단진입도로(세종) 8,520,704,500
		3. 세종첨단산단진입도로(세종) 2,452,183,700

2) 총액계상 사업집행명세서

□ 총괄

구 분	세출예산액 (A)	예산결정후 증감액 (B)		
		전년도이월액/ 초과지출승인액	예비비	전용
합 계	1,233,408,000,000	94,446,158,590	0	7,100,000,000
		0	0	-20,539,733,000
교통시설특별회계	1,233,408,000,000	94,446,158,590	0	7,100,000,000
		0	0	-20,539,733,000
(도로계정)	1,233,408,000,000	94,446,158,590	0	7,100,000,000
		0	0	-20,539,733,000
120장(분야) 교통및물류	1,233,408,000,000	94,446,158,590	0	7,100,000,000
		0	0	-20,539,733,000
121관(부문) 도로	1,233,408,000,000	94,446,158,590	0	7,100,000,000
		0	0	-20,539,733,000
1700항(프로그램) 도로관리	1,233,408,000,000	94,446,158,590	0	7,100,000,000
		0	0	-20,539,733,000
1731세항(단위사업) 도로안 전 및 환경개선(총액계상)	207,903,000,000	12,082,944,880	0	0
		0	0	0
461세세항(세부사업) 도로 안전 및 환경개선	207,903,000,000	12,082,944,880	0	0
		0	0	0
210목 운영비	1,000,000,000	778,673,420	0	0
		0	0	0
420목 건설비	206,903,000,000	11,304,271,460	0	0
		0	0	0
1733세항(단위사업) 도로보 수(총액계상)	1,025,505,000,000	82,363,213,710	0	7,100,000,000
		0	0	-20,539,733,000
461세세항(세부사업) 도로 유지보수	561,505,000,000	52,985,763,650	0	0
		0	0	-6,070,733,000
110목 인건비	21,640,000	0	0	0
		0	0	0
210목 운영비	13,565,400,000	9,385,207,000	0	0
		0	0	0
320목 민간이전	3,960,000	0	0	0
		0	0	0
420목 건설비	535,314,000,000	42,734,242,250	0	0
		0	0	-6,070,733,000
430목 유형자산	12,600,000,000	866,314,400	0	0
		0	0	0
462세세항(세부사업) 도로 구조물기능개선	464,000,000,000	29,377,450,060	0	7,100,000,000
		0	0	-14,469,000,000

(단위: 원)

이용 및 이체	세출예산현액 (C)=A+B	지출액	다음연도 이월액	불용액
0	1,314,414,425,590	1,207,943,575,520	95,412,224,990	11,058,625,080
0				
0	1,314,414,425,590	1,207,943,575,520	95,412,224,990	11,058,625,080
0				
0	1,314,414,425,590	1,207,943,575,520	95,412,224,990	11,058,625,080
0				
0	1,314,414,425,590	1,207,943,575,520	95,412,224,990	11,058,625,080
0				
0	1,314,414,425,590	1,207,943,575,520	95,412,224,990	11,058,625,080
0				
0	219,985,944,880	200,386,250,800	17,622,873,090	1,976,820,990
0				
0	219,985,944,880	200,386,250,800	17,622,873,090	1,976,820,990
0				
0	1,778,673,420	1,156,223,420	586,800,000	35,650,000
0				
0	218,207,271,460	199,230,027,380	17,036,073,090	1,941,170,990
0				
0	1,094,428,480,710	1,007,557,324,720	77,789,351,900	9,081,804,090
0				
0	608,420,030,650	548,893,064,560	54,814,768,230	4,712,197,860
0				
0	21,640,000	21,640,000	0	0
0				
0	22,950,607,000	18,277,042,080	3,382,622,300	1,290,942,620
0				
0	3,960,000	1,353,600	0	2,606,400
0				
0	571,977,509,250	517,267,654,130	51,320,645,930	3,389,209,190
0				
0	13,466,314,400	13,325,374,750	111,500,000	29,439,650
0				
0	486,008,450,060	458,664,260,160	22,974,583,670	4,369,606,230
0				

구 분	세출예산액 (A)	예산결정후 증감액 (B)		
		전년도이월액/ 초과지출승인액	예비비	전용
210목 운영비	31,100,000,000	1,388,043,980	0	7,100,000,000
		0	0	0
420목 건설비	432,900,000,000	27,989,406,080	0	0
		0	0	-14,469,000,000

이용 및 이체	세출예산현액 (C)=A+B	지출액	다음연도 이월액	불용액
0 0	39,588,043,980	37,695,475,900	1,255,272,410	637,295,670
0 0	446,420,406,080	420,968,784,260	21,719,311,260	3,732,310,560

□ 총액계상사업 집행명세서

구 분	세부사업	세출예산액 (A)	예산결정후 증감액 (B)		
			전년도이월액/ 초과지출승인액	예비비	전용
합 계		1,233,408,000,000	94,446,158,590	0	7,100,000,000
			0	0	-20,539,733,000
교통시설특별회계		1,233,408,000,000	94,446,158,590	0	7,100,000,000
			0	0	-20,539,733,000
(도로계정)		1,233,408,000,000	94,446,158,590	0	7,100,000,000
			0	0	-20,539,733,000
도로보수	도로유지보수	561,505,000,000	52,985,763,650	0	0
			0	0	-6,070,733,000
	도로구조물기능개선	464,000,000,000	29,377,450,060	0	7,100,000,000
			0	0	-14,469,000,000
도로안전 및 환 경개선	도로안전 및 환경개 선	207,903,000,000	12,082,944,880	0	0
			0	0	0

(단위: 원)

이용 및 이체	세출예산현액 (C) = A+B	지출액	다음연도 이월액	불용액
0	1,314,414,425,590	1,207,943,575,520	95,412,224,990	11,058,625,080
0				
0	1,314,414,425,590	1,207,943,575,520	95,412,224,990	11,058,625,080
0				
0	1,314,414,425,590	1,207,943,575,520	95,412,224,990	11,058,625,080
0				
0	608,420,030,650	548,893,064,560	54,814,768,230	4,712,197,860
0				
0	486,008,450,060	458,664,260,160	22,974,583,670	4,369,606,230
0				
0	219,985,944,880	200,386,250,800	17,622,873,090	1,976,820,990
0				

3) 수입대체경비 사용명세서

(1) 수입대체경비 사용명세서

세입결산명세서

구 분	세입예산액	이체등증감액	세입예산현액 (A)	정수결정액
합 계	3,902,000,000	0	3,902,000,000	1,906,237,410
일반회계	3,886,000,000	0	3,886,000,000	1,906,237,410
14관 수입대체경비수입	3,886,000,000	0	3,886,000,000	1,906,237,410
65항 면허료및수수료	2,302,000,000	0	2,302,000,000	305,181,580
651목 면허료및수수료	2,302,000,000	0	2,302,000,000	305,181,580
69항 잡수입	1,584,000,000	0	1,584,000,000	1,601,055,830
691목 기타잡수입	1,584,000,000	0	1,584,000,000	1,601,055,830
지역발전특별회계	16,000,000	0	16,000,000	0
(경제발전계정)	16,000,000	0	16,000,000	0
14관 수입대체경비수입	16,000,000	0	16,000,000	0
69항 잡수입	16,000,000	0	16,000,000	0
691목 기타잡수입	16,000,000	0	16,000,000	0

(단위: 원)

수 납 액 (B)	불납결손액	미 수 납 액	초과수입수납액 (B-A)	예산현액대비 증감사유
1,788,461,010	0	117,776,400	-2,113,538,990	
1,788,461,010	0	117,776,400	-2,097,538,990	
1,788,461,010	0	117,776,400	-2,097,538,990	
305,181,580	0	0	-1,996,818,420	
305,181,580	0	0	-1,996,818,420	
1,483,279,430	0	117,776,400	-100,720,570	
1,483,279,430	0	117,776,400	-100,720,570	
0	0	0	-16,000,000	
0	0	0	-16,000,000	
0	0	0	-16,000,000	
0	0	0	-16,000,000	
0	0	0	-16,000,000	

□ 세출결산명세서

구 분	세출예산액 (A)	예산결정후 증감액 (B)		
		전년도이월액/ 초과지출승인액	전용	이용 및 이체
합 계	485,000,000	0	0	0
		43,268,000	0	0
일반회계	485,000,000	0	0	0
		43,268,000	0	0
120장(분야) 교통및물류	485,000,000	0	0	0
		43,268,000	0	0
125관(부문) 항공·공항	485,000,000	0	0	0
		43,268,000	0	0
3600항(프로그램) 항공발전지원	485,000,000	0	0	0
		43,268,000	0	0
3634세항(단위사업) 항공안전 검사수입대체	485,000,000	0	0	0
		43,268,000	0	0
220목 예비	485,000,000	0	0	0
		43,268,000	0	0

(단위: 원)

세출예산현액 (C)=A+B	지출액	다음연도이월액	불용액	초과지출액
528,268,000	507,825,230	0	20,442,770	29,286,000
528,268,000	507,825,230	0	20,442,770	29,286,000
528,268,000	507,825,230	0	20,442,770	29,286,000
528,268,000	507,825,230	0	20,442,770	29,286,000
528,268,000	507,825,230	0	20,442,770	29,286,000
528,268,000	507,825,230	0	20,442,770	29,286,000
528,268,000	507,825,230	0	20,442,770	29,286,000

(2) 수입금마련지출 사용명세서

세입결산명세서

구 분	세입예산액	이체등증감액	세입예산현액 (A)	징수결정액
				해 당

세출결산명세서

구 분	세출예산액 (A)	예산결정후 증감액 (B)		
		전년도이월액/ 초과지출승인액	전용	이용 및 이체
				해 당

(3) 초과수입금 사용명세서

세입결산명세서

구 분	세입예산액	이체등증감액	세입예산현액 (A)	징수결정액
				해 당

세출결산명세서

구 분	세출예산액 (A)	예산결정후 증감액 (B)		
		전년도이월액/ 초과지출승인액	전용	이용 및 이체
				해 당

(단위: 원)

수 납 액 (B)	불납결손액	미 수 납 액	초과수입수납액 (B-A)	예산현액대비 증감사유
없	음			

(단위: 원)

세출예산현액 (C)=A+B	지 출 액	다음연도 이월액	불 용 액	초과지출액
없	음			

(단위: 원)

수 납 액 (B)	불납결손액	미 수 납 액	초과수입수납액 (B-A)	예산현액대비 증감사유
없	음			

(단위: 원)

세출예산현액 (C)=A+B	지 출 액	다음연도 이월액	불 용 액	초과지출액
없	음			

4) 이월명세서

구 분	세출예산액	세출예산현액
합 계	5,774,901,362,000	6,296,822,572,330
일반회계	636,514,009,000	652,590,984,160
080장(분야) 사회복지	12,476,000,000	16,408,021,110
081관(부문) 기초생활보장	1,734,000,000	1,876,737,000
1000항(프로그램) 주택시장안정및주거복지향상	1,734,000,000	1,876,737,000
1034세항(단위사업) 주택정책지원	1,734,000,000	1,876,737,000
210목 운영비	1,634,000,000	1,689,010,000
260목 연구용역비	100,000,000	187,727,000
088관(부문) 주택	10,742,000,000	14,531,284,110
1000항(프로그램) 주택시장안정및주거복지향상	10,742,000,000	14,531,284,110
1031세항(단위사업) 주택가격조사지원	9,736,000,000	11,397,251,040
260목 연구용역비	2,498,000,000	4,159,251,040
320목 민간이전	7,238,000,000	7,238,000,000
1036세항(단위사업) 주거환경개선지원	1,006,000,000	3,134,033,070
210목 운영비	6,000,000	2,134,033,070
320목 민간이전	1,000,000,000	1,000,000,000
120장(분야) 교통및물류	75,444,371,000	77,739,792,670
122관(부문) 철도	3,250,000,000	4,211,925,630
2700항(프로그램) 철도안전및운영	3,250,000,000	4,211,925,630
2733세항(단위사업) 철도정책지원	3,250,000,000	4,211,925,630
260목 연구용역비	3,250,000,000	4,211,925,630
125관(부문) 항공·공항	117,000,000	256,690,500
3600항(프로그램) 항공발전지원	117,000,000	256,690,500
3635세항(단위사업) 항공인력양성	117,000,000	256,690,500
210목 운영비	117,000,000	256,690,500
126관(부문) 물류등기타	72,077,371,000	73,271,176,540
4000항(프로그램) 물류정책	370,000,000	454,350,000
4034세항(단위사업) 물류산업지원	370,000,000	454,350,000
260목 연구용역비	370,000,000	454,350,000
4100항(프로그램) 국토교통연구개발	2,155,000,000	3,257,956,170

(단위: 원)

지출액	다음연도 이월액		불응액	이월사유
	명시이월	사고이월		
5,574,909,765,090	0	604,420,832,910	117,491,974,330	
598,873,813,340	0	46,263,183,490	7,453,987,330	
12,180,735,100	0	3,277,127,360	950,158,650	
584,135,140	0	941,621,000	350,980,860	
584,135,140	0	941,621,000	350,980,860	
584,135,140	0	941,621,000	350,980,860	
496,408,140	0	841,621,000	350,980,860	절대공기 부족
87,727,000	0	100,000,000	0	용역 계약에 따른 임차공고 중
11,596,599,960	0	2,335,506,360	599,177,790	
11,596,599,960	0	2,335,506,360	599,177,790	
10,104,760,530	0	1,090,312,720	202,177,790	
3,779,960,530	0	373,192,720	6,097,790	절대공기 부족
6,324,800,000	0	717,120,000	196,080,000	절대공기 부족
1,491,839,430	0	1,245,193,640	397,000,000	
1,267,033,070	0	500,000,000	367,000,000	임차공고 후 지출원인행위까지 잠기간 소요
224,806,360	0	745,193,640	30,000,000	절대공기 부족
64,361,041,390	0	9,850,001,330	3,528,749,950	
1,659,872,560	0	2,147,390,000	404,663,070	
1,659,872,560	0	2,147,390,000	404,663,070	
1,659,872,560	0	2,147,390,000	404,663,070	
1,659,872,560	0	2,147,390,000	404,663,070	절대공기 부족
193,065,500	0	53,375,000	10,250,000	
193,065,500	0	53,375,000	10,250,000	
193,065,500	0	53,375,000	10,250,000	
193,065,500	0	53,375,000	10,250,000	집행잔액
62,508,103,330	0	7,649,236,330	3,113,836,880	
282,649,500	0	152,500,400	19,200,100	
282,649,500	0	152,500,400	19,200,100	
282,649,500	0	152,500,400	19,200,100	집행잔액
1,747,837,840	0	1,443,779,000	66,339,330	

구 분	세 출에 산액	세 출에 산현액
4141세항(단위사업) 국토교통기술역량강화(R&D)	367,000,000	481,543,860
260목 연구용역비	367,000,000	481,543,860
4148세항(단위사업) 정책연구개발(R&D)	1,788,000,000	2,776,412,310
260목 연구용역비	1,788,000,000	2,776,412,310
4200항(프로그램) 국토교통정보화	23,058,000,000	24,029,383,220
4232세항(단위사업) 철도정보화(정보화)	818,000,000	818,000,000
260목 연구용역비	818,000,000	818,000,000
4234세항(단위사업) 항공정보화사업(정보화)	100,000,000	246,190,000
430목 유형자산	100,000,000	246,190,000
4241세항(단위사업) 건설사업정보화(정보화)	6,829,000,000	8,197,163,220
210목 운영비	537,000,000	557,350,000
260목 연구용역비	3,808,000,000	4,712,513,220
430목 유형자산	2,484,000,000	2,927,300,000
4244세항(단위사업) 건축정보화(정보화)	5,996,000,000	5,996,000,000
210목 운영비	3,608,000,000	3,608,000,000
260목 연구용역비	2,388,000,000	2,388,000,000
4249세항(단위사업) 국토교통행정정보화(정보화)	682,000,000	682,000,000
260목 연구용역비	682,000,000	682,000,000
4263세항(단위사업) 부동산행정정보화	8,633,000,000	8,090,030,000
210목 운영비	8,633,000,000	8,090,030,000
4300항(프로그램) 건설정책지원	13,790,000,000	13,348,900,000
4310세항(단위사업) 해외인프라시장개척	13,790,000,000	13,348,900,000
260목 연구용역비	5,450,000,000	5,450,000,000
420목 건설비	8,340,000,000	7,898,900,000
4400항(프로그램) 국토교통인재개발	570,000,000	570,000,000
4434세항(단위사업) 국토교통역량교육사업	570,000,000	570,000,000
210목 운영비	570,000,000	570,000,000
4600항(프로그램) 자동차및 교통정책	700,000,000	1,443,344,000

(단위: 원)

지출액	다음연도 이월액		불용액	이월사유
	명시이월	사고이월		
114,543,860	0	358,000,000	9,000,000	
114,543,860	0	358,000,000	9,000,000	절대공기 부족
1,633,293,980	0	1,085,779,000	57,339,330	
1,633,293,980	0	1,085,779,000	57,339,330	협상에 의한 계약체결의 방법으로 발주 후 계약, 용역완료까지 필수 소요시간 부족
19,614,772,500	0	2,990,633,500	1,423,977,220	
697,894,750	0	92,510,000	27,595,250	
697,894,750	0	92,510,000	27,595,250	절대공기 부족
197,128,080	0	24,330,000	24,731,920	
197,128,080	0	24,330,000	24,731,920	절대공기 부족
5,462,481,480	0	2,054,175,000	680,506,740	
101,982,350	0	195,300,000	260,067,650	절대공기 부족
2,830,823,730	0	1,487,075,000	394,614,490	절대공기 부족
2,529,675,400	0	371,800,000	25,824,600	절대공기 부족
5,581,307,630	0	259,418,500	155,273,870	
3,528,684,830	0	38,318,500	40,996,670	절대공기 부족
2,052,622,800	0	221,100,000	114,277,200	절대공기 부족
334,060,460	0	299,850,000	48,089,540	
334,060,460	0	299,850,000	48,089,540	절대공기 부족
7,341,900,100	0	260,350,000	487,779,900	
7,341,900,100	0	260,350,000	487,779,900	절대공기 부족
11,867,793,340	0	1,066,595,980	414,510,680	
11,867,793,340	0	1,066,595,980	414,510,680	
5,306,873,590	0	78,320,000	64,806,410	절대공기 부족
6,560,919,750	0	988,275,980	349,704,270	절대공기 부족
501,835,400	0	22,500,000	45,664,600	
501,835,400	0	22,500,000	45,664,600	
501,835,400	0	22,500,000	45,664,600	교육생이 계획대비 현저하게 미달되어 정상적인 과업수행이 불가능 -이에 따라 원활한 과업수행을 위해 용역 계약기간을 변경(당초 '18.12.20.까지 -> 변경 '19.3.21.까지)
1,173,957,870	0	233,339,900	36,046,230	

구 분	세 출에 산액	세 출에 산현액
4631세항(단위사업) 교통사고예방및피해 자보호	100,000,000	238,540,000
260목 연구용역비	100,000,000	238,540,000
4639세항(단위사업) 교통계획 및 평가	600,000,000	1,204,804,000
260목 연구용역비	600,000,000	1,204,804,000
4700항(프로그램) 건설기술정책	680,000,000	700,363,610
4736세항(단위사업) 건설기술제도선진화	680,000,000	700,363,610
260목 연구용역비	680,000,000	700,363,610
7000항(프로그램) 국토교통행정지원	30,754,371,000	29,466,879,540
7011세항(단위사업) 본부기본경비	15,682,400,000	16,951,211,000
210목 운영비	10,766,400,000	11,727,730,000
220목 여비	3,604,000,000	3,686,637,000
240목 업무추진비	812,000,000	799,172,000
260목 연구용역비	500,000,000	737,672,000
7018세항(단위사업) 소속기관기본경비	10,036,971,000	7,967,568,540
210목 운영비	8,175,971,000	6,325,236,410
220목 여비	1,011,000,000	833,263,530
430목 유형자산	850,000,000	809,068,600
7036세항(단위사업) 국토교통정책지원	2,878,000,000	2,916,100,000
210목 운영비	2,878,000,000	2,916,100,000
7040세항(단위사업) 행정능률향상 및 능력 개발	2,157,000,000	1,632,000,000
210목 운영비	2,157,000,000	1,632,000,000
140장(분야) 국토및지역개발	548,593,638,000	558,443,170,380
141관(부문) 수자원	446,545,282,000	443,626,108,430
5300항(프로그램) 하천관리및홍수에보	446,545,282,000	443,626,108,430
5331세항(단위사업) 국가하천정비지원	441,045,282,000	442,270,442,430
260목 연구용역비	5,000,000,000	3,454,040,680
410목 건설보상비	65,116,000,000	66,724,486,670
420목 건설비	370,929,282,000	372,091,915,080

(단위: 원)

지출액	다음연도 이월액		불용액	이월사유
	명시이월	사고이월		
206,336,060	0	26,249,900	5,954,040	
206,336,060	0	26,249,900	5,954,040	절대공기 부족
967,621,810	0	207,090,000	30,092,190	
967,621,810	0	207,090,000	30,092,190	절대공기 부족
398,853,070	0	287,666,050	13,844,490	
398,853,070	0	287,666,050	13,844,490	
398,853,070	0	287,666,050	13,844,490	절대공기 부족
26,920,403,810	0	1,452,221,500	1,094,254,230	
14,987,847,340	0	1,191,660,500	771,703,160	
10,137,075,240	0	884,000,000	706,654,760	기본경비 이월
3,584,981,000	0	101,000,000	656,000	기본경비 이월
776,325,100	0	22,000,000	846,900	기본경비 이월
489,466,000	0	184,660,500	63,545,500	조직역량 강화를 위한 효율적 인력운영방안 연구용역 등 정책연구과제 5건 절대공기 부족에 따른 이월
7,677,167,160	0	84,681,000	205,720,380	
6,111,664,880	0	28,407,000	185,164,530	철도경찰 역사전시관 공사 계약을 체결하였으나 디자인 구성 및 개발로 인해 부득이 시설장비유지비 예산을 이월
806,620,300	0	7,404,000	19,239,230	기본경비 이월
758,881,980	0	48,870,000	1,316,620	주달청 공고('18.11.23) 및 재공고('18.12.5)를 하였음에도 모두 유찰되어 에이엔티코리아(주)와 수의계약을 진행하였으나 해당 물품은 외산제품으로 물품 납품 기간이 60일 정도 소요되어 부득이 자산취득비중 테이저건 구매 비용 예산을 이월
2,833,680,950	0	52,880,000	29,539,050	
2,833,680,950	0	52,880,000	29,539,050	절대공기 부족
1,421,708,360	0	123,000,000	87,291,640	
1,421,708,360	0	123,000,000	87,291,640	조달계약 유찰에 따른 절대공기 부족
522,332,036,850	0	33,136,054,800	2,975,078,730	
433,665,762,000	0	9,027,466,670	932,879,760	
433,665,762,000	0	9,027,466,670	932,879,760	
432,922,360,110	0	8,592,424,720	755,657,600	
1,663,713,330	0	1,627,241,900	163,085,450	절대공기 부족
63,663,957,320	0	3,059,632,360	896,990	보상협의 진행중
367,594,689,460	0	3,905,550,460	591,675,160	회계연도 마감 및 절대공기 부족(계약공기 90일, 부족공기 48일)

구 분	세 출예 산액	세 출예 산현액
5333세항(단위사업) 하천편입토지보상(총액계상)	5,500,000,000	1,355,666,000
410목 건설보상비	5,500,000,000	1,355,666,000
142관(부문) 지역및도시	101,993,356,000	114,762,061,950
5500항(프로그램) 지역개발	2,184,000,000	2,343,354,500
5543세항(단위사업) 해안권및내륙권발전지원	192,000,000	239,000,000
210목 운영비	142,000,000	142,000,000
260목 연구용역비	50,000,000	97,000,000
5547세항(단위사업) 국토정책지원	1,992,000,000	2,104,354,500
260목 연구용역비	1,992,000,000	2,104,354,500
5600항(프로그램) 도시정책	5,914,000,000	6,186,504,090
5632세항(단위사업) 도시개발	955,000,000	999,800,000
260목 연구용역비	955,000,000	999,800,000
5633세항(단위사업) 도시경관및건축문화품격향상	635,000,000	899,970,000
260목 연구용역비	635,000,000	899,970,000
5634세항(단위사업) 건축서비스산업 지원	2,407,000,000	2,769,734,090
260목 연구용역비	2,407,000,000	2,769,734,090
5637세항(단위사업) 스마트시티 지원	1,790,000,000	1,390,000,000
320목 민간이전	1,790,000,000	1,390,000,000
5638세항(단위사업) 국가건축정책위원회 운영	127,000,000	127,000,000
260목 연구용역비	127,000,000	127,000,000
5700항(프로그램) 국토정보관리	7,577,000,000	9,147,048,740
5731세항(단위사업) 부동산공시	190,000,000	190,000,000
260목 연구용역비	190,000,000	190,000,000
5733세항(단위사업) 국유재산관리	482,000,000	572,400,000
210목 운영비	482,000,000	572,400,000
5735세항(단위사업) 국토정보제도선진화	6,905,000,000	8,384,648,740
260목 연구용역비	1,830,000,000	3,334,648,740
420목 건설비	3,610,000,000	3,610,000,000
430목 유형자산	1,465,000,000	1,440,000,000

(단위: 원)

지출액	다음연도 이월액		불용액	이월사유
	명시이월	사고이월		
743,401,890	0	435,041,950	177,222,160	
743,401,890	0	435,041,950	177,222,160	소송진행중
88,644,274,850	0	24,086,588,130	2,031,198,970	
1,156,562,570	0	965,090,900	221,701,030	
106,308,070	0	99,000,000	33,691,930	
59,308,070	0	69,000,000	13,691,930	절대공기 부족
47,000,000	0	30,000,000	20,000,000	절대공기 부족
1,050,254,500	0	866,090,900	188,009,100	
1,050,254,500	0	866,090,900	188,009,100	절대공기 부족
4,632,520,540	0	1,337,245,780	216,737,770	
833,520,090	0	71,914,000	94,365,910	
833,520,090	0	71,914,000	94,365,910	절대공기 부족
678,484,750	0	158,600,000	62,885,250	
678,484,750	0	158,600,000	62,885,250	절대공기 부족
1,973,359,300	0	757,392,180	38,982,610	
1,973,359,300	0	757,392,180	38,982,610	절대공기 부족
1,147,156,400	0	225,614,600	17,229,000	
1,147,156,400	0	225,614,600	17,229,000	절대공기 부족
0	0	123,725,000	3,275,000	
0	0	123,725,000	3,275,000	절대공기 부족
2,941,717,240	0	5,902,724,000	302,607,500	
96,300,000	0	86,400,000	7,300,000	
96,300,000	0	86,400,000	7,300,000	절대공기 부족
386,511,140	0	171,400,000	14,488,860	
386,511,140	0	171,400,000	14,488,860	절대공기 부족
2,458,906,100	0	5,644,924,000	280,818,640	
2,280,638,890	0	832,310,000	221,699,850	절대공기 부족
178,267,210	0	3,372,614,000	59,118,790	절대공기 부족
0	0	1,440,000,000	0	절대공기 부족

구 분	세 출에 산액	세 출에 산현액
5800항(프로그램) 국토지리정보원운영	86,318,356,000	97,085,154,620
5831세항(단위사업) 국토지형관리	86,318,356,000	97,085,154,620
210목 운영비	3,364,243,000	3,297,441,360
260목 연구용역비	81,884,113,000	92,695,757,260
430목 유형자산	1,070,000,000	1,091,956,000
143관(부문) 산업단지	55,000,000	55,000,000
6000항(프로그램) 산업단지개발및지원	55,000,000	55,000,000
6031세항(단위사업) 산업단지지원(일반)	55,000,000	55,000,000
260목 연구용역비	55,000,000	55,000,000
교통시설특별회계	3,690,309,353,000	4,104,108,102,700
(도로계정)	3,592,155,800,000	3,977,439,422,880
120장(분야) 교통및물류	3,592,155,800,000	3,977,439,422,880
121관(부문) 도로	3,592,155,800,000	3,977,439,422,880
1500항(프로그램) 고속도로건설	810,000,000	1,700,531,270
1531세항(단위사업) 고속도로조사설계	810,000,000	1,700,531,270
260목 연구용역비	500,000,000	885,031,270
420목 건설비	310,000,000	815,500,000
1600항(프로그램) 국도건설	2,026,076,000,000	2,263,748,051,600
1631세항(단위사업) 일반국도조사설계	46,144,000,000	60,286,555,220
210목 운영비	78,000,000	319,700,000
260목 연구용역비	200,000,000	709,060,000
420목 건설비	45,866,000,000	59,257,795,220
1632세항(단위사업) 일반국도건설	1,217,950,000,000	1,308,959,271,860
410목 건설보상비	144,146,000,000	283,849,468,980
420목 건설비	1,073,804,000,000	1,025,109,802,880
1635세항(단위사업) 시관내 국도대체우회 도로조사설계	10,100,000,000	10,789,659,000
420목 건설비	10,100,000,000	10,789,659,000
1636세항(단위사업) 시관내 국도대체우회 도로건설	307,949,000,000	272,623,918,860
410목 건설보상비	25,268,000,000	38,809,000,000
420목 건설비	282,681,000,000	233,814,918,860

(단위: 원)

지출액	다음연도 이월액		불용액	이월사유
	명시이월	사고이월		
79,913,474,500	0	15,881,527,450	1,290,152,670	
79,913,474,500	0	15,881,527,450	1,290,152,670	
2,924,157,770	0	139,357,500	233,926,090	절대공기 부족
76,017,899,130	0	15,658,131,950	1,019,726,180	절대공기 부족
971,417,600	0	84,038,000	36,500,400	절대공기 부족
22,000,000	0	22,000,000	11,000,000	
22,000,000	0	22,000,000	11,000,000	
22,000,000	0	22,000,000	11,000,000	
22,000,000	0	22,000,000	11,000,000	절대공기 부족
3,736,100,347,980	0	306,759,886,030	61,247,868,690	
3,678,225,266,380	0	259,975,899,990	39,238,256,510	
3,678,225,266,380	0	259,975,899,990	39,238,256,510	
3,678,225,266,380	0	259,975,899,990	39,238,256,510	
1,008,918,000	0	449,739,000	241,874,270	
1,008,918,000	0	449,739,000	241,874,270	
548,336,000	0	247,499,000	89,196,270	절대공기 부족
460,582,000	0	202,240,000	152,678,000	절대공기 부족
2,143,166,752,380	0	100,881,229,310	19,700,069,910	
50,187,875,930	0	8,585,723,500	1,512,955,790	
260,307,640	0	8,357,000	51,035,360	부산시계-웅상1 공사대금(간접비) 소송 번호 사 전입료 미지급
646,260,000	0	58,800,000	4,000,000	절대공기 부족
49,281,308,290	0	8,518,566,500	1,457,920,430	절대공기부족(계약 94일, 부족 23일)
1,251,601,849,190	0	53,423,015,400	3,934,407,270	
278,426,023,340	0	3,270,408,910	2,153,036,730	이월요구 등록
973,175,825,850	0	50,152,606,490	1,781,370,540	폭염으로 인한 초량터널 라이닝공사 중단에 따른 공사기간 연장
7,924,815,000	0	2,842,763,000	22,081,000	
7,924,815,000	0	2,842,763,000	22,081,000	절대공기부족
262,917,257,830	0	9,643,304,180	63,356,850	
38,805,643,930	0	3,356,070	0	보상진행 중
224,111,613,900	0	9,639,948,110	63,356,850	절대공기부족 및 관급자재 업체미청구

구 분	세출예산액	세출예산현액
1648세항(단위사업) 지역간선국도5차	33,095,000,000	78,069,723,990
420목 건설비	33,095,000,000	78,069,723,990
1649세항(단위사업) 물류간선1차	10,889,000,000	31,862,752,010
420목 건설비	10,889,000,000	31,862,752,010
1652세항(단위사업) 지역간선국도6차	119,220,000,000	154,909,381,340
410목 건설보상비	13,294,000,000	9,347,576,020
420목 건설비	105,926,000,000	145,561,805,320
1653세항(단위사업) 지역간선국도7차	67,208,000,000	115,273,959,800
410목 건설보상비	3,975,000,000	5,218,000,000
420목 건설비	63,233,000,000	110,055,959,800
1654세항(단위사업) 지역간선국도8차	213,521,000,000	230,972,829,520
410목 건설보상비	13,672,000,000	1,515,000,000
420목 건설비	199,849,000,000	229,457,829,520
1700항(프로그램) 도로관리	1,565,269,800,000	1,711,990,840,010
1731세항(단위사업) 도로안전 및 환경개선 (총액계상)	207,903,000,000	219,985,944,880
210목 운영비	1,000,000,000	1,778,673,420
420목 건설비	206,903,000,000	218,207,271,460
1732세항(단위사업) 도로운영	28,589,400,000	48,937,922,500
210목 운영비	28,589,400,000	48,937,922,500
1733세항(단위사업) 도로보수(총액계상)	1,025,479,400,000	1,094,402,880,710
210목 운영비	44,665,400,000	62,538,650,980
420목 건설비	968,214,000,000	1,018,397,915,330
430목 유형자산	12,600,000,000	13,466,314,400
1734세항(단위사업) 도로병목지점 개선	122,800,000,000	145,795,145,240
420목 건설비	122,800,000,000	145,795,145,240
1736세항(단위사업) 첨단도로교통체계	49,570,000,000	49,570,000,000
320목 민간이전	49,570,000,000	49,570,000,000
1738세항(단위사업) 자전거도로 구축	7,228,000,000	7,228,000,000
420목 건설비	7,228,000,000	7,228,000,000
1739세항(단위사업) 도로건설 및 관리 중 합연구	5,900,000,000	8,666,754,910

(단위: 원)

지 출 액	다음연도 이월액		불 용 액	이월사유
	명시이월	사고이월		
67,358,493,900	0	1,770,406,660	8,940,823,430	
67,358,493,900	0	1,770,406,660	8,940,823,430	부대비 이월
31,417,259,490	0	37,298,050	408,194,470	
31,417,259,490	0	37,298,050	408,194,470	절대공기부족
145,537,811,860	0	5,865,078,050	3,506,491,430	
6,645,739,200	0	1,964,359,480	737,477,340	한전주 이설비 미지급으로 인한 이월
138,892,072,660	0	3,900,718,570	2,769,014,090	절대공기부족
104,870,232,620	0	10,255,798,160	147,929,020	
5,209,584,440	0	7,789,150	626,410	추가 편입토지 보상진행 중
99,660,648,180	0	10,248,009,010	147,302,610	진하터널 시점(울산) 사면 슬라이딩으로 인한 공사지연
221,351,156,560	0	8,457,842,310	1,163,830,650	
1,049,259,370	0	450,436,620	15,304,010	수용재결 신청, 이설비 미지급으로 인한 보상비 이월
220,301,897,190	0	8,007,405,690	1,148,526,640	지장물 이설지연
1,534,049,596,000	0	158,644,931,680	19,296,312,330	
200,386,250,800	0	17,622,873,090	1,976,820,990	
1,156,223,420	0	586,800,000	35,650,000	절대공기 부족
199,230,027,380	0	17,036,073,090	1,941,170,990	추가과업지시 및 공법심의자료 검토 등에 따른 과업중지 중인 사업으로 이월
47,987,655,140	0	401,657,560	548,609,800	
47,987,655,140	0	401,657,560	548,609,800	절대공기부족
1,007,534,331,120	0	77,789,351,900	9,079,197,690	
55,972,517,980	0	4,637,894,710	1,928,238,290	절대공기부족
938,236,438,390	0	73,039,957,190	7,121,519,750	품질확보를 위한 동절기 공사중지로 준공시기 미도래
13,325,374,750	0	111,500,000	29,439,650	동절기 공사중지 및 절대공기 부족
117,333,585,570	0	25,803,437,110	2,658,122,560	
117,333,585,570	0	25,803,437,110	2,658,122,560	지장물 이설지연 및 보상협의 지연등으로 인한 절대공기 부족에 따른 이월
49,418,000,000	0	130,500,000	21,500,000	
49,418,000,000	0	130,500,000	21,500,000	절대공기 부족
6,264,801,620	0	951,822,910	11,375,470	
6,264,801,620	0	951,822,910	11,375,470	절대공기 부족
4,679,420,290	0	2,944,118,230	1,043,216,390	

구 분	세출예산액	세출예산현액
260목 연구용역비	5,900,000,000	8,666,754,910
1740세항(단위사업) 위험도로개선	117,800,000,000	137,404,191,770
420목 건설비	117,800,000,000	137,404,191,770
(철도계정)	150,000,000	246,000,000
120장(분야) 교통및물류	150,000,000	246,000,000
122관(부문) 철도	150,000,000	246,000,000
2700항(프로그램) 철도안전및운영	150,000,000	246,000,000
2732세항(단위사업) 철도운영지원(교특)	150,000,000	246,000,000
260목 연구용역비	150,000,000	246,000,000
(교통체계관리계정)	839,000,000	981,927,000
120장(분야) 교통및물류	839,000,000	981,927,000
126관(부문) 물류등기타	839,000,000	981,927,000
4900항(프로그램) 대중교통육성	839,000,000	981,927,000
4931세항(단위사업) 대중교통체계구축	500,000,000	500,000,000
260목 연구용역비	500,000,000	500,000,000
4932세항(단위사업) 교통약자이동편의증 진	339,000,000	481,927,000
260목 연구용역비	339,000,000	481,927,000
(공항계정)	97,164,553,000	125,440,752,820
120장(분야) 교통및물류	97,164,553,000	125,440,752,820
125관(부문) 항공·공항	97,164,553,000	125,440,752,820
3500항(프로그램) 일반공항건설및관리	33,753,000,000	38,345,575,980
3532세항(단위사업) 일반공항관리	242,000,000	1,302,000,000
210목 운영비	42,000,000	1,102,000,000
260목 연구용역비	200,000,000	200,000,000
3538세항(단위사업) 신공항건설	33,511,000,000	37,043,575,980
260목 연구용역비	500,000,000	500,000,000
420목 건설비	33,011,000,000	36,543,575,980
3600항(프로그램) 항공발전지원	63,411,553,000	87,095,176,840
3631세항(단위사업) 항행안전시설	20,936,000,000	22,697,920,400
260목 연구용역비	1,347,000,000	1,491,300,000

(단위: 원)

지출액	다음연도 이월액		불용액	이월사유
	명시이월	사고이월		
4,679,420,290	0	2,944,118,230	1,043,216,390	절대공기 부족, 입찰공고 중
100,445,551,460	0	33,001,170,880	3,957,469,430	
100,445,551,460	0	33,001,170,880	3,957,469,430	행정절차 지연에 따른 보상 순연
105,000,000	0	107,800,000	33,200,000	
105,000,000	0	107,800,000	33,200,000	
105,000,000	0	107,800,000	33,200,000	
105,000,000	0	107,800,000	33,200,000	
105,000,000	0	107,800,000	33,200,000	
105,000,000	0	107,800,000	33,200,000	절대공기 부족
293,427,000	0	676,500,000	12,000,000	
293,427,000	0	676,500,000	12,000,000	
293,427,000	0	676,500,000	12,000,000	
293,427,000	0	676,500,000	12,000,000	
0	0	496,000,000	4,000,000	
0	0	496,000,000	4,000,000	절대공기 부족, 입찰공고 중
293,427,000	0	180,500,000	8,000,000	
293,427,000	0	180,500,000	8,000,000	절대공기 부족
57,476,654,600	0	45,999,686,040	21,964,412,180	
57,476,654,600	0	45,999,686,040	21,964,412,180	
57,476,654,600	0	45,999,686,040	21,964,412,180	
1,699,428,400	0	18,460,887,000	18,185,260,580	
767,227,500	0	197,000,000	337,772,500	
669,227,500	0	99,000,000	333,772,500	절대공기 부족
98,000,000	0	98,000,000	4,000,000	절대공기 부족
932,200,900	0	18,263,887,000	17,847,488,080	
319,865,000	0	137,090,000	43,045,000	절대공기 부족
612,335,900	0	18,126,797,000	17,804,443,080	절대공기 부족(본 공사 지연에 따른 등반 이월)
55,777,226,200	0	27,538,799,040	3,779,151,600	
18,126,093,350	0	2,157,706,370	2,414,120,680	
927,911,280	0	98,000,000	465,388,720	절대공기 부족

구 분	세출예산액	세출예산현액
420목 건설비	19,022,000,000	20,639,620,400
430목 유형자산	567,000,000	567,000,000
3632세항(단위사업) 소음대책	620,000,000	658,000,000
260목 연구용역비	620,000,000	658,000,000
3636세항(단위사업) 항공안전운영	41,855,553,000	63,739,256,440
210목 운영비	4,104,713,000	5,028,626,800
260목 연구용역비	3,517,000,000	4,117,016,640
320목 민간이전	17,084,840,000	22,339,840,000
420목 건설비	17,149,000,000	32,253,773,000
혁신도시건설특별회계	200,000,000	200,000,000
140장(분야) 국토및지역개발	200,000,000	200,000,000
142관(부문) 지역및도시	200,000,000	200,000,000
5500항(프로그램) 지역개발	200,000,000	200,000,000
5538세항(단위사업) 혁신도시	200,000,000	200,000,000
260목 연구용역비	200,000,000	200,000,000
지역발전특별회계	1,447,878,000,000	1,539,923,485,470
(경제발전계정)	1,439,019,000,000	1,528,853,724,630
120장(분야) 교통및물류	888,999,000,000	894,344,175,400
121관(부문) 도로	434,614,000,000	439,416,069,900
1900항(프로그램) 지자체도로건설지원	434,614,000,000	439,416,069,900
1938세항(단위사업) 광역도로	67,964,000,000	66,616,000,000
330목 자치단체이전	67,964,000,000	66,616,000,000
1940세항(단위사업) 국가지원지방도건설	366,650,000,000	372,800,069,900
260목 연구용역비	300,000,000	300,000,000
330목 자치단체이전	353,429,000,000	353,429,000,000
420목 건설비	12,921,000,000	19,071,069,900
122관(부문) 철도	362,685,000,000	362,685,000,000
2800항(프로그램) 광역철도건설	362,685,000,000	362,685,000,000
2833세항(단위사업) 광역철도건설지원	362,685,000,000	362,685,000,000
330목 자치단체이전	131,394,000,000	131,394,000,000

(단위: 원)

지출액	다음연도 이월액		불용액	이월사유
	명시이월	사고이월		
16,747,437,210	0	1,954,756,370	1,937,426,820	계약체결 지연에 따른 절대공기 부족
450,744,860	0	104,950,000	11,305,140	독일연방 허가기간소요 등으로 인한 절대공기 부족
551,000,000	0	56,000,000	51,000,000	
551,000,000	0	56,000,000	51,000,000	절대공기 부족
37,100,132,850	0	25,325,092,670	1,314,030,920	
3,890,841,010	0	734,200,000	403,585,790	절대공기 부족
2,442,273,540	0	1,285,970,020	388,773,080	절대공기부족
15,402,898,690	0	6,418,647,520	518,293,790	절대공기 부족
15,364,119,610	0	16,886,275,130	3,378,260	절대공기 부족
100,000,000	0	99,363,630	636,370	
100,000,000	0	99,363,630	636,370	
100,000,000	0	99,363,630	636,370	
100,000,000	0	99,363,630	636,370	
100,000,000	0	99,363,630	636,370	
100,000,000	0	99,363,630	636,370	절대공기 부족
1,239,835,603,770	0	251,298,399,760	48,789,481,940	
1,229,432,322,350	0	250,763,250,910	48,658,151,370	
688,191,309,790	0	167,248,845,410	38,904,020,200	
359,629,771,990	0	72,220,777,910	7,565,520,000	
359,629,771,990	0	72,220,777,910	7,565,520,000	
43,813,000,000	0	16,117,000,000	6,686,000,000	
43,813,000,000	0	16,117,000,000	6,686,000,000	균특회계 지역지원계정 세수 부족(통합계정 자금부족)으로 인한 이월
315,816,771,990	0	56,103,777,910	879,520,000	
137,200,000	0	58,800,000	104,000,000	절대 공기 부족
304,346,100,000	0	49,082,900,000	0	균특회계 지역지원계정 세수 부족(통합계정 자금부족)으로 인한 이월
11,333,471,990	0	6,962,077,910	775,520,000	행정절차이행에 따른 사업지연
274,165,082,200	0	60,933,000,000	27,586,917,800	
274,165,082,200	0	60,933,000,000	27,586,917,800	
274,165,082,200	0	60,933,000,000	27,586,917,800	
75,044,000,000	0	46,639,000,000	9,711,000,000	균특회계 지역지원계정 세수 부족(통합계정 자금부족)으로 인한 이월

구 분	세 출예 산액	세 출예 산현액
350목 일반출연금	211,991,000,000	211,991,000,000
420목 건설비	19,300,000,000	19,300,000,000
126관(부문) 물류등기타	91,700,000,000	92,243,105,500
4500항(프로그램) 광역교통정책	91,700,000,000	92,243,105,500
4539세항(단위사업) 대중교통지원(경제)	91,540,000,000	92,083,105,500
330목 자치단체이전	87,447,000,000	87,447,000,000
420목 건설비	4,093,000,000	4,636,105,500
4544세항(단위사업) 대도시권광역교통계획수립	160,000,000	160,000,000
260목 연구용역비	160,000,000	160,000,000
140장(분야) 국토및지역개발	550,020,000,000	634,509,549,230
142관(부문) 지역및도시	320,292,000,000	324,043,345,360
5500항(프로그램) 지역개발	6,747,000,000	10,498,345,360
5551세항(단위사업) 개발제한구역지원	4,747,000,000	4,834,272,000
210목 운영비	4,547,000,000	4,547,000,000
260목 연구용역비	200,000,000	287,272,000
5554세항(단위사업) 초광역 개발권 시범사업 지원	2,000,000,000	5,664,073,360
260목 연구용역비	2,000,000,000	5,664,073,360
5600항(프로그램) 도시정책	303,235,000,000	303,235,000,000
5641세항(단위사업) 도시재생	303,235,000,000	303,235,000,000
330목 자치단체이전	303,235,000,000	303,235,000,000
5700항(프로그램) 국토정보관리	10,310,000,000	10,310,000,000
5737세항(단위사업) 개발부담금 징수 및 관리	10,310,000,000	10,310,000,000
210목 운영비	7,941,000,000	7,976,909,000
260목 연구용역비	100,000,000	64,091,000
710목 예비비및기타	2,269,000,000	2,269,000,000
143관(부문) 산업단지	229,728,000,000	310,466,203,870
6000항(프로그램) 산업단지개발및지원	229,728,000,000	310,466,203,870
6040세항(단위사업) 산업단지진입도로지원	229,728,000,000	310,466,203,870
410목 건설보상비	39,963,000,000	71,542,711,260

(단위: 원)

지출액	다음연도 이월액		불용액	이월사유
	명시이월	사고이월		
198,351,000,000	0	4,000,000,000	9,640,000,000	군특회계 지역지원계정 세수 부족(통합계정 자금부족)으로 인한 이월
770,082,200	0	10,294,000,000	8,235,917,800	한국은행 통합계정 국고 잔액 부족 미이체
54,396,455,600	0	34,095,067,500	3,751,582,400	
54,396,455,600	0	34,095,067,500	3,751,582,400	
54,318,105,600	0	34,016,717,500	3,748,282,400	
52,014,000,000	0	33,433,000,000	2,000,000,000	군특회계 지역지원계정 세수 부족(통합계정 자금부족)으로 인한 이월
2,304,105,600	0	583,717,500	1,748,282,400	세수부족 및 집행시기 미도래
78,350,000	0	78,350,000	3,300,000	
78,350,000	0	78,350,000	3,300,000	절대공기 부족
541,241,012,560	0	83,514,405,500	9,754,131,170	
295,237,234,580	0	27,046,754,290	1,759,356,490	
6,013,623,430	0	2,725,365,530	1,759,356,400	
2,945,815,180	0	642,823,600	1,245,633,220	
2,858,543,180	0	461,223,600	1,227,233,220	한국은행 통합계정 국고 잔액 부족 미이체
87,272,000	0	181,600,000	18,400,000	절대공기 부족
3,067,808,250	0	2,082,541,930	513,723,180	
3,067,808,250	0	2,082,541,930	513,723,180	한국은행 통합계정 국고잔액 부족으로 미이체
280,079,000,000	0	23,156,000,000	0	
280,079,000,000	0	23,156,000,000	0	
280,079,000,000	0	23,156,000,000	0	군특회계 지역지원계정 세수 부족(통합계정 자금부족)으로 인한 이월
9,144,611,150	0	1,165,388,760	90	
9,144,611,150	0	1,165,388,760	90	
7,052,805,870	0	924,103,130	0	한국은행 통합계정 국고 잔액 부족 미이체
32,045,000	0	32,045,910	90	절대공기 부족
2,059,760,280	0	209,239,720	0	한국은행 통합계정 국고 잔액 부족 미이체
246,003,777,980	0	56,467,651,210	7,994,774,680	
246,003,777,980	0	56,467,651,210	7,994,774,680	
246,003,777,980	0	56,467,651,210	7,994,774,680	
61,019,704,400	0	10,283,042,030	239,964,830	집단민원에 따른 공사보상 지연

구 분	세 출예 산액	세 출예 산현액
420목 건설비	189,765,000,000	238,923,492,610
(세종특별자치시계정)	8,859,000,000	11,069,760,840
140장(분야) 국토및지역개발	8,859,000,000	11,069,760,840
143관(부문) 산업단지	8,859,000,000	11,069,760,840
6000항(프로그램) 산업단지개발및지원	8,859,000,000	11,069,760,840
6040세항(단위사업) 산업단지진입도로지 워	8,859,000,000	11,069,760,840
420목 건설비	8,859,000,000	11,069,760,840

(단위: 원)

지 출 액	다음연도 이월액		불 용 액	이월사유	
	명시이월	사고이월			
184,984,073,580	0	46,184,609,180	7,754,809,850	한국은행 미이체	통합계정 잔액부족으로 인한 자금
10,403,281,420	0	535,148,850	131,330,570		
10,403,281,420	0	535,148,850	131,330,570		
10,403,281,420	0	535,148,850	131,330,570		
10,403,281,420	0	535,148,850	131,330,570		
10,403,281,420	0	535,148,850	131,330,570		
10,403,281,420	0	535,148,850	131,330,570		절대공기부족

5) 명시이월비 집행명세서

구 분	전년도명시이월한도	전년도명시이월금액
		해 당

6) 정부기업특별회계 회전자금운용명세서

구 분	수 입		
	당년도 운용계획	당년도 운용실적(A)	전년도 운용실적(B)
			증감(A-B)
			해 당

(단위: 원)

지출액	체차이월금액	비용액	체차이월사유
없음			

(단위: 원)

구분	지출			
	당년도 운용계획	당년도 운용실적(A)	전년도 운용실적(B)	증감(A-B)
없음				

7) 성인지 결산서

1) 개요

(1) 성 평등 목표

- 국토 교통분야 여성인력 양성
 - 여성인력 활용 활성화
 - 맞춤형 교육훈련 및 취업영역 확대를 통한 여성 전문인력 양성 및 고용기회 확대

- 사회적 약자 주거생활 및 교통이용 개선
 - 취약계층 안정적 생활 기반 확대
 - 주거환경 및 교통이용 개선을 위한 사회서비스 제공

(2) 성 평등 목표 추진 결과

□ 국토 교통분야 여성인력 양성(7개 사업)

- 여성진출이 저조한 국토·교통 분야에 여성인력 취업 확대 등을 위해 철도 핵심인력양성, 항공전문인력양성사업, 물류전문인력양성지원, 해외건설 현장훈련지원, 청소년국토교육지원, 스마트시티인력양성, 공간정보석박사 양성 등 7개 성인지사업을 추진중이며, 각종 성과목표 달성을 통해 여성인력 양성에 기여
 - 철도핵심인력양성은 철도특성화대학으로 내역사업명이 변경되었으며, 1개의 내역사업 성과목표 미달성
 - 항공전문인력양성은 4개의 내역사업 중 3개 내역사업에 대해 성과목표를 달성
 - 물류전문인력양성지원은 2개의 내역사업 성과목표 달성
 - 해외건설현장훈련지원은 1개의 내역사업 성과목표 미달성
 - 청소년국토교육지원은 1개의 내역사업 성과목표 달성
 - 스마트시티인력양성은 1개의 내역사업 성과목표 미달성
 - 공간정보석박사양성은 1개의 내역사업 성과목표 미달성

□ 사회적 약자 주거생활 및 교통이용 개선(5개 사업)

- 여성 및 사회적 약자 생활환경 개선을 위해 주거급여지원, 용산공원조성 사업지원, 교통약자이동편의증진, 도시재생사업, 도시활력증진지역개발(제주) 등 5개 성인지사업을 추진중
 - 주거급여지원은 주거급여 수급가구수가 939,755가구로써 목표치 달성
 - 용산공원조성사업지원은 용산공원 기본설계 및 공원조성계획 수립 완료율 목표치(100%) 달성
 - 교통약자이동편의증진은 10개 시도 교통약자이용편의시설 설치율 71.4% 목표치 달성
 - 도시재생사업은 대상지역 82곳을 추진하여 성과목표 달성
 - 도시활력증진지역개발(제주)은 도시재생사업 대상지역 2곳을 추진하여 성과목표 달성

(3) 성인지 결산 사업 총괄표

□ 예산집행결과

(단위: 백만원, %)

회계	세부사업명	'18년			'17년 지출액 (c)	전년대비 증감 (b-c)	전년대비 증감률 (b-c/ c)	비고
		세출예산 현액(a)	지출액 (b)	집행률 (b/a)				
	일반회계 소계(A)	1,120,869	1,099,473	98.1	958,554	140,919	14.7	
일반회계	(1) 주거급여지원	1,109,694	1,088,513	98.1	946,935	141,578	15.0	
	(2) 철도핵심인력양성							
	- 철도특성화대학	1,376	1,376	100.0	1,720	△344	△20.0	
	(3) 항공전문인력양성	3,476	3,412	98.2	3,359	53	1.6	
	(4) 물류산업지원							
	- 물류전문인력양성지원 2)	1,100	1,082	98.4	1,081	1	0.1	
	(5) 해외인프라시장개척							
	- 해외건설현장훈련지원	2,792	2,792	100.0	2,960	△168	△5.7	
	(6) 청소년 국토교육 지원 2)	309	309	100.0	-	309	-	
	(7) 용산공원 조성사업 지원	874	819	93.7	1,312	△493	△37.6	
	(8) 스마트시티 기반구축							
	- 스마트시티 인력양성2)	980	980	100.0	980	-	-	
	(9) 국토공간정보 인력양성							
	- 공간정보 석박사양성	268	189	70.5	207	△18	△8.7	
교통시설특별회계	(10) 교통약자 이동편의 증진2)	37,722	37,499	99.4	36,123	1,376	3.8	
	특별회계 소계(B)	344,382	321,003	93.2	186,940	134,063	71.7	
지역발전특별회계	(11) 도시재생사업2)	303,235	280,079	92.4	150,817	129,262	85.7	

(단위: 백만원, %)

회계	세부사업명	'18년			'17년 지출액 (c)	전년대비 증감 (b-c)	전년대비 증감률 (b-c/ c)	비고
		세출예산 현액(a)	지출액 (b)	집행률 (b/a)				
지역발전 특별회계	(12) 도시활력증진지역개발(제주)2)	3,425	3,425	100.0	-	3,425	-	
합계(A+B)		1,465,251	1,420,476	96.9	1,145,494	274,982	24.0	

1) 제1차 양성평등정책기본계획 추진사업

2) '17년도 성별영향분석평가 추진사업

3개년도 성과목표 달성 현황

(단위: 개, %)

구분	성과목표(A)	목표 달성(B)	목표 미달성	목표 달성률(B/A)
'16년	14	8	6	57.1
'17년	17	8	9	47.1
'18년	16	11	5	68.8

2) 사업별 집행내역

(1) 주거급여지원

- 사업명: 주거급여지원 (일반회계)
- 사업목적
 - 소득, 주거형태, 주거비 부담수준 등을 종합적으로 고려하여 저소득층의 주거비 지원
- 정책대상
 - 소득인정액이 중위소득의 43%이하이면서 부양의무자 기준을 충족하는 가구(임차·자가가구)
- 성 평등 목표
 - 주거급여지원 사업 시행으로 한부모가족에 대한 주거지원 확충, 여성 1인가구 및 저소득 청년여성 주거안정 지원 등 다양한 가족지원 확대

□ 집행 실적

(단위: 백만원)

세출 예산액(A)	예산결정후 증감액(B)	세출예산 현액(A+B)	지출액	다음 연도 이월액	불용액
1,125,210	△15,516	1,109,694	1,088,513	942	20,239

* 예산결정후 증감액(B) 내역: 이월액(143), 재해복구비 자체 이용(△15,659)

○ 세출예산현액 대비 집행실적(지출액) 분석

- 집행률 : 98.1%
- 집행실적 분석 : 주거급여 급여 보조금 교부(지자체), 주택조사 및 자가
개량부대비 보조(한국토지주택공사) 등
- 정보시스템 유지관리 및 연구용역 절대공기 부족에 따라 이월, 부양의무자
기준 폐지에 따라 수급가구 수 증대에 대비하여 여유분 편성하여 불용 발생

□ 성 평등 효과분석

(단위: 백만원, %)

구분		전체	여성(비율)	남성(비율)
'16년	세출예산현액	962,281	-	-
	사업대상자 (가구)	973,000	-	-
	지출액	953,733	-	-
	수혜자 (가구)	810,000	-	-
'17년	세출예산현액	947,482	-	-
	사업대상자 (가구)	940,000	-	-
	지출액	946,935	-	-
	수혜자 (가구)	821,000	-	-
'18년	세출예산현액	1,109,694	-	-
	사업대상자 (가구)	1,069,536	-	-
	지출액	1,088,513	-	-
	수혜자 (가구)	939,755	-	-

* 통계출처: 사회보장정보시스템(행복e음, 복지부)

* 주거급여 수급자격(소득인정액)을 충족하는 가구에 임차료 등을 지원하는 사업으로 세대별 성별 인적구성 파악이 불가함에 따라 전체 주거급여 사업대상자 산출

* 변경내역: -

□ 3개년도 성과목표 달성 현황

구분	성과목표(지표)	목표치	실적치	달성여부
'17년	주거급여 수급가구 수(가구)	815000	821000	달성
'18년	주거급여 수급가구 수(가구)	830000	838,755	달성

* 통계출처: 사회보장정보시스템(행복e음, 복지부) 수급자 현황 통계자료

□ 자체평가

○ 성평등 현황 및 추진 실적

- 주거급여 부양의무자 기준 폐지 시행('18.10월)에 따라 수급자 수가 전년 대비 대폭 증가하였고, 저소득층의 주거복지 사각지대 해소 기여

○ 결과에 대한 원인

- 제도 운영상 여성주거취약계층에 대한 선정 우대 등 별도의 기준을 마련하고 있지는 않고 있으며, 또한 수혜를 받는 세대의 구성원에 대한 별도의 통계를 구축하지는 않는바, 사업대상자 및 사업수혜자 산출시 전체 주거취약계층을 기준으로 함

○ 향후 개선사항

- 주거취약계층을 대상으로 하고 있는 본 사업의 특성 상 특정계층을 위한 기준을 마련하는 경우 타 수급가구에 대한 역차별 문제가 발생할 소지가 있고, 주거급여 수급자격은 성별과 무관하게 법률에서 규율하고 있는 요건에 따라 결정되는 것으로, 성차별이 존재한다고 보기 어렵다는 점에서 성인지 대상사업으로 부적절한 측면이 있음

(2) 철도핵심인력양성
- 철도특성화대학 -

□ 사업명: 철도특성화대학 (일반회계)

* 변경전 명칭: 철도핵심인력양성

* 사유: 기존 철도특성화대학원 및 국제철도전문가과정 사업 종료('17.12)로
사업명 변경 필요

□ 사업목적

- 세계 최고수준의 철도 기술을 확보하고 국내 기업의 해외 철도시장 진출을 지원하는 석,박사급 글로벌 철도전문인력 양성
- 글로벌 수준의 철도전문 실무인력을 학부단계부터 양성, 해외 고속철도시장 확대 및 진출국가 증가에 선제적 대응하여 경쟁력 확보
- 해외 수주에 필요한 국제계약실무, 언어, 프리젠테이션 기법 등 철도분야 기본지식과 국제협상,마케팅 등의 실무능력 습득

□ 정책대상

- 철도 특성화대학생, 대학원생 및 국제철도 전문가과정 재직자

□ 성 평등 목표

- 남성 편중도가 높은 철도 분야에서 여성 전문인력을 양성하여 여성 종사자의 직무 능력 향상 및 비전통직종으로의 여성 진출을 확대하고, 이를 통하여 여성들의 철도 분야에 대한 진출의욕을 고취하여 여성의 고용창출과 경제적 역량을 강화하여 여성에게 관련분야에서 평등한 접근 기회 제공

□ 집행 실적

(단위: 백만원)

세출 예산액(A)	예산결정후 증감액(B)	세출예산 현액(A+B)	지출액	다음 연도 이월액	불용액
1,376	-	1,376	1,376	-	-

* 예산결정후 증감액(B) 내역:

○ 세출예산현액 대비 집행실적(지출액) 분석

- 집행률 : 100%
- 집행실적 분석 : 전액 집행

□ 성 평등 효과분석

<수혜분석명: 철도핵심인력양성(철도 특성화대학원)>

(단위: 백만원, %)

구분		전체	여성(비율)	남성(비율)
'16년	세출예산현액	1,000	170 (17.0)	830 (83.0)
	사업대상자 (명)	561	36 (6.4)	525 (93.6)
	지출액	1,000	60 (6.0)	940 (94.0)
	수혜자 (명)	118	7 (5.9)	111 (94.1)
'17년	세출예산현액	810	143 (17.7)	667 (82.3)
	사업대상자 (명)	533	94 (17.6)	439 (82.4)
	지출액	810	93 (11.5)	717 (88.5)
	수혜자 (명)	131	15 (11.5)	116 (88.5)
'18년	세출예산현액	-	-	-
	사업대상자 (명)	-	-	-
	지출액	-	-	-
	수혜자 (명)	-	-	-

* 통계출처: 교육통계연구센터 교육통계서비스

* 변경내역: 철도특성화대학원 사업종료('17.12)로 '18년 수치 미작성

<수해분석명: 철도핵심인력양성(철도 특성화대학)>

(단위: 백만원, %)

구분		전체	여성(비율)	남성(비율)
'16년	세출예산현액	900	162 (18.0)	738 (82.0)
	사업대상자 (명)	1,927	527 (27.3)	1,400 (72.7)
	지출액	900	243 (27.0)	657 (73.0)
	수혜자 (명)	190	51 (26.8)	139 (73.2)
'17년	세출예산현액	710	131 (18.5)	579 (81.5)
	사업대상자 (명)	565	104 (18.4)	461 (81.6)
	지출액	710	87 (12.3)	623 (87.7)
	수혜자 (명)	156	19 (12.2)	137 (87.8)
'18년	세출예산현액	200	27 (13.5)	173 (86.5)
	사업대상자 (명)	565	104 (18.4)	461 (81.6)
	지출액	200	27 (13.5)	173 (86.5)
	수혜자 (명)	154	21 (13.6)	133 (86.4)

* 통계출처: 교육통계연구센터 교육통계서비스

* 변경내역:

<수혜분석명: 철도핵심인력양성(국제철도 전문가과정)>

(단위: 백만원, %)

구분		전체	여성(비율)	남성(비율)
'16년	세출예산현액	250	34 (13.6)	216 (86.4)
	사업대상자 (명)	53,616	7,200 (13.4)	46,416 (86.6)
	지출액	250	17 (6.8)	233 (93.2)
	수혜자 (명)	75	5 (6.7)	70 (93.3)
'17년	세출예산현액	200	27 (13.5)	173 (86.5)
	사업대상자 (명)	53,616	7,200 (13.4)	46,416 (86.6)
	지출액	200	13 (6.5)	187 (93.5)
	수혜자 (명)	79	5 (6.3)	74 (93.7)
'18년	세출예산현액	1,176	-	-
	사업대상자 (명)	-	-	-
	지출액	1,176	-	-
	수혜자 (명)	-	-	-

* 통계출처: 철도산업정보센터

* 변경내역: 국제철도전문가과정 사업종료('17.12)로 '18년 수치 미작성

□ 3개년도 성과목표 달성 현황

구분	성과목표(지표)	목표치	실적치	달성여부
'16년	여학생 장학금 수혜비율(%)	50	33.3	미달성
'17년	철도 특성화대학 여성수혜율(%)	29.8(53명)	12.2(19명)	미달성
'18년	철도 특성화대학 여성수혜율(%)	28.0(52명)	13.6(21명)	미달성

* 통계출처: 철도협회 철도핵심인력양성사업 집행결과

□ 자체평가

○ 성평등 현황 및 추진 실적

- 사업대상자(학부생) 중 여성비율은 18~19% 수준으로 남성에 비해 현저히 낮으며, 이는 철도 분야가 여전히 여성 진출이 적은 직종임을 증명
- 철도에 대한 여성들의 관심이 높아짐에 따라 참여율을 더욱 높이기 위해 “여성수혜율”을 성과목표로 설정하고 여성 참여를 독려

○ 결과에 대한 원인

- 사업방식변경에 따른 사업종료(‘17년)로 기존선발학생을 제외한 ‘18년 신규 참여학생을 미선발함에 따라 여성 수혜율이 감소함

○ 향후 개선사항

- 향후 변경된 사업방식(철도장학금)의 여성비율을 높이기 위해 참여기관과 협의를 통해 여성 참여 유도·독려

(3) 항공전문인력양성

□ 사업명: 항공전문인력양성 (일반회계)

□ 사업목적

- 항공인력 저변확대로 항공산업 발전에 기여하고, 항공분야 취업 확대를 통해 청년실업을 해소하기 위함
- 항공조종인력 양성, 항공특성화대학 지원, 항공인턴십 지원, 항공기초인력 양성 추진

□ 정책대상

- (항공조종인력양성사업) 항공종사자 자격별 훈련기준 · 지침에 충족하며 항공기 조종에 관심있는 자
- (항공특성화대학지원사업) 항공우주기술 및 국제항공분야에 관심이 있는 학사 이상 학위 소지자
- (항공인턴십지원사업) 항공분야에 관심있는 전문대 재학생 이상(항공관련학과 전공자 우대)
- (항공기초인력양성사업) 항공정비 · 전자 등 기술분야에 관심이 있는 고교생

□ 성 평 등 목 표

- (항공조종인력양성사업) 항공조종인력 양성기반 구축을 통해 여성이 진출할 수 있도록 진입장벽을 낮추고, 항공조종분야의 여성 참여율을 높여 경제적 역량 강화 실현
- (항공특성화대학지원사업) 항공기계, 전자 및 국제 항공분야 등에서 여성 전문가가 배출될 수 있도록 지원함으로써 여성인력의 역량 강화 및 취업 지원
- (항공인턴십지원사업) 청년 여성의 취업지원을 위해 기회를 제공함으로써 여성고용을 활성화하고 여성의 경제적 역량 강화
- (항공기초인력양성사업) 항공기계, 전자, 정비 분야 등 공학계열에 여학생의 진출을 지원함으로써 청년 여성 및 지역 고졸여성 취업지원 강화

□ 집행 실적

(단위: 백만원)

세출 예산액(A)	예산결정후 증감액(B)	세출예산 현액(A+B)	지출액	다음 연도 이월액	불용액
3,476	-	3,476	3,412	53	10

* 예산결정후 증감액(B) 내역: 해당사항 없음

○ 세출예산현액 대비 집행실적(지출액) 분석

- 집행률 : 98.2%
- 집행실적 분석 : 보조금(3,359백만원) 100% 집행, 연구개발비(117백만원)는
성인지 예산과 관련이 없으며 절대공기부족으로 53백만원 이월 및 낙찰차액
10백만원 불용

□ 성 평등 효과분석

<수혜분석명: 항공전문인력양성(항공조종인력양성사업)>

(단위: 백만원, %)

구분		전체	여성(비율)	남성(비율)
'16년	세출예산현액	1,930	944 (48.9)	986 (51.1)
	사업대상자 (명)	14,388,864	7,034,058 (48.9)	7,354,806 (51.1)
	지출액	1,930	118 (6.1)	1,812 (93.9)
	수혜자 (명)	114	7 (6.1)	107 (93.9)
'17년	세출예산현액	1,737	832 (47.9)	905 (52.1)
	사업대상자 (명)	13,719,206	6,565,183 (47.9)	7,154,023 (52.1)
	지출액	1,737	156 (9.0)	1,581 (91.0)
	수혜자 (명)	200	18 (9.0)	182 (91.0)
'18년	세출예산현액	1,737	832 (47.9)	905 (52.1)
	사업대상자 (명)	13,719,206	6,565,183 (47.9)	7,154,023 (52.1)
	지출액	1,737	104 (6.0)	1,633 (94.0)
	수혜자 (명)	116	7 (6.0)	109 (94.0)

* 통계출처: 통계청 인구 총 조사

* 변경내역: 17년 통계는 최종 연차실적보고서에 맞게 수정

<수해분석명: 항공전문인력양성(항공특성화대학지원사업)>

(단위: 백만원, %)

구분		전체	여성(비율)	남성(비율)
'16년	세출예산현액	1,250	611 (48.9)	639 (51.1)
	사업대상자	14,388,864	7,034,058 (48.9)	7,354,806 (51.1)
	지출액	1,250	196 (15.7)	1,054 (84.3)
	수혜자 (명)	216	34 (15.7)	182 (84.3)
'17년	세출예산현액	800	383 (47.9)	417 (52.1)
	사업대상자	13,719,206	6,565,183 (47.9)	7,154,023 (52.1)
	지출액	800	141 (17.6)	659 (82.4)
	수혜자 (명)	170	30 (17.6)	140 (82.4)
'18년	세출예산현액	800	383 (47.9)	417 (52.1)
	사업대상자	13,719,206	6,565,183 (47.9)	7,154,023 (52.1)
	지출액	800	152 (19.0)	648 (81.0)
	수혜자 (명)	126	24 (19.0)	102 (81.0)

* 통계출처: 통계청 인구 총 조사

* 변경내역: 17년 통계는 최종 연차실적보고서에 맞게 수정

<수해분석명: 항공전문인력양성(항공인턴십지원사업)>

(단위: 백만원, %)

구분		전체	여성(비율)	남성(비율)
'16년	세출예산현액	680	333 (49.0)	347 (51.0)
	사업대상자	14,388,864	7,034,058 (48.9)	7,354,806 (51.1)
	지출액	680	506 (74.4)	174 (25.6)
	수혜자 (명)	86	64 (74.4)	22 (25.6)
'17년	세출예산현액	430	206 (47.9)	224 (52.1)
	사업대상자	13,719,206	6,565,183 (47.9)	7,154,023 (52.1)
	지출액	430	280 (65.1)	150 (34.9)
	수혜자 (명)	60	39 (65.0)	21 (35.0)
'18년	세출예산현액	430	206 (47.9)	224 (52.1)
	사업대상자	13,719,206	6,565,183 (47.9)	7,154,023 (52.1)
	지출액	430	331 (77.0)	99 (23.0)
	수혜자 (명)	61	47 (77.0)	14 (23.0)

* 통계출처: 통계청 인구 총조사

* 변경내역: 17년 통계는 최종연차실적보고서에 맞게 수정, 17년 수혜자 통계가 잘못 되어 정정

<수해분석명: 항공전문인력양성(항공기초인력양성사업)>

(단위: 백만원, %)

구분		전체	여성(비율)	남성(비율)
'16년	세출예산현액	490	240 (49.0)	250 (51.0)
	사업대상자	14,388,864	7,034,058 (48.9)	7,354,806 (51.1)
	지출액	490	26 (5.3)	464 (94.7)
	수혜자 (명)	112	6 (5.4)	106 (94.6)
'17년	세출예산현액	392	188 (48.0)	204 (52.0)
	사업대상자	13,719,206	6,565,183 (47.9)	7,154,023 (52.1)
	지출액	392	22 (5.6)	370 (94.4)
	수혜자 (명)	107	6 (5.6)	101 (94.4)
'18년	세출예산현액	392	188 (48.0)	204 (52.0)
	사업대상자	1,248,987	598,025 (47.9)	650,962 (52.1)
	지출액	392	33 (8.4)	359 (91.6)
	수혜자 (명)	107	9 (8.4)	98 (91.6)

* 통계출처: 통계청 인구 총조사

* 변경내역: 17년 통계는 최종 연차실적보고서에 맞게 수정, 18년 예정처 지적에 따라 18년부터 사업대상자 변경(20세 미만 고등학교 진학가능인구)

□ 3개년도 성과목표 달성 현황

구분	성과목표(지표)	목표치	실적치	달성여부
'16년	여성조종사 교육인원 비율(%)	16.0	6.1	미달성
	항공특성화대학지원 여성 참여인력 비율(%)	19.0	15.7	미달성
	항공인턴십지원사업 여성 참여인력 비율(%)	78.0	74.4	미달성
	항공기초인력양성사업 여성 참여인력 비율(%)	7.0	5.4	미달성

구분	성과목표(지표)	목표치	실적치	달성여부
'17년	여성조종사 교육인원 비율(%)	10.1	9.0	미달성
	항공특성화대학지원 여성 참여인력 비율(%)	19.9	17.6	미달성
	항공인턴십지원사업 여성 참여인력 비율(%)	72.9	65.0	미달성
	항공기초인력양성사업 여성 참여인력 비율(%)	7.5	5.6	미달성
'18년	여성조종사 교육인원 비율(%)	7.0	6.0	미달성
	항공특성화대학지원 여성 참여인력 비율(%)	16.3	19.0	달성
	항공인턴십지원사업 여성 참여인력 비율(%)	75.3	77.0	달성
	항공기초인력양성사업 여성 참여인력 비율(%)	6.0	8.4	달성

* 통계출처: 보조사업자 통계 보고자료

보조사업자의 회계기간은 당해년도 3월부터 익년도 2월말까지임에 따라 '18년도 최종 통계는 사업실적보고서 검증이 완료되는 4월경에 변경 가능성이 있음

□ 자체평가

○ 성평등 현황 및 추진 실적

- 동 사업은 항공인력 양성기반을 구축하고 청년 일자리 연계를 통한 항공 산업 경쟁력 강화를 위한 사업으로, 여성 진출이 어려웠던 항공전문분야(정비, 조종 등)에 여성들이 진출할 수 있는 발판 마련하여 취업영역 확대를 추진 중
- 여성조종사 교육인원 비율 6.0%로 목표치(7.0%) 대비 1.0% 미달성
- 항공특성화대학지원 여성참여비율 19.0%로 목표치(16.3%) 대비 2.7% 상회
- 항공인턴십지원사업 여성참여비율 77.0%로 목표치(75.3%) 대비 1.7% 상회
- 항공기초인력 양성사업 여성참여비율 8.4%로 목표치(6.0%) 대비 2.4% 상회

* 보조사업자의 회계기간의 당해연도 3월부터 익년도 2월말까지임에 따라 최종 실적은 연차실적보고서 검증이 끝나는 4월경 확정 가능

○ 결과에 대한 원인

- 항공산업 발전으로 항공분야 인력수요 증가에 따라 항공전문인력 양성사업의 여성 참여자 비율도 증가 추세이며, 여성의 참여가 확대되는 사회적 요구에 부응하여 여성의 항공산업분야 진출을 위한 가교역할을 수행 중에 있음
- 아울러, 세부 사업별 특징(항공정비·조종 등에 대한 성별 선호도 상이함)에 따라 여성참여율에 차이가 있는 것으로 나타남
- 2018년 항공조종인력 양성사업을 제외 한 세 개 내역사업의 목표치를 달성하여 여성 참여율 확대라는 동 사업의 목표를 달성
- 다만, 항공조종 및 정비는 현장업무이고 기계를 직접 다루는 신체능력 및 적성 등에 따라 현실적으로 여성이 참여하고자 하는 성향이 낮음

○ 향후 개선사항

- 항공특성화대학 및 항공인턴십은 '18년도에 종료되는 사업이며, '19년부터 항공조종인력양성 및 항공기초인력양성사업만 추진되어 현실적으로 여성 참여가 확대가 어려움

(4) 물류산업지원
- 물류전문인력양성지원 -

- 사업명: 물류전문인력양성지원 (일반회계)

- 사업목적
 - 물류전문인력을 양성하기 위하여 맞춤형 전문교육, 현장실습·국내외 연수, 교육프로그램 및 교육교재 개발 등을 지원하고 시스템 구축 등 추진
 - 국제 물류환경의 변화에 부응하는 물류전문인력을 양성하고, 국제물류인력 네트워크를 구축하여 물류산업의 경쟁력 제고
 - 수급이 시급한 물류기능인력을 양성하기 위하여 현장실무 중심의 맞춤형 교육 프로그램 운영 및 장비 지원
 - 물류관리사 자격 취득자 정보 관리, 물류인력 DB 구축 및 운영으로 지속적 자격관리 및 취업정보 제공

- 정책대상
 - 사업 위탁기관(군산대 등 11개교) 물류전공 관련 대학생, 전문대생, 고교생

- 성 평등 목표
 - 남성 편중도가 높은 물류분야에서 여성 전문인력을 양성하여 여성 종사자의 직무능력 향상 및 비전통 직종에 여성 진출을 확대하고, 이를 통하여 여성들의 물류분야에 대한 진출의욕을 고취하여 여성의 고용창출과 경제적 역량을 강화하여 여성에게 관련 분야에의 성평등한 접근 기회 제공

□ 집행 실적

(단위: 백만원)

세출 예산액(A)	예산결정후 증감액(B)	세출예산 현액(A+B)	지출액	다음 연도 이월액	불용액
1,100	-	1,100	1,082	-	18

○ 세출예산현액 대비 집행실적(지출액) 분석

- 집행률 : 98.4%
- 집행실적 분석 : 일부위탁기관 세부사업에서 사업 잔액 및 용역 낙찰차액 발생

□ 성 평등 효과분석

<수혜분석명: 물류전문인력양성지원(글로벌물류인력양성)>

(단위: 백만원, %)

구분		전체	여성(비율)	남성(비율)
'16년	세출예산현액	600	200 (33.3)	400 (66.7)
	사업대상자 (명)	1,695	566 (33.4)	1,129 (66.6)
	지출액	600	200 (33.3)	400 (66.7)
	수혜자 (명)	1,695	566 (33.4)	1,129 (66.6)
'17년	세출예산현액	600	200 (33.3)	400 (66.7)
	사업대상자 (명)	1,313	461 (35.1)	852 (64.9)
	지출액	600	200 (33.3)	400 (66.7)
	수혜자 (명)	1,313	461 (35.1)	852 (64.9)
'18년	세출예산현액	600	197 (32.8)	403 (67.2)
	사업대상자 (명)	1,425	469 (32.9)	956 (67.1)
	지출액	600	197 (32.8)	403 (67.2)
	수혜자 (명)	1,425	469 (32.9)	956 (67.1)

* 통계출처: 6개 대학교 재학생수

* 변경내역:

<수혜분석명: 물류전문인력양성지원(물류기능인력양성)>

(단위: 백만원, %)

구분		전체	여성(비율)	남성(비율)
'16년	세출예산현액	300	148 (49.3)	152 (50.7)
	사업대상자 (명)	1,207	598 (49.5)	609 (50.5)
	지출액	300	148 (49.3)	152 (50.7)
	수혜자 (명)	1,207	598 (49.5)	609 (50.5)
'17년	세출예산현액	300	164 (54.7)	136 (45.3)
	사업대상자 (명)	1,388	759 (54.7)	629 (45.3)
	지출액	300	164 (54.7)	136 (45.3)
	수혜자 (명)	1,388	759 (54.7)	629 (45.3)
'18년	세출예산현액	300	159 (53.0)	141 (47.0)
	사업대상자 (명)	1,302	690 (53.0)	612 (47.0)
	지출액	285	151 (53.0)	134 (47.0)
	수혜자 (명)	1,302	690 (53.0)	612 (47.0)

* 통계출처: 2개 전문대, 3개 고교 재학생 수

* 변경내역:

□ 3개년도 성과목표 달성 현황

구분	성과목표(지표)	목표치	실적치	달성여부
'18년	글로벌물류인력양성 여성수혜율(%)	35.0	35.0	달성
	물류기능인력양성 여성수혜율(%)	56.5	56.5	달성

* 통계출처: 6개 대학교[군산대, 대전대, 순천대, 인하대, 한국항공대, 한국해양대] 재학생 수

* 통계출처: 청 5개교, 전문대 2개교[장안대, 부산경상대], 고교 3개교[영종국제물류고, 한국항만물류고, 인천세무고] 재학생 수

□ 자체평가

○ 성평등 현황 및 추진 실적

- 본 사업은 한정된 예산으로 다수의 학생들에게 지원하는 사업으로 1인당 지출액 등 정량적으로 실적내용을 기술하기는 어려움.
- 다만, '18년도 첫 세부사업으로 여성 물류인 초청 특강 간담회를 개최하여 여학생에게 좋은 평가를 받았음

○ 결과에 대한 원인

- 남성편중도가 높은 물류분야에 여성전문인력이 진출한 우수사례를 전파함으로써 비전통 직종의 여성진출 확대를 도모

○ 향후 개선사항

- 물류분야에도 여성전문인력이 필요함을 계속적으로 전파

(5) 해외인프라시장개척
- 해외건설현장훈련지원 -

- 사업명: 해외건설현장훈련지원 (일반회계)
- 사업목적
 - 중소기업이 신규 채용한 인력의 해외 현장훈련(OJT) 비용을 지원함으로써 중소기업의 안정적 고용기반 확충 및 국내 실업난 해소
- 정책대상
 - 해외에 건설현장을 보유한 중소·중견 건설업체
- 성 평등 목표
 - 여성의 비율이 저조한 해외건설 분야에로의 진출을 지원함으로써 동 분야의 취업 확대 및 성 평등한 인력양성사업 추진
- 집행 실적

(단위: 백만원)

세출 예산액(A)	예산결정후 증감액(B)	세출예산 현액(A+B)	지출액	다음 연도 이월액	불용액
2,792	-	2,792	2,792	-	-

* 예산결정후 증감액(B) 내역:

- 세출예산현액 대비 집행실적(지출액) 분석
 - 집행률 : 100%

□ 성 평등 효과분석

(단위: 백만원, %)

구분		전체	여성(비율)	남성(비율)
'16년	세출예산현액	0	0 (58.6)	0 (41.4)
	사업대상자 (명)	500,305	72,323 (14.5)	427,982 (85.5)
	지출액	0	0 (58.6)	0 (41.4)
	수혜자 (명)	273	16 (5.9)	257 (94.1)
'17년	세출예산현액	0	0 (15.3)	0 (84.7)
	사업대상자 (명)	543,896	82,967 (15.3)	460,929 (84.7)
	지출액	0	0 (4.1)	0 (95.9)
	수혜자 (명)	182	8 (4.4)	174 (95.6)
'18년	세출예산현액	0	0 (15.8)	0 (84.2)
	사업대상자 (명)	559,063	88,659 (15.9)	470,404 (84.1)
	지출액	0	0 (1.3)	0 (98.7)
	수혜자 (명)	225	3 (1.3)	222 (98.7)

* 통계출처: 통계청 / 국내통계 중 산업분류표 통계

* 변경내역:

□ 3개년도 성과목표 달성 현황

구분	성과목표(지표)	목표치	실적치	달성여부
'16년	여성 수혜비율(%)	4.5	5.86	달성
'17년	여성 수혜비율(%)	4.0	4.4	달성
'18년	여성 수혜비율(%)	7.2	1.3	미달성

* 통계출처: 해외건설협회

□ 자체평가

○ 성평등 현황 및 추진 실적

- 본 사업은 중소건설업체가 신규 채용한 인원을 해외건설현장으로 보낼 때 업체에 훈련비용을 지원하는 것을 주 내용으로 하며,
- 사업대상자는 공학계열 대학 졸업자이나, 사업수혜자 중 여성비율은 1.3%로 목표치인 7.2%에 미달하였음

○ 결과에 대한 원인

- 해외건설은 외국의 안전 및 위생이 열악한 지역에서 많이 이루어지고 있으며, 잦은 해외출장·장기 해외근무 등으로 인해 여성들이 근무를 기피하고 있는 경향이 강하며,
- 동 사업도 해외건설현장에 6개월 이상 근무하는 것을 조건부로 지원하게 되므로 여성의 참여 비율이 현저히 낮음

○ 향후 개선사항

- 지원업체 선정시 여성을 채용한 업체를 우선 선발하여 여성 진출 비율 확대
- 또한 현재의 해외건설현장은 70년대의 '중동 붐'때와 근무환경이 다르며, 진출 가능 분야도 다양하다는 점을 적극 홍보하여 인식 제고

(6) 청소년 국토교육 지원

사업명: 청소년 국토교육 지원 (일반회계)

사업목적

- 청소년들에게 우리 국토의 현황 및 여건, 정책방향, 미래상 등에 대한 올바른 이해와 균형잡힌 시각, 건전한 국토관의 정립·확산

정책대상

- 청소년(초등학생, 중·고등학생), 교사

성 평등 목표

- 청소년을 대상으로 수행하는 사업으로 국토교육을 받을 기회를 평등하게 제공함으로써 양성 평등을 실현

집행 실적

(단위: 백만원)

세출 예산액(A)	예산결정후 증감액(B)	세출예산 현액(A+B)	지출액	다음 연도 이월액	불용액
309	-	309	309	-	-

* 예산결정후 증감액(B) 내역:

- 세출예산현액 대비 집행실적(지출액) 분석
 - 집행률 : 100 %
 - 집행실적 분석 : 이월·불용 없음

□ 성 평등 효과분석

(단위: 백만원, %)

구분		전체	여성(비율)	남성(비율)
'16년	세출예산현액	-	-	-
	사업대상자 (명)	5,882,790	2,825,331 (48.0)	3,057,459 (52.0)
	지출액	-	-	-
	수혜자 (명)	4,479	2,299 (51.3)	2,180 (48.7)
'17년	세출예산현액	-	-	-
	사업대상자 (명)	5,740,456	2,763,743 (48.1)	2,976,713 (51.9)
	지출액	-	-	-
	수혜자 (명)	4,686	2,630 (56.1)	2,056 (43.9)
'18년	세출예산현액	309	155 (50.0)	155 (50.0)
	사업대상자 (명)	5,599,322	2,700,250 (48.2)	2,899,072 (51.8)
	지출액	309	172 (55.6)	137 (44.4)
	수혜자 (명)	4,314	2,399 (55.6)	1,915 (44.4)

* 통계출처: (대상자) 해당연도 교육부 통계 (수혜자) 사업실적 자체집계

* 변경내역:

□ 3개년도 성과목표 달성 현황

구분	성과목표(지표)	목표치	실적치	달성여부
'18년	청소년 국토교육 참가자 중 여성 비율 (%)	50.0	55.6	달성

* 통계출처: 사업 실적 자체집계

□ 자체평가

○ 성평등 현황 및 추진 실적

'18년 4,314명의 청소년이 국토교육에 참가하였으며, 그 중 여성 비율이 55.6%

○ 결과에 대한 원인

2017년도 성별영향분석평가 결과에 따른 개선의견을 반영하여, 교육 참여자 모집 시 성별 비율 등을 고려하여 성별 균형 참여가 이루어질 수 있도록 하며, 교육프로그램에 성별 고정관념이 포함되지 않도록 점검하고, 여성의 참여와 관심을 유도할 수 있는 교육 내용을 포함한 결과로 판단

○ 향후 개선사항

'국토' 분야가 남성적인 분야로 여겨져 온 경향에도 불구하고, 최근 3년간 남녀 참가자의 비율이 동등한 수준을 유지하고 있어 현재 목표치를 유지하고자 함

(7) 용산공원 조성사업 지원

사업명: 용산공원 조성사업 지원 (일반회계)

사업목적

- 미군으로부터 반환되는 용산기지에 민족성·역사성·문화성을 갖춘 국민의 여가휴식 공간 및 자연생태 공간 등으로 조성

정책대상

- 일반국민(모든 공원이용자)

성 평등 목표

- 용산공원 조성을 통해 성별 구분없이 남녀노소 모든 공원이용자에게 대 규모 휴식공간 및 생태공간을 제공

집행 실적

(단위: 백만원)

세출 예산액(A)	예산결정후 증감액(B)	세출예산 현액(A+B)	지출액	다음 연도 이월액	불용액
874	-	874	819	-	55

* 예산결정후 증감액(B) 내역:

- 세출예산현액 대비 집행실적(지출액) 분석
 - 집행률 : 93.7%
 - 집행실적 분석 : 경상경비 집행잔액 등

□ 성 평등 효과분석

(단위: 백만원, %)

구분		전체	여성(비율)	남성(비율)
'16년	세출예산현액	2,342	-	-
	사업대상자	-	-	-
	지출액	1,876	-	-
	수혜자	-	-	-
'17년	세출예산현액	1,320	-	-
	사업대상자	-	-	-
	지출액	1,312	-	-
	수혜자	-	-	-
'18년	세출예산현액	874	-	-
	사업대상자	-	-	-
	지출액	819	-	-
	수혜자	-	-	-

* 통계 출처: 용산공원 조성추진기획단 운영 경비 및 공원조성을 위한 기본설계 예산으로
성별 수혜분석이 어려움

* 변경내역: .

□ 3개년도 성과목표 달성 현황

구분	성과목표(지표)	목표치	실적치	달성여부
'16년		0	66	미달성
'17년	용산공원 조성계획 완성률(%)	100	85	미달성
'18년	용산공원 조성계획 완성률(%)	100	100	달성

* 통계 출처: 용산공원 기본설계 및 공원조성계획 수립 용역 예산집행자료

□ 자체평가

○ 성평등 현황 및 추진 실적

- '용산공원 조성사업 지원'은 용산공원 기본설계를 위한 용역비 및 기획단 운영을 위한 경상경비로 구성되어 있어 현 단계에서는 성별 수혜 분석이 사실상 불가

- 이에, 현재 추진중인 기본설계 용역 추진율을 성과목표로 설정하였으며, 반영된 예산에 따라 차질 없이 집행 완료

○ 결과에 대한 원인

기본설계 용역을 완료하여 성과목표를 달성함

○ 향후 개선사항

기본설계 용역이 완료됨에 따라 별도 개선사항 없음

**(8) 스마트시티 기반구축
- 스마트시티 인력양성 -**

사업명: 스마트시티 인력양성 (일반회계)

사업목적

- 스마트시티 산업 활성화와 해외진출을 이끌 석박사급 인력 양성

정책대상

- 스마트시티 석박사 과정 재학생

성 평등 목표

- 스마트시티 인력양성사업은 스마트시티 업계에 필요한 고급·전문인력 양성을 위한 사업으로, 성별 구분 없이 동 교육을 이수한 교육생들이 관련 분야의 전문인력이 될 수 있도록 지원

집행 실적

(단위: 백만원)

세출 예산액(A)	예산결정후 증감액(B)	세출예산 현액(A+B)	지출액	다음 연도 이월액	불용액
980	-	980	980	-	-

* 예산결정후 증감액(B) 내역:

○ 세출예산현액 대비 집행실적(지출액) 분석

- 집행률 : 100.0%
- 집행실적 분석 : 100.0% 집행완료

□ 성 평등 효과분석

(단위: 백만원, %)

구분		전체	여성(비율)	남성(비율)
'16년	세출예산현액	980	300 (30.6)	680 (69.4)
	사업대상자 (명)	245	75 (30.6)	170 (69.4)
	지출액	980	300 (30.6)	680 (69.4)
	수혜자 (명)	245	75 (30.6)	170 (69.4)
'17년	세출예산현액	980	236 (24.1)	744 (75.9)
	사업대상자 (명)	291	70 (24.1)	221 (75.9)
	지출액	980	236 (24.1)	744 (75.9)
	수혜자 (명)	291	70 (24.1)	221 (75.9)
'18년	세출예산현액	980	229 (23.4)	751 (76.6)
	사업대상자 (명)	265	62 (23.4)	203 (76.6)
	지출액	980	229 (23.4)	751 (76.6)
	수혜자 (명)	265	62 (23.4)	203 (76.6)

* 통계 출처: 스마트시티 인력양성 수행대학

* 변경내역:

□ 3개년도 성과목표 달성 현황

구분	성과목표(지표)	목표치	실적치	달성여부
'16년	U-City 석박사과정 여성 수혜 비율(%)	30	30.6	달성
'17년	U-City 석박사과정 여성 수혜 비율(%)	25	24.1	미달성
'18년	스마트시티 석박사과정 여성 수혜 비율(%)	30.0	23.4	미달성

* 통계 출처 : 스마트시티 인력양성 수행대학

□ 자체평가

○ 성평등 현황 및 추진 실적

- 여성 비율이 2017년도와 비슷한 수준
 - 2017년 : 전체 291명 중 여성 70명(비율 : 24.1%)
 - 2018년 : 전체 265명 중 여성 62명(비율 : 23.4%)

○ 결과에 대한 원인

- 도시와 ICT가 융합된 분야인 스마트시티는 산업의 특성상 관련산업 종사자의 여성비율이 낮은 편임

○ 향후 개선사항

- 스마트시티 혁신인재육성 각 수행대학에 여성 친화적이며 관심도가 높은 교육과정 개설을 독려하는 등 여성 교육인원을 증가시키고자 함

**(9) 국토공간정보 인력양성
- 공간정보 석박사양성 -**

사업명: 공간정보 석박사양성 (일반회계)

사업목적

- 공간정보 융·복합시장을 확대하고 선도하기 위한 공간정보 특성화대학원의 확대와 융복합 핵심인재 양성을 위한 장학생 지원

정책대상

- 공간정보 융복합 특성화대학원원 중 공간정보 분야를 연구하는 석·박사 신청자

성 평등 목표

- 남성 중심의 공간정보 분야에 융복합 능력을 갖춘 여성 인재 양성을 통해 여성 인재의 진출 확대를 도모하고 여성 인재의 전문성을 향상시킴

집행 실적

(단위: 백만원)

세출 예산액(A)	예산결정후 증감액(B)	세출예산 현액(A+B)	지출액	다음 연도 이월액	불용액
268	-	268	189	-	79

* 예산결정후 증감액(B) 내역:

○ 세출예산현액 대비 집행실적(지출액) 분석

- 집행률 : 70.5%
- 집행실적 분석 : 전국의 공간정보 분야 대학원 진학률 감소로 인해 지원 대상이 축소되었고, 2016년부터 1200만원의 지원금이 700만원으로 축소됨에 따라 장학생 신청자 감소로 집행 잔액 발생

□ 성 평등 효과분석

(단위: 백만원, %)

구분		전체	여성(비율)	남성(비율)
'16년	세출예산현액	272	91 (33.5)	181 (66.5)
	사업대상자 (명)	39	13 (33.3)	26 (66.7)
	지출액	226	75 (33.2)	151 (66.8)
	수혜자 (명)	39	13 (33.3)	26 (66.7)
'17년	세출예산현액	268	79 (29.5)	189 (70.5)
	사업대상자 (명)	34	10 (29.4)	24 (70.6)
	지출액	207	48 (23.2)	159 (76.8)
	수혜자 (명)	32	8 (25.0)	24 (75.0)
'18년	세출예산현액	268	-	-
	사업대상자 (명)	29	7 (24.1)	22 (75.9)
	지출액	189	-	-
	수혜자 (명)	29	7 (24.1)	22 (75.9)

* 통계출처: 2018년 장학생선발 접수현황(내부자료)

* 변경내역:

□ 3개년도 성과목표 달성 현황

구분	성과목표(지표)	목표치	실적치	달성여부
'16년	여학생 장학금 수혜비율(%)	50.0	33.3	미달성
'17년	여학생 장학금 수혜비율(%)	52.0	25	미달성
'18년	여학생 장학금 수혜비율(%)	30.0	24.3	미달성

* 통계출처: 2018년 장학생선발 접수현황(내부자료), 2018년 장학생선발 결과(내부자료), 2018년 장학생 지원현황

□ 자체평가

○ 성평등 현황 및 추진 실적

- '18년 공간정보 석박사 양성 장학생 중 여학생 비율이 24.1%로 목표(추정치)30.0% 대비 80.3% 달성
- 총 지원학생 10명 중 '16년부터 계속지원 19명(여6명, 남13명)과 '18년 신규 장학생 10명(여1명, 남9명)을 포함하여 여학생 비율이 전체의 24.1%에 그침

○ 결과에 대한 원인

- 공간정보 분야의 주 과목인 측량·지적 등은 무거운 장비 운용 등 육체적 능력이 수반되는 교육이 다수 분포되어 연례적으로 여학생의 지원 및 입학 비율이 낮은 상태임
- 여학생 진로지도를 위해 특성화대학원 협의회, 공간정보 교육포털(SpaceIn) 안내문 배포, 공간정보 관련행사(스마트국토엑스포 등) 등을 추진하였으나, 전국의 대학원 진학 저조 등 문제로 인해 '18년 장학생 지원자(여1명, 남9명)가 감소됨.

○ 향후 개선사항

- 남녀 성비 균형을 맞추기 위해, 특성화대학원 관계자들에게 여학우 석박사 진학 독려를 권고하고, 여학생들이 선호하는 ICT 기반 공간정보 융복합 분야로의 진로지도 등을 통해 여학생 비율 증진 도모

(10) 교통약자 이동편의 증진

사업명: 교통약자 이동편의 증진 (교통시설특별회계)

사업목적

- 교통약자가 안전하고 편리하게 이동할 수 있도록 저상버스도입보조, 특별교통수단도입보조, 이동편의실태조사, BF인증 시범사업 추진

정책대상

- 장애인, 고령자, 임산부, 영유아를 동반한 사람, 어린이 등 일상생활에서 이동에 불편을 느끼는 사람

성 평등 목표

- 여성 장애인, 임산부, 영유아를 동반한 사람 등 교통약자의 증가로 이들의 사회참여요구가 증가함에 따라 안전하고 편리하게 이동할 수 있도록 교통수단을 도입함으로써 교통약자의 사회서비스 접근성 강화

집행 실적

(단위: 백만원)

세출 예산액(A)	예산결정후 증감액(B)	세출예산 현액(A+B)	지출액	다음 연도 이월액	불용액
37,579	143	37,722	37,499	180	43

* 예산결정후 증감액(B) 내역: 전년도로부터의 이월액 143백만원

○ 세출예산현액 대비 집행실적(지출액) 분석

- 집행률 : 99.4%
- 집행실적 분석 : 일부 연구용역비 이월 및 집행잔액 불용액을 제외하고는 전액 집행

※ 연구용역비 이월 사유 : 교통약자 이동편의 실태조사 연구용역(과제의 특성상, 당해 연도말 기준의 통계 조사 및 지자체 교통복지수준 평가가 필요하므로 다음 연도까지로 용역기간을 설정) 등 절대공기 부족

□ 성 평등 효과분석

(단위: 백만원, %)

구분		전체	여성(비율)	남성(비율)
'16년	세출예산현액	40,533	20,267 (50.0)	20,267 (50.0)
	사업대상자 (명)	51,696,216	25,868,622 (50.0)	25,827,594 (50.0)
	지출액	40,286	20,143 (50.0)	20,143 (50.0)
	수혜자 (명)	51,696,216	25,868,622 (50.0)	25,827,594 (50.0)
'17년	세출예산현액	36,383	18,192 (50.0)	18,192 (50.0)
	사업대상자 (명)	51,778,544	25,922,625 (50.1)	25,855,919 (49.9)
	지출액	36,123	18,062 (50.0)	18,062 (50.0)
	수혜자 (명)	51,778,544	25,922,625 (50.1)	25,855,919 (49.9)
'18년	세출예산현액	37,722	18,899 (50.1)	18,823 (49.9)
	사업대상자 (명)	51,826,059	25,959,930 (50.1)	25,866,129 (49.9)
	지출액	37,499	18,787 (50.1)	18,712 (49.9)
	수혜자 (명)	51,826,059	25,959,930 (50.1)	25,866,129 (49.9)

* 통계출처: 행정안전부, 주민등록통계현황

* 변경내역: 해당없음

□ 3개년도 성과목표 달성 현황

구분	성과목표(지표)	목표치	실적치	달성여부
'18년	10개시도 교통약자이동편의시설 설치율 (%)	71.4	71.4	달성

* 통계출처: 2018년도 교통약자 이동편의 실태조사 연구(잠정치)

□ 자체평가

○ 성평등 현황 및 추진 실적

- 급격한 고령화 사회 진입 등에 따른 여성 고령자, 장애인 등 교통약자 증가 및 사회참여 욕구가 증대 등을 고려하여, 안전하고 편리한 교통서비스 제공이 가능한 저상버스·특별교통수단 등을 지속 도입함으로써 교통약자의 사회서비스 접근성을 높임

○ 결과에 대한 원인

- 예산 집행률 99.4%를 달성하는 등 적극적 사업 추진으로 성평등 기대 효과 등 사업 목표 달성

○ 향후 개선사항

- '19년도에도 여성을 포함한 교통약자의 이동편의를 위해 지속적으로 사업 추진 계획

(11) 도시재생사업

□ 사업명: 도시재생사업 (지역발전특별회계)

□ 사업목적

- 도시의 경제적·사회적·문화적 활력 회복을 위하여 공공의 역할과 지원을 강화함으로써 도시의 자생적 성장기반을 확충하고 도시의 경쟁력을 제고하며 지역 공동체를 회복하는 등 국민의 삶의 질 향상 도모

□ 정책대상

- 도시재생활성화지역 해당 지자체, 지역주민 등

□ 성 평등 목표

- 도시의 자생적 성장기반 확충, 도시 경쟁력 제고, 지역 공동체 회복 등 해당 지역 내 주민의 보편적 삶의 질 향상

□ 집행 실적

(단위: 백만원)

세출 예산액(A)	예산결정후 증감액(B)	세출예산 현액(A+B)	지출액	다음 연도 이월액	불용액
303,235	-	303,235	280,079	23,156	-

* 예산결정후 증감액(B) 내역:

○ 세출예산현액 대비 집행실적(지출액) 분석

- 집행률 : 92.4%
- 집행실적 분석 : 연말 국고 세부부족으로 23,156백만원(7.6%) 이월 발생

□ 성 평등 효과분석

(단위: 백만원, %)

구분		전체	여성(비율)	남성(비율)
'16년	세출예산현액	145,167	72,584 (50.0)	72,584 (50.0)
	사업대상자 (곳)	66	33 (50.0)	33 (50.0)
	지출액	145,167	72,584 (50.0)	72,584 (50.0)
	수혜자 (곳)	66	33 (50.0)	33 (50.0)
'17년	세출예산현액	145,167	72,584 (50.0)	72,584 (50.0)
	사업대상자 (곳)	168	84 (50.0)	84 (50.0)
	지출액	150,817	75,409 (50.0)	75,409 (50.0)
	수혜자 (곳)	168	84 (50.0)	84 (50.0)
'18년	세출예산현액	303,235	151,618 (50.0)	151,618 (50.0)
	사업대상자 (곳)	330	165 (50.0)	165 (50.0)
	지출액	280,079	140,040 (50.0)	140,040 (50.0)
	수혜자 (곳)	330	165 (50.0)	165 (50.0)

* 통계 출처: 18년도 예산서 및 도시재생특별위원회 사업 선정 결과

* 변경내역: 도시재생사업 선정지역 확대

□ 3개년도 성과목표 달성 현황

구분	성과목표(지표)	목표치	실적치	달성여부
'18년	도시재생사업 대상지역(곳)	49	82	달성

* 통계 출처: 도시재생특별위원회 사업선정 결과

□ 자체평가

○ 성평등 현황 및 추진 실적

- 도시재생 사업은 도시의 자생적 성장기반 확충, 도시 경쟁력 제고, 지역 공동체 회복 등을 위한 사업으로 성별과 관계없이 해당 지역 내 남녀노소 모든 주민의 보편적 삶의 질을 향상시키는 것이 목적임
- '18년도 사업선정 계획을 수립('18.4월)하고 도시재생특별위원회 심의를 거쳐 최종 82곳의 도시재생사업을 선정('18.8월)
- 아울러, 여성친화도시 사업과(여가부) 뉴딜사업을 연계하여 여성·아동·가족 친화형 도시재생 사업 추진('18년도 1곳 선정·추진)

○ 결과에 대한 원인

- 전국적인 인구감소 지역 증가와 고령화 가속화 등에 따른 도시소멸 위기에 시급히 대응하기 위해, '18에는 82곳의 도시재생 사업을 선정하여 '17년 선정사업 51곳에 비해 대폭 확대

○ 향후 개선사항

- '18년도 선정한 사업을 토대로 지역밀착형 생활SOC 투자를 본격화 하여 주민의 삶의 질이 높아 질 수 있도록 범정부적 역량을 집중할 계획이며,
- '19년도에도 도시재생사업 신규 선정 및 여성친화도시 사업 발굴 등 지속적으로 추진할 계획임

(12) 도시활력증진지역개발(제주)

사업명: 도시활력증진지역개발(제주) (지역발전특별회계)

사업목적

- 도시의 경제적 · 사회적 · 문화적 활력 회복을 위하여 공공의 역할과 지원을 강화함으로써 도시의 자생적 성장기반을 확충하고 도시의 경쟁력을 제고하며 지역 공동체를 회복하는 등 국민의 삶의 질 향상 도모

정책대상

- 도시재생활성화지역 해당 지자체, 지역주민 등

성 평등 목표

- 도시의 자생적 성장기반 확충, 도시 경쟁력 제고, 지역 공동체 회복 등 해당 지역 내 주민의 보편적 삶의 질 향상

집행 실적

(단위: 백만원)

세출 예산액(A)	예산결정후 증감액(B)	세출예산 현액(A+B)	지출액	다음 연도 이월액	불용액
3,425	-	3,425	3,425	-	-

* 예산결정후 증감액(B) 내역:

- 세출예산현액 대비 집행실적(지출액) 분석
 - 집행률 : 100%
 - 집행실적 분석 : 전액집행

□ 성 평등 효과분석

(단위: 백만원, %)

구분		전체	여성(비율)	남성(비율)
'16년	세출예산현액	-	-	-
	사업대상자 (곳)	-	-	-
	지출액	-	-	-
	수혜자 (곳)	-	-	-
'17년	세출예산현액	-	-	-
	사업대상자 (곳)	-	-	-
	지출액	-	-	-
	수혜자 (곳)	-	-	-
'18년	세출예산현액	3,425	1,713 (50.0)	1,713 (50.0)
	사업대상자 (곳)	10	5 (50.0)	5 (50.0)
	지출액	3,425	1,713 (50.0)	1,713 (50.0)
	수혜자 (곳)	10	5 (50.0)	5 (50.0)

* 통계출처: 18년도 예산서 및 도시재생특별위원회 사업선정 결과

* 변경내역: 도시재생 제주지역 사업 규모 확대

□ 3개년도 성과목표 달성 현황

구분	성과목표(지표)	목표치	실적치	달성여부
'18년	도시재생사업 대상지역(곳)	1	2	달성

* 통계출처: 도시재생특별위원회 사업 선정 결과

□ 자체평가

○ 성평등 현황 및 추진 실적

- 도시재생 사업은 도시의 자생적 성장기반 확충, 도시 경쟁력 제고, 지역 공동체 회복 등을 위한 사업으로 성별과 관계없이 해당 지역 내 남녀노소 모든 주민의 보편적 삶의 질을 향상시키는 것이 목적임
- '18년도 사업선정 계획을 수립('18.4월)하고 도시재생특별위원회 심의를 거쳐 최종 2곳의 도시재생사업을 선정('18.8월)

○ 결과에 대한 원인

- 제주지역의 인구감소와 고령화 가속화 등에 따른 도시소멸 위기에 시급히 대응하기 위하여 '18년에는 2곳의 도시재생 사업을 선정

○ 향후 개선사항

- '18년도 선정한 사업을 토대로 지역밀착형 생활SOC 투자를 본격화 하여 주민의 삶의 질이 높아 질 수 있도록 범정부적 역량을 집중할 계획이며, '19년도에도 도시재생사업 신규 선정을 지속적으로 추진할 계획임

“공 란”

8) 예비금(비) 사용명세서

(1) 예비금(비) 사용조서 · 사용명세서

예비비 사용조서

일반회계

사 항		지출결정액	배 정 액
구 분	세구분		
합 계		75,885,000,000	75,885,000,000

구조조정 지역 및 업종 재정지원	교특회계 도로계정 목적예비비 반영에 따른 회계간전출(일반회계) 예비비	12,900,000,000	12,900,000,000
-------------------	--	----------------	----------------

교특회계 철도계정 목적예비비 반영에 따른 회계간전출(일반회계) 예비비	10,000,000,000	10,000,000,000
--	----------------	----------------

(단위: 원)

지출액	다음연도이월액	불용액	대통령결재일	내용
75,885,000,000	0	0		<input type="checkbox"/> 교특회계 도로계정 목적예비비 반영에 따른 회계간전출(일반회계) 예비비 지출 ○ 일반회계에서 교특회계(도로)로의 전출금 12,900백만원
12,900,000,000	0	0	2018.09.21	<input type="checkbox"/> 교특회계 도로계정 목적예비비 반영 현황 ○ 함양-울산 고속도로건설 : 추가 보상비 10,000백만원 - '20년 개통 예정(밀양-울산) 사업으로 적기 추진을 위해 추가 보상비(지장물 이설, 수용재결금 등) 100억원 반영 필요 ○ 고성죽계-마산진전 국도건설 : 추가 보상비 600백만원 - 지장물 이설 등 추가 보상비 6억원 반영 필요 ○ 청량-옥동 국도건설 : 추가 보상비 2,300백만원 - '18년 신규 착공('18.11월 예정) 예정 사업 <input type="checkbox"/> 교특회계 철도계정 목적예비비 반영에 따른 회계간전출(일반회계) 예비비
10,000,000,000	0	0	2018.09.21	○ 일반회계에서 교특회계(철도계정)로의 전출금 10,000백만원 <input type="checkbox"/> 교특회계 철도계정 목적예비비 반영 현황 ○ 보성~임성리 철도건설사업 : 10,000백만원 - 추가 보상비 반영 : 강진터널 등 2개소 입출구부 용지매입 비용 50억원 반영 필요 - 추가 건설비 반영 : 지장물 이설비용 10억원 및 여수고가 등 교량 10개소 교량공사 연속시공비 40억원 반영

일반회계

사 항		지출결정액	배 정 액
구 분	세구분		

구조조정 지역 및 업종 재 정지원	교특회계 도로계정 목적예비비 반영에 따 른 회계간전출(일반회계) 예비비	52,200,000,000	52,200,000,000
-----------------------	--	----------------	----------------

균특회계 지역자율계정 목적예비비 반영 에 따른 회계간전출(일반회계) 예비비	785,000,000	785,000,000
--	-------------	-------------

(단위: 원)

지출액	다음연도이월액	비용액	대통령결재일	내용
52,200,000,000	0	0	2018.10.30	<input type="checkbox"/> 교특회계 도로계정 목적예비비 반영에 따른 회계간전출(일반회계) 예비비 지출 <input type="checkbox"/> 일반회계에서 교특회계(도로계정)로의 전출금 52,200백만원 <input type="checkbox"/> 교특회계 도로계정 목적예비비 반영 현황 <input type="checkbox"/> 함양-울산 고속도로건설 : 추가 보상비 20,000백만원 <input type="checkbox"/> '20년 개통 예정사업으로 적기 추진을 위해 추가 보상비(지장물 이설, 수용재결금 등) 200억원 반영 필요 <input type="checkbox"/> 광주-강진 고속도로건설 : 추가 보상비 20,000백만원 <input type="checkbox"/> '23년 개통 예정사업으로 적기 추진을 위해 추가 보상비(지장물 이설, 수용재결금 등) 200억원 반영 필요 <input type="checkbox"/> 장안-온산2 지역간선7차 건설 : 추가 공사비 12,200백만원 <input type="checkbox"/> '18년 준공('18.12월 예정) 예정 사업으로 적기준공을 위해 추가 공사비 122억원 반영 필요 <input type="checkbox"/> 교특회계 지역자율계정 목적예비비 반영에 따른 회계간전출(일반회계) 예비비 지출 <input type="checkbox"/> 교특회계 지역자율계정 전출 785백만원 <input type="checkbox"/> 교특회계 지역자율계정 목적예비비 반영 현황 <input type="checkbox"/> 주차환경개선지원사업 : 335백만원 <input type="checkbox"/> 공영주차장 조성 1식(30면), 토지매입 1식 <input type="checkbox"/> 총사업비 : 670백만원(국비 335백만원, 50%지원), 부지매입(335백만원), 지장물철거·공사 : (335백만원) <input type="checkbox"/> 사업기간 : '18. 11. ~ '19. 12. <input type="checkbox"/> 주차장 부지매입, 공사비 등 670백만원의 50% 요구 <input type="checkbox"/> 대중교통지원사업 : 450백만원 <input type="checkbox"/> 버스승강장 바람막이 및 탄소발열벤치 설치 : 군산(270백만원), 목포(180백만원) <input type="checkbox"/> 군산 : 바람막이 설치(250백만원) : 200개소 × 1,250천원 탄소발열벤치 설치(50백만원) : 25개소 × 2,000천원 <input type="checkbox"/> 목포 : 바람막이 설치(355백만원) : 71개소 × 1,250천원 탄소발열벤치 설치(50백만원) : 25개소 × 2,000천원
785,000,000	0	0	2018.10.30	<input type="checkbox"/> 교특회계 지역자율계정 목적예비비 반영에 따른 회계간전출(일반회계) 예비비 지출 <input type="checkbox"/> 교특회계 지역자율계정 전출 785백만원 <input type="checkbox"/> 교특회계 지역자율계정 목적예비비 반영 현황 <input type="checkbox"/> 주차환경개선지원사업 : 335백만원 <input type="checkbox"/> 공영주차장 조성 1식(30면), 토지매입 1식 <input type="checkbox"/> 총사업비 : 670백만원(국비 335백만원, 50%지원), 부지매입(335백만원), 지장물철거·공사 : (335백만원) <input type="checkbox"/> 사업기간 : '18. 11. ~ '19. 12. <input type="checkbox"/> 주차장 부지매입, 공사비 등 670백만원의 50% 요구 <input type="checkbox"/> 대중교통지원사업 : 450백만원 <input type="checkbox"/> 버스승강장 바람막이 및 탄소발열벤치 설치 : 군산(270백만원), 목포(180백만원) <input type="checkbox"/> 군산 : 바람막이 설치(250백만원) : 200개소 × 1,250천원 탄소발열벤치 설치(50백만원) : 25개소 × 2,000천원 <input type="checkbox"/> 목포 : 바람막이 설치(355백만원) : 71개소 × 1,250천원 탄소발열벤치 설치(50백만원) : 25개소 × 2,000천원

□ 예비비 사용명세서
일반회계

구 분	예비비에 산액 (A)	증감액 (B)	
		지출결정액	전용
합 계	0	75,885,000,000	0
		0	0
120장(분야) 교통및물류	0	75,885,000,000	0
		0	0
121관(부문) 도로	0	65,100,000,000	0
		0	0
8000항(프로그램) 회계 간거래 (전출금)	0	65,100,000,000	0
		0	0
8011세항(단위사업) 회계간 전출(일반회계)	0	65,100,000,000	0
		0	0
610목 전출금등	0	65,100,000,000	0
		0	0
122관(부문) 철도	0	10,000,000,000	0
		0	0
8000항(프로그램) 회계 간거래 (전출금)	0	10,000,000,000	0
		0	0
8012세항(단위사업) 회계간 전출(일반회계)	0	10,000,000,000	0
		0	0
610목 전출금등	0	10,000,000,000	0
		0	0
126관(부문) 물류등기타	0	785,000,000	0
		0	0
8000항(프로그램) 회계 간거래 (전출금)	0	785,000,000	0
		0	0
8011세항(단위사업) 회계간 전출(일반회계)	0	785,000,000	0
		0	0
610목 전출금등	0	785,000,000	0
		0	0

(단위: 원)

이용및이체	예산현액 (C)=A+B	지출액 (D)	다음연도이월액 (E)	불용액 (C-D-E)
0	75,885,000,000	75,885,000,000	0	0
0				
0	75,885,000,000	75,885,000,000	0	0
0				
0	65,100,000,000	65,100,000,000	0	0
0				
0	65,100,000,000	65,100,000,000	0	0
0				
0	65,100,000,000	65,100,000,000	0	0
0				
0	65,100,000,000	65,100,000,000	0	0
0				
0	10,000,000,000	10,000,000,000	0	0
0				
0	10,000,000,000	10,000,000,000	0	0
0				
0	10,000,000,000	10,000,000,000	0	0
0				
0	10,000,000,000	10,000,000,000	0	0
0				
0	785,000,000	785,000,000	0	0
0				
0	785,000,000	785,000,000	0	0
0				
0	785,000,000	785,000,000	0	0
0				
0	785,000,000	785,000,000	0	0
0				
0	785,000,000	785,000,000	0	0
0				

(2) 일반회계에서 전입받은 특별회계 예비비 사용조서 명세서

□ 일반회계에서 전입받은 특별회계 예비비 사용조서

교통시설특별회계 도로계정

사 항		지출결정액	배 정 액
구 분	세구분		
합 계		65,100,000,000	65,100,000,000
31 .구조조정 지역 및 업종 재정지원	고속도로건설 출자금 목적예비비	10,000,000,000	10,000,000,000
	일반국도건설 건설보상비 목적예비비	40,000,000,000	40,000,000,000
	지역간선국도7차 건설비 목적예비비	2,900,000,000	2,900,000,000
	지역간선국도7차 건설비 목적예비비	12,200,000,000	12,200,000,000

교통시설특별회계 철도계정

사 항		지출결정액	배 정 액
구 분	세구분		
합 계		10,000,000,000	10,000,000,000
31 .구조조정 지역 및 업종 재정지원	일반철도건설 일반출연금 목적예비비	10,000,000,000	10,000,000,000

지역발전특별회계 지역자율계정

사 항		지출결정액	배 정 액
구 분	세구분		
합 계		785,000,000	785,000,000
31 .구조조정 지역 및 업종 재정지원	광역교통정책 대중교통지원(생활) 자치단체이전 목적예비비	450,000,000	450,000,000
	광역교통정책 주차환경개선지원 자치단체이전 목적예비비	335,000,000	335,000,000

(단위 : 원)

지 출 액	다음연도 이월액	불 용 액	대통령결재일	내 용
63,625,700,000	1,474,300,000	0		
10,000,000,000	0	0	2018.09.21	<input type="checkbox"/> 예비비 신청 사유 및 필요성
40,000,000,000	0	0	2018.10.30	<input type="checkbox"/> 예비비 신청 사유 및 필요성
2,900,000,000	0	0	2018.09.21	<input type="checkbox"/> 예비비 신청 사유 및 필요성
10,725,700,000	1,474,300,000	0	2018.10.30	<input type="checkbox"/> 예비비 신청 사유 및 필요성

(단위 : 원)

지 출 액	다음연도 이월액	불 용 액	대통령결재일	내 용
10,000,000,000	0	0		
10,000,000,000	0	0	2018.09.21	<input type="checkbox"/> 예비비 신청 사유 및 필요성

(단위 : 원)

지 출 액	다음연도 이월액	불 용 액	대통령결재일	내 용
785,000,000	0	0		
450,000,000	0	0	2018.10.30	<input type="checkbox"/> 예비비 신청 사유 및 필요성
335,000,000	0	0	2018.10.30	<input type="checkbox"/> 예비비 신청 사유 및 필요성

□ 일반회계에서 전입받은 특별회계 예비비 사용명세서
 교통시설특별회계 도로계정

구 분	예산액	예산결정후 증감액	
		지출결정액	전용
합 계	0	65,100,000,000	0
		0	0
120장(분야) 교통및물류	0	65,100,000,000	0
		0	0
121관(부문) 도로	0	65,100,000,000	0
		0	0
1500항(프로그램) 고속도로건설	0	50,000,000,000	0
		0	0
1532세항(단위사업) 고속도로건설	0	50,000,000,000	0
		0	0
460목 출자금	0	50,000,000,000	0
		0	0
1600항(프로그램) 국도건설	0	15,100,000,000	0
		0	0
1632세항(단위사업) 일반국도건설	0	2,900,000,000	0
		0	0
410목 건설보상비	0	2,900,000,000	0
		0	0
1653세항(단위사업) 지역간선국도7차	0	12,200,000,000	0
		0	0
420목 건설비	0	12,200,000,000	0
		0	0

(단위 : 원)

	예산현액	지출액	다음연도 이월액	불용액	
이용및이체	0	65,100,000,000	63,625,700,000	1,474,300,000	0
0	0	0	0	0	0
0	65,100,000,000	63,625,700,000	1,474,300,000		0
0	0	0	0	0	0
0	65,100,000,000	63,625,700,000	1,474,300,000		0
0	0	0	0	0	0
0	50,000,000,000	50,000,000,000	0		0
0	0	0	0	0	0
0	50,000,000,000	50,000,000,000	0		0
0	0	0	0	0	0
0	50,000,000,000	50,000,000,000	0		0
0	0	0	0	0	0
0	15,100,000,000	13,625,700,000	1,474,300,000		0
0	0	0	0	0	0
0	2,900,000,000	2,900,000,000	0		0
0	0	0	0	0	0
0	2,900,000,000	2,900,000,000	0		0
0	0	0	0	0	0
0	12,200,000,000	10,725,700,000	1,474,300,000		0
0	0	0	0	0	0
0	12,200,000,000	10,725,700,000	1,474,300,000		0
0	0	0	0	0	0

교통시설특별회계 철도계정

구 분	예산액	예산결정후 증감액	
		지출결정액	전용
합 계	0	10,000,000,000	0
		0	0
120장(분야) 교통및물류	0	10,000,000,000	0
		0	0
122관(부문) 철도	0	10,000,000,000	0
		0	0
2600항(프로그램) 일반철도건설	0	10,000,000,000	0
		0	0
2631세항(단위사업) 일반철도건설	0	10,000,000,000	0
		0	0
350목 일반출연금	0	10,000,000,000	0
		0	0

(단위 : 원)

	예산현액	지출액	다음연도이월액	불용액
이용및이체	0	10,000,000,000	10,000,000,000	0
0				
0	10,000,000,000	10,000,000,000	0	0
0				
0	10,000,000,000	10,000,000,000	0	0
0				
0	10,000,000,000	10,000,000,000	0	0
0				
0	10,000,000,000	10,000,000,000	0	0
0				

국가균형발전특별회계 지역자율계정

구 분	예산액	예산결정후 증감액	
		지출결정액	전용
합 계	0	785,000,000	0
		0	0
120장(분야) 교통및물류	0	785,000,000	0
		0	0
126관(부문) 물류등기타	0	785,000,000	0
		0	0
4500항(프로그램) 광역교통정책	0	785,000,000	0
		0	0
4531세항(단위사업) 주차환경개선지원	0	335,000,000	0
		0	0
330목 자치단체이전	0	335,000,000	0
		0	0
4538세항(단위사업) 대중교통지원(생활)	0	450,000,000	0
		0	0
330목 자치단체이전	0	450,000,000	0
		0	0

(단위 : 원)

	예산현액	지출액	다음연도이월액	불용액
이용및이체	0	785,000,000	785,000,000	0
0				
0	785,000,000	785,000,000	0	0
0				
0	785,000,000	785,000,000	0	0
0				
0	785,000,000	785,000,000	0	0
0				
0	335,000,000	335,000,000	0	0
0				
0	335,000,000	335,000,000	0	0
0				
0	450,000,000	450,000,000	0	0
0				
0	450,000,000	450,000,000	0	0
0				

8의2) 총사업비 관리대상 사업의 사업별 집행명세서

가. 총사업비 관리대상 결산 사업 총괄표[예산]

회	계	대상 사업	총사업비 (A)	집행 (B=C+b)	% (B/A)	17년까지 집행액 (C)						
합	계	281	147,086,259,976,920	79,314,000,521,304	53.9	70,194,915,011,569						
일	반	회	계	8	972,263,423,000	366,837,870,119	37.7	274,068,634,750				
교	통	시	설	특	별	회	계	184	125,423,341,553,920	68,754,333,807,145	54.8	61,121,066,985,498
지	역	발	전	특	별	회	계	89	20,690,655,000,000	10,192,828,844,040	49.3	8,799,779,391,321

(단위: 개, 원)

세출예산액	' 18년				' 19년이 후 집행예정액 (A-B)
	예산현액 (a)	집행액 (b)	이월액 (c)	불용액 (a-b-c)	
8,640,630,651,980	11,227,953,364,997	9,119,085,509,735	1,959,309,373,962	149,558,481,300	67,770,670,356,276
71,785,000,000	122,785,193,820	92,769,235,369	23,495,592,221	6,520,366,230	605,425,552,881
7,025,352,917,380	8,280,367,388,778	7,633,266,821,647	558,782,651,101	88,317,916,030	56,667,740,442,815
1,543,492,734,600	2,824,800,782,399	1,393,049,452,719	1,377,031,130,640	54,720,199,040	10,497,504,360,580

나. 사업별 집행명세서[예산]

회	계	총사업비명	사업 기간	총사업비 (A)	집행 (B=C+b)	% (B/A)																	
합 계				147,086,259,976,920	79,314,000,521,304	53.9																	
일	반	회	계	고부천 유역 홍수방지대책 사업	10~21 (12년)	159,122,000,000	39,916,310,000	25.1															
일	반	회	계	대구 제3산업단지 재생사업	09~24 (16년)	234,271,000,000	28,531,748,720	12.2															
일	반	회	계	대전 산업단지 재생사업	10~20 (11년)	69,221,000,000	49,804,959,110	72															
일	반	회	계	부산 사상공업지역 재생사업	10~20 (11년)	164,731,000,000	30,704,593,040	18.6															
일	반	회	계	서대구 산업단지 재생사업	09~21 (13년)	115,807,000,000	44,171,413,340	38.1															
일	반	회	계	수도권확장 복합화물터미널 진입도로 건설	05~18 (14년)	170,587,423,000	170,587,423,000	100															
일	반	회	계	자동차 대체부품인증지원센터 구축	18~22 (5년)	33,600,000,000	500,000,000	1.5															
일	반	회	계	첨단자동차검사연구센터구축	17~20 (4년)	24,924,000,000	2,621,422,909	10.5															
교	통	시	설	특	별	회	계	가	충	-	상	망	08~18 (11년)	119,606,920,710	119,522,436,770	99.9							
교	통	시	설	특	별	회	계	감	포	-	구	룡	포	07~18 (12년)	65,372,924,110	65,148,089,730	99.7						
교	통	시	설	특	별	회	계	강	진	-	마	량	15~19 (5년)	55,940,000,000	33,671,999,950	60.2							
교	통	시	설	특	별	회	계	거	제	-	마	산	12~20 (9년)	1,195,461,000,000	290,892,305,580	24.3							
교	통	시	설	특	별	회	계	경	부	고	속	철	도	2	02~21 (20년)	7,873,172,000,000	7,793,810,000,000	99					
교	통	시	설	특	별	회	계	고	군	산	군	도	3	08~18 (11년)	131,964,000,000	131,963,999,950	100						
교	통	시	설	특	별	회	계	고	성	-	통	영	09~24 (16년)	175,058,000,000	44,597,751,170	25.5							
교	통	시	설	특	별	회	계	고	성	죽	계	-	마	산	진	전	13~21 (9년)	284,222,000,000	170,634,989,610	60			
교	통	시	설	특	별	회	계	고	현	-	이	동	08~19 (12년)	116,038,000,000	92,768,376,940	79.9							
교	통	시	설	특	별	회	계	고	현	-	하	동	I	C	2	09~18 (10년)	257,617,538,380	257,582,421,080	100				
교	통	시	설	특	별	회	계	광	주	-	강	진	고	속	도	로	03~23 (21년)	1,455,317,000,000	287,893,000,000	19.8			
교	통	시	설	특	별	회	계	광	주	도	시	철	도	2	호	선	11~24 (14년)	2,057,873,000,000	28,566,158,360	1.4			
교	통	시	설	특	별	회	계	광	주	순	환	고	속	도	로	08~22 (15년)	465,587,000,000	189,065,000,000	40.6				
교	통	시	설	특	별	회	계	과	산	-	음	성	12~21 (10년)	108,419,000,000	67,371,410,750	62.1							
교	통	시	설	특	별	회	계	구	포	-	덕	산	1	09~19 (11년)	225,741,000,000	155,518,679,730	68.9						
교	통	시	설	특	별	회	계	구	포	-	덕	산	2	09~19 (11년)	222,543,990,310	220,066,295,170	98.9						
교	통	시	설	특	별	회	계	구	포	-	생	곡	11~21 (11년)	491,297,000,000	274,827,090,550	55.9							
교	통	시	설	특	별	회	계	국	립	생	태	원	-	동	서	천	I	C	13~24 (12년)	69,393,000,000	24,110,559,180	34.7	
교	통	시	설	특	별	회	계	국	립	항	공	박	물	관	건	립	사	업	14~19 (6년)	88,713,000,000	41,926,304,610	47.3	
교	통	시	설	특	별	회	계	군	산	선	익	산	-	대	야	복	선	전	철	05~20 (16년)	493,304,000,000	360,624,000,000	73.1
교	통	시	설	특	별	회	계	군	장	대	교	07~18 (12년)	238,139,000,000	238,138,991,000	100								
교	통	시	설	특	별	회	계	군	장	산	단	인	입	철	도	05~20 (16년)	622,017,000,000	477,631,000,000	76.8				
교	통	시	설	특	별	회	계	귀	곡	-	행	암	12~20 (9년)	163,081,000,000	70,330,690,580	43.1							
교	통	시	설	특	별	회	계	기	계	-	안	동	4	11~18 (8년)	51,281,463,800	51,281,035,420	100						

(단위: 원)

17년까지 집행액 (C)	18년					19년이후 집행예정액 (A-B)
	세출예산액	예산현액 (a)	집행액 (b)	이월액 (c)	불용액 (a-b-c)	
70,194,915,011,569	8,640,630,651,980	11,227,953,364,997	9,119,085,509,735	1,959,309,373,962	149,558,481,300	67,770,670,356,276
12,915,310,000	26,992,000,000	27,001,000,000	27,001,000,000	0	0	119,205,690,000
13,492,156,570	6,015,000,000	22,832,843,430	15,039,592,150	7,793,251,280	0	205,739,251,280
48,181,187,800	970,000,000	8,979,069,910	1,623,771,310	905,643,000	6,449,655,600	19,416,040,890
8,673,988,660	12,500,000,000	23,226,011,340	22,030,604,380	1,195,406,960	0	134,026,406,960
32,012,869,720	5,995,000,000	20,547,391,140	12,158,543,620	8,322,713,890	66,133,630	71,635,586,660
158,665,000,000	11,913,000,000	11,927,000,000	11,922,423,000	0	4,577,000	0
0	500,000,000	500,000,000	500,000,000	0	0	33,100,000,000
128,122,000	6,900,000,000	7,771,878,000	2,493,300,909	5,278,577,091	0	22,302,577,091
107,046,610,470	10,213,000,000	12,560,310,240	12,475,826,300	0	84,483,940	0
58,131,805,160	0	7,241,118,950	7,016,284,570	0	224,834,380	0
20,772,000,000	9,900,000,000	12,900,000,000	12,899,999,950	0	50	22,268,000,050
241,803,945,820	49,143,000,000	49,148,708,530	49,088,359,760	60,330,020	18,750	904,568,694,420
7,759,541,000,000	35,027,000,000	34,269,000,000	34,269,000,000	0	0	79,362,000,000
130,860,375,140	0	1,103,624,860	1,103,624,810	0	50	0
16,427,273,610	27,897,000,000	28,185,168,590	28,170,477,560	14,601,000	90,030	130,460,248,830
139,471,928,610	27,411,000,000	31,163,070,130	31,163,061,000	0	9,130	113,587,010,390
80,731,469,330	11,838,000,000	12,485,421,030	12,036,907,610	447,935,090	578,330	23,269,623,060
226,627,548,380	30,849,000,000	30,989,990,000	30,954,872,700	0	35,117,300	0
68,179,000,000	175,458,000,000	266,414,000,000	219,714,000,000	46,700,000,000	0	1,167,424,000,000
12,110,602,890	34,562,000,000	46,075,513,400	16,455,555,470	29,619,736,140	221,790	2,029,306,841,640
148,594,000,000	28,033,000,000	43,571,000,000	40,471,000,000	3,100,000,000	0	276,522,000,000
55,541,157,000	11,603,000,000	11,834,000,000	11,830,253,750	0	3,746,250	41,047,589,250
128,394,592,320	24,355,000,000	30,180,407,680	27,124,087,410	3,032,180,000	24,140,270	70,222,320,270
207,620,403,510	14,752,000,000	14,923,586,800	12,445,891,660	2,301,239,470	176,455,670	2,477,695,140
215,826,050,540	55,744,000,000	59,005,224,220	59,001,040,010	4,082,940	101,270	216,469,909,450
8,850,000,000	14,870,000,000	15,281,000,000	15,260,559,180	19,635,000	805,820	45,282,440,820
26,621,512,000	17,139,000,000	32,191,189,000	15,304,792,610	16,886,275,130	121,260	46,786,695,390
346,124,000,000	14,500,000,000	14,500,000,000	14,500,000,000	0	0	132,680,000,000
232,773,782,360	1,680,000,000	5,365,217,640	5,365,208,640	0	9,000	0
469,831,000,000	7,800,000,000	7,800,000,000	7,800,000,000	0	0	144,386,000,000
52,788,375,580	17,526,000,000	17,542,357,590	17,542,315,000	0	42,590	92,750,309,420
47,820,811,530	953,000,000	3,460,652,270	3,460,223,890	0	428,380	0

회 계	총사업비명	사업 기간	총사업비 (A)	집행 (B=C+b)	% (B/A)
교통시설향별회계	김포 - 파주 고속도로	`09~`25 (17년)	1,618,420,000,000	38,060,000,000	2.4
교통시설향별회계	나 전 - 막 동	`14~`18 (5년)	113,396,000,000	113,396,000,000	100
교통시설향별회계	남면 - 정선 도로건설공사	`17~`23 (7년)	88,551,000,000	16,124,681,900	18.2
교통시설향별회계	남 일 - 보 은 2	`14~`23 (10년)	118,553,000,000	24,950,531,380	21
교통시설향별회계	내 남 - 외 동	`06~`18 (13년)	228,939,500,540	228,929,464,540	100
교통시설향별회계	내 서 - 칠 원	`09~`19 (11년)	120,127,950,550	119,849,879,900	99.8
교통시설향별회계	다 인 - 비 안 1	`10~`19 (10년)	95,658,022,550	95,569,606,600	99.9
교통시설향별회계	단양 - 영월 도로건설공사	`16~`24 (9년)	72,152,000,000	13,663,030,370	18.9
교통시설향별회계	담 양 - 순 창	`08~`18 (11년)	89,333,000,000	89,262,652,840	99.9
교통시설향별회계	당진 - 천안 고속도로	`05~`22 (18년)	2,029,514,000,000	690,321,000,000	34
교통시설향별회계	대구도시철도 1호선 하양연장	`15~`22 (8년)	286,488,000,000	47,983,676,810	16.7
교통시설향별회계	대구선 복선전철	`06~`20 (15년)	760,038,000,000	737,372,000,000	97
교통시설향별회계	대구순환고속도로	`08~`20 (13년)	1,365,126,000,000	868,991,000,000	63.7
교통시설향별회계	대산 - 당진 고속도로	`17~`26 (10년)	650,224,000,000	1,215,000,000	.2
교통시설향별회계	대전도시철도 2호선 건설	`13~`23 (11년)	1,361,667,000,000	0	0
교통시설향별회계	덕 레 - 용 감	`12~`19 (8년)	111,364,000,000	94,519,282,010	84.9
교통시설향별회계	덕산 - 고덕 IC 도로건설공사	`13~`22 (10년)	62,807,000,000	40,000,461,920	63.7
교통시설향별회계	도 계 - 신 기	`07~`21 (15년)	214,797,000,000	204,797,516,880	95.3
교통시설향별회계	도담 ~ 영천 복선전철	`11~`20 (10년)	3,991,759,000,000	2,141,336,000,000	53.6
교통시설향별회계	돌 산 - 우 두	`09~`19 (11년)	91,703,000,000	78,906,869,640	86
교통시설향별회계	동광주 - 광산 고속도로 확장사업	`14~`25 (12년)	403,111,000,000	4,018,000,000	1
교통시설향별회계	동두천 ~ 연천 복선전철	`10~`21 (12년)	460,570,000,000	268,188,000,000	58.2
교통시설향별회계	동 해 - 옥 계	`11~`19 (9년)	99,180,000,000	98,156,301,010	99
교통시설향별회계	무 계 - 삼 계	`07~`25 (19년)	368,479,000,000	177,411,461,900	48.1
교통시설향별회계	밀 양 역 - 삼 랑	`09~`18 (10년)	78,594,981,280	78,519,044,490	99.9
교통시설향별회계	방림 - 장평 도로건설공사	`17~`21 (5년)	82,771,000,000	0	0
교통시설향별회계	별 교 - 주 암 3	`01~`27 (27년)	359,892,000,000	0	0
교통시설향별회계	보령 - 부여 도로건설공사	`09~`23 (15년)	208,764,000,000	62,804,346,300	30.1
교통시설향별회계	보 령 - 청 양	`13~`20 (8년)	165,441,000,000	134,338,096,750	81.2
교통시설향별회계	보성 - 임성리 철도 건설	`02~`20 (19년)	1,379,461,000,000	738,200,000,000	53.5
교통시설향별회계	부산 사상 - 하단간 도시철도 건설	`11~`21 (11년)	558,852,000,000	105,327,000,000	18.8
교통시설향별회계	부 산 - 울 산 복 선 전 철	`03~`21 (19년)	2,760,900,000,000	2,498,674,000,000	90.5
교통시설향별회계	부 산 순 환 고 속 도 로	`06~`18 (13년)	2,333,243,000,000	2,329,325,000,000	99.8
교통시설향별회계	부 산 시 계 - 웅 상 1	`09~`19 (11년)	178,303,469,360	178,020,752,610	99.8

(단위: 원)

17년까지 집행액 (C)	18년					19년이후 집행예정액 (A-B)
	세출예산액	예산현액 (a)	집행액 (b)	이월액 (c)	불용액 (a-b-c)	
38,060,000,000	11,200,000,000	11,200,000,000	0	11,200,000,000	0	1,580,360,000,000
76,325,000,000	37,071,000,000	37,071,000,000	37,071,000,000	0	0	0
3,747,779,550	12,240,000,000	12,377,154,440	12,376,902,350	0	252,090	72,426,318,100
13,190,330,000	7,130,000,000	12,272,670,000	11,760,201,380	507,561,350	4,907,270	93,602,468,620
228,302,997,300	0	636,503,240	626,467,240	0	10,036,000	0
110,806,543,330	9,270,000,000	9,321,407,220	9,043,336,570	233,284,410	44,786,240	278,070,650
82,274,022,550	13,384,000,000	13,384,000,000	13,295,584,050	77,000,000	11,415,950	88,415,950
5,041,200,000	5,813,000,000	8,706,800,000	8,621,830,370	82,422,140	2,547,490	58,488,969,630
85,794,070,000	1,063,000,000	3,538,930,000	3,468,582,840	0	70,347,160	0
504,340,000,000	111,121,000,000	185,981,000,000	185,981,000,000	0	0	1,339,193,000,000
11,515,833,850	25,914,000,000	74,709,166,150	36,467,842,960	38,241,323,190	0	238,504,323,190
726,372,000,000	11,000,000,000	11,000,000,000	11,000,000,000	0	0	22,666,000,000
674,320,000,000	22,863,000,000	224,571,000,000	194,671,000,000	29,900,000,000	0	496,135,000,000
915,000,000	2,300,000,000	2,300,000,000	300,000,000	2,000,000,000	0	649,009,000,000
0	5,000,000,000	5,000,000,000	0	5,000,000,000	0	1,361,667,000,000
76,514,000,000	16,375,000,000	18,917,000,000	18,005,282,010	911,717,970	20	16,844,717,990
31,878,078,230	6,634,000,000	8,253,921,770	8,122,383,690	131,474,080	64,000	22,806,538,080
202,832,104,960	0	5,694,895,040	1,965,411,920	0	3,729,483,120	9,999,483,120
1,775,336,000,000	336,000,000,000	366,000,000,000	366,000,000,000	0	0	1,850,423,000,000
65,028,772,520	6,308,000,000	13,878,227,480	13,878,097,120	130,360	0	12,796,130,360
4,018,000,000	0	0	0	0	0	399,093,000,000
193,388,000,000	74,800,000,000	74,800,000,000	74,800,000,000	0	0	192,382,000,000
80,692,866,920	15,777,000,000	19,557,000,000	17,463,434,090	2,093,274,510	291,400	1,023,698,990
158,569,988,710	18,848,000,000	18,894,752,010	18,841,473,190	21,851,220	31,427,600	191,067,538,100
63,041,981,280	15,553,000,000	15,553,000,000	15,477,063,210	0	75,936,790	0
0	0	0	0	0	0	82,771,000,000
0	500,000,000	140,000,000	0	140,000,000	0	359,892,000,000
44,644,000,000	18,912,000,000	19,037,000,000	18,160,346,300	876,645,210	8,490	145,959,653,700
110,104,779,190	17,374,000,000	25,096,549,810	24,233,317,560	863,228,220	4,030	31,102,903,250
450,500,000,000	267,700,000,000	287,700,000,000	287,700,000,000	0	0	641,261,000,000
57,356,000,000	40,000,000,000	86,061,000,000	47,971,000,000	38,090,000,000	0	453,525,000,000
2,392,174,000,000	106,500,000,000	106,500,000,000	106,500,000,000	0	0	262,226,000,000
2,296,044,000,000	0	33,281,000,000	33,281,000,000	0	0	3,918,000,000
158,089,945,440	13,184,000,000	20,213,523,920	19,930,807,170	268,418,180	14,298,570	282,716,750

회 계	총사업비명	사업 기간	총사업비 (A)	집행 (B=C+b)	% (B/A)
교통시설특별회계	부산시계 - 웅상 2	'09~'19(11년)	214,401,445,770	209,392,286,770	97.7
교통시설특별회계	부산지하철 1호선 연장	'06~'18(13년)	958,994,000,000	913,915,000,000	95.3
교통시설특별회계	부전 - 쌍치	'10~'18(9년)	90,453,000,000	90,452,999,890	100
교통시설특별회계	북일 - 남일 1	'13~'23(11년)	165,771,000,000	19,093,894,340	11.5
교통시설특별회계	북일 - 남일 2	'13~'22(10년)	139,137,000,000	59,921,299,910	43.1
교통시설특별회계	삼가 - 대촌	'07~'20(14년)	293,869,000,000	277,971,000,000	94.6
교통시설특별회계	삼장 - 산청	'13~'23(11년)	101,073,000,000	37,268,172,840	36.9
교통시설특별회계	상구 - 효현	'11~'23(13년)	132,391,000,000	24,427,597,930	18.5
교통시설특별회계	상패 - 청산	'09~'20(12년)	238,504,000,000	132,310,612,380	55.5
교통시설특별회계	새만금 - 전주 고속도로	'10~'24(15년)	1,801,161,000,000	148,683,000,000	8.3
교통시설특별회계	서면 - 근남 1	'10~'19(10년)	170,899,000,000	130,528,724,410	76.4
교통시설특별회계	서면 - 근남 2	'10~'19(10년)	125,742,000,000	110,283,694,450	87.7
교통시설특별회계	서울지하철 7호선 석남연장선 건설	'11~'20(10년)	378,537,000,000	192,663,741,900	50.9
교통시설특별회계	서울지하철 9호선 2-2단계 건설사업	'09~'19(11년)	1,401,460,000,000	1,293,652,000,000	92.3
교통시설특별회계	서창 - 안산 고속도로	'14~'23(10년)	335,234,000,000	7,215,000,000	2.2
교통시설특별회계	서평택 - 평택 고속도로	'06~'19(14년)	125,393,000,000	94,249,000,000	75.2
교통시설특별회계	서해선 복선 전철	'08~'20(13년)	3,907,914,000,000	1,812,152,000,000	46.4
교통시설특별회계	성남 - 장호원 4	'04~'18(15년)	230,587,000,000	230,587,000,000	100
교통시설특별회계	성남 - 장호원 5	'05~'19(15년)	219,775,000,000	219,475,000,000	99.9
교통시설특별회계	세종 - 안성 고속도로 건설공사	'08~'24(17년)	2,476,380,000,000	43,873,000,000	1.8
교통시설특별회계	세풍 - 중군	'06~'19(14년)	323,918,000,000	319,789,614,500	98.7
교통시설특별회계	소천 - 도계 1	'07~'19(13년)	131,003,360,810	130,863,539,850	99.9
교통시설특별회계	소천 - 도계 2	'07~'18(12년)	178,936,016,050	178,798,498,600	99.9
교통시설특별회계	송정 - 마산	'11~'18(8년)	60,051,000,000	60,051,000,000	100
교통시설특별회계	수도권고속철도 수서~평택구간 건설사업	'08~'18(11년)	3,058,302,000,000	2,901,871,000,000	94.9
교통시설특별회계	수원발 KTX 직결사업	'16~'21(6년)	270,188,000,000	21,200,000,000	7.8
교통시설특별회계	신갈 우회	'05~'19(15년)	250,308,000,000	249,598,305,000	99.7
교통시설특별회계	신기 - 미로	'07~'21(15년)	200,108,000,000	195,501,471,040	97.7
교통시설특별회계	안동 - 영덕	'12~'23(12년)	162,579,000,000	35,053,733,220	21.6
교통시설특별회계	안산 - 북수원 고속도로 확장공사	'15~'23(9년)	301,007,000,000	7,570,000,000	2.5
교통시설특별회계	안성 - 구리 고속도로 건설공사	'08~'22(15년)	5,420,653,000,000	821,559,000,000	15.2
교통시설특별회계	암해 - 암태 1	'07~'19(13년)	265,162,000,000	263,449,618,800	99.4
교통시설특별회계	암해 - 암태 2	'09~'19(11년)	315,927,000,000	303,985,252,120	96.2

(단위: 원)

17년까지 집행액 (C)	18년					19년이후 집행예정액 (A-B)
	세출예산액	예산현액 (a)	집행액 (b)	이월액 (c)	불용액 (a-b-c)	
181,515,064,940	24,823,000,000	32,886,380,830	27,877,221,830	5,008,014,730	1,144,270	5,009,159,000
891,274,000,000	0	32,813,000,000	22,641,000,000	0	10,172,000,000	45,079,000,000
82,381,834,700	0	8,071,165,300	8,071,165,190	0	110	0
7,910,000,000	22,626,000,000	11,286,000,000	11,183,894,340	99,219,340	2,886,320	146,677,105,660
44,675,000,000	14,583,000,000	15,788,000,000	15,246,299,910	540,948,110	751,980	79,215,700,090
224,477,000,000	53,494,000,000	53,494,000,000	53,494,000,000	0	0	15,898,000,000
27,045,013,810	8,478,000,000	10,289,614,700	10,223,159,030	66,413,000	42,670	63,804,827,160
13,046,995,590	10,230,000,000	11,390,739,880	11,380,602,340	10,107,090	30,450	107,963,402,070
111,458,000,000	20,852,612,380	20,852,612,380	20,852,612,380	0	0	106,193,387,620
60,289,000,000	84,898,000,000	88,394,000,000	88,394,000,000	0	0	1,652,478,000,000
108,145,245,250	18,312,000,000	22,457,754,750	22,383,479,160	37,779,570	36,496,020	40,370,275,590
98,044,847,840	6,808,000,000	12,286,579,310	12,238,846,610	22,125,630	25,607,070	15,458,305,550
120,328,314,324	139,893,000,000	163,564,685,676	72,335,427,576	91,229,258,100	0	185,873,258,100
1,162,246,000,000	154,400,000,000	207,115,000,000	131,406,000,000	61,804,000,000	13,905,000,000	107,808,000,000
3,799,000,000	5,275,000,000	7,216,000,000	3,416,000,000	3,800,000,000	0	328,019,000,000
61,061,000,000	19,106,000,000	33,288,000,000	33,188,000,000	100,000,000	0	31,144,000,000
1,203,852,000,000	583,300,000,000	608,300,000,000	608,300,000,000	0	0	2,095,762,000,000
212,827,000,000	17,760,000,000	17,760,000,000	17,760,000,000	0	0	0
215,209,000,000	4,566,000,000	4,566,000,000	4,266,000,000	300,000,000	0	300,000,000
0	46,273,000,000	46,273,000,000	43,873,000,000	2,400,000,000	0	2,432,507,000,000
287,687,082,500	27,519,000,000	34,731,917,500	32,102,532,000	2,629,385,500	0	4,128,385,500
119,051,556,210	11,820,000,000	11,951,804,600	11,811,983,640	16,560,750	123,260,210	139,820,960
172,439,357,870	6,342,000,000	6,496,658,180	6,359,140,730	0	137,517,450	0
58,619,169,720	0	1,431,830,280	1,431,830,280	0	0	0
2,876,674,000,000	23,073,000,000	25,197,000,000	25,197,000,000	0	0	156,431,000,000
3,300,000,000	17,900,000,000	17,900,000,000	17,900,000,000	0	0	248,988,000,000
212,433,000,000	37,165,305,000	37,165,305,000	37,165,305,000	0	0	709,695,000
195,500,759,300	0	4,642,983,290	711,740	0	4,642,271,550	4,606,528,960
12,363,258,330	21,482,000,000	23,352,242,950	22,690,474,890	661,687,780	80,280	127,525,266,780
4,146,000,000	4,990,000,000	6,524,000,000	3,424,000,000	3,100,000,000	0	293,437,000,000
336,468,000,000	489,291,000,000	489,291,000,000	485,091,000,000	4,200,000,000	0	4,599,094,000,000
225,282,807,290	29,731,000,000	38,379,192,710	38,166,811,510	212,381,200	0	1,712,381,200
249,557,000,000	51,037,000,000	55,095,000,000	54,428,252,120	666,747,880	0	11,941,747,880

회 계	총사업비명	사업 기간	총사업비 (A)	집행 (B=C+b)	% (B/A)
교통시설향별회계	양산도시철도건설	`10~`20(11년)	584,624,000,000	29,979,216,000	5.1
교통시설향별회계	양평-이천고속도로	`10~`24(15년)	854,761,000,000	27,812,000,000	3.3
교통시설향별회계	여주~원주철도건설사업	`14~`23(10년)	529,931,000,000	4,000,000,000	.8
교통시설향별회계	연산-두마도로건설공사	`14~`24(11년)	171,720,000,000	6,972,361,090	4.1
교통시설향별회계	염성-용두	`12~`20(9년)	62,026,000,000	48,342,878,300	77.9
교통시설향별회계	영광-해제	`11~`19(9년)	161,715,000,000	131,909,849,840	81.6
교통시설향별회계	영동-보은도로건설공사	`15~`23(9년)	88,543,000,000	29,180,732,680	33
교통시설향별회계	영동-용산도로건설공사	`16~`24(9년)	71,292,000,000	1,224,746,770	1.7
교통시설향별회계	영양-평해	`16~`23(8년)	62,927,000,000	12,651,498,160	20.1
교통시설향별회계	영월-방림1	`09~`18(10년)	151,722,000,000	151,722,000,000	100
교통시설향별회계	영천-삼창	`07~`20(14년)	68,895,000,000	55,941,612,290	81.2
교통시설향별회계	영천-언양고속도로	`10~`18(9년)	894,017,000,000	892,851,000,000	99.9
교통시설향별회계	영천~신경주복선전철	`10~`20(11년)	566,497,000,000	327,898,000,000	57.9
교통시설향별회계	오성-청북	`08~`19(12년)	169,104,000,000	168,840,000,000	99.8
교통시설향별회계	옥률-대릉	`06~`23(18년)	131,280,000,000	40,281,021,150	30.7
교통시설향별회계	용삼-교리	`09~`24(16년)	270,901,000,000	40,281,021,150	14.9
교통시설향별회계	용정-용진	`05~`19(15년)	294,370,000,000	289,246,553,170	98.3
교통시설향별회계	용진-우아	`05~`26(22년)	229,184,000,000	37,891,999,770	16.5
교통시설향별회계	울릉도소형공항건설	`14~`20(7년)	575,523,000,000	7,416,000,000	1.3
교통시설향별회계	울산-포항복선전철	`03~`20(18년)	2,646,022,000,000	2,447,889,000,000	92.5
교통시설향별회계	울산신항인입철도건설	`10~`19(10년)	213,218,000,000	197,799,000,000	92.8
교통시설향별회계	웅동-장유	`06~`19(14년)	307,874,000,000	302,937,682,210	98.4
교통시설향별회계	웅상-무거	`12~`20(9년)	305,019,000,000	220,680,347,180	72.3
교통시설향별회계	원당-관산	`04~`21(18년)	58,444,000,000	48,694,000,000	83.3
교통시설향별회계	원주-강릉철도건설	`97~`19(23년)	3,671,393,000,000	3,654,672,000,000	99.5
교통시설향별회계	원주-제천복선전철화	`03~`20(18년)	1,170,573,000,000	1,098,506,000,000	93.8
교통시설향별회계	월곶-판교복선전철건설사업	`15~`25(11년)	2,066,456,000,000	21,900,000,000	1.1
교통시설향별회계	의정부-소흘	`10~`20(11년)	105,466,000,000	95,583,000,000	90.6
교통시설향별회계	이천(부발)~충주~문경철도건설	`05~`21(17년)	2,229,436,000,000	782,940,000,000	35.1
교통시설향별회계	인덕원~수원복선전철	`12~`26(15년)	2,719,020,000,000	35,107,000,000	1.3
교통시설향별회계	인천도시철도2호선건설	`06~`19(14년)	2,202,282,000,000	2,141,081,968,494	97.2
교통시설향별회계	인천발KTX직결사업	`16~`21(6년)	393,594,000,000	28,200,000,000	7.2
교통시설향별회계	인천지하철1호선송도연장	`03~`20(18년)	814,628,000,000	722,652,264,241	88.7
교통시설향별회계	인포-보은(1공구)	`09~`18(10년)	114,423,000,000	112,475,497,930	98.3

(단위: 원)

17년까지 집행액 (C)	18년					19년이후 집행예정액 (A-B)
	세출예산액	예산현액 (a)	집행액 (b)	이월액 (c)	불용액 (a-b-c)	
12,154,635,000	33,330,000,000	61,317,365,000	17,824,581,000	39,065,533,000	4,427,251,000	554,644,784,000
18,313,000,000	0	9,499,000,000	9,499,000,000	0	0	826,949,000,000
3,700,000,000	300,000,000	300,000,000	300,000,000	0	0	525,931,000,000
4,182,000,000	14,466,000,000	4,093,000,000	2,790,361,090	1,302,638,910	0	164,747,638,910
39,889,000,000	10,932,000,000	8,470,000,000	8,453,878,300	16,119,000	2,700	13,683,121,700
107,205,000,000	24,808,000,000	24,705,000,000	24,704,849,840	150,150	10	29,805,150,160
15,732,000,000	10,721,000,000	13,721,000,000	13,448,732,680	272,147,280	120,040	59,362,267,320
110,000,000	5,092,000,000	1,435,000,000	1,114,746,770	315,000,000	5,253,230	70,067,253,230
4,206,969,780	6,361,000,000	9,449,030,220	8,444,528,380	1,004,152,920	348,920	50,275,501,840
125,780,000,000	25,942,000,000	25,942,000,000	25,942,000,000	0	0	0
45,343,121,420	7,670,000,000	12,056,296,600	10,598,490,870	1,457,473,290	332,440	12,953,387,710
715,963,000,000	133,244,000,000	176,888,000,000	176,888,000,000	0	0	1,166,000,000
273,898,000,000	54,000,000,000	54,000,000,000	54,000,000,000	0	0	238,599,000,000
168,840,000,000	0	264,000,000	0	264,000,000	0	264,000,000
27,981,868,680	9,963,000,000	12,309,585,870	12,299,152,470	10,427,400	6,000	90,998,978,850
27,981,868,680	9,963,000,000	12,309,585,870	12,299,152,470	10,427,400	6,000	230,619,978,850
281,038,000,000	7,766,000,000	8,224,000,000	8,208,553,170	15,446,830	0	5,123,446,830
23,732,000,000	13,813,000,000	14,161,000,000	14,159,999,770	1,000,000	230	191,292,000,230
6,916,000,000	7,736,000,000	7,736,000,000	500,000,000	339,000,000	6,897,000,000	568,107,000,000
2,395,889,000,000	52,000,000,000	52,000,000,000	52,000,000,000	0	0	198,133,000,000
151,899,000,000	45,900,000,000	45,900,000,000	45,900,000,000	0	0	15,419,000,000
295,787,163,770	9,389,000,000	9,507,642,170	7,150,518,440	2,334,546,320	22,577,410	4,936,317,790
175,254,188,660	47,105,000,000	47,105,000,000	45,426,158,520	1,678,822,480	19,000	84,338,652,820
43,775,000,000	4,919,000,000	4,919,000,000	4,919,000,000	0	0	9,750,000,000
3,654,672,000,000	0	0	0	0	0	16,721,000,000
978,506,000,000	150,000,000,000	120,000,000,000	120,000,000,000	0	0	72,067,000,000
16,800,000,000	5,100,000,000	5,100,000,000	5,100,000,000	0	0	2,044,556,000,000
81,207,000,000	14,376,000,000	14,376,000,000	14,376,000,000	0	0	9,883,000,000
495,340,000,000	287,600,000,000	287,600,000,000	287,600,000,000	0	0	1,446,496,000,000
27,007,000,000	8,100,000,000	8,100,000,000	8,100,000,000	0	0	2,683,913,000,000
2,122,803,468,453	0	79,478,531,547	18,278,500,041	38,421,261,686	22,778,769,820	61,200,031,506
4,700,000,000	23,500,000,000	23,500,000,000	23,500,000,000	0	0	365,394,000,000
673,257,207,391	36,971,000,000	69,347,423,865	49,395,056,850	19,952,367,015	0	91,975,735,759
98,740,980,080	15,916,000,000	13,931,509,960	13,734,517,850	196,992,110	0	1,947,502,070

회 계	총사업비명	사업 기간	총사업비 (A)	집행 (B=C+b)	% (B/A)
교통시설향별회계	인포 - 보은 (2 공 구)	`09~`19 (11년)	133,542,000,000	132,096,368,890	98.9
교통시설향별회계	인포 - 보은 (3 공 구)	`09~`18 (10년)	90,124,000,000	89,696,080,860	99.5
교통시설향별회계	인 화 - 강 화	`06~`19 (14년)	217,653,000,000	217,249,000,000	99.8
교통시설향별회계	장 안 - 온 산 1	`04~`18 (15년)	191,252,531,840	191,218,162,360	100
교통시설향별회계	장 안 - 온 산 2	`04~`19 (16년)	203,401,000,000	197,348,335,780	97
교통시설향별회계	장항선 2 단계 개량사업	`10~`20 (11년)	874,414,000,000	245,157,000,000	28
교통시설향별회계	장항선(신창~대야) 복선전철화 사업	`18~`22 (5년)	528,983,000,000	5,000,000,000	.9
교통시설향별회계	적 성 - 전 곡 1	`08~`19 (12년)	176,063,000,000	175,650,000,000	99.8
교통시설향별회계	적 성 - 전 곡 3	`08~`19 (12년)	184,622,000,000	182,003,000,000	98.6
교통시설향별회계	전 곡 - 영 중 국 도 건설공사	`09~`19 (11년)	178,310,000,000	176,883,000,000	99.2
교통시설향별회계	정 선 - 북 면	`18~`23 (6년)	49,833,000,000	185,548,450	.4
교통시설향별회계	정 읍 - 신 태 인 2	`11~`19 (9년)	91,942,000,000	69,842,994,000	76
교통시설향별회계	제 2 안 민 터 널	`13~`23 (11년)	151,699,000,000	24,462,674,560	16.1
교통시설향별회계	주 상 - 한 기 리	`09~`22 (14년)	169,994,000,000	74,365,389,650	43.7
교통시설향별회계	중 군 - 진 정	`10~`19 (10년)	198,536,000,000	164,260,952,630	82.7
교통시설향별회계	지 도 - 임 자 도 로 건설공사	`10~`20 (11년)	172,210,000,000	120,509,000,000	70
교통시설향별회계	진 접 - 내 촌	`12~`20 (9년)	242,919,000,000	228,043,000,000	93.9
교통시설향별회계	진 주 ~ 광 양 전 철 화 사업	`18~`22 (5년)	176,029,000,000	2,000,000,000	1.1
교통시설향별회계	창 원 동 읍 - 김 해 한 림	`13~`21 (9년)	246,955,000,000	155,374,844,070	62.9
교통시설향별회계	천 안 ~ 청 주 공 항 복 선 전 철	`12~`22 (11년)	821,694,000,000	38,448,000,000	4.7
교통시설향별회계	천안시 국도대체우회도로(서북-성거) 건설	`15~`24 (10년)	123,588,000,000	76,631,986,130	62
교통시설향별회계	철 도 중 합 시 험 선 로 구 축	`11~`18 (8년)	239,860,000,000	239,860,000,000	100
교통시설향별회계	청 량 - 옥 동	`16~`23 (8년)	50,526,000,000	5,949,830,230	11.8
교통시설향별회계	춘 천 - 화 천	`18~`25 (8년)	302,257,000,000	12,829,148,620	4.2
교통시설향별회계	춘 천 ~ 속 초 철 도 건설사업	`16~`24 (9년)	2,063,063,000,000	16,500,000,000	.8
교통시설향별회계	충 청 내 륙 고 속 화 도 로	`13~`26 (14년)	732,575,000,000	153,829,739,700	21
교통시설향별회계	태 안 - 보 령 (1 공 구)	`08~`21 (14년)	479,700,000,000	253,088,858,810	52.8
교통시설향별회계	태 안 - 보 령 (2 공 구)	`08~`19 (12년)	208,203,000,000	191,736,000,000	92.1
교통시설향별회계	도 당 - 원 당	`04~`21 (18년)	148,126,000,000	123,915,000,000	83.7
교통시설향별회계	파 주 - 포 천 고 속 도 로	`09~`23 (15년)	1,280,180,000,000	306,126,000,000	23.9
교통시설향별회계	팔 당 대 교 - 와 부	`13~`24 (12년)	117,462,000,000	31,399,000,000	26.7
교통시설향별회계	평 성 - 오 성	`08~`19 (12년)	230,882,000,000	230,832,000,000	100
교통시설향별회계	평 창 - 정 선 3	`08~`18 (11년)	162,146,000,000	162,146,000,000	100

(단위: 원)

17년까지 집행액 (C)	18년					19년이후 집행예정액 (A-B)
	세출예산액	예산현액 (a)	집행액 (b)	이월액 (c)	불용액 (a-b-c)	
117,583,697,680	14,289,000,000	14,555,651,160	14,512,671,210	41,270,240	1,709,710	1,445,631,110
75,603,156,760	20,665,000,000	14,098,921,620	14,092,924,100	4,686,390	1,311,130	427,919,140
205,908,000,000	11,341,000,000	11,341,000,000	11,341,000,000	0	0	404,000,000
190,148,835,840	0	1,103,696,000	1,069,326,520	0	34,369,480	0
164,630,726,370	36,404,000,000	37,977,700,000	32,717,609,410	5,247,783,430	12,307,160	6,052,664,220
204,257,000,000	65,900,000,000	40,900,000,000	40,900,000,000	0	0	629,257,000,000
0	5,000,000,000	5,000,000,000	5,000,000,000	0	0	523,983,000,000
161,689,000,000	13,961,000,000	13,961,000,000	13,961,000,000	0	0	413,000,000
17,013,000,000	164,990,000,000	164,990,000,000	164,990,000,000	0	0	2,619,000,000
52,015,000,000	124,868,000,000	124,868,000,000	124,868,000,000	0	0	1,427,000,000
0	200,000,000	200,000,000	185,548,450	14,451,550	0	49,647,451,550
62,293,196,270	9,302,000,000	8,000,803,730	7,549,797,730	451,006,000	0	22,099,006,000
9,715,185,390	14,406,000,000	17,356,048,920	14,747,489,170	2,575,618,380	32,941,370	127,236,325,440
56,217,143,920	15,886,000,000	18,198,551,380	18,148,245,730	0	50,305,650	95,628,610,350
137,412,000,000	24,611,000,000	26,857,000,000	26,848,952,630	8,047,370	0	34,275,047,370
100,235,000,000	23,438,000,000	20,274,000,000	20,274,000,000	0	0	51,701,000,000
163,898,000,000	64,145,000,000	64,145,000,000	64,145,000,000	0	0	14,876,000,000
0	2,000,000,000	2,000,000,000	2,000,000,000	0	0	174,029,000,000
131,786,915,310	20,928,000,000	23,987,897,440	23,587,928,760	399,964,150	4,530	91,580,155,930
36,448,000,000	2,000,000,000	2,000,000,000	2,000,000,000	0	0	783,246,000,000
53,005,000,000	20,472,000,000	23,627,000,000	23,626,986,130	0	13,870	46,956,013,870
173,042,000,000	67,500,000,000	67,500,000,000	66,818,000,000	0	682,000,000	0
0	6,808,000,000	6,868,000,000	5,949,830,230	918,169,770	0	44,576,169,770
8,266,180,000	20,763,000,000	4,563,820,000	4,562,968,620	851,120	260	289,427,851,380
6,500,000,000	10,000,000,000	10,000,000,000	10,000,000,000	0	0	2,046,563,000,000
45,878,000,000	89,911,000,000	116,578,000,000	107,951,739,700	8,620,991,030	5,269,270	578,745,260,300
213,440,000,000	50,237,000,000	39,649,000,000	39,648,858,810	0	141,190	226,611,141,190
176,182,000,000	15,920,000,000	15,554,000,000	15,554,000,000	0	0	16,467,000,000
113,384,000,000	10,531,000,000	10,531,000,000	10,531,000,000	0	0	24,211,000,000
126,108,000,000	118,158,000,000	180,018,000,000	180,018,000,000	0	0	974,054,000,000
3,948,000,000	27,451,000,000	27,451,000,000	27,451,000,000	0	0	86,063,000,000
230,800,000,000	0	82,000,000	32,000,000	50,000,000	0	50,000,000
147,998,000,000	14,148,000,000	14,148,000,000	14,148,000,000	0	0	0

회 계	총사업비명	사업 기간	총사업비 (A)	집행 (B=C+b)	% (B/A)
교 통 시 설 특 별 회 계	포 산 - 서 망	15~24 (10년)	100,540,000,000	15,447,944,720	15.4
교 통 시 설 특 별 회 계	포 승 - 평택 철 도 건 설	04~20 (17년)	686,195,000,000	396,816,000,000	57.8
교 통 시 설 특 별 회 계	포 향 - 삼 척 철 도 건 설	02~20 (19년)	3,314,133,000,000	2,480,956,000,000	74.9
교 통 시 설 특 별 회 계	포 향 - 안 동 2 국 도 건 설 공 사	10~24 (15년)	236,378,000,000	217,649,590	.1
교 통 시 설 특 별 회 계	포 향 - 영 덕 건 설 공 사	09~23 (15년)	1,223,771,000,000	312,102,000,000	25.5
교 통 시 설 특 별 회 계	포 향 영 일 만 신 향 인 입 철 도	10~19 (10년)	170,189,000,000	169,557,000,000	99.6
교 통 시 설 특 별 회 계	하 동 - 완 사 1	09~18 (10년)	125,202,615,630	125,085,819,840	99.9
교 통 시 설 특 별 회 계	하 동 - 완 사 2	09~19 (11년)	78,286,279,490	77,992,813,910	99.6
교 통 시 설 특 별 회 계	하 동 - 적 량 (진 상 - 하 동 2)	09~19 (11년)	95,763,280,750	95,745,180,210	100
교 통 시 설 특 별 회 계	하 동 - 화 개	10~20 (11년)	106,407,000,000	75,421,726,940	70.9
교 통 시 설 특 별 회 계	학 봉 - 공 암	06~22 (17년)	92,605,000,000	43,241,042,480	46.7
교 통 시 설 특 별 회 계	함 양 - 울 산 고 속 도로	04~20 (17년)	5,840,474,000,000	1,586,364,000,000	27.2
교 통 시 설 특 별 회 계	호 계 - 불 정	09~18 (10년)	141,011,608,320	140,911,909,170	99.9
교 통 시 설 특 별 회 계	호 남 고 속 철 도 건 설	06~25 (20년)	10,602,993,000,000	8,129,434,000,000	76.7
교 통 시 설 특 별 회 계	화 도 ~ 양 평 고 속 도로 건 설 사업	12~20 (9년)	728,195,000,000	360,458,000,000	49.5
교 통 시 설 특 별 회 계	화 순 등 면 - 순 천 주 암	17~24 (8년)	66,650,000,000	0	0
교 통 시 설 특 별 회 계	화 양 - 적 금 (1공구) 도로건설공사	11~20 (10년)	73,334,000,000	57,646,999,990	78.6
교 통 시 설 특 별 회 계	화 양 - 적 금 (2공구) 도로건설공사	10~19 (10년)	105,864,000,000	81,492,449,920	77
교 통 시 설 특 별 회 계	화 양 - 적 금 (3공구) 도로건설공사	10~19 (10년)	146,601,000,000	124,834,378,100	85.2
교 통 시 설 특 별 회 계	화 양 - 적 금 (4공구) 도로건설공사	12~20 (9년)	57,977,000,000	52,870,000,000	91.2
교 통 시 설 특 별 회 계	효 현 - 내 남	06~18 (13년)	227,377,737,550	227,000,868,570	99.8
교 통 시 설 특 별 회 계	축 산 도 소 형 공 항 건 설	14~19 (6년)	183,311,000,000	1,636,750,920	.9
교 통 시 설 특 별 회 계	흥 사 - 연 정	07~20 (14년)	149,674,000,000	91,734,000,000	61.3
교 통 시 설 특 별 회 계	흥 해 - 기 계 1	10~19 (10년)	110,320,981,140	110,005,967,430	99.7
교 통 시 설 특 별 회 계	흥 해 - 기 계 2	10~18 (9년)	74,764,934,980	74,764,074,980	100
교 통 시 설 특 별 회 계	흥 해 우 회	14~21 (8년)	108,543,000,000	68,820,763,280	63.4
지 역 발 전 특 별 회 계	가 남 - 상 수 국 지 도 건 설	15~19 (5년)	87,544,000,000	49,723,422,920	56.8
지 역 발 전 특 별 회 계	갈 천 - 가 수 도로 확 장 공 사	13~24 (12년)	181,001,000,000	22,297,084,000	12.3
지 역 발 전 특 별 회 계	감 일 - 초 이	04~18 (15년)	271,063,000,000	224,141,422,310	82.7
지 역 발 전 특 별 회 계	강 동 - 안 강	13~19 (7년)	88,600,000,000	0	0
지 역 발 전 특 별 회 계	경기도계-인천 마전 도로건설공사	16~24 (9년)	105,105,000,000	280,000,000	.3
지 역 발 전 특 별 회 계	계 양 천 수 해 상 습 지 개 선 사업	09~22 (14년)	118,325,000,000	19,799,721,470	16.7
지 역 발 전 특 별 회 계	광 주 북 부 순 환 도로 (혼 잡 도로)	07~22 (16년)	178,768,000,000	72,612,218,510	40.6
지 역 발 전 특 별 회 계	광 주 송 정 ~ 나 주 시 계 광 역 도로	10~19 (10년)	71,886,000,000	59,441,639,090	82.7

(단위: 원)

17년까지 집행액 (C)	18년					19년이후 집행예정액 (A-B)
	세출예산액	예산현액 (a)	집행액 (b)	이월액 (c)	불용액 (a-b-c)	
7,744,448,300	8,685,000,000	8,861,551,700	7,703,496,420	1,158,055,280	0	85,092,055,280
378,316,000,000	18,500,000,000	18,500,000,000	18,500,000,000	0	0	289,379,000,000
2,356,356,000,000	124,600,000,000	124,600,000,000	124,600,000,000	0	0	833,177,000,000
0	2,880,000,000	2,940,000,000	217,649,590	2,662,218,910	60,131,500	236,160,350,410
165,463,000,000	53,760,000,000	146,639,000,000	146,639,000,000	0	0	911,669,000,000
166,957,000,000	2,600,000,000	2,600,000,000	2,600,000,000	0	0	632,000,000
99,107,697,490	23,314,000,000	26,094,918,140	25,978,122,350	0	116,795,790	0
62,189,424,030	16,093,000,000	16,096,855,460	15,803,389,880	293,422,460	43,120	293,465,580
78,947,302,560	16,811,000,000	16,815,978,190	16,797,877,650	11,377,200	6,723,340	18,100,540
60,314,472,640	14,111,000,000	15,108,414,830	15,107,254,300	0	1,160,530	30,985,273,060
35,001,000,000	8,133,000,000	8,302,000,000	8,240,042,480	60,307,390	1,650,130	49,363,957,520
1,041,625,000,000	514,321,000,000	544,739,000,000	544,739,000,000	0	0	4,254,110,000,000
124,821,038,910	10,287,000,000	16,190,569,410	16,090,870,260	0	99,699,150	0
8,082,569,000,000	47,997,000,000	46,865,000,000	46,865,000,000	0	0	2,473,559,000,000
260,752,000,000	98,962,000,000	99,706,000,000	99,706,000,000	0	0	367,737,000,000
0	500,000,000	140,000,000	0	140,000,000	0	66,650,000,000
49,372,107,190	9,155,000,000	8,274,892,810	8,274,892,800	0	10	15,687,000,010
68,931,433,640	9,830,000,000	12,927,566,360	12,561,016,280	366,550,080	0	24,371,550,080
106,803,910,000	13,473,000,000	19,299,090,000	18,030,468,100	1,268,621,900	0	21,766,621,900
46,416,000,000	6,734,000,000	6,454,000,000	6,454,000,000	0	0	5,107,000,000
215,430,737,550	32,000,000	11,947,000,000	11,570,131,020	0	376,868,980	0
1,524,415,020	17,788,000,000	37,007,575,980	112,335,900	17,788,000,000	19,107,240,080	181,674,249,080
78,651,000,000	12,031,000,000	13,083,000,000	13,083,000,000	0	0	57,940,000,000
96,687,787,330	10,414,000,000	13,633,193,810	13,318,180,100	314,778,350	235,360	315,013,710
69,194,743,590	2,259,000,000	5,570,191,390	5,569,331,390	0	860,000	0
57,069,112,040	11,752,000,000	11,752,000,000	11,751,651,240	0	348,760	39,722,236,720
40,725,337,790	12,572,000,000	40,568,262,850	8,998,085,130	28,248,376,720	3,321,801,000	37,820,577,080
1,279,000,000	26,429,000,000	31,286,285,710	21,018,084,000	9,286,286,710	981,915,000	158,703,916,000
214,868,526,500	6,693,000,000	14,014,473,500	9,272,895,810	2,355,577,690	2,386,000,000	46,921,577,690
0	0	0	0	0	0	88,600,000,000
280,000,000	643,000,000	1,068,000,000	0	1,068,000,000	0	104,825,000,000
18,957,900,570	1,433,333,000	1,433,432,430	841,820,900	591,611,530	0	98,525,278,530
63,119,654,840	8,000,000,000	23,866,345,160	9,492,563,670	12,373,781,490	2,000,000,000	106,155,781,490
50,999,575,350	14,816,000,000	18,976,424,650	8,442,063,740	10,534,360,910	0	12,444,360,910

회 계	총사업비명	사업 기간	총사업비 (A)	집행 (B=C+b)	% (B/A)
지역 발전 특별 회 계	구미5국가산단 진입도로 건설공사	09~24 (16년)	242,120,000,000	83,239,658,080	34.4
지역 발전 특별 회 계	길 상 - 선 원 도 로 건 설 공 사	16~23 (8년)	90,510,000,000	9,441,379,800	10.4
지역 발전 특별 회 계	나 진 - 소 라	09~19 (11년)	167,611,000,000	154,841,982,000	92.4
지역 발전 특별 회 계	남 평 - 화 순	14~20 (7년)	108,205,000,000	23,325,374,400	21.6
지역 발전 특별 회 계	다 사 - 왜 관 광 역 도 로	17~20 (4년)	175,552,000,000	6,189,956,310	3.5
지역 발전 특별 회 계	단 산 - 부 석 사	11~22 (12년)	108,479,000,000	15,150,047,070	14
지역 발전 특별 회 계	당 고 개 - 진 접 복 선 전 철	10~21 (12년)	1,443,799,000,000	438,120,818,000	30.3
지역 발전 특별 회 계	당 진 - 서 산 도 로 건 설 공 사	14~25 (12년)	186,914,000,000	160,000	0
지역 발전 특별 회 계	대 구 권 광 역 철 도 건 설 사 업	14~21 (8년)	85,178,000,000	2,827,991,000	3.3
지역 발전 특별 회 계	대구사이언스 국가산단 진입도로 건설공사	12~18 (7년)	59,265,000,000	58,477,863,750	98.7
지역 발전 특별 회 계	대 동 - 매 리	13~20 (8년)	216,707,000,000	64,659,353,930	29.8
지역 발전 특별 회 계	대전 산성~구례(2차) 광역도로 정비사업	10~20 (11년)	58,325,000,000	45,064,162,150	77.3
지역 발전 특별 회 계	대 전 - 문 의	01~19 (19년)	186,194,000,000	185,862,408,890	99.8
지역 발전 특별 회 계	대 전 역 - 외 동 I C 광 역 B R T	09~21 (13년)	73,998,000,000	37,564,000,000	50.8
지역 발전 특별 회 계	덕양-용미 국가지원지방도 사업	07~19 (13년)	112,993,000,000	110,120,558,230	97.5
지역 발전 특별 회 계	덕천~아시아드주경기장 도로 건설	13~20 (8년)	143,260,000,000	41,312,905,890	28.8
지역 발전 특별 회 계	도봉산~옥정 광역철도 건설사업	17~24 (8년)	641,150,000,000	1,869,906,170	.3
지역 발전 특별 회 계	도척 - 실 촌 도 로 건 설 공 사	13~21 (9년)	87,847,000,000	5,524,958,120	6.3
지역 발전 특별 회 계	동 김 해 I C ~ 식 만 J C T 광 역 도 로	10~20 (11년)	78,001,000,000	16,184,339,100	20.7
지역 발전 특별 회 계	동 부 간 선 도 로	04~20 (17년)	385,038,000,000	382,570,609,870	99.4
지역 발전 특별 회 계	동 읍 - 봉 강	07~20 (14년)	204,639,000,000	146,493,604,640	71.6
지역 발전 특별 회 계	동 읍 - 한 림	03~19 (17년)	224,757,000,000	218,322,959,050	97.1
지역 발전 특별 회 계	동 향 - 안 성	13~22 (10년)	53,898,000,000	2,115,695,630	3.9
지역 발전 특별 회 계	매 리 - 양 산 국 지 도 건 설	06~22 (17년)	294,488,000,000	21,952,860,830	7.5
지역 발전 특별 회 계	목감천(목감1지구) 지방하천 정비사업	18~23 (6년)	284,400,000,000	600,000,000	.2
지역 발전 특별 회 계	몽 탄 - 동 강	10~18 (9년)	87,270,000,000	87,267,633,100	100
지역 발전 특별 회 계	무 심 동 로 ~ 오 창 I C	16~23 (8년)	96,986,000,000	1,800,006,000	1.9
지역 발전 특별 회 계	반 곡 - 남 산 국 지 도 건 설	11~19 (9년)	71,271,000,000	70,404,393,210	98.8
지역 발전 특별 회 계	별내선(암사~별내) 복선전철 건설사업	15~22 (8년)	1,266,683,000,000	335,603,763,888	26.5
지역 발전 특별 회 계	본 오 - 오 목 천 2	96~19 (24년)	77,238,000,000	72,954,307,770	94.5
지역 발전 특별 회 계	봉 강 - 무 안 국 지 도 건 설	12~23 (12년)	166,794,000,000	9,944,482,100	6
지역 발전 특별 회 계	빛그린 국가산단 진입도로 확장공사	12~19 (8년)	60,899,000,000	45,588,859,400	74.9
지역 발전 특별 회 계	산성터널 접속도로 (금정축) 건설	07~20 (14년)	287,610,000,000	230,931,368,270	80.3

(단위: 원)

17년까지 집행액 (C)	18년					19년이후 집행예정액 (A-B)
	세출예산액	예산현액 (a)	집행액 (b)	이월액 (c)	불용액 (a-b-c)	
58,983,237,570	24,327,000,000	24,400,615,030	24,256,420,510	144,194,520	0	158,880,341,920
4,179,630,420	6,000,000,000	18,796,369,580	5,261,749,380	13,534,620,200	0	81,068,620,200
148,320,000,000	6,468,000,000	10,536,000,000	6,521,982,000	4,014,018,000	0	12,769,018,000
16,217,587,750	10,000,000,000	9,944,412,250	7,107,786,650	2,836,625,600	0	84,879,625,600
4,223,006,410	23,000,000,000	28,776,993,590	1,966,949,900	26,810,043,690	0	169,362,043,690
12,436,791,000	13,098,000,000	21,694,209,000	2,713,256,070	18,980,952,930	0	93,328,952,930
336,191,153,000	101,311,000,000	101,932,226,000	101,929,665,000	2,561,000	0	1,005,678,182,000
0	15,785,715,000	16,571,430,000	160,000	16,571,270,000	0	186,913,840,000
2,149,174,000	0	32,450,826,000	678,817,000	31,772,009,000	0	82,350,009,000
54,334,597,460	0	4,573,366,290	4,143,266,290	0	430,100,000	787,136,250
43,138,271,430	13,302,000,000	39,882,728,570	21,521,082,500	18,361,646,070	0	152,047,646,070
33,622,513,610	1,998,000,000	12,585,486,390	11,441,648,540	1,143,837,850	0	13,260,837,850
185,438,543,890	0	675,410,000	423,865,000	65,282,410	186,262,590	331,591,110
37,564,000,000	0	0	0	0	0	36,434,000,000
109,350,731,330	1,500,000,000	3,642,268,670	769,826,900	2,872,441,770	0	2,872,441,770
30,276,597,740	15,800,000,000	25,223,402,260	11,036,308,150	14,187,094,110	0	101,947,094,110
1,869,906,170	7,571,400,000	15,701,493,830	0	15,701,493,830	0	639,280,093,830
5,471,061,770	38,757,000,000	42,319,938,230	53,896,350	41,613,721,880	652,320,000	82,322,041,880
15,621,980,000	10,683,000,000	22,716,212,700	562,359,100	22,150,843,600	3,010,000	61,816,660,900
332,242,751,790	96,453,000,000	98,704,483,000	50,327,858,080	48,374,137,000	2,487,920	2,467,390,130
116,620,647,980	7,222,000,000	51,557,352,020	29,872,956,660	21,684,395,360	0	58,145,395,360
204,950,060,910	7,957,000,000	19,806,939,090	13,372,898,140	6,434,040,950	0	6,434,040,950
0	7,491,100,000	14,699,100,000	2,115,695,630	12,583,404,370	0	51,782,304,370
15,529,756,800	7,778,000,000	30,719,243,200	6,423,104,030	24,296,139,170	0	272,535,139,170
0	2,200,000,000	2,200,000,000	600,000,000	1,600,000,000	0	283,800,000,000
87,070,576,000	0	199,424,000	197,057,100	0	2,366,900	0
1,200,000,000	159,000,000	600,006,000	600,006,000	0	0	95,185,994,000
55,276,266,350	3,270,000,000	17,180,230,430	15,128,126,860	2,043,000,000	9,103,570	866,606,790
163,708,907,378	187,521,000,000	375,013,045,182	171,894,856,510	193,403,941,512	9,714,247,160	931,079,236,112
72,759,082,230	0	4,478,917,770	195,225,540	4,283,692,230	0	4,283,692,230
4,225,846,400	6,111,000,000	15,610,872,600	5,718,635,700	9,892,236,900	0	156,849,517,900
36,999,373,770	7,731,450,000	8,925,626,230	8,589,485,630	336,062,230	78,370	15,310,140,600
180,950,017,050	66,374,000,000	71,502,982,950	49,981,351,220	21,521,631,730	0	56,678,631,730

회 계	총사업비명	사업 기간	총사업비 (A)	집행 (B=C+b)	% (B/A)
지 역 발 전 특 별 회 계	산성터널 접속도로(화명측) 건설공사	06~18 (13년)	152,738,000,000	152,738,000,000	100
지 역 발 전 특 별 회 계	산업로 (신담교~경주시계) 확장	14~21 (8년)	89,123,000,000	47,407,183,268	53.2
지 역 발 전 특 별 회 계	삼성~동탄 광역급행 철도건설사업	14~21 (8년)	1,744,913,000,000	534,497,944,000	30.6
지 역 발 전 특 별 회 계	상 개 ~ 매 암 간 도 로 개 설	14~21 (8년)	85,296,000,000	45,447,251,740	53.3
지 역 발 전 특 별 회 계	상무지구~침단산단 도로개설	16~22 (7년)	164,530,000,000	4,076,737,320	2.5
지 역 발 전 특 별 회 계	상촌~황간 도로건설공사	14~22 (9년)	87,005,000,000	901,160,000	1
지 역 발 전 특 별 회 계	생 림 - 상 동	07~20 (14년)	179,176,000,000	146,310,621,590	81.7
지 역 발 전 특 별 회 계	서대전IC~두계3가(국도4호선) 도로 확장	17~22 (6년)	55,330,000,000	1,522,135,100	2.8
지 역 발 전 특 별 회 계	선장~염치간 국지도 확포장공사	09~19 (11년)	159,003,000,000	134,001,723,350	84.3
지 역 발 전 특 별 회 계	송 정 - 문 동	16~23 (8년)	229,847,000,000	1,720,000,000	.7
지 역 발 전 특 별 회 계	수 원 - 인 천 복 선 전 철	95~19 (25년)	1,945,208,000,000	1,780,420,611,000	91.5
지 역 발 전 특 별 회 계	식 만 - 사 상 (대 저 대 교)	14~24 (11년)	395,636,000,000	6,738,369,500	1.7
지 역 발 전 특 별 회 계	실 촌 - 만 선 국 지 도 건 설	12~23 (12년)	88,495,000,000	16,328,871,090	18.5
지 역 발 전 특 별 회 계	아 라 - 회 천 제 주 구 국 도 건 설	12~19 (8년)	80,868,000,000	78,278,439,710	96.8
지 역 발 전 특 별 회 계	양 산 - 등 면	02~18 (17년)	214,143,000,000	213,823,571,520	99.9
지 역 발 전 특 별 회 계	영 산 강 강 변 도 로	07~19 (13년)	204,605,000,000	179,501,000,000	87.7
지 역 발 전 특 별 회 계	오 남 - 수 동	15~22 (8년)	203,007,000,000	54,079,146,700	26.6
지 역 발 전 특 별 회 계	오송제2생명 일반산업단지 진입도로	14~20 (7년)	107,201,000,000	75,165,000,000	70.1
지 역 발 전 특 별 회 계	오 포 - 포 곡 (2 차)	11~20 (10년)	210,440,000,000	156,816,267,810	74.5
지 역 발 전 특 별 회 계	옥 동 - 농 소 1	09~21 (13년)	267,446,000,000	206,013,415,580	77
지 역 발 전 특 별 회 계	옥 회 천 지방 하천 정비 사업	16~21 (6년)	115,692,000,000	12,164,317,000	10.5
지 역 발 전 특 별 회 계	왜 관 - 가 산	09~19 (11년)	228,395,000,000	195,384,704,384	85.5
지 역 발 전 특 별 회 계	울 립 도 일 주 도 로 2	14~19 (6년)	147,915,000,000	52,117,077,490	35.2
지 역 발 전 특 별 회 계	울 립 일 주 도 로	11~19 (9년)	139,610,000,000	124,696,230,920	89.3
지 역 발 전 특 별 회 계	원 당 - 태 리	04~21 (18년)	77,300,000,000	27,236,289,000	35.2
지 역 발 전 특 별 회 계	월전동~무진로간 도로개설사업	17~23 (7년)	77,078,000,000	1,949,345,930	2.5
지 역 발 전 특 별 회 계	을 속 도 대 교 - 장 립 고 개	14~20 (7년)	159,802,000,000	49,701,792,600	31.1
지 역 발 전 특 별 회 계	익 산 산 단 진입도로 건설공사	10~22 (13년)	162,904,000,000	110,316,000,000	67.7
지 역 발 전 특 별 회 계	일 로 - 몽 탄	10~19 (10년)	114,863,000,000	91,649,240,944	79.8
지 역 발 전 특 별 회 계	제주시 구국도 대체우회도로(회천-신 촌) 건설공사	14~23 (10년)	81,796,000,000	36,854,000,000	45.1
지 역 발 전 특 별 회 계	조 리 - 법 원	03~19 (17년)	329,052,000,000	307,944,581,100	93.6
지 역 발 전 특 별 회 계	중 군 - 진 삼	14~22 (9년)	73,058,000,000	15,715,974,896	21.5
지 역 발 전 특 별 회 계	천 왕 - 광 명	03~21 (19년)	130,280,000,000	90,520,450,820	69.5

(단위: 원)

17년까지 집행액 (C)	18년					19년이후 집행예정액 (A-B)
	세출예산액	예산현액 (a)	집행액 (b)	이월액 (c)	불용액 (a-b-c)	
137,080,000,000	15,658,000,000	15,658,000,000	15,658,000,000	0	0	0
40,001,214,791	6,632,322,000	39,101,107,209	7,405,968,477	31,695,138,732	0	41,715,816,732
468,842,005,000	57,521,000,000	65,656,178,000	65,655,939,000	36,000	203,000	1,210,415,056,000
23,869,315,850	7,000,000,000	27,892,684,150	21,577,935,890	6,314,748,260	0	39,848,748,260
3,519,000,000	15,500,000,000	16,000,000,000	557,737,320	15,442,262,680	0	160,453,262,680
901,160,000	0	0	0	0	0	86,103,840,000
128,287,987,590	9,622,000,000	39,812,012,410	18,022,634,000	21,789,378,410	0	32,865,378,410
460,000,000	4,800,000,000	5,340,000,000	1,062,135,100	4,277,864,900	0	53,807,864,900
123,472,509,180	5,479,220,000	27,290,490,820	10,529,214,170	16,761,276,650	0	25,001,276,650
1,720,000,000	15,714,000,000	24,856,000,000	0	24,856,000,000	0	228,127,000,000
1,686,086,670,000	64,549,000,000	97,419,036,000	94,333,941,000	12,000	3,085,083,000	164,787,389,000
6,344,249,000	4,300,000,000	4,300,000,000	394,120,500	2,583,667,500	1,322,212,000	388,897,630,500
16,315,991,380	33,134,000,000	39,800,001,690	12,879,710	36,466,669,980	3,320,452,000	72,166,128,910
70,497,474,400	3,903,000,000	10,425,525,600	7,780,965,310	2,644,560,290	0	2,589,560,290
210,829,621,690	0	3,313,378,310	2,993,949,830	0	319,428,480	0
162,397,000,000	17,104,000,000	17,104,000,000	17,104,000,000	0	0	25,104,000,000
37,308,819,150	25,609,000,000	44,434,180,850	16,770,327,550	21,732,535,300	5,931,318,000	148,927,853,300
53,070,000,000	22,095,000,000	22,095,000,000	22,095,000,000	0	0	32,036,000,000
140,706,362,400	6,667,000,000	49,811,637,600	16,109,905,410	33,701,732,190	0	53,623,732,190
183,678,310,872	12,720,000,000	39,677,689,128	22,335,104,708	17,342,584,420	0	61,432,584,420
6,400,000,000	5,860,000,000	5,860,000,000	5,764,317,000	95,683,000	0	103,527,683,000
182,286,754,000	27,179,000,000	43,630,246,000	13,097,950,384	30,532,295,616	0	33,010,295,616
32,124,186,000	28,572,000,000	37,929,814,000	19,992,891,490	17,936,922,510	0	95,797,922,510
116,115,531,000	20,439,000,000	23,483,469,000	8,580,699,920	14,902,769,080	0	14,913,769,080
27,236,289,000	500,000,000	500,000,000	0	0	500,000,000	50,063,711,000
301,890,600	20,366,879,600	20,564,989,000	1,647,455,330	18,917,533,670	0	75,128,654,070
20,602,222,480	30,101,000,000	55,263,777,520	29,099,570,120	26,164,207,400	0	110,100,207,400
99,146,000,000	0	11,170,000,000	11,170,000,000	0	0	52,588,000,000
83,722,795,480	14,300,000,000	12,913,204,520	7,926,445,464	4,976,859,056	9,900,000	23,213,759,056
36,854,000,000	0	0	0	0	0	44,942,000,000
285,990,515,710	22,549,000,000	36,233,484,290	21,954,065,390	14,279,418,900	0	21,107,418,900
14,838,786,000	7,000,000,000	4,187,214,000	877,188,896	3,310,025,104	0	57,342,025,104
83,184,131,210	10,106,000,000	34,478,868,790	7,336,319,610	27,142,549,180	0	39,759,549,180

회 계	총사업비명	사업 기간	총사업비 (A)	집행 (B=C+b)	% (B/A)
지역 발전 특별 회 계	청라-화곡간 간선급행버스체계구축	06~20 (15년)	99,211,000,000	38,714,000,000	39
지역 발전 특별 회 계	초 정 - 화 명	03~20 (18년)	264,633,000,000	197,038,624,490	74.5
지역 발전 특별 회 계	초 지 - 인 천 (1)	07~21 (15년)	223,827,000,000	144,109,158,030	64.4
지역 발전 특별 회 계	충청권광역철도(계룡~신탄진)	15~23 (9년)	230,745,000,000	175,000	0
지역 발전 특별 회 계	칠 북 - 북 면 국 지 도 건 설	12~25 (14년)	99,447,000,000	10,997,552,200	11.1
지역 발전 특별 회 계	태 릉 ~ 구 리	09~19 (11년)	62,141,000,000	2,178,658,370	3.5
지역 발전 특별 회 계	평택고덕 산업단지 진입도로	13~18 (6년)	132,308,000,000	132,308,000,000	100
지역 발전 특별 회 계	포천 군내-내촌 도로건설공사	16~23 (8년)	100,548,000,000	0	0
지역 발전 특별 회 계	포 향 상 원 - 청 하	13~24 (12년)	122,627,000,000	0	0
지역 발전 특별 회 계	포항-안동1-2 국가지원지방도 건설 공사	10~24 (15년)	112,280,000,000	206,882,500	.2
지역 발전 특별 회 계	하남선(상일-검단산) 복선전철 사업	11~20 (10년)	959,714,000,000	753,972,808,070	78.6
지역 발전 특별 회 계	한 림 - 생 림	02~23 (22년)	419,589,000,000	216,800,859,550	51.7
지역 발전 특별 회 계	화 명 동 - 양 산	01~18 (18년)	229,893,000,000	229,893,000,000	100
지역 발전 특별 회 계	화 양 - 나 진	09~19 (11년)	140,354,000,000	139,938,202,520	99.7
지역 발전 특별 회 계	효 자 - 상 원	11~22 (12년)	61,212,000,000	9,594,000	0

(단위: 원)

' 17년까지 집행액 (C)	' 18년					' 19년이후 집행예정액 (A-B)
	세출예산액	예산현액 (a)	집행액 (b)	이월액 (c)	불용액 (a-b-c)	
38,714,000,000	0	0	0	0	0	60,497,000,000
192,625,524,920	13,800,000,000	29,074,474,270	4,413,099,570	24,661,373,800	900	67,594,375,510
116,593,212,520	30,509,308,000	67,624,095,480	27,515,945,510	40,108,149,970	0	79,717,841,970
70,000	0	13,999,930,000	105,000	13,999,825,000	0	230,744,825,000
7,994,496,900	11,889,000,000	25,234,000,000	3,003,055,300	22,230,944,700	0	88,449,447,800
1,224,458,940	2,000,000,000	12,061,219,060	954,199,430	1,757,066,000	9,349,953,630	59,962,341,630
109,618,338,610	0	22,689,661,390	22,689,661,390	0	0	0
0	0	0	0	0	0	100,548,000,000
0	10,143,000,000	20,541,429,000	0	19,898,429,000	643,000,000	122,627,000,000
0	13,429,000,000	16,565,000,000	206,882,500	16,358,117,500	0	112,073,117,500
548,850,454,580	148,933,007,000	391,235,125,960	205,122,353,490	178,363,816,950	7,748,955,520	205,741,191,930
181,926,382,810	21,088,000,000	38,067,617,190	34,874,476,740	3,193,140,450	0	202,788,140,450
225,340,000,000	7,353,000,000	7,353,000,000	4,553,000,000	0	2,800,000,000	0
131,540,000,000	6,423,000,000	8,403,000,000	8,398,202,520	4,797,480	0	415,797,480
9,594,000	2,490,000,000	20,915,406,000	0	20,915,406,000	0	61,202,406,000

9) 현물출자명세서 : 해당없음

10) 재정증권발행 및 한국은행 일시차입금 운용명세서 : 해당없음

제2장 수입지출결산

제2장. 수입지출결산

1. 수입결산보고서

총괄

구 분	당초 수입계획액 (A)	기금운용계획변경액(B)	
		국회심의	기재부협의
합 계	73,962,813,000,000	93,208,000,000	0
자동차사고피해지원기금	234,541,000,000	0	0
주택도시기금	73,728,272,000,000	93,208,000,000	0

(단위: 원)

자체변경등	수정 수입계획액 (C=A+B)	징수결정액	수 납 액 (B)	불납결손액	미수납액
			(64,781,254,807,097)		
0	74,056,021,000,000	70,573,393,949,750	69,581,254,807,097	38,075,134,414	954,064,008,239
			(259,918,879,957)		
0	234,541,000,000	259,918,879,957	259,918,879,957	0	0
			(64,521,335,927,140)		
0	73,821,480,000,000	70,313,475,069,793	69,321,335,927,140	38,075,134,414	954,064,008,239

□ 기금별 수입결산

구 분	당초 수입계획액 (A)	기금운용계획변경액 (B)		
		국회심의	기재부협의	자체변경등
합 계	73,962,813,000,000	93,208,000,000	0	0
자동차사고피해지원기금	234,541,000,000	0	0	0
11관 재산수입	2,875,000,000	0	0	0
54항 기타이자수입및재산수입	2,875,000,000	0	0	0
543목 비통화금융기관이자수입	2,869,000,000	0	0	0
544목 기타민간이자수입	6,000,000	0	0	0
12관 경상이전수입	57,344,000,000	0	0	0
59항 기타경상이전수입	57,344,000,000	0	0	0
593목 법정부담금	31,708,000,000	0	0	0
596목 기타경상이전수입	25,636,000,000	0	0	0
20관 융자및전대차관원금회수	2,117,000,000	0	0	0
75항 융자원금회수	2,117,000,000	0	0	0
754목 기타민간융자원금회수	2,117,000,000	0	0	0
31관 차입금및여유자금회수	172,205,000,000	0	0	0
85항 정부예금회수	172,205,000,000	0	0	0
852목 통화금융기관예치금회수	172,205,000,000	0	0	0
주택도시기금	73,728,272,000,000	93,208,000,000	0	0

(단위: 원)

수정 수입계획액 (C=A+B)	징수결정액	수 납 액 (D)	불납결손액	미수납액	수정수입계획액과 수납액의 차 (D-C)	증감사유
		(64,781,254,807,097)			(-9,274,766,192,903)	
74,056,021,000,000	70,573,393,949,750	69,581,254,807,097	38,075,134,414	954,064,008,239	-4,474,766,192,903	
		(259,918,879,957)			(25,377,879,957)	
234,541,000,000	259,918,879,957	259,918,879,957	0	0	25,377,879,957	
2,875,000,000	2,383,477,378	2,383,477,378	0	0	-491,522,622	
2,875,000,000	2,383,477,378	2,383,477,378	0	0	-491,522,622	
2,869,000,000	2,369,371,409	2,369,371,409	0	0	-499,628,591	
6,000,000	14,105,969	14,105,969	0	0	8,105,969	
57,344,000,000	47,626,978,407	47,626,978,407	0	0	-9,717,021,593	
57,344,000,000	47,626,978,407	47,626,978,407	0	0	-9,717,021,593	
31,708,000,000	32,216,091,782	32,216,091,782	0	0	508,091,782	
25,636,000,000	15,410,886,625	15,410,886,625	0	0	-10,225,113,375	
2,117,000,000	2,618,387,104	2,618,387,104	0	0	501,387,104	
2,117,000,000	2,618,387,104	2,618,387,104	0	0	501,387,104	
2,117,000,000	2,618,387,104	2,618,387,104	0	0	501,387,104	
		(207,290,037,068)			(35,085,037,068)	
172,205,000,000	207,290,037,068	207,290,037,068	0	0	35,085,037,068	
		(207,290,037,068)			(35,085,037,068)	
172,205,000,000	207,290,037,068	207,290,037,068	0	0	35,085,037,068	
		(207,290,037,068)			(35,085,037,068)	
172,205,000,000	207,290,037,068	207,290,037,068	0	0	35,085,037,068	
		(64,521,335,927,140)			(-9,300,144,072,860)	
73,821,480,000,000	70,313,475,069,793	69,321,335,927,140	38,075,134,414	954,064,008,239	-4,500,144,072,860	

구 분	당초 수입계획액 (A)	기금운용계획변경액(B)		
		국회심의	기재부협의	자체변경등
11관 재산수입	2,872,747,000,000	0	0	0
52항 정부출자수입	174,399,000,000	0	0	0
521목 정부출자수입	174,399,000,000	0	0	0
54항 기타이자수입및재산수입	2,698,348,000,000	0	0	0
544목 기타민간이자수입	2,698,348,000,000	0	0	0
12관 경상이전수입	41,891,000,000	0	0	0
59항 기타경상이전수입	41,891,000,000	0	0	0
593목 법정부담금	45,000,000	0	0	0
596목 기타경상이전수입	41,846,000,000	0	0	0
13관 재화및용역판매수입	53,540,000,000	0	0	0
69항 잡수입	53,540,000,000	0	0	0
691목 기타잡수입	53,540,000,000	0	0	0
20관 용자및전대차관원금회수	13,615,700,000,000	0	0	0
75항 용자원금회수	13,615,700,000,000	0	0	0
754목 기타민간용자원금회수	13,615,700,000,000	0	0	0
31관 차입금및여유자금회수	27,391,760,000,000	0	0	0
81항 국공채수입	15,000,000,000,000	0	0	0

(단위: 원)

수정 수입계획액 (C=A+B)	징수결정액	수 납 액(D)	불납결손액	미수납액	수정수입계획액과 수납액의 차 (D-C)	증감사유
2,872,747,000,000	3,406,836,439,454	2,829,075,753,258	26,076,155,779	551,684,530,417	-43,671,246,742	
174,399,000,000	354,617,175,421	354,617,175,421	0	0	180,218,175,421	
174,399,000,000	354,617,175,421	354,617,175,421	0	0	180,218,175,421	
2,698,348,000,000	3,052,219,264,033	2,474,458,577,837	26,076,155,779	551,684,530,417	-223,889,422,163	
2,698,348,000,000	3,052,219,264,033	2,474,458,577,837	26,076,155,779	551,684,530,417	-223,889,422,163	
41,891,000,000	146,201,017,303	146,201,017,303	0	0	104,310,017,303	
41,891,000,000	146,201,017,303	146,201,017,303	0	0	104,310,017,303	
45,000,000	0	0	0	0	-45,000,000	
41,846,000,000	146,201,017,303	146,201,017,303	0	0	104,355,017,303	
53,540,000,000	72,833,067,040	72,833,067,040	0	0	19,293,067,040	
53,540,000,000	72,833,067,040	72,833,067,040	0	0	19,293,067,040	
53,540,000,000	72,833,067,040	72,833,067,040	0	0	19,293,067,040	
13,615,700,000,000	9,896,197,196,710	9,481,818,740,253	11,998,978,635	402,379,477,822	-4,133,881,259,747	
13,615,700,000,000	9,896,197,196,710	9,481,818,740,253	11,998,978,635	402,379,477,822	-4,133,881,259,747	
13,615,700,000,000	9,896,197,196,710	9,481,818,740,253	11,998,978,635	402,379,477,822	-4,133,881,259,747	
27,391,760,000,000	27,048,289,703,542	27,048,289,703,542	0	0	-343,470,296,458	
15,000,000,000,000	15,116,172,150,000	15,116,172,150,000	0	0	116,172,150,000	

구 분	당초 수입계획액 (A)	기금운용계획변경액 (B)		
		국회심의	기재부협의	자체변경등
811목 국공채발행수입	15,000,000,000,000	0	0	0
85항 정부예금회수	12,391,760,000,000	0	0	0
852목 통화금융기관예치금회수	1,718,328,000,000	0	0	0
853목 비통화금융기관예치금회수	10,673,432,000,000	0	0	0
40관 정부내부수입및기타	29,752,634,000,000	93,208,000,000	0	0
91항 전입금	2,169,988,000,000	93,208,000,000	0	0
911목 일반회계전입금	944,762,000,000	93,208,000,000	0	0
913목 기금전입금	550,361,000,000	0	0	0
915목 계정간전입금	674,865,000,000	0	0	0
92항 예탁원금회수	10,201,724,000,000	0	0	0
923목 기금예탁원금회수	10,201,724,000,000	0	0	0
94항 예수금	17,118,500,000,000	0	0	0
943목 기금예수금	10,000,000,000	0	0	0
946목 기타민간예수금	17,108,500,000,000	0	0	0
95항 예탁이자수입	262,422,000,000	0	0	0
953목 기금예탁이자수입	262,422,000,000	0	0	0

(단위: 원)

수정 수입계획액 (C=A+B)	징수결정액	수 납 액(D)	불납결손액	미수납액	수정수입계획액과 수납액의 차 (D-C)	증감사유
15,000,000,000,000	15,116,172,150,000	15,116,172,150,000	0	0	116,172,150,000	
		(7,132,117,553,542)			(-5,259,642,446,458)	
12,391,760,000,000	11,932,117,553,542	11,932,117,553,542	0	0	-459,642,446,458	
		(1,420,962,087,848)			(-297,365,912,152)	
1,718,328,000,000	1,420,962,087,848	1,420,962,087,848	0	0	-297,365,912,152	
		(5,711,155,465,694)			(-4,962,276,534,306)	
10,673,432,000,000	10,511,155,465,694	10,511,155,465,694	0	0	-162,276,534,306	
29,845,842,000,000	29,743,117,645,744	29,743,117,645,744	0	0	-102,724,354,256	
2,263,196,000,000	2,263,196,000,000	2,263,196,000,000	0	0	0	
1,037,970,000,000	1,037,970,000,000	1,037,970,000,000	0	0	0	
550,361,000,000	550,361,000,000	550,361,000,000	0	0	0	
674,865,000,000	674,865,000,000	674,865,000,000	0	0	0	
10,201,724,000,000	10,201,723,620,880	10,201,723,620,880	0	0	-379,120	
10,201,724,000,000	10,201,723,620,880	10,201,723,620,880	0	0	-379,120	
17,118,500,000,000	17,080,793,161,472	17,080,793,161,472	0	0	-37,706,838,528	
10,000,000,000	10,000,000,000	10,000,000,000	0	0	0	
17,108,500,000,000	17,070,793,161,472	17,070,793,161,472	0	0	-37,706,838,528	
262,422,000,000	197,404,863,392	197,404,863,392	0	0	-65,017,136,608	
262,422,000,000	197,404,863,392	197,404,863,392	0	0	-65,017,136,608	

2. 지출결산보고서

□ 총괄

구 분	당초 지출계획액 (A)	기금운용계획변경액 (B)		
		국회심의	기재부협의	자체변경등
합 계	73,962,813,000,000	93,208,000,000	0	0
자동차사고피해지원기금	234,541,000,000	0	0	0
주택도시기금	73,728,272,000,000	93,208,000,000	0	0

(단위: 원)

수정 지출계획액 (C=A+B)	전년도이월액	지출계획현액	지출액	다음연도 이월액	불용액
			(64,781,254,807,097)		
74,056,021,000,000	338,427,270	74,056,359,427,270	69,581,254,807,097	1,238,312,270	1,274,616,680,014
			(259,918,879,957)		
234,541,000,000	0	234,541,000,000	259,918,879,957	0	0
			(64,521,335,927,140)		
73,821,480,000,000	338,427,270	73,821,818,427,270	69,321,335,927,140	1,238,312,270	1,274,616,680,014

□ 기금별 지출결산

구 분	당초 지출계획액 (A)	기금운용계획변경액(B)		
		국회심의	기재부협의	자체변경등
합 계	73,962,813,000,000	93,208,000,000	0	0
자동차사고피해지원기금	234,541,000,000	0	0	0
120장(분야) 교통및물류	234,541,000,000	0	0	0
126관(부문) 물류등기타	234,541,000,000	0	0	0
4600항(프로그램) 자동차및교통정책	61,328,000,000	0	0	0
4641세항(단위사업) 자동차사고피해지원	61,328,000,000	0	0	0
320목 민간이전	61,328,000,000	0	0	0
9700항(프로그램) 여유자금운용	173,213,000,000	0	0	0
9701세항(단위사업) 여유자금운용(자동차사고피해지원기금)	173,213,000,000	0	0	0
470목 예치금및유가증권매입	173,213,000,000	0	0	0
주택도시기금	73,728,272,000,000	93,208,000,000	0	0
080장(분야) 사회복지	73,728,272,000,000	93,208,000,000	0	0
088관(부문) 주택	73,728,272,000,000	93,208,000,000	0	0
1000항(프로그램) 주택시장안정및주거복지향상	2,423,542,000,000	24,708,000,000	455,300,000,000	0
1038세항(단위사업) 재건축초과이익지자체배분	1,030,000,000	0	0	0
330목 자치단체이전	1,030,000,000	0	0	0

(단위: 원)

수정 지출계획액 (C=A+B)	전년도이월액	지출계획현액	지출액	다음연도 이월액	불용액
			(64,781,254,807,097)		
74,056,021,000,000	338,427,270	74,056,359,427,270	69,581,254,807,097	1,238,312,270	1,274,616,680,014
			(259,918,879,957)		
234,541,000,000	0	234,541,000,000	259,918,879,957	0	0
234,541,000,000	0	234,541,000,000	259,918,879,957	0	0
234,541,000,000	0	234,541,000,000	259,918,879,957	0	0
61,328,000,000	0	61,328,000,000	61,328,000,000	0	0
61,328,000,000	0	61,328,000,000	61,328,000,000	0	0
61,328,000,000	0	61,328,000,000	61,328,000,000	0	0
			(198,590,879,957)		
173,213,000,000	0	173,213,000,000	198,590,879,957	0	0
			(198,590,879,957)		
173,213,000,000	0	173,213,000,000	198,590,879,957	0	0
			(198,590,879,957)		
173,213,000,000	0	173,213,000,000	198,590,879,957	0	0
			(64,521,335,927,140)		
73,821,480,000,000	338,427,270	73,821,818,427,270	69,321,335,927,140	1,238,312,270	1,274,616,680,014
73,821,480,000,000	338,427,270	73,821,818,427,270	69,321,335,927,140	1,238,312,270	1,274,616,680,014
73,821,480,000,000	338,427,270	73,821,818,427,270	69,321,335,927,140	1,238,312,270	1,274,616,680,014
2,903,550,000,000	0	2,903,550,000,000	2,806,703,721,006	0	96,846,278,994
1,030,000,000	0	1,030,000,000	0	0	1,030,000,000
1,030,000,000	0	1,030,000,000	0	0	1,030,000,000

구 분	당초 지출계획액 (A)	기금운용계획변경액(B)		
		국회심의	기재부협의	자체변경등
1041세항(단위사업) 주택신보출연	105,457,000,000	0	8,500,000,000	0
350목 일반출연금	105,457,000,000	0	8,500,000,000	0
1042세항(단위사업) 이차보전 지원	104,277,000,000	24,708,000,000	8,300,000,000	0
320목 민간이전	104,277,000,000	24,708,000,000	8,300,000,000	0
1043세항(단위사업) 주택도시보증 지 원	70,000,000,000	0	0	0
460목 출자금	70,000,000,000	0	0	0
1071세항(단위사업) 이차상환	1,968,700,000,000	0	353,800,000,000	0
510목 상환지출	1,968,700,000,000	0	353,800,000,000	0
1076세항(단위사업) 수탁은행관리	174,078,000,000	0	84,700,000,000	0
210목 운영비	174,078,000,000	0	84,700,000,000	0
1100항(프로그램) 분양주택등지원	647,282,000,000	0	0	0
1131세항(단위사업) 주거환경개선지원 (용자)	313,300,000,000	0	0	34,559,000,000
450목 용자금	313,300,000,000	0	0	34,559,000,000
1134세항(단위사업) 분양주택지원(용 자)	333,923,000,000	0	0	-35,000,000,000
450목 용자금	333,923,000,000	0	0	-35,000,000,000
1136세항(단위사업) 준주택지원(용자)	59,000,000	0	0	441,000,000
450목 용자금	59,000,000	0	0	441,000,000

(단위: 원)

수정 지출계획액 (C=A+B)	전년도이월액	지출계획현액	지출액	다음연도 이월액	불용액
113,957,000,000	0	113,957,000,000	113,480,003,290	0	476,996,710
113,957,000,000	0	113,957,000,000	113,480,003,290	0	476,996,710
137,285,000,000	0	137,285,000,000	137,242,344,212	0	42,655,788
137,285,000,000	0	137,285,000,000	137,242,344,212	0	42,655,788
70,000,000,000	0	70,000,000,000	69,999,996,612	0	3,388
70,000,000,000	0	70,000,000,000	69,999,996,612	0	3,388
2,322,500,000,000	0	2,322,500,000,000	2,237,425,343,021	0	85,074,656,979
2,322,500,000,000	0	2,322,500,000,000	2,237,425,343,021	0	85,074,656,979
258,778,000,000	0	258,778,000,000	248,556,033,871	0	10,221,966,129
258,778,000,000	0	258,778,000,000	248,556,033,871	0	10,221,966,129
647,282,000,000	0	647,282,000,000	626,184,843,000	0	21,097,157,000
347,859,000,000	0	347,859,000,000	328,413,725,000	0	19,445,275,000
347,859,000,000	0	347,859,000,000	328,413,725,000	0	19,445,275,000
298,923,000,000	0	298,923,000,000	297,289,400,250	0	1,633,599,750
298,923,000,000	0	298,923,000,000	297,289,400,250	0	1,633,599,750
500,000,000	0	500,000,000	481,717,750	0	18,282,250
500,000,000	0	500,000,000	481,717,750	0	18,282,250

구 분	당초 지출계획액 (A)	기금운용계획변경액 (B)		
		국회심의	기재부협의	자체변경등
1200항(프로그램) 구입·전세자금	7,350,000,000,000	200,000,000,000	1,265,000,000,000	0
1231세항(단위사업) 주택구입·전세자금(용자)	7,350,000,000,000	200,000,000,000	1,265,000,000,000	0
450목 용자금	7,350,000,000,000	200,000,000,000	1,265,000,000,000	0
1300항(프로그램) 임대주택지원(용자)	8,862,633,000,000	170,000,000,000	1,490,516,000,000	0
1332세항(단위사업) 국민임대주택지원(용자)	494,248,000,000	0	0	40,000,000,000
450목 용자금	494,248,000,000	0	0	40,000,000,000
1333세항(단위사업) 공공임대주택지원(용자)	2,795,395,000,000	0	400,000,000,000	274,000,000,000
450목 용자금	2,795,395,000,000	0	400,000,000,000	274,000,000,000
1335세항(단위사업) 행복주택(용자)	1,339,490,000,000	0	28,256,000,000	-314,000,000,000
450목 용자금	1,339,490,000,000	0	28,256,000,000	-314,000,000,000
1336세항(단위사업) 다가구매입임대(용자)	932,500,000,000	75,000,000,000	0	0
450목 용자금	932,500,000,000	75,000,000,000	0	0
1337세항(단위사업) 전세임대주택지원(용자)	3,301,000,000,000	95,000,000,000	1,062,260,000,000	0
450목 용자금	3,301,000,000,000	95,000,000,000	1,062,260,000,000	0
1400항(프로그램) 임대주택지원(출자)	3,309,975,000,000	68,500,000,000	34,931,000,000	-300,000,000,000
1440세항(단위사업) 임대주택지원	3,309,975,000,000	68,500,000,000	34,931,000,000	-300,000,000,000

(단위: 원)

수정 지출계획액 (C=A+B)	전년도이월액	지출계획현액	지출액	다음연도 이월액	불용액
8,815,000,000,000	0	8,815,000,000,000	8,809,528,459,030	0	5,471,540,970
8,815,000,000,000	0	8,815,000,000,000	8,809,528,459,030	0	5,471,540,970
8,815,000,000,000	0	8,815,000,000,000	8,809,528,459,030	0	5,471,540,970
10,523,149,000,000	0	10,523,149,000,000	10,356,920,125,931	0	166,228,874,069
534,248,000,000	0	534,248,000,000	533,119,328,000	0	1,128,672,000
534,248,000,000	0	534,248,000,000	533,119,328,000	0	1,128,672,000
3,469,395,000,000	0	3,469,395,000,000	3,467,383,232,036	0	2,011,767,964
3,469,395,000,000	0	3,469,395,000,000	3,467,383,232,036	0	2,011,767,964
1,053,746,000,000	0	1,053,746,000,000	923,033,021,150	0	130,712,978,850
1,053,746,000,000	0	1,053,746,000,000	923,033,021,150	0	130,712,978,850
1,007,500,000,000	0	1,007,500,000,000	975,906,000,000	0	31,594,000,000
1,007,500,000,000	0	1,007,500,000,000	975,906,000,000	0	31,594,000,000
4,458,260,000,000	0	4,458,260,000,000	4,457,478,544,745	0	781,455,255
4,458,260,000,000	0	4,458,260,000,000	4,457,478,544,745	0	781,455,255
3,113,406,000,000	0	3,113,406,000,000	2,733,290,361,000	0	380,115,639,000
3,113,406,000,000	0	3,113,406,000,000	2,733,290,361,000	0	380,115,639,000

구 분	당초 지출계획액 (A)	기금운용계획변경액 (B)		
		국회심의	기재부협의	자체변경등
320목 민간이전	56,473,000,000	1,000,000,000	29,634,000,000	0
330목 자치단체이전	679,740,000,000	0	-32,107,000,000	-60,214,000,000
460목 출자금	2,573,762,000,000	67,500,000,000	37,404,000,000	-239,786,000,000
1500항(프로그램) 도시재생활성화	680,113,000,000	0	0	0
1510세항(단위사업) 도시재생지원	278,142,000,000	0	0	0
210목 운영비	2,790,000,000	0	0	70,000,000
220목 여비	180,000,000	0	0	-70,000,000
240목 업무추진비	40,000,000	0	0	0
260목 연구용역비	300,000,000	0	0	0
450목 융자금	74,832,000,000	0	0	0
460목 출자금	200,000,000,000	0	0	0
1520세항(단위사업) 도시기능증진지원	397,000,000,000	0	0	0
450목 융자금	397,000,000,000	0	0	0
1530세항(단위사업) 위탁관리	4,931,000,000	0	0	0
210목 운영비	4,931,000,000	0	0	0
1540세항(단위사업) 기금운영비	40,000,000	0	0	0
210목 운영비	40,000,000	0	0	0

(단위: 원)

수정 지출계획액 (C=A+B)	전년도이월액	지출계획현액	지출액	다음연도 이월액	불용액
87,107,000,000	0	87,107,000,000	87,106,896,000	0	104,000
587,419,000,000	0	587,419,000,000	513,397,726,000	0	74,021,274,000
2,438,880,000,000	0	2,438,880,000,000	2,132,785,739,000	0	306,094,261,000
680,113,000,000	26,727,270	680,139,727,270	336,473,929,592	976,035,000	342,689,762,678
278,142,000,000	0	278,142,000,000	213,645,406,660	976,035,000	63,520,558,340
2,860,000,000	0	2,860,000,000	1,962,930,000	887,070,000	10,000,000
110,000,000	0	110,000,000	96,738,630	0	13,261,370
40,000,000	0	40,000,000	39,782,100	0	217,900
300,000,000	0	300,000,000	208,304,430	88,965,000	2,730,570
74,832,000,000	0	74,832,000,000	67,237,651,500	0	7,594,348,500
200,000,000,000	0	200,000,000,000	144,100,000,000	0	55,900,000,000
397,000,000,000	0	397,000,000,000	122,198,978,972	0	274,801,021,028
397,000,000,000	0	397,000,000,000	122,198,978,972	0	274,801,021,028
4,931,000,000	0	4,931,000,000	564,659,640	0	4,366,340,360
4,931,000,000	0	4,931,000,000	564,659,640	0	4,366,340,360
40,000,000	26,727,270	66,727,270	64,884,320	0	1,842,950
40,000,000	0	40,000,000	38,157,050	0	1,842,950

구 분	당초 지출계획액 (A)	기금운용계획변경액 (B)		
		국회심의	기재부협의	자체변경등
260목 연구용역비	0	0	0	0
2100항(프로그램) 주택시장안정및 주거복지향상(기금운영비)	1,001,000,000	0	0	0
2176세항(단위사업) 기금운영비	1,001,000,000	0	0	0
210목 운영비	157,000,000	0	0	0
220목 여비	183,000,000	0	0	0
240목 업무추진비	33,000,000	0	0	0
260목 연구용역비	440,000,000	0	0	0
310목 보전금	188,000,000	0	0	0
8900항(프로그램) 기금간거래(전출금)	1,015,000,000	0	0	0
8910세항(단위사업) 기금전출(주택도시기금)	1,015,000,000	0	0	0
710목 예비비및기타	1,015,000,000	0	0	0
9000항(프로그램) 기금간거래(예탁금)	8,715,615,000,000	0	0	0
9002세항(단위사업) 사학진흥기금예탁(주택도시기금)	215,615,000,000	0	0	0
480목 예탁금	215,615,000,000	0	0	0
9003세항(단위사업) 공공자금관리기금예탁금	8,500,000,000,000	0	0	0
480목 예탁금	8,500,000,000,000	0	0	0

(단위: 원)

수정 지출계획액 (C=A+B)	전년도이월액	지출계획현액	지출액	다음연도 이월액	불용액
0	26,727,270	26,727,270	26,727,270	0	0
1,001,000,000	311,700,000	1,312,700,000	795,306,750	262,277,270	255,115,980
1,001,000,000	311,700,000	1,312,700,000	795,306,750	262,277,270	255,115,980
157,000,000	0	157,000,000	156,925,240	0	74,760
183,000,000	0	183,000,000	180,026,020	0	2,973,980
33,000,000	0	33,000,000	32,991,510	0	8,490
440,000,000	311,700,000	751,700,000	307,009,470	262,277,270	182,413,260
188,000,000	0	188,000,000	118,354,510	0	69,645,490
1,015,000,000	0	1,015,000,000	0	0	1,015,000,000
1,015,000,000	0	1,015,000,000	0	0	1,015,000,000
1,015,000,000	0	1,015,000,000	0	0	1,015,000,000
8,715,615,000,000	0	8,715,615,000,000	8,715,615,000,000	0	0
215,615,000,000	0	215,615,000,000	215,615,000,000	0	0
215,615,000,000	0	215,615,000,000	215,615,000,000	0	0
8,500,000,000,000	0	8,500,000,000,000	8,500,000,000,000	0	0
8,500,000,000,000	0	8,500,000,000,000	8,500,000,000,000	0	0

구 분	당초 지출계획액 (A)	기금운용계획변경액 (B)		
		국회심의	기재부협의	자체변경등
9100항(프로그램) 기금간거래(예수원금상환)	60,764,000,000	0	0	1,000,000
9110세항(단위사업) 공공자금관리기금 예수원금상환(주택도시기금)	50,764,000,000	0	0	1,000,000
510목 상환지출	50,764,000,000	0	0	1,000,000
9130세항(단위사업) 기타기금예수원금 상환(주택도시기금)	10,000,000,000	0	0	0
510목 상환지출	10,000,000,000	0	0	0
9200항(프로그램) 기금간거래(예수이자상환)	2,492,000,000	0	0	0
9201세항(단위사업) 공공자금관리기금 예수이자상환(주택도시기금)	2,051,000,000	0	0	0
510목 상환지출	2,051,000,000	0	0	0
9220세항(단위사업) 기타기금예수이자 상환(주택도시기금)	441,000,000	0	0	0
510목 상환지출	441,000,000	0	0	0
9300항(프로그램) 계정간거래(전출금)	674,865,000,000	0	0	0
9310세항(단위사업) 주택계정에서도시 계정으로의전출금	674,865,000,000	0	0	0
610목 전출금등	674,865,000,000	0	0	0
9700항(프로그램) 여유자금운용	16,490,475,000,000	-370,000,000,000	-3,245,747,000,000	-793,001,000,000
9701세항(단위사업) 여유자금운용(주 택도시기금)	16,490,475,000,000	-370,000,000,000	-3,245,747,000,000	-793,001,000,000

(단위: 원)

수정 지출계획액 (C=A+B)	전년도이월액	지출계획현액	지출액	다음연도 이월액	불용액
60,765,000,000	0	60,765,000,000	60,764,400,000	0	600,000
50,765,000,000	0	50,765,000,000	50,764,400,000	0	600,000
50,765,000,000	0	50,765,000,000	50,764,400,000	0	600,000
10,000,000,000	0	10,000,000,000	10,000,000,000	0	0
10,000,000,000	0	10,000,000,000	10,000,000,000	0	0
2,492,000,000	0	2,492,000,000	2,099,574,660	0	392,425,340
2,051,000,000	0	2,051,000,000	1,659,474,660	0	391,525,340
2,051,000,000	0	2,051,000,000	1,659,474,660	0	391,525,340
441,000,000	0	441,000,000	440,100,000	0	900,000
441,000,000	0	441,000,000	440,100,000	0	900,000
674,865,000,000	0	674,865,000,000	674,865,000,000	0	0
674,865,000,000	0	674,865,000,000	674,865,000,000	0	0
674,865,000,000	0	674,865,000,000	674,865,000,000	0	0
12,081,727,000,000	0	12,081,727,000,000	8,857,099,492,154	0	0
12,081,727,000,000	0	12,081,727,000,000	8,857,099,492,154	0	0

구 분	당초 지출계획액 (A)	기금운용계획변경액 (B)		
		국회심의	기재부협의	자체변경등
450목 용자금	10,000,000,000	0	0	-10,000,000,000
470목 예치금및유가증권매입	16,450,475,000,000	-370,000,000,000	-3,245,747,000,000	-783,001,000,000
710목 예비비및기타	30,000,000,000	0	0	0
9800항(프로그램) 차입금등원금상환	24,508,500,000,000	0	0	1,093,000,000,000
9850세항(단위사업) 기타민간에 수금원 금상환(주택도시기금)	14,448,800,000,000	0	0	-164,400,000,000
510목 상환지출	14,448,800,000,000	0	0	-164,400,000,000
9860세항(단위사업) 국공채원금상환 (주택도시기금)	10,059,700,000,000	0	0	1,257,400,000,000
510목 상환지출	10,059,700,000,000	0	0	1,257,400,000,000

(단위: 원)

수정 지출계획액 (C=A+B)	전년도이월액	지출계획현액	지출액	다음연도 이월액	불용액
0	0	0	0	0	0
			(4,048,511,447,903)		
12,051,727,000,000	0	12,051,727,000,000	8,848,511,447,903	0	0
30,000,000,000	0	30,000,000,000	8,588,044,251	0	0
25,601,500,000,000	0	25,601,500,000,000	25,340,995,714,017	0	260,504,285,983
14,284,400,000,000	0	14,284,400,000,000	14,074,945,473,017	0	209,454,526,983
14,284,400,000,000	0	14,284,400,000,000	14,074,945,473,017	0	209,454,526,983
11,317,100,000,000	0	11,317,100,000,000	11,266,050,241,000	0	51,049,759,000
11,317,100,000,000	0	11,317,100,000,000	11,266,050,241,000	0	51,049,759,000

3. 부속서류

1) 재원조성실적표

연 도	누 계	합 계 (A+B)	자 본				
			정부출연금	전 입 금	재정운영결과	기 타	
자동차사고피해지원기금							
2017	195,861,317,702	195,861,317,702	0	0	-6,634,803,244	202,496,120,946	
2018	201,998,614,312	6,137,296,610	0	0	6,137,296,610	0	
주택도시기금							
1981	585,829,670,046	585,829,670,046	0	0	1,920,997,502	0	
1982	915,885,680,827	330,056,010,781	39,000,000,000	0	-1,316,944,835	0	
1983	1,162,746,290,351	246,860,609,524	44,000,000,000	0	-25,724,618,132	0	
1984	1,428,238,672,478	265,492,382,127	0	0	-9,986,240,241	0	
1985	1,680,328,710,889	252,090,038,411	0	0	16,855,904,499	70,032,503,677	
1986	1,964,833,256,461	284,504,545,572	100,000,000,000	0	31,323,419,017	11,509,806,015	
1987	2,638,514,180,094	673,680,923,633	100,000,000,000	0	41,883,424,932	11,302,182,002	
1988	3,246,094,291,522	607,580,111,428	30,000,000,000	0	84,230,408,763	11,207,532,651	
1989	3,764,274,064,973	518,179,773,451	30,000,000,000	0	131,384,737,211	30,657,823,061	
1990	4,939,174,169,397	1,174,900,104,424	0	0	156,895,935,554	40,183,813,039	
1991	6,385,994,738,054	1,446,820,568,657	0	0	232,966,522,757	58,406,108,553	
1992	8,317,520,209,135	1,931,525,471,081	0	0	320,622,869,447	54,051,517,457	
1993	10,125,555,186,619	1,808,034,977,484	0	0	305,742,541,268	55,625,066,461	
1994	12,547,384,618,381	2,421,829,431,762	0	0	363,784,059,407	59,657,078,854	
1995	15,661,111,514,912	3,113,726,896,531	0	0	409,347,030,940	55,064,326,653	
1996	19,007,721,418,089	3,346,609,903,177	0	0	425,114,471,007	50,706,262,778	
1997	22,524,948,602,627	3,517,227,184,538	0	0	391,098,028,358	58,770,059,093	
1998	26,584,478,025,546	4,059,529,422,919	0	0	412,193,757,412	59,521,935,530	
1999	33,024,301,923,731	6,439,823,898,185	0	0	338,420,770,173	67,009,602,946	
2000	33,686,873,782,658	662,571,858,927	0	0	-443,434,354,742	76,802,522,167	
2001	36,513,617,995,657	2,826,744,212,999	0	0	-956,517,427,723	77,689,514,996	
2002	38,879,054,305,043	2,365,436,309,386	0	0	101,605,889,127	105,399,919,933	
2003	40,922,644,805,227	2,043,590,500,184	0	0	461,899,343,418	1,073,280,586	
2004	42,039,733,232,231	1,117,088,427,004	0	0	248,528,951,010	-3,330,717,417	
2005	42,774,899,976,428	735,166,744,197	0	0	322,050,060,143	-5,879,088,970	
2006	45,511,418,209,588	2,736,518,233,160	0	0	644,915,604,584	-23,039,930,167	
2007	48,701,934,627,653	3,190,516,418,065	0	898,913,000,000	792,039,171,014	-15,014,299,072	
2008	52,955,399,344,662	4,253,464,717,009	0	981,292,000,000	669,746,191,855	-23,269,596,909	
2009	59,314,055,420,909	6,358,656,076,247	0	868,390,000,000	631,980,585,883	909,951,059,323	
2010	58,740,658,234,856	-573,397,186,053	0	1,168,287,000,000	-1,023,892,218,273	1,375,184,311,498	
2011	61,897,047,558,699	3,156,389,323,843	0	1,205,911,000,000	-546,758,025,871	2,180,993,670,943	
2012	62,377,503,133,481	480,455,574,782	0	55,754,000,000	-403,228,539,225	186,797,068,442	

(단위: 원)

장 기 부 채						
소 계 (A)	차 입 금	채 권	예 탁 금	차 관	기 타	소 계 (B)
195,861,317,702	0	0	0	0	0	0
6,137,296,610	0	0	0	0	0	0
1,920,997,502	1,229,800,000	491,617,233,000	39,000,000,000	0	52,061,639,544	583,908,672,544
37,683,055,165	-177,700,000	177,306,185,000	45,767,000,000	0	69,477,470,616	292,372,955,616
18,275,381,868	-370,500,000	193,938,320,000	10,045,000,000	793,768,055	24,178,639,601	228,585,227,656
-9,986,240,241	-180,000,000	252,152,791,000	-33,367,000,000	5,668,291,013	51,204,540,355	275,478,622,368
86,888,408,176	-171,400,000	189,147,050,000	-30,045,000,000	38,186,108,367	-31,915,128,132	165,201,630,235
142,833,225,032	-166,800,000	128,356,318,000	32,357,000,000	13,714,522,966	-32,589,720,426	141,671,320,540
153,185,606,934	-155,800,000	394,379,198,000	8,435,000,000	62,864,041,603	54,972,877,096	520,495,316,699
125,437,941,414	129,992,400,000	265,619,110,000	-27,295,000,000	19,807,112,502	94,018,547,512	482,142,170,014
192,042,560,272	209,005,600,000	135,311,285,000	-8,761,000,000	-876,325,080	-8,542,346,741	326,137,213,179
197,079,748,593	10,766,800,000	867,188,850,000	25,491,000,000	1,223,666,958	73,150,038,873	977,820,355,831
291,372,631,310	-349,772,400,000	1,394,321,305,000	33,314,000,000	928,531,413	76,656,500,934	1,155,447,937,347
374,674,386,904	0	1,430,286,300,000	-22,937,000,000	16,707,941,519	132,793,842,658	1,556,851,084,177
361,367,607,729	0	1,267,438,120,000	-18,988,000,000	31,034,557,666	167,182,692,089	1,446,667,369,755
423,441,138,261	319,520,000,000	1,020,509,005,000	507,402,000,000	-10,437,730,729	161,395,019,230	1,998,388,293,501
464,411,357,593	460,823,700,000	993,845,150,000	986,000,000,000	-20,215,631,884	228,862,320,822	2,649,315,538,938
475,820,733,785	649,498,000,000	1,120,875,750,000	966,393,000,000	-25,651,526,309	159,673,945,701	2,870,789,169,392
449,868,087,451	615,398,000,000	1,175,945,645,000	949,922,000,000	43,060,102,568	283,033,349,519	3,067,359,097,087
471,715,692,942	505,973,000,000	781,499,090,000	2,392,596,506,008	-50,154,675,920	-42,100,190,111	3,587,813,729,977
405,430,373,119	640,725,684,000	1,574,117,480,000	3,596,565,686,202	-34,419,488,112	257,404,162,976	6,034,393,525,066
-366,631,832,575	149,201,033,540	1,401,813,855,000	-759,820,148,419	-24,020,407,536	262,029,358,917	1,029,203,691,502
-878,827,912,727	-69,926,309,520	2,917,471,630,000	578,409,710,462	-27,506,784,438	307,123,879,222	3,705,572,125,726
207,005,809,060	-562,638,036,982	4,902,137,920,000	-2,567,643,754,253	-12,001,530,409	398,575,901,970	2,158,430,500,326
462,972,624,004	-54,740,023,648	3,373,114,485,000	-1,904,851,000,000	-9,266,637,327	176,361,052,155	1,580,617,876,180
245,198,233,593	-102,696,710,270	2,087,347,653,000	-1,195,328,000,000	-13,634,218,828	96,201,469,509	871,890,193,411
316,170,971,173	-127,361,151,950	3,006,401,089,000	-2,452,740,000,000	-5,803,688,058	-1,500,475,968	418,995,773,024
621,875,674,417	-138,777,549,690	3,112,146,911,000	-939,922,000,000	0	81,195,197,433	2,114,642,558,743
1,675,937,871,942	-1,781,378,711,480	1,537,513,112,000	1,638,061,200,000	0	120,382,945,603	1,514,578,546,123
1,627,768,594,946	-21,064,250,172	2,403,849,587,000	-192,162,000,000	0	435,072,785,235	2,625,696,122,063
2,410,321,645,206	-210,102,081,198	1,439,154,096,000	10,000,000,000	0	2,709,282,416,239	3,948,334,431,041
1,519,579,093,225	-221,766,257,330	-1,210,570,543,000	-200,000,000,000	0	-460,639,478,948	-2,092,976,279,278
2,840,146,645,072	-224,056,772,770	913,928,740,000	-10,000,000,000	0	-363,629,288,459	316,242,678,771
-160,677,470,783	-223,513,903,520	967,481,860,000	-8,000,000,000	0	-94,834,910,915	641,133,045,565

연 도	누 계	합 계 (A+B)	자 본			
			정부출연금	전 입 금	재정운영결과	기 타
2013	62,947,074,090,996	569,570,957,515	0	283,728,000,000	-791,019,788,499	347,218,931,620
2014	64,982,847,901,889	2,035,773,810,893	0	277,555,022,000	613,655,597,013	464,507,796,461
2015	72,696,963,035,921	7,714,115,134,032	0	709,012,000,000	-991,131,150,978	3,083,386,134,471
2016	79,209,491,827,876	6,512,528,791,955	0	587,267,000,000	-196,870,900,776	740,171,598,664
2017	86,826,047,684,044	7,616,555,856,168	0	923,819,000,000	347,828,891,214	2,238,073,604,588
2018	90,474,467,962,028	3,648,420,277,984	0	1,037,970,000,000	3,521,441,437,120	-3,711,827,498,469

* 과년도에 재원조성실적내역을 수정하였을 경우 해당 사유를 작성

(단위: 원)

장 기 부 채

소 계 (A)	차 입 금	채 권	예 탁 금	차 관	기 타	소 계 (B)
-160,072,856,879	-518,541,259,010	1,350,775,730,000	-18,000,000,000	0	-84,590,656,596	729,643,814,394
1,355,718,415,474	-178,197,200,000	1,025,518,220,000	-10,000,000,000	0	-157,265,624,581	680,055,395,419
2,801,266,983,493	-122,995,600,000	5,232,477,860,000	10,000,000,000	0	-206,634,109,461	4,912,848,150,539
1,130,567,697,888	-83,430,800,000	5,745,322,410,000	0	0	-279,930,515,933	5,381,961,094,067
3,509,721,495,802	-50,764,400,000	4,114,336,210,000	-10,000,000,000	0	53,262,550,366	4,106,834,360,366
847,583,938,651	-30,498,000,000	2,807,059,050,000	10,000,000,000	0	14,275,289,333	2,800,836,339,333

2) 성인지 기금결산서

1) 개요

(1) 성 평등 목표

- 주거여건 개선 및 주거권보장을 위한 기반 마련
 - 세대구성원의 특성에 따른 사회서비스 제공
 - 주택제공과 용자 지원을 통한 주거안정, 나아가 사회적응과 자립 지원

(2) 성 평등 목표 추진 결과

- 한부모 가정, 여성폭력피해자 등 사회적 약자 여성의 주거복지 향상을 위해 사회 적응과 자립할 수 있도록 임대주택 공급
 - (국민임대용자) 세출예산현액 534,248백만원 중 533,119백만원 집행(99.8%)
 - 한부모가족 또는 저소득가구의 세대원인 부녀자 등에게 임대주택 공급
 - (다가구매입임대출자) 세출예산현액 917,750백만원 중 907,442백만원 집행(98.9%)
 - 기존주택을 매입하여 주거취약계층에게 저렴한 임대주택으로 공급
 - (전세임대경상보조) 세출예산현액 90,934백만원 중 90,934백만원 집행(100%)
 - 전세주택의 도배, 장판 등을 지원하여 쾌적한 주거공간 마련

(3) 성인지 결산 사업 총괄표

□ 예산집행결과

(단위: 백만원, %)

회계	세부사업명	'18년			'17년 지출액 (c)	전년대비 증감 (b-c)	전년대비 증감률 (b-c/ c)	비고
		지출계획 현액(a)	지출액 (b)	집행률 (b/a)				
주택도 시기금	(1) 국민임대(용자)	534,248	533,119	99.8	444,905	88,214	19.8	
	(2) 다가구매입임대출자1)	917,750	907,442	98.9	651,677	255,765	39.2	
	(3) 전세임대경상보조1)	90,934	90,934	100.0	75,306	15,628	20.8	
합 계		1,542,932	1,531,495	99.3	1,171,888	359,607	30.7	

1) 제1차 양성평등정책기본계획 추진사업

2) '17년도 성별영향분석평가 추진사업

□ 3개년도 성과목표 달성 현황

(단위: 개, %)

구분	성과목표(A)	목표 달성(B)	목표 미달성	목표 달성률(B/A)
'16년	3	2	1	66.7
'17년	3	3	-	100.0
'18년	3	3	-	100.0

2) 사업별 집행내역

(1) 국민임대(용자)

- 사업명: 국민임대(용자) (주택도시기금)
- 사업목적
 - 저소득층의 주거안정을 도모하기 위해 지자체 및 LH 등 공공이 국민임대주택을 건설하는 경우 해당 사업비의 일정비율을 주택도시기금에서 저리로 용자 지원
- 정책대상
 - 신혼부부, 노부모부양, 다자녀, 장애인, 국가유공자, 청약저축가입자 등 무주택세대구성원으로서 해당세대의 월평균 소득이 전년도 도시근로자 가구당 월평균 소득의 70% 이하인 자
- 성 평등 목표
 - LH, 지자체 등 사업시행자에게 국민임대주택 건설비를 지원(용자)하여 국민임대주택이 원활하게 공급될 수 있도록 함으로써, 국민임대주택 입주대상자 중 한부모가족(母子가족) 또는 저소득가구의 세대원인 부녀자 등에게 안정적인 주거환경을 제공

□ 집행 실적

(단위: 백만원)

당초지출 계획액(A)	기금운용계획 변경액 등(B)	지출계획 현액(A+B)	지출액	다음 연도 이월액	불용액
494,248	40,000	534,248	533,119	-	1,129

* 기금운용계획 변경액 (B) 내역: 국민임대 사업승인물량 확대에 따른 증액

○ 지출계획현액 대비 집행실적(지출액) 분석

- 집행률 : 99.8%
- 집행실적 분석 : 목표달성

□ 성 평등 효과분석

(단위: 백만원, %)

구분		전체	여성(비율)	남성(비율)
'16년	세출예산현액	558,594	-	-
	사업대상자 (호)	6,912	-	-
	지출액	415,720	-	-
	수혜자 (호)	6,912	-	-
'17년	세출예산현액	449,950	-	-
	사업대상자 (호)	5,000	-	-
	지출액	444,905	-	-
	수혜자 (호)	5,000	-	-
'18년	세출예산현액	534,248	-	-
	사업대상자 (호)	19,000	-	-
	지출액	533,119	-	-
	수혜자 (호)	19,000	-	-

* 통계출처: 공공주택 공급실적 보고서

* 변경내역: (성별분석이 불가능한 이유) 국민임대사업은 신혼부부, 한부모부양, 다자녀, 장애인 등 저소득 무주택구성원을 위한 공공임대주택 지원 사업으로 입주자(수혜자)는 자격조건에 부합하면 거주가 가능하며 입주자의 성별을 분석한 통계는 없음

□ 3개년도 성과목표 달성 현황

구분	성과목표(지표)	목표치	실적치	달성여부
'16년	사업승인실적	6912	6,912	달성
'17년	사업승인실적	5000	5,000	달성
'18년	사업승인실적	19000	19000	달성

* 통계출처: 공공주택 공급실적 보고서

□ 자체평가

○ 성평등 현황 및 추진 실적

- 성과목표를 국민임대 사업승인 실적으로 설정하여 공급물량이 사회적으로 취약한 상황에 놓인 입주희망자에게 제공될 수 있도록 함

○ 결과에 대한 원인

- 국민임대주택을 건설(매입)하여 주거취약계층에게 저렴하게 공공임대주택 공급

○ 향후 개선사항

- 지자체, 지방공사의 사업 참여 활성화를 위해 지원단가 상향 등을 기획재정부와 협의하여 국민임대주택사업 추진 강화

(2) 다가구매입임대출자

사업명: 다가구매입임대출자 (주택도시기금)

사업목적

- 한부모가정, 성폭력·가정폭력피해자 및 탈성매매여성의 주거안정을 위하여 다가구주택 등을 매입하고 개보수 후 그룹홈 운영기관에게 공급하여 자립 지원

정책대상

- 저소득 미혼모(부) 및 저소득 부 등 한부모가정, 성폭력·가정폭력피해자 및 탈성매매여성

성 평등 목표

- 저소득 미혼모(부) 및 저소득 부 등 한부모가정, 성폭력·가정폭력피해자 등과 같은 사회취약계층에 대한 주거지원 강화

집행 실적

(단위: 백만원)

당초지출 계획액(A)	기금운용계획 변경액 등(B)	지출계획 현액(A+B)	지출액	다음 연도 이월액	불용액
917,750	-	917,750	907,442	-	10,308

* 기금운용계획 변경액 (B) 내역:

- 지출계획현액 대비 집행실적(지출액) 분석
 - 집행률 : 98.9%
 - 집행실적 분석 : 목표달성

□ 성 평등 효과분석

(단위: 백만원, %)

구분		전체	여성(비율)	남성(비율)
'16년	세출예산현액	463,168	-	-
	사업대상자 (호)	9,656	-	-
	지출액	459,903	-	-
	수혜자 (호)	103	-	-
'17년	세출예산현액	651,677	-	-
	사업대상자 (호)	12,000	-	-
	지출액	651,677	-	-
	수혜자 (호)	100	-	-
'18년	세출예산현액	917,750	-	-
	사업대상자 (호)	10,000	-	-
	지출액	907,442	-	-
	수혜자 (호)	140	-	-

* 통계출처: 공공주택 공급실적 보고서

* 변경내역: (성별분석이 불가능한 이유: 다가구매입임대 사업은 저소득 미혼모, 한부모가정, 성폭력, 가정폭력피해자 및 탈성매매여성과 저소득층을 위한 공공임대주택으로 입주자는 자격 조건에 부합하면 거주가 가능하나 입주자의 성별을 분석한 통계는 없음)

□ 3개년도 성과목표 달성 현황

구분	성과목표(지표)	목표치	실적치	달성여부
'16년	공동생활가정 지원 수	103	103	달성
'17년	공동생활가정 지원 수	100	100	달성
'18년	공동생활가정 지원 수	140	140	달성

* 통계출처: 공공주택 공급실적 보고서

□ 자체평가

○ 성평등 현황 및 추진 실적

- 성과목표를 '공동생활가정' 지원실적으로 설정하여 사업의 일정 물량 이상이 사회적으로 취약한 상황에 놓인 여성들에게 제공될 수 있도록 함

○ 결과에 대한 원인

- 다가구주택을 매입하여 공공임대주택으로 입주자에게 저렴하게 공급

○ 향후 개선사항

- 지자체, 지방공사의 사업 참여 활성화를 위해 지원단가 상향 등을 기획재정부와 협의하여 다가구매입임대사업 추진 강화

(3) 전세임대경상보조

사업명: 전세임대경상보조 (주택도시기금)

사업목적

- 한부모가정, 성폭력·가정폭력피해자 및 탈성매매여성의 주거안정을 위하여 임대인과 전세계약을 체결 후 그룹홈 운영기관에게 공급하여 자립 지원

정책대상

- 저소득 미혼모(부) 및 저소득 부 등 한부모가정, 성폭력·가정폭력피해자 및 탈성매매여성

성 평등 목표

- 저소득 미혼모(부) 및 저소득 부 등 한부모가정, 성폭력·가정폭력피해자 등과 같은 사회취약계층에 대한 주거지원 강화

집행 실적

(단위: 백만원)

당초지출 계획액(A)	기금운용계획 변경액 등(B)	지출계획 현액(A+B)	지출액	다음 연도 이월액	불용액
68,894	22,040	90,934	90,934	-	-

* 기금운용계획 변경액 (B) 내역: 추경으로 인한 전세임대 사업비 증가

○ 지출계획현액 대비 집행실적(지출액) 분석

- 집행률 : 100%
- 집행실적 분석 : 목표달성

□ 성 평등 효과분석

(단위: 백만원, %)

구분		전체	여성(비율)	남성(비율)
'16년	세출예산현액	71,000	-	-
	사업대상자 (호)	103	-	-
	지출액	71,000	-	-
	수혜자 (호)	103	-	-
'17년	세출예산현액	75,306	-	-
	사업대상자 (호)	103	-	-
	지출액	75,306	-	-
	수혜자 (호)	103	-	-
'18년	세출예산현액	90,934	-	-
	사업대상자 (호)	140	-	-
	지출액	90,934	-	-
	수혜자 (호)	140	-	-

* 통계출처: 공공주택 공급실적 보고서

* 변경내역: (성별분석이 불가능한 이유: 전세임대대 사업은 저소득 미혼모, 한부모가정, 성폭력, 가정폭력피해자 및 탈성매매여성과 저소득층을 위한 공공임대주택으로 입주자는 자격 조건에 부합하면 거주가 가능하나 입주자의 성별을 분석한 통계는 없음)

□ 3개년도 성과목표 달성 현황

구분	성과목표(지표)	목표치	실적치	달성여부
'16년	공동생활가정 지원 수	103	103	달성
'17년	공동생활가정 지원 수	100	100	달성
'18년	공동생활가정 지원 수	140	140	달성

* 통계출처: 공공주택 공급실적 보고서

□ 자체평가

○ 성평등 현황 및 추진 실적

- 성과목표를 '공동생활가정' 지원실적으로 설정하여 사업의 일정 물량 이상이 사회적으로 취약한 상황에 놓인 여성들에게 제공될 수 있도록 함

○ 결과에 대한 원인

- 주택을 임차하여 입주자에게 저렴하게 공공임대주택으로 공급

○ 향후 개선사항

- 지자체, 지방공사의 사업 참여 활성화를 위해 지원단가 상향 등을 기획재정부와 협의하여 다가구매입임대사업 추진 강화

3) 기금운용계획 변경내용 설명서

<주택도시기금>

변경사유

변경내역

<수입>

(단위: 백만원)

구분	변경일자	당초 (A)	변경 (B)	증감 (B-A)	사유
합계		29,752,634	29,845,842	93,208	
40관 정부내부수입및기타	-	29,752,634	29,845,842	93,208	
91항 전입금	-	2,169,988	2,263,196	93,208	
911목 일반회계전입금	05/23	944,762	1,037,970	93,208	

< 지 출 >

* 분야-부문 : 080장(분야) 사회복지 - 088관(부문) 주택

(단위: 백만원)

구 분	변경일자	당초 (A)	변경 (B)	증감 (B-A)	사 유
합 계	-	73,728,272	73,821,480	93,208	
1000항(프로그램) 주택시장안정 및 주거복지향상	-	2,423,542	2,903,550	480,008	
1041세 항(단위사업) 주택신보출연	-	105,457	113,957	8,500	
350목 일반출연금	12/31	105,457	113,957	8,500	2018년 주택도시기금운용계획 6차변경
1042세 항(단위사업) 이차보전 지원	-	104,277	137,285	33,008	
320목 민간이전	05/23	104,277	128,985	24,708	
	12/31	104,277	137,285	33,008	2018년 주택도시기금운용계획 6차변경
1071세 항(단위사업) 이차상환	-	1,968,700	2,322,500	353,800	
510목 상환지출	08/21	1,968,700	2,339,300	370,600	2018년 주택도시기금운용계획 변경(3차)
	12/31	1,241,900	1,479,500	237,600	2018년 주택도시기금운용계획 6차변경
1076세 항(단위사업) 수탁은행관리	-	174,078	258,778	84,700	
210목 운영비	08/21	174,078	258,778	84,700	2018년 주택도시기금운용계획 변경(3차)
	12/21	174,078	258,778	84,700	
1100항(프로그램) 분양주택지원	-	647,282	647,282	0	
1131세 항(단위사업) 주거환경개선지원(용자)	-	313,300	347,859	34,559	
450목 용자금	06/20	293,300	292,859	-441	
	12/19	293,300	327,859	34,559	2018년 주택도시기금운용계획 자체변경
1134세 항(단위사업) 분양주택지원(용자)	-	333,923	298,923	-35,000	
450목 용자금	12/19	333,923	298,923	-35,000	2018년 주택도시기금운용계획 자체변경
1136세 항(단위사업) 준주택지원(용자)	-	59	500	441	
450목 용자금	06/20	59	500	441	
1200항(프로그램) 구입·전세자금	-	7,350,000	8,815,000	1,465,000	
1231세 항(단위사업) 주택구입·전세자금(용자)	-	7,350,000	8,815,000	1,465,000	
450목 용자금	05/23	7,350,000	7,550,000	200,000	
	08/21	7,350,000	8,815,000	1,465,000	2018년 주택도시기금운용계획 변경(3차)
1300항(프로그램) 임대주택지원(용자)	-	8,862,633	10,523,149	1,660,516	
1332세 항(단위사업) 국민임대주택지원(용자)	-	494,248	534,248	40,000	
450목 용자금	11/21	494,248	534,248	40,000	
1333세 항(단위사업) 공공임대주택지원(용자)	-	2,795,395	3,469,395	674,000	
450목 용자금	06/20	2,795,395	2,795,395	0	

450목 융자금	07/04	2,795,395	2,889,395	94,000	
	08/21	1,084,232	1,848,232	764,000	2018년 주택도시기금운용계획 변경(3차)
	11/21	2,795,395	3,469,395	674,000	
1335세항(단위사업) 행복주택(융자)	-	1,339,490	1,053,746	-285,744	
450목 융자금	07/04	1,339,490	1,245,490	-94,000	
	08/21	1,339,490	1,273,746	-65,744	2018년 주택도시기금운용계획 변경(3차)
	11/21	1,339,490	1,053,746	-285,744	
1336세항(단위사업) 다가구매입임대(융자)	-	932,500	1,007,500	75,000	
450목 융자금	05/23	932,500	1,007,500	75,000	
1337세항(단위사업) 전세임대주택지원(융자)	-	3,301,000	4,458,260	1,157,260	
450목 융자금	05/23	3,301,000	3,396,000	95,000	
	08/21	3,301,000	3,601,000	300,000	2018년 주택도시기금운용계획 변경(3차)
	11/16	3,301,000	4,458,260	1,157,260	2018년 기금운용계획변경(5차)
1400항(프로그램) 임대주택지원(출자)	-	3,309,975	3,113,406	-196,569	
1440세항(단위사업) 임대주택지원	-	3,309,975	3,113,406	-196,569	
320목 민간이전	05/23	50,921	51,921	1,000	
	11/16	50,921	65,610	14,689	2018년 기금운용계획변경(5차)
	12/31	56,473	87,107	30,634	2018년 주택도시기금운용계획 6차변경
330목 자치단체이전	08/21	224,515	230,872	6,357	2018년 주택도시기금운용계획 변경(3차)
	09/21	255,075	194,861	-60,214	2018년 기금운용계획변경(4차)
	11/16	16,973	17,024	51	2018년 기금운용계획변경(5차)
	12/31	300,985	268,878	-32,107	2018년 주택도시기금운용계획 6차변경
460목 출자금	05/23	595,175	662,675	67,500	
	08/21	774,526	789,360	14,834	2018년 주택도시기금운용계획 변경(3차)
	09/21	595,175	722,889	127,714	2018년 기금운용계획변경(4차)
	11/21	776,826	791,660	14,834	
	12/20	1,196,800	896,800	-300,000	2018년 주택도시기금운용계획 자체변경
	12/31	779,487	786,136	6,649	2018년 주택도시기금운용계획 6차변경
1500항(프로그램) 도시재생활성화	-	680,113	680,113	0	
1510세항(단위사업) 도시재생지원	-	278,142	278,142	0	
210목 운영비	11/07	180	250	70	
220목 여비	11/07	120	50	-70	
9100항(프로그램) 기금간거래(예수원금상환)	-	60,764	60,765	1	

9110세항(단위사업) 공공자금관리기금예수금원금상환(주택도시기금)	-	50,764	50,765	1	
510목 상환지출	12/20	50,764	50,765	1	2018년 주택도시기금운용계획 자체 변경
9700항(프로그램) 여유자금운용	-	16,490,475	12,081,727	-4,408,748	
9701세항(단위사업) 여유자금운용(주택도시기금)	-	16,490,475	12,081,727	-4,408,748	
450목 융자금	09/17	10,000	0	-10,000	오류에 따른 목변경 (450-02 / 통화금융기관융자금 -> 470-02 / 통화금융기관예치금)
470목 예치금및유가증권매입	05/23	14,300,475	13,930,475	-370,000	
	08/21	14,300,475	11,555,728	-2,744,747	2018년 주택도시기금운용계획 변경(3차)
	09/17	0	10,000	10,000	오류에 따른 목변경 (450-02 / 통화금융기관융자금 -> 470-02 / 통화금융기관예치금)
	11/16	14,300,475	10,684,728	-3,615,747	2018년 기금운용계획변경(5차)
	12/20	14,300,475	9,891,727	-4,408,748	2018년 주택도시기금운용계획 자체 변경
9800항(프로그램) 차입금등원금상환	-	24,508,500	25,601,500	1,093,000	
9850세항(단위사업) 기타민간예수금원금상환(주택도시기금)	-	14,448,800	14,284,400	-164,400	
510목 상환지출	11/21	14,448,800	14,284,400	-164,400	
9860세항(단위사업) 국공채원금상환(주택도시기금)	-	10,059,700	11,317,100	1,257,400	
510목 상환지출	11/21	10,059,700	10,224,100	164,400	
	12/20	10,059,700	11,317,100	1,257,400	2018년 주택도시기금운용계획 자체 변경

4) 총사업비 관리대상 사업의 사업별 집행명세서 : 해당없음

<참고> 프로그램 결산

1. 연차별 프로그램 결산 총괄표

1. 연차별 프로그램 결산 총괄표

구 분	2017 지 출 액
합 계	94,381,549,378,980
080장(분야) 사회복지	59,744,620,116,272
081관(부문) 기초생활보장	946,933,028,100
1000항(프로그램) 주택시장안정및주거복지향상	946,933,028,100
088관(부문) 주택	58,797,687,088,172
1000항(프로그램) 주택시장안정및주거복지향상	2,787,145,010,144
1100항(프로그램) 분양주택등지원	506,983,065,400
1200항(프로그램) 구입·전세자금	12,705,583,666,129
1300항(프로그램) 임대주택지원(응자)	5,382,037,212,153
1400항(프로그램) 임대주택지원(출자)	2,288,492,486,000
1500항(프로그램) 도시재생활성화	48,941,800,000
1600항(프로그램) 도시재생(일반)	1,940,857,600
2100항(프로그램) 주택시장안정및주거복지향상(기금운영비)	610,563,187
8400항(프로그램) 내부거래지출	923,819,000,000
8900항(프로그램) 기금간거래(전출금)	913,001,120
9000항(프로그램) 기금간거래(예탁금)	8,044,239,000,000
9100항(프로그램) 기금간거래(예수원금상환)	83,430,800,000
9200항(프로그램) 기금간거래(예수이자상환)	2,085,318,110
9300항(프로그램) 계정간거래(전출금)	101,493,000,000
9700항(프로그램) 여유자금운용	4,073,449,943,288
9800항(프로그램) 차입금등원금상환	21,846,522,365,041
120장(분야) 교통및물류	31,472,524,896,458
121관(부문) 도로	15,776,409,856,250
1500항(프로그램) 고속도로건설	1,361,154,248,980
1600항(프로그램) 국도건설	2,699,820,305,080
1700항(프로그램) 도로관리	1,557,536,478,660
1800항(프로그램) 민자도로건설및관리	1,146,115,989,010
1900항(프로그램) 지자체도로건설지원	542,465,837,360
8000항(프로그램) 회계간거래(전출금)	7,868,530,000,000
8800항(프로그램) 회계기금간거래(공무원연금부담금)	96,997,160

(단위: 원, %)

2018		
예 산 액 (A)	지 출 액 (B)	비 율 (B/A)
114,729,498,452,000	105,201,001,250,027	91.7
76,117,160,000,000	66,781,210,333,450	87.7
1,125,210,000,000	1,088,512,690,740	96.7
1,125,210,000,000	1,088,512,690,740	96.7
74,991,950,000,000	65,692,697,642,710	87.6
3,036,050,000,000	2,939,627,820,456	96.8
647,282,000,000	626,184,843,000	96.7
8,815,000,000,000	8,809,528,459,030	99.9
10,523,149,000,000	10,356,920,125,931	98.4
3,113,406,000,000	2,733,290,361,000	87.8
680,113,000,000	336,473,929,592	49.5
0	467,616,120	-
1,001,000,000	795,306,750	79.5
1,037,970,000,000	1,037,970,000,000	100.0
1,015,000,000	0	-
8,715,615,000,000	8,715,615,000,000	100.0
60,765,000,000	60,764,400,000	100.0
2,492,000,000	2,099,574,660	84.3
674,865,000,000	674,865,000,000	100.0
12,081,727,000,000	4,057,099,492,154	33.6
25,601,500,000,000	25,340,995,714,017	99.0
35,208,735,817,000	35,162,386,706,757	99.9
23,772,111,000,000	23,926,776,498,700	100.7
1,156,227,000,000	1,205,073,643,020	104.2
2,033,498,000,000	2,173,820,614,210	106.9
1,653,574,000,000	1,625,243,846,460	98.3
648,892,000,000	652,647,409,410	100.6
434,669,000,000	359,639,985,600	82.7
11,532,247,000,000	11,597,347,000,000	100.6
0	0	-

구 분	2017 지 출 액
8900항(프로그램) 공자기금 예탁(도로 계정)	600,690,000,000
122관(부문) 철도	13,079,254,205,660
2500항(프로그램) 고속철도건설	81,000,000,000
2600항(프로그램) 일반철도건설	4,422,753,000,000
2700항(프로그램) 철도안전및운영	1,838,736,958,950
2800항(프로그램) 광역철도건설	553,251,966,620
8000항(프로그램) 회계간거래(전출금)	6,155,528,000,000
8600항(프로그램) 회계기금간거래(예수원금상환)	27,332,400,000
8700항(프로그램) 회계기금간거래(예수이자상환)	651,880,090
123관(부문) 도시철도	429,413,000,000
3000항(프로그램) 도시철도건설	189,650,000,000
3100항(프로그램) 도시철도경영개선지원	17,573,000,000
8000항(프로그램) 회계간거래(전출금)	222,190,000,000
125관(부문) 항공·공항	588,576,496,010
3500항(프로그램) 일반공항건설및관리	31,969,653,790
3600항(프로그램) 항공발전지원	83,891,266,270
3700항(프로그램) 항공운영지원	8,243,575,950
9300항(프로그램) 계정간거래(전출금)	464,472,000,000
126관(부문) 물류등기타	1,598,871,338,538
4000항(프로그램) 물류정책	18,227,603,370
4100항(프로그램) 국토교통연구개발	471,333,713,690
4200항(프로그램) 국토교통정보화	78,306,525,370
4300항(프로그램) 건설정책지원	40,188,636,500
4400항(프로그램) 국토교통인재개발	1,283,028,380
4500항(프로그램) 광역교통정책	242,705,907,100
4600항(프로그램) 자동차및교통정책	124,482,256,890
4700항(프로그램) 건설기술정책	27,917,625,470
4900항(프로그램) 대중교통육성	48,150,534,230
5600항(프로그램) 도시정책	3,038,819,480
6000항(프로그램) 기후변화대응	2,562,637,510

(단위: 원, %)

2018			
예 산 액 (A)	지 출 액 (B)	비 율 (B/A)	
6,313,004,000,000	6,313,004,000,000	100.0	
8,326,115,000,000	8,227,138,237,760	98.8	
70,200,000,000	70,200,000,000	100.0	
2,317,700,000,000	2,327,700,000,000	100.4	
1,988,164,000,000	1,974,316,848,160	99.3	
406,685,000,000	301,719,144,200	74.2	
3,526,035,000,000	3,536,035,000,000	100.3	
16,666,000,000	16,666,000,000	100.0	
665,000,000	501,245,400	75.4	
728,809,000,000	721,410,000,000	99.0	
414,255,000,000	406,856,000,000	98.2	
10,945,000,000	10,945,000,000	100.0	
303,609,000,000	303,609,000,000	100.0	
693,480,000,000	653,100,222,210	94.2	
43,335,000,000	13,030,929,950	30.1	
96,556,000,000	86,509,144,650	89.6	
8,693,000,000	8,664,147,610	99.7	
544,896,000,000	544,896,000,000	100.0	
1,688,220,817,000	1,633,961,748,087	96.8	
21,361,000,000	21,058,365,610	98.6	
497,789,000,000	497,377,916,210	99.9	
85,480,000,000	84,596,027,470	99.0	
39,444,000,000	37,122,899,220	94.1	
1,316,000,000	1,236,470,620	94.0	
281,588,000,000	232,833,055,600	82.7	
155,504,000,000	155,496,003,400	100.0	
22,112,000,000	21,836,790,400	98.8	
51,347,000,000	50,221,421,360	97.8	
4,906,000,000	4,904,729,090	100.0	
3,004,000,000	1,187,320,230	39.5	

구 분	2017 지 출 액
7000항(프로그램) 국토교통행정지원	317,989,853,490
7100항(프로그램) 항공교통본부(책임운영)	15,394,159,990
8000항(프로그램) 회계간거래(전출금)	0
9700항(프로그램) 여유자금운용	207,290,037,068
140장(분야) 국토및지역개발	3,164,404,366,250
141관(부문) 수자원	1,818,997,929,040
5000항(프로그램) 용수공급및개발	110,076,000,000
5100항(프로그램) 수자원정책	18,888,568,330
5200항(프로그램) 댐건설및댐치수능력증대	130,294,413,590
5300항(프로그램) 하천관리및홍수예보	1,559,738,947,120
142관(부문) 지역및도시	852,005,489,900
5500항(프로그램) 지역개발	380,644,396,200
5600항(프로그램) 도시정책	188,286,610,270
5700항(프로그램) 국토정보관리	117,534,609,320
5800항(프로그램) 국토지리정보원운영	96,890,578,890
8000항(프로그램) 회계간거래(전출금)	6,475,000,000
8600항(프로그램) 회계기금간거래(예수원금상환)	30,000,000,000
8700항(프로그램) 회계기금간거래(예수이자상환)	32,174,295,220
143관(부문) 산업단지	493,400,947,310
6000항(프로그램) 산업단지개발및지원	493,400,947,310

(단위: 원, %)

2018			
예 산 액 (A)	지 출 액 (B)	비 율 (B/A)	
332,753,216,000	308,816,027,470	92.8	
18,403,601,000	17,898,841,450	97.3	
0	785,000,000	-	
173,213,000,000	198,590,879,957	114.7	
3,403,602,635,000	3,257,404,209,820	95.7	
1,677,879,000,000	1,566,757,011,510	93.4	
92,971,000,000	64,950,000,000	69.9	
23,153,000,000	8,925,957,300	38.6	
94,984,000,000	55,457,400,000	58.4	
1,466,771,000,000	1,437,423,654,210	98.0	
1,404,791,635,000	1,366,256,785,160	97.3	
440,040,000,000	438,094,937,310	99.6	
485,130,000,000	462,218,680,440	95.3	
128,620,000,000	122,567,094,630	95.3	
95,690,635,000	88,671,941,110	92.7	
25,854,000,000	25,854,000,000	100.0	
200,000,000,000	200,000,000,000	100.0	
29,457,000,000	28,850,131,670	97.9	
320,932,000,000	324,390,413,150	101.1	
320,932,000,000	324,390,413,150	101.1	

2. 당년도 프로그램 결산 총괄표

구 분	회계/기금	세출예산액/ 수정지출계획액	전년도이월액
합 계		114,729,498,452,000	599,194,752,210
080장(분야) 사회복지		76,117,160,000,000	4,463,470,570
081관(부문) 기초생활보장		1,125,210,000,000	142,737,000
1000항(프로그램) 주택시장안정및주거복지향상		1,125,210,000,000	142,737,000
1034세항(단위사업) 주택정책지원	일반회계	1,125,210,000,000	142,737,000
088관(부문) 주택		74,991,950,000,000	4,320,733,570
1000항(프로그램) 주택시장안정및주거복지향상		3,036,050,000,000	3,505,109,110
1031세항(단위사업) 주택가격조사지원	일반회계	65,726,000,000	1,877,076,040
1034세항(단위사업) 주택정책지원	일반회계	3,591,000,000	0
1036세항(단위사업) 주거환경개선지원	일반회계	63,183,000,000	1,628,033,070
1038세항(단위사업) 재건축초과이익자체배분	주택도시기금	1,030,000,000	0
1041세항(단위사업) 주택신보출연	주택도시기금	113,957,000,000	0
1042세항(단위사업) 이차보전 지원	주택도시기금	137,285,000,000	0
1043세항(단위사업) 주택도시보증 지원	주택도시기금	70,000,000,000	0
1071세항(단위사업) 이차상환	주택도시기금	2,322,500,000,000	0
1076세항(단위사업) 수탁은행관리	주택도시기금	258,778,000,000	0
1100항(프로그램) 분양주택등지원		647,282,000,000	0
1131세항(단위사업) 주거환경개선지원(응자)	주택도시기금	347,859,000,000	0
1134세항(단위사업) 분양주택지원(응자)	주택도시기금	298,923,000,000	0
1136세항(단위사업) 준주택지원(응자)	주택도시기금	500,000,000	0
1200항(프로그램) 구입·전세자금		8,815,000,000,000	0
1231세항(단위사업) 주택구입·전세자금(응자)	주택도시기금	8,815,000,000,000	0
1300항(프로그램) 임대주택지원(응자)		10,523,149,000,000	0
1332세항(단위사업) 국민임대주택지원(응자)	주택도시기금	534,248,000,000	0
1333세항(단위사업) 공공임대주택지원(응자)	주택도시기금	3,469,395,000,000	0
1335세항(단위사업) 행복주택(응자)	주택도시기금	1,053,746,000,000	0
1336세항(단위사업) 다가구매입임대(응자)	주택도시기금	1,007,500,000,000	0
1337세항(단위사업) 전세임대주택지원(응자)	주택도시기금	4,458,260,000,000	0
1400항(프로그램) 임대주택지원(출자)		3,113,406,000,000	0
1440세항(단위사업) 임대주택지원	주택도시기금	3,113,406,000,000	0
1500항(프로그램) 도시재생활성화		680,113,000,000	26,727,270

(단위: 원)

세출예산현액/ 지출계획현액	지출액	다음연도 이월액	불용액
115,318,246,087,870	105,201,001,250,027	605,659,145,180	1,512,336,064,774
76,105,964,161,570	66,781,210,333,450	4,515,439,630	1,295,610,880,644
1,109,693,428,000	1,088,512,690,740	941,621,000	20,239,116,260
1,109,693,428,000	1,088,512,690,740	941,621,000	20,239,116,260
1,109,693,428,000	1,088,512,690,740	941,621,000	20,239,116,260
74,996,270,733,570	65,692,697,642,710	3,573,818,630	1,275,371,764,384
3,039,555,109,110	2,939,627,820,456	2,335,506,360	97,591,782,294
67,603,076,040	66,310,435,120	1,090,312,720	202,328,200
3,591,000,000	3,455,485,380	0	135,514,620
64,811,033,070	63,158,178,950	1,245,193,640	407,660,480
1,030,000,000	0	0	1,030,000,000
113,957,000,000	113,480,003,290	0	476,996,710
137,285,000,000	137,242,344,212	0	42,655,788
70,000,000,000	69,999,996,612	0	3,388
2,322,500,000,000	2,237,425,343,021	0	85,074,656,979
258,778,000,000	248,556,033,871	0	10,221,966,129
647,282,000,000	626,184,843,000	0	21,097,157,000
347,859,000,000	328,413,725,000	0	19,445,275,000
298,923,000,000	297,289,400,250	0	1,633,599,750
500,000,000	481,717,750	0	18,282,250
8,815,000,000,000	8,809,528,459,030	0	5,471,540,970
8,815,000,000,000	8,809,528,459,030	0	5,471,540,970
10,523,149,000,000	10,356,920,125,931	0	166,228,874,069
534,248,000,000	533,119,328,000	0	1,128,672,000
3,469,395,000,000	3,467,383,232,036	0	2,011,767,964
1,053,746,000,000	923,033,021,150	0	130,712,978,850
1,007,500,000,000	975,906,000,000	0	31,594,000,000
4,458,260,000,000	4,457,478,544,745	0	781,455,255
3,113,406,000,000	2,733,290,361,000	0	380,115,639,000
3,113,406,000,000	2,733,290,361,000	0	380,115,639,000
680,139,727,270	336,473,929,592	976,035,000	342,689,762,678

구 분	회계/기금	세출예산액/ 수정지출계획액	전년도이월액
1510세항(단위사업) 도시재생지원	주택도시기금	278,142,000,000	0
1520세항(단위사업) 도시기능증진지원	주택도시기금	397,000,000,000	0
1530세항(단위사업) 위탁관리	주택도시기금	4,931,000,000	0
1540세항(단위사업) 기금운영비	주택도시기금	40,000,000	26,727,270
1600항(프로그램) 도시재생(일반)		0	477,197,190
1601세항(단위사업) 도시재생(일반)	일반회계	0	477,197,190
2100항(프로그램) 주택시장안정및주거복지향상(기금운영비)		1,001,000,000	311,700,000
2176세항(단위사업) 기금운영비	주택도시기금	1,001,000,000	311,700,000
8400항(프로그램) 내부거래지출		1,037,970,000,000	0
8411세항(단위사업) 회계기금간전출(일반회계)	일반회계	1,037,970,000,000	0
8900항(프로그램) 기금간거래(전출금)		1,015,000,000	0
8910세항(단위사업) 기금전출(주택도시기금)	주택도시기금	1,015,000,000	0
9000항(프로그램) 기금간거래(예탁금)		8,715,615,000,000	0
9002세항(단위사업) 사학진흥기금예탁(주택도시기금)	주택도시기금	215,615,000,000	0
9003세항(단위사업) 공공자금관리기금예탁금	주택도시기금	8,500,000,000,000	0
9100항(프로그램) 기금간거래(예수원금상환)		60,765,000,000	0
9110세항(단위사업) 공공자금관리기금예수원금상환(주택도시기금)	주택도시기금	50,765,000,000	0
9130세항(단위사업) 기타기금예수원금상환(주택도시기금)	주택도시기금	10,000,000,000	0
9200항(프로그램) 기금간거래(예수이자상환)		2,492,000,000	0
9201세항(단위사업) 공공자금관리기금예수이자상환(주택도시기금)	주택도시기금	2,051,000,000	0
9220세항(단위사업) 기타기금예수이자상환(주택도시기금)	주택도시기금	441,000,000	0
9300항(프로그램) 계정간거래(전출금)		674,865,000,000	0
9310세항(단위사업) 주택계정에서도시계정으로의전출금	주택도시기금	674,865,000,000	0
9700항(프로그램) 여유자금운용		12,081,727,000,000	0
9701세항(단위사업) 여유자금운용(주택도시기금)	주택도시기금	12,081,727,000,000	0
9800항(프로그램) 차입금등원금상환		25,601,500,000,000	0
9850세항(단위사업) 기타민간예수원금상환(주택도시기금)	주택도시기금	14,284,400,000,000	0
9860세항(단위사업) 국공채원금상환(주택도시기금)	주택도시기금	11,317,100,000,000	0
120장(분야) 교통및물류		35,208,735,817,000	481,308,451,510
121관(부문) 도로		23,772,111,000,000	416,932,736,470
1500항(프로그램) 고속도로건설		1,156,227,000,000	890,531,270

(단위: 원)

세출예산현액/ 지출계획현액	지 출 액	다음연도 이월액	불 용 액
278,142,000,000	213,645,406,660	976,035,000	63,520,558,340
397,000,000,000	122,198,978,972	0	274,801,021,028
4,931,000,000	564,659,640	0	4,366,340,360
66,727,270	64,884,320	0	1,842,950
477,197,190	467,616,120	0	9,581,070
477,197,190	467,616,120	0	9,581,070
1,312,700,000	795,306,750	262,277,270	255,115,980
1,312,700,000	795,306,750	262,277,270	255,115,980
1,037,970,000,000	1,037,970,000,000	0	0
1,037,970,000,000	1,037,970,000,000	0	0
1,015,000,000	0	0	1,015,000,000
1,015,000,000	0	0	1,015,000,000
8,715,615,000,000	8,715,615,000,000	0	0
215,615,000,000	215,615,000,000	0	0
8,500,000,000,000	8,500,000,000,000	0	0
60,765,000,000	60,764,400,000	0	600,000
50,765,000,000	50,764,400,000	0	600,000
10,000,000,000	10,000,000,000	0	0
2,492,000,000	2,099,574,660	0	392,425,340
2,051,000,000	1,659,474,660	0	391,525,340
441,000,000	440,100,000	0	900,000
674,865,000,000	674,865,000,000	0	0
674,865,000,000	674,865,000,000	0	0
12,081,727,000,000	4,057,099,492,154	0	0
12,081,727,000,000	4,057,099,492,154	0	0
25,601,500,000,000	25,340,995,714,017	0	260,504,285,983
14,284,400,000,000	14,074,945,473,017	0	209,454,526,983
11,317,100,000,000	11,266,050,241,000	0	51,049,759,000
35,821,860,800,910	35,162,386,706,757	483,858,732,770	200,993,241,340
24,317,895,736,470	23,926,776,498,700	332,196,677,900	58,922,559,870
1,207,117,531,270	1,205,073,643,020	449,739,000	1,594,149,250

구 분	회계/기금	세출예산액/ 수정지출계획액	전년도이월액
1531세항(단위사업) 고속도로조사설계	교통시설특별회계	15,792,000,000	890,531,270
1532세항(단위사업) 고속도로건설	교통시설특별회계	1,140,435,000,000	0
1600항(프로그램) 국도건설		2,033,498,000,000	245,909,067,660
1631세항(단위사업) 일반국도조사설계	교통시설특별회계	46,762,000,000	14,182,755,220
1632세항(단위사업) 일반국도건설	교통시설특별회계	1,217,950,000,000	93,922,271,860
1635세항(단위사업) 시관내 국도대체우회도로조사설계	교통시설특별회계	10,100,000,000	780,659,000
1636세항(단위사업) 시관내 국도대체우회도로건설	교통시설특별회계	307,949,000,000	12,802,918,860
1647세항(단위사업) 지역간선국도4차	교통시설특별회계	0	210,312,820
1648세항(단위사업) 지역간선국도5차	교통시설특별회계	34,717,000,000	31,728,723,990
1649세항(단위사업) 물류간선1차	교통시설특별회계	11,197,000,000	12,598,255,250
1650세항(단위사업) 제주 구국도 건설	지역발전특별회계	4,874,000,000	0
1652세항(단위사업) 지역간선국도6차	교통시설특별회계	119,220,000,000	28,417,381,340
1653세항(단위사업) 지역간선국도7차	교통시설특별회계	67,208,000,000	17,817,959,800
1654세항(단위사업) 지역간선국도8차	교통시설특별회계	213,521,000,000	33,447,829,520
1700항(프로그램) 도로관리		1,653,574,000,000	150,557,332,550
1731세항(단위사업) 도로안전 및 환경개선(총액계상)	교통시설특별회계	207,903,000,000	12,082,944,880
1732세항(단위사업) 도로운영	교통시설특별회계	70,355,000,000	913,082,040
1733세항(단위사업) 도로보수(총액계상)	교통시설특별회계	1,025,505,000,000	82,363,213,710
1734세항(단위사업) 도로복목지점 개선	교통시설특별회계	122,800,000,000	27,419,145,240
1736세항(단위사업) 첨단도로교통체계	교통시설특별회계	66,600,000,000	0
1738세항(단위사업) 자전거도로 구축	교통시설특별회계	7,228,000,000	0
1739세항(단위사업) 도로건설 및 관리 종합연구	교통시설특별회계	5,900,000,000	2,766,754,910
1740세항(단위사업) 위험도로개선	교통시설특별회계	117,800,000,000	25,012,191,770
1741세항(단위사업) 국제협력기구 지원 등	교통시설특별회계	216,000,000	0
1751세항(단위사업) 제주 구국도 유지관리	지역발전특별회계	29,267,000,000	0
1800항(프로그램) 민자도로건설및관리		648,892,000,000	13,425,735,090
1831세항(단위사업) 민자유치사업지원	교통시설특별회계	648,892,000,000	13,425,735,090
1900항(프로그램) 지자체도로건설지원		434,669,000,000	6,150,069,900
1938세항(단위사업) 광역도로	지역발전특별회계	67,964,000,000	0
1940세항(단위사업) 국가지원지방도건설	지역발전특별회계	366,705,000,000	6,150,069,900
8000항(프로그램) 회계간거래(전출금)		11,532,247,000,000	0

(단위: 원)

세출예산현액/ 지출계획현액	지 출 액	다음연도 이월액	불 용 액
16,682,531,270	14,638,643,020	449,739,000	1,594,149,250
1,190,435,000,000	1,190,435,000,000	0	0
2,294,507,067,660	2,173,820,614,210	100,881,229,310	19,805,224,140
84,753,755,220	74,562,752,310	8,585,723,500	1,605,279,410
1,308,959,271,860	1,251,601,849,190	53,423,015,400	3,934,407,270
10,789,659,000	7,924,815,000	2,842,763,000	22,081,000
272,623,918,860	262,917,257,830	9,643,304,180	63,356,850
210,312,820	207,620,320	0	2,692,500
78,577,723,990	67,866,493,900	1,770,406,660	8,940,823,430
32,562,255,250	32,106,624,620	37,298,050	418,332,580
4,874,000,000	4,874,000,000	0	0
154,909,381,340	145,537,811,860	5,865,078,050	3,506,491,430
115,273,959,800	104,870,232,620	10,255,798,160	147,929,020
230,972,829,520	221,351,156,560	8,457,842,310	1,163,830,650
1,804,131,332,550	1,625,243,846,460	158,644,931,680	20,242,554,410
219,985,944,880	200,386,250,800	17,622,873,090	1,976,820,990
94,539,815,040	92,651,037,480	401,657,560	1,487,120,000
1,094,428,480,710	1,007,557,324,720	77,789,351,900	9,081,804,090
145,795,145,240	117,333,585,570	25,803,437,110	2,658,122,560
66,600,000,000	66,446,253,180	130,500,000	23,246,820
7,228,000,000	6,264,801,620	951,822,910	11,375,470
8,666,754,910	4,679,420,290	2,944,118,230	1,043,216,390
137,404,191,770	100,445,551,460	33,001,170,880	3,957,469,430
216,000,000	212,621,340	0	3,378,660
29,267,000,000	29,267,000,000	0	0
662,317,735,090	652,647,409,410	0	9,670,325,680
662,317,735,090	652,647,409,410	0	9,670,325,680
439,471,069,900	359,639,985,600	72,220,777,910	7,610,306,390
66,616,000,000	43,813,000,000	16,117,000,000	6,686,000,000
372,855,069,900	315,826,985,600	56,103,777,910	924,306,390
11,597,347,000,000	11,597,347,000,000	0	0

구 분	회계/기금	세출예산액/ 수정지출계획액	전년도이월액
8011세항(단위사업) 회계간전출(일반회계)	일반회계	11,234,555,000,000	0
8020세항(단위사업) 회계간전출(교통회계)	교통시설특별회계	297,692,000,000	0
8900항(프로그램) 공자기금 예탁(도로 계정)		6,313,004,000,000	0
8912세항(단위사업) 공자기금 예탁(도로계정)	교통시설특별회계	6,313,004,000,000	0
122관(부문) 철도		8,326,115,000,000	2,220,125,630
2500항(프로그램) 고속철도건설		70,200,000,000	0
2531세항(단위사업) 고속철도건설	교통시설특별회계	70,200,000,000	0
2600항(프로그램) 일반철도건설		2,317,700,000,000	0
2631세항(단위사업) 일반철도건설	교통시설특별회계	2,292,200,000,000	0
2632세항(단위사업) 일반철도조조사설계	교통시설특별회계	25,500,000,000	0
2700항(프로그램) 철도안전및운영		1,988,164,000,000	2,220,125,630
2731세항(단위사업) 철도안전(일반)	일반회계	967,611,000,000	0
2732세항(단위사업) 철도운영지원(교통)	교통시설특별회계	560,782,000,000	96,000,000
2733세항(단위사업) 철도정책지원	일반회계	15,649,000,000	2,124,125,630
2734세항(단위사업) 철도시설공단지원	교통시설특별회계	120,290,000,000	0
2736세항(단위사업) 철도운영지원(일반)	일반회계	323,832,000,000	0
2800항(프로그램) 광역철도건설		406,685,000,000	0
2833세항(단위사업) 광역철도건설지원	지역발전특별회계	406,685,000,000	0
8000항(프로그램) 회계간거래(전출금)		3,526,035,000,000	0
8012세항(단위사업) 회계간전출(일반회계)	일반회계	3,119,350,000,000	0
8020세항(단위사업) 회계간거래(전출금)	교통시설특별회계	406,685,000,000	0
8600항(프로그램) 회계기금간거래(예수원금상환)		16,666,000,000	0
8611세항(단위사업) 회계기금간예수원금상환(일반회계)	일반회계	16,666,000,000	0
8700항(프로그램) 회계기금간거래(예수이자상환)		665,000,000	0
8711세항(단위사업) 회계기금간예수이자상환(일반회계)	일반회계	665,000,000	0
123관(부문) 도시철도		728,809,000,000	0
3000항(프로그램) 도시철도건설		414,255,000,000	0
3031세항(단위사업) 지하철건설지원	교통시설특별회계	396,208,000,000	0
3032세항(단위사업) 경량전철건설지원	교통시설특별회계	18,047,000,000	0
3100항(프로그램) 도시철도경영개선지원		10,945,000,000	0
3131세항(단위사업) 지하철개통지원	교통시설특별회계	3,076,000,000	0

(단위: 원)

세출예산현액/ 지출계획현액	지출액	다음연도 이월액	불용액
11,299,655,000,000	11,299,655,000,000	0	0
297,692,000,000	297,692,000,000	0	0
6,313,004,000,000	6,313,004,000,000	0	0
6,313,004,000,000	6,313,004,000,000	0	0
8,348,335,125,630	8,227,138,237,760	63,188,190,000	58,008,697,870
70,200,000,000	70,200,000,000	0	0
70,200,000,000	70,200,000,000	0	0
2,327,700,000,000	2,327,700,000,000	0	0
2,302,200,000,000	2,302,200,000,000	0	0
25,500,000,000	25,500,000,000	0	0
1,990,384,125,630	1,974,316,848,160	2,255,190,000	13,812,087,470
967,608,444,000	967,529,852,310	0	78,591,690
560,878,000,000	557,755,949,930	107,800,000	3,014,250,070
17,775,681,630	4,909,045,920	2,147,390,000	10,719,245,710
120,290,000,000	120,290,000,000	0	0
323,832,000,000	323,832,000,000	0	0
406,685,000,000	301,719,144,200	60,933,000,000	44,032,855,800
406,685,000,000	301,719,144,200	60,933,000,000	44,032,855,800
3,536,035,000,000	3,536,035,000,000	0	0
3,129,350,000,000	3,129,350,000,000	0	0
406,685,000,000	406,685,000,000	0	0
16,666,000,000	16,666,000,000	0	0
16,666,000,000	16,666,000,000	0	0
665,000,000	501,245,400	0	163,754,600
665,000,000	501,245,400	0	163,754,600
728,809,000,000	721,410,000,000	0	7,399,000,000
414,255,000,000	406,856,000,000	0	7,399,000,000
396,208,000,000	396,208,000,000	0	0
18,047,000,000	10,648,000,000	0	7,399,000,000
10,945,000,000	10,945,000,000	0	0
3,076,000,000	3,076,000,000	0	0

구 분	회계/기금	세출예산액/ 수정지출계획액	전년도이월액
3134세항(단위사업) 이동편의시설 설치지원	교통시설특별회계	7,869,000,000	0
8000항(프로그램) 회계간거래(전출금)		303,609,000,000	0
8013세항(단위사업) 회계간전출(일반회계)	일반회계	303,609,000,000	0
125관(부문) 항공·공항		693,480,000,000	50,220,508,720
3500항(프로그램) 일반공항건설및관리		43,335,000,000	26,366,144,380
3532세항(단위사업) 일반공항관리	교통시설특별회계	4,791,000,000	7,146,568,400
3533세항(단위사업) 일반공항건설	교통시설특별회계	5,000,000,000	0
3538세항(단위사업) 신공항건설	교통시설특별회계	33,544,000,000	19,219,575,980
3600항(프로그램) 항공발전지원		96,556,000,000	23,854,364,340
3631세항(단위사업) 항행안전시설	교통시설특별회계	30,716,000,000	1,761,920,400
3632세항(단위사업) 소음대책	교통시설특별회계	9,900,000,000	38,000,000
3633세항(단위사업) 국제항공협력	일반회계	1,928,000,000	0
3634세항(단위사업) 항공안전검사수입대체	일반회계	485,000,000	0
3635세항(단위사업) 항공인력양성	일반회계	8,521,000,000	139,690,500
3636세항(단위사업) 항공안전운영	교통시설특별회계	45,006,000,000	21,914,753,440
3700항(프로그램) 항공운영지원		8,693,000,000	0
3731세항(단위사업) 항공운영지원	일반회계	8,079,000,000	0
3732세항(단위사업) 항공안전기술원출연	일반회계	614,000,000	0
9300항(프로그램) 계정간거래(전출금)		544,896,000,000	0
9301세항(단위사업) 타계정전출금(교특회계)	교통시설특별회계	544,896,000,000	0
126관(부문) 물류등기타		1,688,220,817,000	11,935,080,690
4000항(프로그램) 물류정책		21,361,000,000	139,415,000
4034세항(단위사업) 물류산업지원	일반회계	4,138,000,000	125,415,000
4042세항(단위사업) 수도권복합물류터미널건설	에너지및자원사업특별회계	5,310,000,000	0
4100항(프로그램) 국토교통연구개발	일반회계	11,913,000,000	14,000,000
4141세항(단위사업) 국토교통기술역량강화(R&D)	일반회계	497,789,000,000	1,102,956,170
4141세항(단위사업) 국토교통기술역량강화(R&D)	일반회계	78,431,000,000	114,543,860
4147세항(단위사업) 지역발전거점센터지원	지역발전특별회계	8,163,000,000	0
4148세항(단위사업) 정책연구개발(R&D)	일반회계	1,788,000,000	988,412,310
4153세항(단위사업) 국토교통연구기획(R&D)	일반회계	7,748,000,000	0
4154세항(단위사업) 건설기술혁신(R&D)	일반회계	76,667,000,000	0

(단위: 원)

세출예산현액/ 지출계획현액	지출액	다음연도 이월액	불용액
7,869,000,000	7,869,000,000	0	0
303,609,000,000	303,609,000,000	0	0
303,609,000,000	303,609,000,000	0	0
743,743,776,720	653,100,222,210	46,053,061,040	44,590,493,470
69,701,144,380	13,030,929,950	18,460,887,000	38,209,327,430
12,997,568,400	8,065,729,050	197,000,000	4,734,839,350
5,000,000,000	4,000,000,000	0	1,000,000,000
51,703,575,980	965,200,900	18,263,887,000	32,474,488,080
120,453,632,340	86,509,144,650	27,592,174,040	6,352,313,650
32,477,920,400	25,761,552,400	2,157,706,370	4,558,661,630
9,938,000,000	9,830,143,950	56,000,000	51,856,050
1,928,000,000	1,843,443,990	0	84,556,010
528,268,000	507,825,230	0	20,442,770
8,660,690,500	8,387,832,530	53,375,000	219,482,970
66,920,753,440	40,178,346,550	25,325,092,670	1,417,314,220
8,693,000,000	8,664,147,610	0	28,852,390
8,079,000,000	8,050,147,610	0	28,852,390
614,000,000	614,000,000	0	0
544,896,000,000	544,896,000,000	0	0
544,896,000,000	544,896,000,000	0	0
1,683,077,162,090	1,633,961,748,087	42,420,803,830	32,072,490,130
21,500,415,000	21,058,365,610	152,500,400	289,548,990
4,263,415,000	3,833,942,580	152,500,400	276,972,020
5,310,000,000	5,302,000,000	0	8,000,000
11,927,000,000	11,922,423,030	0	4,576,970
498,891,956,170	497,377,916,210	1,443,779,000	70,260,960
78,545,543,860	78,174,622,230	358,000,000	12,921,630
8,163,000,000	8,163,000,000	0	0
2,776,412,310	1,633,293,980	1,085,779,000	57,339,330
7,748,000,000	7,748,000,000	0	0
76,667,000,000	76,667,000,000	0	0

구 분	회계/기금	세출예산액/ 수정지출계획액	전년도이월액
4155세항(단위사업) 플랜트연구	일반회계	38,210,000,000	0
4156세항(단위사업) 도시건축연구	일반회계	84,031,000,000	0
4158세항(단위사업) 교통물류연구	일반회계	59,734,000,000	0
4159세항(단위사업) 국토교통연구성과활용	일반회계	1,340,000,000	0
4159세항(단위사업) 철도기술연구	교통시설특별회계	86,741,000,000	0
4160세항(단위사업) 국토교통융복합기술개발	일반회계	4,371,000,000	0
4161세항(단위사업) 항공기술연구	교통시설특별회계	50,565,000,000	0
4200항(프로그램) 국토교통정보화		85,480,000,000	6,535,283,120
4232세항(단위사업) 철도정보화(정보화)	일반회계	7,376,000,000	0
4234세항(단위사업) 항공정보화사업(정보화)	일반회계	2,023,000,000	146,190,000
4237세항(단위사업) 교통정보화(정보화)	일반회계	1,452,000,000	0
4240세항(단위사업) 수자원정보화(정보화)	일반회계	2,200,000,000	0
4241세항(단위사업) 건설사업정보화(정보화)	일반회계	11,029,000,000	1,368,163,220
4244세항(단위사업) 건축정보화(정보화)	일반회계	6,027,000,000	0
	에너지및자원사업특별회계	3,048,000,000	0
4246세항(단위사업) 건설산업융합정보망(정보화)	일반회계	1,908,000,000	0
4249세항(단위사업) 국토교통행정정보화(정보화)	일반회계	5,509,000,000	0
4253세항(단위사업) 국가물류정보화(정보화)	일반회계	2,914,000,000	0
4254세항(단위사업) 국토이용정보화(정보화)	일반회계	1,574,000,000	705,545,000
4258세항(단위사업) 자동차전산망(정보화)	일반회계	4,592,000,000	0
4263세항(단위사업) 부동산행정정보화	일반회계	13,562,000,000	451,750,000
4264세항(단위사업) 운수행정정보화(정보화)	교통시설특별회계	327,000,000	0
4270세항(단위사업) 국토공간정보체계구축및지원(정보화)	일반회계	21,939,000,000	3,863,634,900
4300항(프로그램) 건설정책지원		39,444,000,000	258,900,000
4303세항(단위사업) 골재자원조사및관리	일반회계	1,400,000,000	0
4304세항(단위사업) 건설기계확인검사시설및장비구축사업	일반회계	400,000,000	0
4308세항(단위사업) 건설기계임대료체납신고센터운영	일반회계	200,000,000	0
4310세항(단위사업) 해외인프라시장개척	일반회계	37,444,000,000	258,900,000
4400항(프로그램) 국토교통인재개발		1,316,000,000	0
4431세항(단위사업) 수입대체경비	일반회계	746,000,000	0
4434세항(단위사업) 국토교통역량교육사업	일반회계	570,000,000	0

(단위: 원)

세출예산현액/ 지출계획현액	지출액	다음연도 이월액	불용액
38,210,000,000	38,210,000,000	0	0
84,031,000,000	84,031,000,000	0	0
59,734,000,000	59,734,000,000	0	0
1,340,000,000	1,340,000,000	0	0
86,741,000,000	86,741,000,000	0	0
4,371,000,000	4,371,000,000	0	0
50,565,000,000	50,565,000,000	0	0
90,755,664,520	84,596,027,470	2,990,633,500	3,169,003,550
7,376,000,000	7,248,332,750	92,510,000	35,157,250
2,169,190,000	2,032,206,880	24,330,000	112,653,120
1,452,000,000	1,330,433,070	0	121,566,930
940,381,400	940,381,400	0	0
12,397,163,220	9,662,481,480	2,054,175,000	680,506,740
6,027,000,000	5,600,107,420	259,418,500	167,474,080
3,048,000,000	2,980,000,000	0	68,000,000
1,908,000,000	1,848,090,000	0	59,910,000
5,509,000,000	5,023,171,750	299,850,000	185,978,250
2,914,000,000	2,896,296,200	0	17,703,800
2,279,545,000	2,184,926,680	0	94,618,320
4,592,000,000	4,448,374,000	0	143,626,000
14,057,925,000	13,183,754,610	260,350,000	613,820,390
327,000,000	321,734,400	0	5,265,600
25,758,459,900	24,895,736,830	0	862,723,070
39,002,900,000	37,122,899,220	1,066,595,980	813,404,800
1,400,000,000	1,390,931,050	0	9,068,950
400,000,000	400,000,000	0	0
200,000,000	200,000,000	0	0
37,002,900,000	35,131,968,170	1,066,595,980	804,335,850
1,316,000,000	1,236,470,620	22,500,000	57,029,380
746,000,000	734,635,220	0	11,364,780
570,000,000	501,835,400	22,500,000	45,664,600

구 분	회계/기금	세출예산액/ 수정지출계획액	전년도이월액
4500항(프로그램) 광역교통정책		281,588,000,000	543,105,500
4531세항(단위사업) 주차환경개선지원	지역발전특별회계	60,116,000,000	0
4531세항(단위사업) 주차환경개선지원(세종)	지역발전특별회계	1,000,000,000	0
4531세항(단위사업) 주차환경개선지원(제주)	지역발전특별회계	4,000,000,000	0
4538세항(단위사업) 대중교통지원(생활)	지역발전특별회계	109,229,000,000	0
4539세항(단위사업) 대중교통지원(경제)	지역발전특별회계	91,540,000,000	543,105,500
4541세항(단위사업) 도시BRT(지특)	지역발전특별회계	10,643,000,000	0
4542세항(단위사업) 환승체계 구축(지특)	지역발전특별회계	1,000,000,000	0
4544세항(단위사업) 대도시권광역교통계획수립	지역발전특별회계	160,000,000	0
4546세항(단위사업) 공공형택시	지역발전특별회계	3,750,000,000	0
4547세항(단위사업) 공공형택시지원	지역발전특별회계	100,000,000	0
4548세항(단위사업) 공공형택시지원	지역발전특별회계	50,000,000	0
4600항(프로그램) 자동차및 교통정책		155,504,000,000	863,374,500
4631세항(단위사업) 교통사고예방및피해자보호	일반회계	18,804,000,000	138,540,000
4633세항(단위사업) 첨단미래형자동차활성화	일반회계	6,900,000,000	0
4634세항(단위사업) 자동차안전도강화	일반회계	13,574,000,000	120,030,500
4638세항(단위사업) 교통안전공단출연	일반회계	48,093,000,000	0
4639세항(단위사업) 교통계획 및 평가	일반회계	6,805,000,000	604,804,000
4641세항(단위사업) 자동차사고피해지원	자동차사고피해지원기금	61,328,000,000	0
4700항(프로그램) 건설기술정책		22,112,000,000	28,363,610
4731세항(단위사업) 한국시설안전공단출연	일반회계	15,823,000,000	0
4732세항(단위사업) 공사비산정기준관리운영	일반회계	1,240,000,000	0
4733세항(단위사업) 건설신기술운영	일반회계	1,850,000,000	0
4734세항(단위사업) 건설공사품질관리(수입대체)	일반회계	579,000,000	0
4735세항(단위사업) 건설공사기준운영	일반회계	1,800,000,000	0
4736세항(단위사업) 건설기술제도선진화	일반회계	820,000,000	28,363,610
4900항(프로그램) 대중교통육성		51,347,000,000	142,927,000
4931세항(단위사업) 대중교통체계구축	교통시설특별회계	13,768,000,000	0
4932세항(단위사업) 교통약자이동편의증진	교통시설특별회계	37,579,000,000	142,927,000
5600항(프로그램) 도시정책		4,906,000,000	0
5641세항(단위사업) 녹색건축물모급 활성화지원	에너지및자원사업특별회계	4,906,000,000	0

(단위: 원)

세출예산현액/ 지출계획현액	지출액	다음연도 이월액	불용액
282,916,105,500	232,833,055,600	34,095,067,500	15,987,982,400
60,451,000,000	60,451,000,000	0	0
1,000,000,000	1,000,000,000	0	0
4,000,000,000	4,000,000,000	0	0
109,679,000,000	109,479,000,000	0	200,000,000
92,083,105,500	54,318,105,600	34,016,717,500	3,748,282,400
10,643,000,000	0	0	10,643,000,000
1,000,000,000	1,000,000,000	0	0
160,000,000	78,350,000	78,350,000	3,300,000
3,750,000,000	2,356,600,000	0	1,393,400,000
100,000,000	100,000,000	0	0
50,000,000	50,000,000	0	0
156,367,374,500	155,496,003,400	233,339,900	638,031,200
18,942,540,000	18,330,336,060	26,249,900	585,954,040
6,900,000,000	6,900,000,000	0	0
13,694,030,500	13,684,870,210	0	9,160,290
48,093,000,000	48,093,000,000	0	0
7,409,804,000	7,159,797,130	207,090,000	42,916,870
61,328,000,000	61,328,000,000	0	0
22,140,363,610	21,836,790,400	287,666,050	15,907,160
15,823,000,000	15,823,000,000	0	0
1,240,000,000	1,240,000,000	0	0
1,850,000,000	1,850,000,000	0	0
579,000,000	576,937,330	0	2,062,670
1,800,000,000	1,800,000,000	0	0
848,363,610	546,853,070	287,666,050	13,844,490
51,489,927,000	50,221,421,360	676,500,000	592,005,640
13,768,000,000	12,722,625,360	496,000,000	549,374,640
37,721,927,000	37,498,796,000	180,500,000	42,631,000
4,906,000,000	4,904,729,090	0	1,270,910
4,906,000,000	4,904,729,090	0	1,270,910

구 분	회계/기금	세출예산액/ 수정지출계획액	전년도이월액
6000항(프로그램) 기후변화대응		3,004,000,000	175,200,000
6001세항(단위사업) 온실가스감축	에너지및자원 사업특별회계	3,004,000,000	175,200,000
7000항(프로그램) 국토교통행정지원		332,753,216,000	2,145,555,790
7001세항(단위사업) 본부인건비	일반회계	115,745,729,000	0
7002세항(단위사업) 소속기관인건비	일반회계	156,661,918,000	0
7003세항(단위사업) 항공교통본부 인건비	일반회계	31,569,000	0
7011세항(단위사업) 본부기본경비	일반회계	20,480,000,000	1,803,236,000
7018세항(단위사업) 소속기관기본경비	일반회계	12,025,000,000	58,125,700
7024세항(단위사업) 지방청등기본경비	일반회계	13,280,000,000	202,464,090
7031세항(단위사업) 소속기관전산운영경비	일반회계	1,915,000,000	0
7036세항(단위사업) 국토교통정책지원	일반회계	2,890,000,000	38,100,000
7037세항(단위사업) 국토교통국제협력	일반회계	2,668,000,000	0
7040세항(단위사업) 행정능률향상 및 능력개발	일반회계	2,534,000,000	43,630,000
7041세항(단위사업) 청사확보 및 시설개선	일반회계	330,000,000	0
7042세항(단위사업) 사회복지지원	일반회계	487,000,000	0
7060세항(단위사업) 제주 도로관리단 지원	지역발전특별 회계	3,705,000,000	0
7100항(프로그램) 항공교통본부(책임운영)		18,403,601,000	0
7101세항(단위사업) 항공교통본부 인건비	일반회계	17,422,601,000	0
7111세항(단위사업) 항공교통본부 기본경비	일반회계	981,000,000	0
8000항(프로그램) 회계간거래(전출금)		0	0
8011세항(단위사업) 회계간전출(일반회계)	일반회계	0	0
9700항(프로그램) 여유자금운용		173,213,000,000	0
9701세항(단위사업) 여유자금운용(자동차사고피해지원기 금)	자동차사고피 해지원기금	173,213,000,000	0
140장(분야) 국토및지역개발		3,403,602,635,000	113,422,830,130
141관(부문) 수자원		1,677,879,000,000	10,994,602,110
5000항(프로그램) 용수공급및개발		92,971,000,000	0
5031세항(단위사업) 공업용수도건설(출자)	일반회계	20,078,000,000	0
5033세항(단위사업) 광역상수도건설출자	일반회계	60,886,000,000	0
5034세항(단위사업) 지방광역상수도(보조)	일반회계	12,007,000,000	0
5100항(프로그램) 수자원정책		23,153,000,000	1,424,907,720
5131세항(단위사업) 수자원계획및조사	일반회계	23,153,000,000	1,424,907,720

(단위: 원)

세출예산현액/ 지출계획현액	지출액	다음연도 이월액	불용액
1,322,200,000	1,187,320,230	0	134,879,770
1,322,200,000	1,187,320,230	0	134,879,770
320,066,654,790	308,816,027,470	1,452,221,500	9,798,405,820
110,410,220,000	109,542,200,640	0	868,019,360
150,021,892,000	143,200,534,130	0	6,821,357,870
31,569,000	31,507,140	0	61,860
22,143,100,000	20,082,002,340	1,191,660,500	869,437,160
9,010,637,390	8,669,274,720	84,681,000	256,681,670
15,599,279,090	15,078,696,090	0	520,583,000
665,092,310	644,556,190	0	20,536,120
2,928,100,000	2,845,661,530	52,880,000	29,558,470
2,689,635,000	2,620,327,730	0	69,307,270
2,052,630,000	1,689,618,390	123,000,000	240,011,610
330,000,000	330,000,000	0	0
479,500,000	376,648,570	0	102,851,430
3,705,000,000	3,705,000,000	0	0
18,403,601,000	17,898,841,450	0	504,759,550
17,357,601,000	16,902,507,760	0	455,093,240
1,046,000,000	996,333,690	0	49,666,310
785,000,000	785,000,000	0	0
785,000,000	785,000,000	0	0
173,213,000,000	198,590,879,957	0	0
173,213,000,000	198,590,879,957	0	0
3,390,421,125,390	3,257,404,209,820	117,284,972,780	15,731,942,790
1,577,569,262,370	1,566,757,011,510	9,027,466,670	1,784,784,190
64,950,000,000	64,950,000,000	0	0
13,925,800,000	13,925,800,000	0	0
42,620,200,000	42,620,200,000	0	0
8,404,000,000	8,404,000,000	0	0
8,925,957,300	8,925,957,300	0	0
8,925,957,300	8,925,957,300	0	0

구 분	회계/기금	세출예산액/ 수정지출계획액	전년도이월액
5200항(프로그램) 댐건설및댐치수능력증대		94,984,000,000	0
5231세항(단위사업) 치수능력증대사업	일반회계	37,676,000,000	0
5232세항(단위사업) 댐건설	일반회계	1,163,000,000	0
5234세항(단위사업) 댐운영지원	일반회계	56,145,000,000	0
5300항(프로그램) 하천관리및홍수에보		1,466,771,000,000	9,569,694,390
5331세항(단위사업) 국가하천정비지원	일반회계	850,743,000,000	7,238,762,480
5332세항(단위사업) 지방하천정비지원	지역발전특별회계	12,060,000,000	0
5333세항(단위사업) 지방하천정비지원	지역발전특별회계	5,420,000,000	0
5333세항(단위사업) 하천편입토지보상(총액계상)	일반회계	5,500,000,000	0
5334세항(단위사업) 수문조사및홍수에보지원	일반회계	41,428,000,000	2,330,931,910
5334세항(단위사업) 지방하천정비지원	지역발전특별회계	551,620,000,000	0
5338세항(단위사업) 지방하천정비지원	일반회계	0	0
142관(부문) 지역및도시		1,404,791,635,000	17,143,354,310
5500항(프로그램) 지역개발		440,040,000,000	3,910,699,860
5538세항(단위사업) 혁신도시	혁신도시건설특별회계	14,165,000,000	0
5543세항(단위사업) 해안권및내륙권발전지원	일반회계	250,000,000	47,000,000
5544세항(단위사업) 방조제 관리 지원	일반회계	1,970,000,000	0
5547세항(단위사업) 국토정책지원	일반회계	2,331,000,000	112,354,500
5547세항(단위사업) 도청신도시기반시설지원	교통시설특별회계	2,925,000,000	0
5549세항(단위사업) 성장축진지역개발	지역발전특별회계	209,095,000,000	0
5551세항(단위사업) 개발제한구역지원	지역발전특별회계	145,025,000,000	87,272,000
5554세항(단위사업) 제주국제자유도시기반시설지원	지역발전특별회계	3,000,000,000	0
5554세항(단위사업) 초광역 개발권 시범사업 지원	지역발전특별회계	10,279,000,000	3,664,073,360
5557세항(단위사업) 새만금개발사업지원	일반회계	51,000,000,000	0
5600항(프로그램) 도시정책		485,130,000,000	741,004,090
5632세항(단위사업) 도시개발	일반회계	2,255,000,000	44,800,000
5633세항(단위사업) 도시경관및건축문화품격향상	일반회계	1,095,000,000	270,470,000
5634세항(단위사업) 건축서비스산업 지원	일반회계	2,825,000,000	425,734,090
5635세항(단위사업) 용산공원 조성사업	일반회계	874,000,000	0
5637세항(단위사업) 스마트시티 지원	일반회계	9,890,000,000	0
5638세항(단위사업) 국가건축정책위원회 운영	일반회계	922,000,000	0

(단위: 원)

세출예산현액/ 지출계획현액	지출액	다음연도 이월액	불용액
55,501,700,000	55,457,400,000	0	44,300,000
19,686,600,000	19,642,300,000	0	44,300,000
814,100,000	814,100,000	0	0
35,001,000,000	35,001,000,000	0	0
1,448,191,605,070	1,437,423,654,210	9,027,466,670	1,740,484,190
838,062,614,430	827,906,927,680	8,592,424,720	1,563,262,030
12,060,000,000	12,060,000,000	0	0
5,420,000,000	5,420,000,000	0	0
1,355,666,000	743,401,890	435,041,950	177,222,160
19,869,681,640	19,869,681,640	0	0
551,620,000,000	551,620,000,000	0	0
19,803,643,000	19,803,643,000	0	0
1,423,282,989,310	1,366,256,785,160	51,232,706,050	5,793,498,100
443,950,699,860	438,094,937,310	3,789,820,060	2,065,942,490
14,165,000,000	14,008,885,460	99,363,630	56,750,910
297,000,000	159,038,940	99,000,000	38,961,060
1,970,000,000	1,970,000,000	0	0
2,443,354,500	1,389,254,500	866,090,900	188,009,100
2,925,000,000	2,925,000,000	0	0
209,095,000,000	209,095,000,000	0	0
145,112,272,000	143,220,090,750	642,823,600	1,249,357,650
3,000,000,000	3,000,000,000	0	0
13,943,073,360	11,346,808,250	2,082,541,930	513,723,180
51,000,000,000	50,980,859,410	0	19,140,590
487,219,004,090	462,218,680,440	24,493,245,780	507,077,870
2,299,800,000	2,114,525,250	71,914,000	113,360,750
1,365,470,000	1,133,212,060	158,600,000	73,657,940
3,250,734,090	2,438,946,860	757,392,180	54,395,050
874,000,000	819,247,280	0	54,752,720
9,890,000,000	9,647,156,400	225,614,600	17,229,000
922,000,000	693,649,600	123,725,000	104,625,400

구 분	회계/기금	세출예산액/ 수정지출계획액	전년도이월액
5640세항(단위사업) 기반시설부담금운영	지역발전특별회계	630,000,000	0
5641세항(단위사업) 녹색건축물보급 활성화 지원	일반회계	2,639,000,000	0
5641세항(단위사업) 도시재생	지역발전특별회계	303,235,000,000	0
5641세항(단위사업) 도시활력증진지역개발	지역발전특별회계	160,565,000,000	0
5645세항(단위사업) 토지이용	일반회계	200,000,000	0
5700항(프로그램) 국토정보관리		128,620,000,000	1,621,348,740
5731세항(단위사업) 부동산공시	일반회계	88,649,000,000	0
5733세항(단위사업) 국유재산관리	일반회계	482,000,000	90,400,000
5734세항(단위사업) 국토공간정보체계구축 및 지원	일반회계	3,834,000,000	26,300,000
5735세항(단위사업) 국토정보제도선진화	일반회계	25,315,000,000	1,504,648,740
5737세항(단위사업) 개발부담금 징수 및 관리	지역발전특별회계	10,340,000,000	0
5800항(프로그램) 국토지리정보원운영		95,690,635,000	10,870,301,620
5802세항(단위사업) 국토지리정보원인건비	일반회계	7,778,635,000	0
5818세항(단위사업) 국토지리정보원기본경비	일반회계	1,252,000,000	0
5831세항(단위사업) 국토지형관리	일반회계	86,660,000,000	10,870,301,620
8000항(프로그램) 회계간거래(전출금)		25,854,000,000	0
8016세항(단위사업) 회계간전출(일반회계)	일반회계	25,854,000,000	0
8600항(프로그램) 회계기금간거래(예수원금상환)		200,000,000,000	0
8613세항(단위사업) 회계기금간에수원금상환(혁특회계)	혁신도시건설특별회계	200,000,000,000	0
8700항(프로그램) 회계기금간거래(예수이자상환)		29,457,000,000	0
8713세항(단위사업) 회계기금간에수이자상환(혁특회계)	혁신도시건설특별회계	29,457,000,000	0
143관(부문) 산업단지		320,932,000,000	85,284,873,710
6000항(프로그램) 산업단지개발및지원		320,932,000,000	85,284,873,710
6031세항(단위사업) 산업단지지원(일반)	일반회계	21,850,000,000	35,909,000
6039세항(단위사업) 지역거점조성지원	지역발전특별회계	60,495,000,000	0
6040세항(단위사업) 산업단지진입도로지원	지역발전특별회계	238,587,000,000	85,248,964,710

(단위: 원)

세출예산현액/ 지출계획현액	지출액	다음연도 이월액	불용액
1,978,000,000	1,911,907,570	0	66,092,430
2,639,000,000	2,631,122,020	0	7,877,980
303,235,000,000	280,079,000,000	23,156,000,000	0
160,565,000,000	160,564,205,000	0	795,000
200,000,000	185,708,400	0	14,291,600
130,241,348,740	122,567,094,630	7,068,112,760	606,141,350
88,649,000,000	88,398,658,330	86,400,000	163,941,670
572,400,000	386,511,140	171,400,000	14,488,860
3,860,300,000	3,772,524,510	0	87,775,490
26,819,648,740	20,855,293,810	5,644,924,000	319,430,930
10,340,000,000	9,154,106,840	1,165,388,760	20,504,400
106,560,936,620	88,671,941,110	15,881,527,450	2,007,468,060
7,778,635,000	7,216,085,030	0	562,549,970
1,252,000,000	1,169,652,050	0	82,347,950
97,530,301,620	80,286,204,030	15,881,527,450	1,362,570,140
25,854,000,000	25,854,000,000	0	0
25,854,000,000	25,854,000,000	0	0
200,000,000,000	200,000,000,000	0	0
200,000,000,000	200,000,000,000	0	0
29,457,000,000	28,850,131,670	0	606,868,330
29,457,000,000	28,850,131,670	0	606,868,330
389,568,873,710	324,390,413,150	57,024,800,060	8,153,660,500
389,568,873,710	324,390,413,150	57,024,800,060	8,153,660,500
21,885,909,000	21,836,353,750	22,000,000	27,555,250
43,847,000,000	43,847,000,000	0	0
323,835,964,710	258,707,059,400	57,002,800,060	8,126,105,250

Ⅲ. 재무제표

제1장 재무제표

제1장 재무제표

1. 재정상태표

당기말 : 2018년 12월 31일 현재

전기말 : 2017년 12월 31일 현재

국토교통부

		주식	2018
자산			
I. 유동자산			66,938,632,646,695
1. 현금및현금성자산			1,395,171,867,173
2. 단기금융상품			152,200,000,000
3. 단기투자증권			36,646,595,394,213
4. 미수채권		1,172,062,451,579	
미수채권대손충당금		55,992,322,479	1,116,070,129,100
5. 단기대여금	8.4)	26,636,446,710,754	
단기대여금대손충당금	8.4)	245,268,709,251	26,391,178,001,503
6. 기타유동자산			1,237,417,254,706
II. 투자자산			149,981,736,989,589
1. 장기금융상품			-
2. 장기투자증권			56,879,476,467,916
3. 장기대여금	8.4)	96,699,186,865,955	
장기대여금대손충당금	8.4)	3,597,411,226,282	93,101,775,639,673
4. 기타투자자산			484,882,000
III. 일반유형자산			127,736,301,123,187
1. 토지	8.3)	113,389,252,445,790	
토지사용수익권		3,259,878,108	113,385,992,567,682
2. 건물	8.3)	555,170,532,532	
건물감가상각누계액		75,212,104,007	
건물사용수익권		2,294,599,027	477,663,829,498
3. 구축물	8.3)	3,196,404,596,047	
구축물감가상각누계액		475,087,692,537	
구축물사용수익권		2,404,118,584	2,718,912,784,926
4. 기계장치	8.3)	990,175,936,771	
기계장치감가상각누계액		490,788,559,727	

(단위: 원)

2017

	66,143,718,921,027
	1,441,355,525,016
	139,000,000,000
	39,821,963,091,625
1,130,610,317,359	
281,680,831,614	848,929,485,745
<hr/>	
22,976,063,024,509	
232,618,618,752	22,743,444,405,757
<hr/>	
	1,149,026,412,884
	134,896,315,762,852
	48,000,000,000
	53,258,233,457,554
85,095,671,318,671	
3,506,073,895,373	81,589,597,423,298
<hr/>	
	484,882,000
	128,546,128,897,093
115,838,173,179,911	
-	115,838,173,179,911
<hr/>	
589,256,019,243	
70,631,511,111	
-	518,624,508,132
<hr/>	
2,343,768,325,631	
359,977,334,678	
-	1,983,790,990,953
<hr/>	
953,346,712,537	
436,224,657,689	

		주석	2018	
			23,129,166,586	476,258,210,458
5.	집기·비품·차량운반구	8.3)	266,132,286,976	
	집기·비품·차량운반구감가상각누계액		176,279,731,712	89,852,555,264
6.	기타일반유형자산	8.3)	315,330,423,042	
	기타일반유형자산감가상각누계액		14,349,113,761	300,981,309,281
7.	건설중인일반유형자산			10,286,639,866,078
IV.사회기반시설				297,896,885,360,418
1.	도로	8.3)	265,204,325,352,676	
	도로감가상각누계액		9,594,789,475,047	
	도로사용수익권		67,711,359,500,983	187,898,176,376,646
2.	철도	8.3)	68,307,828,573,148	
	철도감가상각누계액		15,654,900,281,102	
	철도사용수익권		13,843,856,076,246	38,809,072,215,800
3.	항만	8.3)	450,527,002	
	항만감가상각누계액		88,169,346	362,357,656
4.	댐	8.3)	69,188,340,816	
	댐감가상각누계액		-	
	댐사용수익권		-	69,188,340,816
5.	공항	8.3)	6,096,625,195,128	
	공항감가상각누계액		570,945,451,366	
	공항사용수익권		1,364,552,732,321	4,161,127,011,441
6.	하천	8.3)	64,719,956,938,628	
	하천감가상각누계액		2,758,740,108,674	61,961,216,829,954
7.	상수도	8.3)	25,988,337,760	
	상수도감가상각누계액		-	
	상수도사용수익권		-	25,988,337,760
8.	건설중인사회기반시설			4,971,753,890,345
V.무형자산				26,381,287,184
1.	산업재산권			2,000
2.	소프트웨어			10,261,122,265
3.	기타무형자산			16,120,162,919
VI.기타비유동자산				1,786,267,512,223

2017

24,134,782,524	492,987,272,324
305,787,614,443	
201,319,989,363	104,467,625,080
315,543,631,381	
17,715,601,304	297,828,030,077
	9,310,257,290,616
	305,432,535,503,840
259,559,318,473,759	
7,762,613,170,070	
61,641,649,585,270	190,155,055,718,419
65,657,037,431,084	
13,204,509,568,234	
13,902,896,276,118	38,549,631,586,732
450,527,002	
48,982,970	401,544,032
6,903,244,990,351	
822,829,277,953	
3,203,752,778,796	2,876,662,933,602
5,748,218,519,335	
491,075,085,662	
1,389,906,065,523	3,867,237,368,150
65,525,085,572,215	
2,332,464,854,932	63,192,620,717,283
8,692,018,370,659	
3,394,642,653,259	
3,447,191,524,364	1,850,184,193,036
	4,940,741,442,586
	32,727,319,935
	2,000
	13,407,439,140
	19,319,878,795
	11,303,581,511

	주석	2018
1. 장기미수채권		-
2. 기타의기타비유동 자산		1,786,267,512,223
자산계		644,366,204,919,296
부채		
I. 유동부채		88,120,586,188,331
1. 단기차입금		68,249,008,857,862
2. 유동성장기차입부채	2	12,499,525,552,980
3. 기타유동부채		7,444,267,870,777
기타유동부채현재 가치할인차금		72,216,093,288
II. 장기차입부채		61,753,111,541,855
1. 국채	2	60,981,134,060,000
2. 장기차입금	2	771,977,481,855
III. 장기충당부채		81,000,498,728
1. 퇴직급여충당부채	3	48,179,152,473
2. 기타장기충당부채	3	32,821,346,255
IV. 기타비유동부채		4,610,345,629,252
1. 장기미지급금		3,121,696,848,681
장기미지급금현재 가치할인차금		600,411,966,382
2. 기타의기타비유동 부채		2,089,060,746,953
부채계		154,565,043,858,165
순자산		
I. 기본순자산		59,838,637,547,525
II. 적립금 및 잉여금		603,107,603,722,298
III. 순자산조정	7	(173,145,080,208,692)
순자산계		489,801,161,061,131
부채와순자산계		644,366,204,919,296

2017

	145,534,902
	11,158,046,609
	635,062,729,986,258
	83,732,380,743,566
	65,253,161,169,407
	11,490,498,944,527
7,029,591,168,919	
40,870,539,287	6,988,720,629,632
	59,033,218,722,998
	58,174,075,010,000
	859,143,712,998
	70,330,030,770
	51,282,306,405
	19,047,724,365
	2,975,044,810,006
1,210,308,544,543	
310,024,514,272	900,284,030,271
	2,074,760,779,735
	145,810,974,307,340
	59,930,383,771,413
	596,850,369,083,049
	(167,528,997,175,544)
	489,251,755,678,918
	635,062,729,986,258

2. 재정운영표

당기 : 2018년 1월 1일부터 2018년 12월 31일까지

전기 : 2017년 1월 1일부터 2017년 12월 31일까지

국토교통부

	주석		
	총원가	수익	순원가
I. 프로그램순원가	19,860,600,218,768	(3,232,989,665,827)	16,627,610,552,941
1. 주택시장안정및 주거복지향상	1,088,572,690,740	-	1,088,572,690,740
2. 주택시장안정및 주거복지향상	2,945,584,491,261	-	2,945,584,491,261
3. 분양주택등지원	15,614,420,747	(63,859,009,085)	(48,244,588,338)
4. 구입·전세자금	307,092,667,995	(1,337,619,271,646)	(1,030,526,603,651)
5. 임대주택지원(용자)	340,409,004,112	(1,420,954,529,607)	(1,080,545,525,495)
6. 임대주택지원(출자)	600,504,804,000	(170,114,058,303)	430,390,745,697
7. 도시재생활성화	6,146,803,287	(1,609,262,732)	4,537,540,555
8. 도시재생(일반)	534,151,122	-	534,151,122
9. 고속도로건설	293,650,134,812	(929,278)	293,649,205,534
10. 국도건설	492,946,843,876	(2,557,671,029)	490,389,172,847
11. 도로관리	1,764,263,055,248	(1,261,814,406)	1,763,001,240,842
12. 민간도로건설및 관리	743,594,265,982	(200,217,900)	743,394,048,082
13. 지자체도로건설 지원	349,565,337,119	(39,029,505,360)	310,535,831,759
14. 고속철도건설	719,537,933,931	-	719,537,933,931
15. 일반철도건설	3,822,729,843,673	(61,153,820,000)	3,761,576,023,673
16. 철도안전및운영	1,926,288,517,435	-	1,926,288,517,435
17. 광역철도건설	311,755,844,200	-	311,755,844,200
18. 도시철도건설	406,856,000,000	(12,269,883,269)	394,586,116,731
19. 도시철도경영개선지원	10,945,000,000	(1,315,587,760)	9,629,412,240
20. 일반공항건설및 관리	80,185,165,985	(6,307,014,035)	73,878,151,950
21. 항공발전지원	84,914,245,083	(52,644,535,710)	32,269,709,373
22. 항공운영지원	8,497,622,147	-	8,497,622,147
23. 물류정책	10,862,796,644	(11,550,330)	10,851,246,314
24. 국토교통연구개발	500,250,994,703	(6,794,013,050)	493,456,981,653
25. 국토교통정보화	91,518,197,108	-	91,518,197,108

(단위: 원)

2017		
총원가	수익	순원가
18,504,280,848,876	(2,737,490,426,139)	15,766,790,422,737
946,993,028,100	-	946,993,028,100
2,760,098,458,330	-	2,760,098,458,330
5,523,838,325	(72,947,941,043)	(67,424,102,718)
305,535,417,832	(1,268,410,206,614)	(962,874,788,782)
275,095,065,783	(1,296,744,353,113)	(1,021,649,287,330)
-	-	-
535,150,751	(136,188,863)	398,961,888
1,940,857,600	-	1,940,857,600
171,755,873,974	-	171,755,873,974
414,889,405,550	(3,846,408,870)	411,042,996,680
1,595,755,616,213	(92,618,310)	1,595,662,997,903
536,219,173,414	-	536,219,173,414
540,468,552,150	-	540,468,552,150
229,849,322,518	-	229,849,322,518
4,886,575,440,184	(6,993,869,500)	4,879,581,570,684
1,674,393,259,307	-	1,674,393,259,307
553,251,966,620	-	553,251,966,620
189,650,000,000	(33,457,796,800)	156,192,203,200
17,573,000,000	(10,863,000,000)	6,710,000,000
84,732,819,742	(4,651,080,533)	80,081,739,209
58,934,163,539	(29,112,858,980)	29,821,304,559
6,996,794,406	-	6,996,794,406
9,941,591,270	(747,974,010)	9,193,617,260
473,053,034,188	-	473,053,034,188
70,406,425,241	-	70,406,425,241

국토교통부

	주석	2018		
		총원가	수익	순원가
26. 건설정책지원		24,095,825,410	(322,103,840)	23,773,721,570
27. 국토교통인재개발		1,300,609,444	-	1,300,609,444
28. 광역교통정책		231,240,389,200	(4,732,900,480)	226,507,488,720
29. 자동차및교통정책		161,356,958,140	(32,427,032,871)	128,929,925,269
30. 건설기술정책		21,622,214,296	(827,670)	21,621,386,626
31. 대중교통육성		50,241,448,369	(3,161,282,050)	47,080,166,319
32. 도시정책		4,904,729,090	-	4,904,729,090
33. 기후변화대응		1,268,871,730	(2,997,660)	1,265,874,070
34. 국토교통행정지원		3,705,000,000	-	3,705,000,000
35. 용수공급및개발		8,404,000,000	-	8,404,000,000
36. 수자원정책		2,199,933,228	(623,930)	2,199,309,298
37. 댐건설및댐치수능력증대		1,293,841,026	-	1,293,841,026
38. 하천관리및홍수에보		1,210,727,502,904	-	1,210,727,502,904
39. 지역개발		337,269,976,165	(11,507,218,696)	325,762,757,469
40. 도시정책		461,848,642,643	(684,558,460)	461,164,084,183
41. 국토정보관리		122,350,186,205	-	122,350,186,205
42. 국토지리정보원 운영		95,101,278,944	-	95,101,278,944
43. 산업단지개발및지원		198,847,980,764	(2,447,446,670)	196,400,534,094
II. 관리운영비				368,255,376,911
1. 인건비				281,710,841,953
2. 경비				86,544,534,958
(1) 복리후생비				47,619,014,788
(2) 소모품비				5,809,112,270
(3) 인쇄비				1,774,682,830
(4) 광고선전비				30,095,850
(5) 지급수수료				1,329,311,027
(6) 세금과공과				4,384,931,950
(7) 수도광열비				1,119,409,042
(8) 지급보험료				98,068,840
(9) 피복비와급량비				400,592,763

(단위: 원)

2017

총원가	수익	순원가
38,144,197,900	(263,363,620)	37,880,834,280
1,366,180,977	-	1,366,180,977
239,928,574,100	(1,428,779,000)	238,499,795,100
124,416,742,065	(3,154,705,490)	121,262,036,575
27,773,751,207	(170,594,880)	27,603,156,327
48,123,707,230	-	48,123,707,230
3,038,819,480	-	3,038,819,480
2,479,837,510	-	2,479,837,510
3,540,000,000	-	3,540,000,000
14,750,000,000	-	14,750,000,000
5,081,106,029	-	5,081,106,029
19,411,035,172	-	19,411,035,172
1,247,899,782,522	-	1,247,899,782,522
330,497,984,324	(1,143,567,933)	329,354,416,391
188,440,475,136	(3,324,138,580)	185,116,336,556
115,199,306,932	(980,000)	115,198,326,932
98,963,271,621	-	98,963,271,621
185,057,821,634	-	185,057,821,634
		366,156,256,115
		278,454,229,715
		87,702,026,400
		44,590,787,520
		5,772,903,816
		2,273,320,940
		4,847,150
		2,475,867,082
		3,728,826,250
		935,766,679
		86,711,838
		305,054,854

국토교통부

	주석	2018		
		총원가	수익	순원가
(10)교육훈련비				680,647,130
(11)지급임차료				934,037,179
(12)유류비				208,685,459
(13)수선유지비				1,453,900,080
(14)여비교통비				6,088,232,784
(15)업무추진비				3,723,751,481
(16)외주용역비				4,777,399,378
(17)보전비				18,550,000
(18)보조비				729,318,810
(19)감가상각비				4,505,647,297
(20)연구개발비				859,146,000
III.비배분비용				5,225,905,492,401
1.인건비				169,351,196
2.소모품비				360,000
3.지급수수료				1,100,973,069
4.세금과공과				18,096,851,840
5.보전비				246,773
6.기타이전비용				8,915
7.감가상각비				1,188,726,405,164
8.대손상각비				9,303,101,248
9.이자비용				29,865,828,748
10.평가손실				1,899,669,302,041
11.자산처분손실				2,043,336,265
12.기타비용				2,076,929,727,142
IV.비배분수익				6,082,634,373,273
1.재화및용역제공수익				43,089,193,788
2.이자수익				317,234,088,723
3.자산처분이익				3,651,473,733,583
4.기타수익				2,070,837,357,179
V.재정운영순원가(I + II + III - IV)				16,139,137,048,980

(단위: 원)

2017		
총원가	수익	순원가
		795,454,390
		730,176,298
		228,277,807
		3,318,539,171
		6,174,605,471
		3,372,962,841
		6,467,729,336
		25,733,611
		520,607,860
		4,859,964,676
		1,033,888,810
		10,977,511,856,906
		-
		320,456
		1,176,939,283
		21,213,065,946
		30,062,474
		1,013,874
		3,196,714,205,289
		26,395,785,961
		34,797,734,385
		2,546,626,416,064
		844,790,004
		5,149,711,523,170
		2,246,349,958,399
		58,057,432,530
		213,457,239,122
		393,876,375,657
		1,580,958,911,090
		24,864,108,577,359

국토교통부

	주석	2018		
		총원가	수익	순원가
VI.비교환수익 등				585,240,839,923
1.부담금수익				34,879,839,923
2.기타비교환수익				-
3.기타재원조달및이전				550,361,000,000
VII.재정운영결과(V-VI)				15,553,896,209,057

(단위: 원)

2017		
총원가	수익	순원가
		141,535,752,855
		32,985,992,249
		13,303,631,156
		95,246,129,450
		24,722,572,824,504

3. 순자산변동표

당기 : 2018년 1월 1일부터 2018년 12월 31일까지

전기 : 2017년 1월 1일부터 2017년 12월 31일까지

국토교통부

주석

I. 전기 기초순자산

1. 보고금액

II. 재정운영결과

III. 재원의 조달및이전

1. 재원의 조달

- (1) 국고수입
- (2) 부담금수익
- (3) 제재금수익
- (4) 기타비교환수익
- (5) 무상이전수입
- (6) 기타재원조달

2. 재원의이전

- (1) 국고이전지출
- (2) 무상이전지출
- (3) 기타재원이전

IV. 조정항목

1. 투자증권평가손익
2. 자산재평가이익
3. 기타순자산의증감

V. 전기 기말순자산 (I - II + III + IV)

VI. 당기 기초순자산

1. 보고금액

VII. 재정운영결과

VIII. 재원의 조달및이전

1. 재원의 조달

- (1) 국고수입
- (2) 부담금수익
- (3) 제재금수익

(단위: 원)

기본순자산	적립금 및 잉여금	순자산조정	합계
59,930,383,771,413	590,863,490,606,233	(168,693,493,757,450)	482,100,380,620,196
59,930,383,771,413	590,863,490,606,233	(168,693,493,757,450)	482,100,380,620,196
	24,722,572,824,504		24,722,572,824,504
	30,506,955,180,374		30,506,955,180,374
	47,313,456,314,915		47,313,456,314,915
	36,388,298,235,260		36,388,298,235,260
	715,244,202,170		715,244,202,170
	55,197,438,050		55,197,438,050
	133,915,900		133,915,900
	10,020,377,742,185		10,020,377,742,185
	134,204,781,350		134,204,781,350
	16,806,501,134,541		16,806,501,134,541
	15,204,714,483,040		15,204,714,483,040
	1,140,460,651,501		1,140,460,651,501
	461,326,000,000		461,326,000,000
-	202,496,120,946	1,164,496,581,906	1,366,992,702,852
-	-	1,449,576,109,439	1,449,576,109,439
-	-	(803,007,519,420)	(803,007,519,420)
-	202,496,120,946	517,927,991,887	720,424,112,833
59,930,383,771,413	596,850,369,083,049	(167,528,997,175,544)	489,251,755,678,918
59,930,383,771,413	596,850,369,083,049	(167,528,997,175,544)	489,251,755,678,918
59,930,383,771,413	596,850,369,083,049	(167,528,997,175,544)	489,251,755,678,918
	15,553,896,209,057		15,553,896,209,057
	23,923,605,232,230		23,923,605,232,230
	43,364,482,891,992		43,364,482,891,992
	40,419,746,442,930		40,419,746,442,930
	606,619,072,680		606,619,072,680
	74,182,754,400		74,182,754,400

- (4) 기타비교환수익
- (5) 무상이전수입
- (6) 채무면제이익
- (7) 기타재원조달

2. 재원의이전

- (1) 국고이전지출
- (2) 무상이전지출
- (3) 기타재원이전

IX.조정항목

- | | |
|----------------------|---------|
| 1. 투자증권평가손익 | 7 |
| 2. 자산재평가이익 | 7 |
| 3. 정부조직개편등에 따른순자산의증감 | 7, 8.6) |
| 4. 기타순자산의증감 | 7 |

X.당기 기말순자산 (VI-VII+VIII+IX)

(단위: 원)

기본순자산	적립금 및 잉여금	순자산조정	합계
	2,171,679,310		2,171,679,310
	2,214,055,530,929		2,214,055,530,929
	5,015,434,863		5,015,434,863
	42,691,976,880		42,691,976,880
	19,440,877,659,762		19,440,877,659,762
	17,071,245,221,490		17,071,245,221,490
	1,931,927,438,272		1,931,927,438,272
	437,705,000,000		437,705,000,000
(91,746,223,888)	(2,112,474,383,924)	(5,616,083,033,148)	(7,820,303,640,960)
-	-	(3,711,827,498,469)	(3,711,827,498,469)
-	-	(197,229,866,567)	(197,229,866,567)
(91,746,223,888)	(3,150,444,383,924)	(1,706,975,078,012)	(4,949,165,685,824)
-	1,037,970,000,000	(50,590,100)	1,037,919,409,900
59,838,637,547,525	603,107,603,722,298	(173,145,080,208,692)	489,801,161,061,131

제2장 재무제표에 대한 주석

1. 중요한 회계처리방법

① 일반기준

첨부된 재무제표 및 부속서류는 국가회계법 제11조 제1항의 규정에 따른 국가회계기준에 따라 국토교통부에서 작성한 것입니다.

② 현금및현금성자산

MMDA, 보통예금 및 큰 거래비용 없이 현금으로 전환이 용이하고, 이자율 변동에 따른 가치변동의 위험이 중요하지 않은 금융상품으로서 취득 당시 만기일 또는 상환일이 3개월 이내인 것을 현금및현금성자산으로 처리하고 있습니다.

③ 수익의 정의 및 인식기준

교환수익이란 재화나 용역을 제공한 대가로 발생하는 수익이며, 비교환수익은 직접적인 반대급부 없이 발생하는 국세, 부담금, 기부금, 무상이전 및 제재금 등의 수익을 의미합니다.

국토교통부의 교환수익의 경우 수익창출활동이 완료되고 그 금액을 합리적으로 측정할 수 있을 때 인식하고, 비교환수익의 경우 해당 수익에 대한 청구권이 발생하고 그 금액을 합리적으로 측정할 수 있을 때 인식하고 있습니다.

④ 유가증권

유가증권은 총평균법을 적용하여 원가를 산정하고 있으며, 자산의 분류기준에 따라 단기투자증권과 장기투자증권으로 구분하고 있습니다. 단기투자증권은 재정상태표일 현재 만기가 1년 이내 도래하거나 또는 1년 이내에 처분 예정인 채무증권, 지분증권 및 기타단기투자증권을 포함하며, 장기투자증권은 재정상태표일 현재 만기가 1년을 초과하거나 1년 후에 처분예정인 채무증권, 지분증권 및 기타장기투자증권을 포함하고 있습니다.

채무증권은 상각후취득원가로 평가하며 지분증권과 기타장·단기투자증권은 취득원가로 평가하고 있습니다. 다만, 투자목적의 장·단기투자증권의 경우에는 재정상태표일 현재 신뢰성 있게 공정가액을 측정할 수 있으면 공정가액으로 평가하며 장부가액과 공정가액의 차이금액은 순자산조정에 반영하고 있습니다.

유가증권의 회수가능가액이 장부가액 미만으로 하락하고 그 하락이 장기간 계속되어 회복할 가능성이 없을 경우 장부가액과의 차액을 감액손실로 인식하고 재정운영순원가에 반영하고 있습니다.

⑤ 채권 등의 평가

국토교통부는 재정상태표일 현재의 미수채권 잔액에 대하여 신뢰성있고 객관적인 기준에 따라 산출한 대손추산액을 대손충당금으로 설정하고 있습니다.

또한 장기연불조건의 거래, 장기금전대차거래 또는 이와 유사한 거래에서 발생하는 채권·채무로서 명목가액과 현재가치의 차이가 중요한 경우에는 현재가치로 평가하고 있습니다.

⑥ 재고자산 등의 평가 : 해당없음

⑦ 일반유형자산 평가 및 감가상각방법

일반유형자산의 취득원가는 당해 자산의 건설원가 또는 매입가액에 취득부대비용을 가산한 금액을 취득원가로 하고 있습니다. 다만 무주부동산의 취득, 국가의 상대방과의 교환 및 기부채납 등의 방법으로 자산을 취득할 경우 취득 당시의 공정가액을 취득원가로 하고 있으며, 국가회계실체 또는 중앙관서 간 발생하는 관리전환은 무상거래일 경우 자산의 장부가액을 취득원가로 하고, 유상거래일 경우에는 자산의 공정가액을 취득원가로 하고 있습니다.

일반유형자산에 사용수익권이 설정된 경우 이는 해당자산의 차감항목으로 표시하며 사용수익권은 수증자가 무형자산으로 인식하는 금액과 동일하게 평가하고 있습니다.

일반유형자산의 내용연수를 연장시키거나 가치를 실질적으로 증가시키는 지출은 자산의 증가로 처리하고, 원상회복 시키거나 능률유지를 위한 지출은 비용으로 처리하고 있습니다.

토지, 입목, 정부미술품·정부미화물품을 제외한 일반유형자산은 아래의 내용연수 및 감가상각 방법에 따라 감가상각하며, 감가상각누계액에 가산하여 자산의 차감 형식으로 표시하고 있습니다.

구분	내용연수	감가상각방법
건물	20년 ~ 50년	정액법
건축물	8년 ~ 60년	
기계장치	5년 ~ 20년	
집기·비품·차량운반구	5년 ~ 25년	
기타 일반유형자산	10년	

※ 감가상각방법은 정액법을 원칙으로 하지만 자산의 미래 경제적 효익이 소비되는 형태가 정액법으로 감가상각하는 방법과 중대하게 다를 경우에는 경제적 효익이 소비되는 형태를 반영한 감가상각방법을 적용할 수 있음

⑧ 사회기반시설 평가 및 감가상각방법

사회기반시설의 취득원가는 당해 자산의 건설원가 또는 매입가액 취득부대비용을 가산한 금액을 취득원가로 하고 있습니다. 한편, 기부채납 등의 방법으로 사회기반시설을 취득할 경우 취득 당시의 공정가액을 취득원가로 하고 있으며 국가회계실체 또는 중앙관서 간 발생하는 관리전환은 무상관리전환의 경우 자산의 장부가액을 취득원가로 하고, 유상관리전환의 경우에는 자산의 공정가액을 취득원가로 하고 있습니다.

사회기반시설에 사용수익권이 설정된 경우 이는 해당자산의 차감항목으로 표시하며 사용수익권은 수증자가 무형자산으로 인식하는 금액과 동일하게 평가하고 있습니다.

사회기반시설의 내용연수를 연장시키거나 가치를 실질적으로 증가시키는 지출은 당해자산의 증가로 처리하고, 원상을 회복시키거나 능률유지를 위한 지출은 당기비용으로 처리하고 있습니다.

토지 및 감가상각대체 사회기반시설을 제외한 사회기반시설에 대하여 아래의 내용연수 및 감가상각 방법에 따라 감가상각하며, 감가상각누계액에 가산하여 자산의 차감형식으로 표시하고 있습니다.

구분	내용연수	감가상각방법
사회기반시설 건물	20년 ~ 40년	정액법
사회기반시설 건축물	20년 ~ 100년	

※ 감가상각방법은 정액법을 원칙으로 하지만 자산의 미래 경제적 효익이 소비되는 형태가 정액법으로 감가상각하는 방법과 중대하게 다를 경우에는 경제적 효익이 소비되는 형태를 반영한 감가상각방법을 적용할 수 있음

감가상각대체 사회기반시설이란 관리·유지 노력에 따라 취득 당시의 용역잠재력을 그대로 유지할 수 있는 사회기반시설로서 감가상각하지 않고, 지출된 수선유지비를 감가상각비로 대체할 수 있는 자산을 말합니다. 자세한 내용은 필수보충정보를 통해 제공하고 있습니다.

⑨ 무형자산 평가 및 감가상각방법

무형자산의 취득원가는 당해 자산의 개발원가 또는 매입가액에 취득 부대비용을 가산한 가액을 취득원가로 하고 있습니다.

무형자산은 사용할 수 있는 시점부터 아래의 내용연수 및 감가상각 방법에 따라 감가상각하며 상각액을 직접 자산에서 차감하여 표시하고 있습니다.

구분	내용연수	감가상각방법
산업재산권	5년 ~ 10년	정액법
소프트웨어	5년	
기타무형자산	5년	

⑩ 자산의 감액 등

국토교통부의 재정상태표 자산 중 국가회계기준에서 별도로 정하는 경우를 제외하고는 물리적인 손상 및 시장가치의 급격한 하락 등의 원인으로 인하여 당해 자산의 회수가능가액이 장부가액에 미달하고 그 미달액이 중요한 경우에는 이를 장부가액에서 직접 차감하여 회수가능가액으로 조정하고, 장부가액과 회수가능가액의 차액은 동 자산에 대한 감액손실의 과목으로 재정운영순원가에 반영하고 있습니다.

다만, 감액한 자산의 회수가능가액이 차기 이후에 당해 자산이 감액되지 않았을 경우의 장부가액 이상으로 회복되는 경우 동 장부가액까지를 한도로 하여 동 자산에 대한 감액손실환입 과목으로 재정운영순원가에 반영하고 있습니다.

⑪ 자산재평가

국토교통부는 일반유형자산과 사회기반시설 중 취득이후 공정가액과 장부가액의 차이가 중요하게 발생한 경우 또는 국유재산 관리 총괄청이 일정주기를 정하여 재평가하기로 한 자산의 경우 해당 자산을 재평가하고 있습니다.

재평가금액은 재평가기준일의 공정가액으로 하되, 해당 자산의 공정가액에 대한 합리적인 증거가 없는 경우에는 대체적인 평가방법을 사용하여 재평가 금액을 측정하며 대체적인 평가방법으로 공신력 있는 기관의 공시가격이나 상각후대체원가법을 적용하고 있습니다.

자산을 재평가할 때 감가상각누계액이 있을 경우에는 기존의 감가상각누계액을 제거하며 장부금액이 재평가로 인하여 증가된 경우 그 증가액은 자산재평가 이익(순자산조정)으로 인식하고, 재평가로 인하여 감소된 경우 그 감소액은 자산재평가손실로 인식하여 재정운영순원가에 반영하고 있습니다.

⑫ 리스

국토교통부는 리스자산의 소유에 따른 위험과 효익이 대부분 이전되는 리스의 경우 금융리스로, 기타의 리스거래는 운용리스로 처리하고 있습니다. 금융리스의 경우 최소리스료를 내재이자율로 할인한 가액과 리스자산의 공정가치 중 작은 금액을 금융리스자산과 금융리스부채로 각각 계상하는 것을 원칙으로 하고 있으며, 운용리스의 경우에는 리스기간에 걸쳐 균등하게 배분된 금액을 운용리스료 비용으로 인식하고 있습니다.

⑬ 충당부채, 우발부채 및 우발자산

국토교통부는 재정상태표일 현재 지출의 시기 또는 금액은 불확실하지만 과거 사건이나 거래의 결과로 인하여 재정상태표일 현재 국가회계실체가 부담하는 의무를 이행하기 위해 경제적 효익을 갖는 자원이 유출될 가능성이 매우 높으며, 그 금액을 신뢰성 있게 추정할 수 있는 경우 그 금액을 장기충당부채로 계상하고 있습니다.

또한, 과거사건은 발생하였으나 불확실한 미래사건의 발생여부에 의해서 그 존재여부가 확인되는 잠재적인 의무가 있는 경우 또는 과거사건이나 거래의 결과 현재의무가 존재하나 경제적 효익이 있는 자원의 유출 가능성이 매우 높지

않거나 당해 의무를 이행하여야 할 금액을 신뢰성 있게 추정할 수 없는 경우
우발부채로 주식 기재하고 있습니다. 그리고 우발자산은 자산으로 인식하지
아니하고, 경제적 효익의 유입가능성이 매우 높은 경우에만 그 내용을 주식에
표시하고 있습니다.

⑭ 파생상품거래에 대한 회계처리방법 : 해당없음

⑮ 외화자산 및 외화부채에 대한 회계처리방법 : 해당없음

⑯ 기타 중요한 회계원칙 등 : 해당없음

2. 장기차입부채 상환계획

구분	계	국채	공채
합계	74,252,637,094,835	73,266,148,001,000	-
2019년	12,499,525,552,980	12,285,013,941,000	-
2020년	16,465,193,453,045	16,145,782,380,000	-
2021년	15,911,732,800,250	15,477,630,110,000	-
2022년	14,283,390,292,499	14,277,045,120,000	-
2023년	15,085,030,756,061	15,080,112,210,000	-
2024년 이후	7,764,240,000	564,240,000	-

① 국채

구분	계	국고채권	국민주택채권
합계	73,266,148,001,000	-	73,266,148,001,000
2019년	12,285,013,941,000	-	12,285,013,941,000
2020년	16,145,782,380,000	-	16,145,782,380,000
2021년	15,477,630,110,000	-	15,477,630,110,000
2022년	14,277,045,120,000	-	14,277,045,120,000
2023년	15,080,112,210,000	-	15,080,112,210,000
2024년 이후	564,240,000	-	564,240,000

② 공채 : 해당없음

(단위 : 원)

장기차입금			
국내 장기차입금	해외 장기차입금	정부내 장기차입금	금융리스부채
-	-	984,989,800,000	1,499,293,835
-	-	213,830,800,000	680,811,980
-	-	318,871,200,000	539,873,045
-	-	433,981,800,000	120,890,250
-	-	6,219,600,000	125,572,499
-	-	4,886,400,000	32,146,061
-	-	7,200,000,000	-

(단위 : 원)

외국환평형 기금채권	국제기구 출자재정증권
-	-
-	-
-	-
-	-
-	-
-	-
-	-

3. 장기충당부채

① 퇴직급여충당부채

(단위: 원)

구분		금 액	
		당기	전기
퇴직급여 추계액	기초잔액(A)	51,338,579,845	44,562,545,605
	퇴직금 지급액(B)	4,679,907,310	3,409,209,600
	퇴직급여(C)	1,834,155,210	10,185,243,840
	조직개편으로인한증감(D)	(252,956,972)	-
	기말잔액(E=A-B+C+D)	48,239,870,773	51,338,579,845
차감항목	퇴직보험예치금(F)	7,316,270	7,316,270
	국민연금전환금(G)	-	-
	퇴직연금운용자산(H)	53,402,030	48,957,170
	기말잔액(I=F+G+H)	60,718,300	56,273,440
퇴직급여충당부채(J=E-I)		48,179,152,473	51,282,306,405

② 연금충당부채 : 해당없음

연금충당부채의 변동내용 : 해당없음

연금충당부채의 산정을 위하여 사용된 주요 보험수리적 가정

(단위: %)

구분	당기	전기
할인율	-	-
물가상승율	-	-
임금상승율	-	-
기타	-	-

③ 보험충당부채 : 해당없음

- 보험충당부채의 변동내역 : 해당없음

- 구상채권의 내용 및 대손충당금의 변동내역 : 해당없음

- 보험종류별 보험수익 및 보험비용 : 해당없음

④ 기타장기충당부채

(단위: 원)

구분	금액	
	당기말	전기말
소송충당부채	21,329,467,163	5,667,048,875
기타의기타장기충당부채	11,491,879,092	13,380,675,490
합계	32,821,346,255	19,047,724,365

<1. 보증충당부채> : 해당없음

- 구상채권 및 대손충당금의 변동내역 : 해당없음
- 보증충당부채 변동내역 : 해당없음
- 보증종류별 지급보증 금액 : 해당없음

<2. 퇴직수당충당부채> : 해당없음

<3. 소송충당부채>

(단위: 원)

구분	금액	
	당기	전기
기초잔액(A)	5,667,048,875	2,982,637,230
증가액(B)	15,662,418,288	2,684,411,645
감소액(C)	-	-
조직개편으로인한증감(D)	-	-
기말잔액(E=A+B-C+D)	21,329,467,163	5,667,048,875

2018. 12. 31. 결산일 현재 당 관서가 피소되어 계류중에 있는 소송사건 중에서 1심과 2심을 연속으로 전부패소 또는 일부 패소한 소송에 대하여 패소 가능성이 높다고 판단된 소송건 중 법무부*가 소송충당부채로 계상한 금액을 제외하고 국토교통부가 소송충당부채로 계상하였습니다.

소송사건 번호	원고	피고	사건명	소송가액(*)
2018다283957	㈜건우	대한민국	간접비	100,000,000
2016다267463	진흥기업 주식회사	대한민국	공사대금	5,320,861,263
2017다241116	김OO	대한민국	부당이득금	14,078,000
2018다278757	삼성물산 주식회사 외 4명	대한민국	공사대금	15,894,527,900
합 계				21,329,467,163

<4. 기타의기타장기충당부채>

(단위: 원)

구분	금 액	
	당기	전기
기초잔액(A)	13,380,675,490	-
증가액(B)	-	13,380,675,490
감소액(C)	1,888,796,398	-
조직개편으로인한증감(D)	-	-
기말잔액(E=A+B-C+D)	11,491,879,092	13,380,675,490

- 위 기타의기타장기충당부채는 위탁기관 중 손해보험협회에서 하고 있는 무보험뺀소니보상사업으로 인해 발생한 충당금으로, 기말 현재 발생한 사건으로 인한 보상대상의 차후 지급될 보상금에 대한 추정금액임

4. 외화자산 및 외화부채 : 해당없음

5. 우발사항 및 약정사항

① 계류 중인 소송사건

- 전체 소송건수 및 소송가액

(단위: 건, 원)

구 분	국토교통부가 원고인 경우		국토교통부가 피고인 경우	
	소송건수	소송가액	소송건수	소송가액
당기말	33	39,615,893,640	254	203,539,405,618
전기말	53	16,964,399,812	274	131,317,645,638

- 소송사건 중 중요한 내역

(단위: 원)

계류법원	원고	피고	사건내용	소송가액	진행상황
국토교통부가 원고인 경우					
서울중앙지방법원	대한민국	현대산업개발주식회사외3	손해배상(기)	12,593,220,000	1심진행중
서울고등법원	대한민국	(주)포스코건설외 5명	손해배상(기)	5,121,950,000	2심진행중 (1심일부승소)
대구지방법원 서부지원	대한민국	김OO 외 1	손해배상	3,559,431,000	1심진행중
창원지방법원	대한민국	백OO	토지인도	2,201,441,330	1심진행중
수원지방법원 안양지원	대한민국	주식회사 삼성리사이클링	건물등철거	2,000,000,000	1심진행중
대법원	대한민국	에스케이건설(주) 외 1	부당이득금	1,612,800,000	2심진행중 (1심일부승소)
수원지방법원	대한민국	이OO	부동산명도단행가처분	1,069,925,920	1심진행중
수원지방법원	대한민국	한OO 외 1	부동산명도단행가처분	882,941,400	1심진행중
부산지방법원	대한민국	주식회사대양기업 외1	손해배상(기)	877,130,330	1심진행중
대법원	대한민국	(주)장안건설 외 1	환수금지급청구	839,661,000	2심진행중 (1심승소)
수원지방법원	대한민국	김OO 외 1	부동산명도단행가처분	781,412,110	1심진행중
수원지방법원	대한민국	홍OO	부동산명도단행가처분	779,980,620	1심진행중
부산지방법원	대한민국	주식회사풍천개발 외1	손해배상(기)	746,960,990	1심진행중
수원지방법원	대한민국	김OO	부동산명도단행가처분	666,010,830	1심진행중
부산지방법원	대한민국	주식회사효창 외1	손해배상(기)	603,854,330	1심진행중
부산지방법원	대한민국	주식회사낙동개발 외1	손해배상(기)	588,907,320	1심진행중
수원지방법원	대한민국	박OO	부동산명도단행가처분	571,641,740	1심진행중
서울고등법원	대한민국	주식회사 플랜두	부동산명도단행가처분	565,991,980	2심진행중 (1심기타겨짐)
서울중앙지방법원	대한민국	(주)신명파워외1	매매대금반환	503,804,490	2심진행중 (1심일부승소)
수원지방법원	대한민국	고OO	부동산명도단행가처분	440,036,650	1심진행중
수원지방법원 평택지원	대한민국	이OO	손실보상금	406,490,400	1심진행중
부산지방법원	대한민국	노OO	손해배상(기)	404,952,730	1심진행중
서울중앙지방법원	대한민국	건설공제조합	선금정산금 반환 청구의 소	298,801,180	1심진행중
수원지방법원	대한민국	황OO	부동산명도단행가처분	219,152,040	1심진행중
서울고등법원	대한민국	대우건설(주) 외 2	손해배상(국)	200,000,000	2심진행중 (1심원고패)
부산지방법원	대한민국	주식회사정도기업 외2	손해배상(기)	200,000,000	1심진행중
수원지방법원	대한민국	김OO	부동산명도단행가처분	168,886,100	1심진행중
서울중앙지방법원	대한민국	김OO 외 11	소유권 이전등기	150,660,000	1심진행중
수원지방법원	대한민국	이OO	토지인도	145,351,500	1심진행중

수원지방법원	대한민국	한OO 외 1	토지인도	113,049,000	1심진행중
의정부지방법원 고양지원	대한민국	정OO	부동산명도단행가처분	101,448,550	1심진행중
서울중앙지방법원	대한민국	전OO	부당이득금	100,000,000	1심진행중
수원지방법원	대한민국	공정기술주식회사외10	손해배상(국)	100,000,100	1심진행중
국토교통부가 피고인 경우					
서울중앙지방법원	쌍용건설	대한민국	공사대금	18,668,371,326	1심진행중
대법원	삼성물산주식회사외 4명	대한민국	공사대금	15,894,527,900	3심진행중 (1심일부패소, 2심일부패소)
서울중앙지법	현대건설(주)	대한민국	공사대금	15,196,797,426	1심진행중
서울중앙지방법원	1.현대산업개발(주) 2.두산중공업(주) 3.고려개발(주)	대한민국	공사대금	13,540,000,000	1심진행중
광주지방법원	금광기업(주)	대한민국	공사대금	12,129,055,392	1심진행중
서울중앙지방법원	채기삼주식회사외 10명	대한민국	공사대금	7,933,685,000	1심진행중
서울고등법원	에스케이건설(주)	대한민국	공사대금	7,183,264,962	2심계류중 (1심일부패),
서울고등법원	계룡건설산업(주)	대한민국	공사대금	6,026,048,330	2심계류중 (1심패소)
서울중앙지방법원	주식회사 흥화	대한민국	공사대금	5,583,093,309	1심계류중
대법원	진흥기업 주식회사	대한민국	공사대금	5,320,861,263	3심계류중 (1심일부패,2심패소)
서울동부지방법원	동이건설산업 주식회사	대한민국	공사대금	5,100,000,000	1심진행중
서울고등법원	에스케이건설 주식회사	대한민국	공사대금	5,089,145,000	1심진행중
부산고등법원창원지원	김희숙 외1명	대한민국	손해배상(기)	5,049,581,901	1심진행중
서울고등법원	(주)흥화 외 1	대한민국	공사대금	4,966,163,787	1심진행중
광주지방법원	금광기업	대한민국	공사대금	4,606,797,111	1심진행중
서울중앙지방법원	대림산업(주) 외 1개사	대한민국	공사대금	3,953,007,000	1심진행중
서울중앙지방법원	주식회사대우건설 외 1명	대한민국	공사대금	3,719,985,000	1심진행중
서울중앙지방법원	우방산업(주) 외 1명	대한민국	공사대금	2,957,501,183	1심진행중
서울중앙지방법원	금호산업 주식회사	대한민국	공사대금	2,846,259,402	1심진행중
서울중앙지법	삼부토건(주)	대한민국	공사대금	2,314,081,000	1심진행중
서울고등법원	영진종합건설(주) 외 2명	대한민국	공사대금	2,010,931,080	2심계류중 (1심일부패소)
전주지방법원 남원지원	오OO	대한민국	손해배상(기)	2,000,000,000	1심진행중
서울중앙지법	화성산업(주)	대한민국	공사대금	1,844,487,000	1심진행중
대법원	김경태외61명	대한민국	임금	1,562,108,830	3심계류중 (1,2심승소)
서울중앙지방법원	동성건설(주) 외 1	대한민국	공사대금	1,543,193,000	1심진행중
서울중앙지방법원	원하종합건설 주식회사외2명	대한민국	공사대금	1,542,000,000	1심진행중
서울중앙지방법원	신화건설(주)	대한민국	공사대금	1,503,150,423	1심진행중

광주지방법원	서광중합건설주식회사외2명	대한민국	간접비	1,449,360,000	1심진행중
서울중앙지법	삼부토건(주)	대한민국	공사대금	1,315,919,000	1심진행중
서울고등법원	만덕중합건설 주식회사	대한민국	공사대금	1,183,478,000	2심진행중 (1심일부패소)
서울중앙지방법원	북일중합건설(주)	대한민국	간접비청구	1,108,005,017	1심진행중
서울중앙지방법원	쌍용건설(주)	대한민국	공사대금	1,000,000,000	1심진행중
서울중앙지방법원	주식회사신삼호	대한민국	부당이득금	1,000,000,000	1심진행중
대구지방법원	칠곡군	대한민국	하자보수비 등	500,000,000	1심진행중
부산고등법원	양병모	대한민국	손해배상(기)	500,000,000	2심진행중 (1심승소)
대구지법 서부지원	본리지구 토지구획정리조합	대한민국	부당이득금	462,770,247	1심진행중
서울중앙지방법원	대주파크빌 외 1	대한민국	채무부존재확인	450,358,020	1심진행중
대구지방법원	이승응 외 3인	대한민국	유익비	420,000,000	2심계류중 (1심승소)
광주지방법원	남진건설주식회사	대한민국	공사대금	417,000,000	1심진행중
서울고등법원	박OO 외 1명	대한민국	손해배상(기)	400,000,000	2심계류중 (1심일부패소)
전주지방법원	청솔건설주식회사	대한민국	공사대금	400,000,000	1심진행중
대법원	주식회사케이비손해보험	대한민국	구상금	370,500,000	3심계류중 (1,2심승소)
창원지방법원 마산지원	신OO	대한민국	손해배상	296,137,000	1심진행중
서울중앙지방법원	정OO	대한민국	손해배상	291,472,658	1심진행중
수원지방법원 안양지원	복OO	대한민국	손해배상청구의 소	250,000,000	1심진행중
서울중앙지방법원	메리츠화재상해보험주식회사	대한민국	구상금	236,600,100	1심일부패소
대구지방법원	오OO	대한민국	구상금	221,808,235	1심진행중
광주지법 목포지원	이OO외 1명	대한민국	손해배상(자)	219,710,558	1심진행중
대구지방법원 포항지원	김OO	대한민국	손해배상	211,685,000	1심진행중
서울중앙지방법원	극동건설주식회사외 2명	대한민국	공사대금	210,000,000	1심진행중
서울고등법원	남광토건(주)	대한민국	공사대금	210,000,000	2심계류중 (1심패소)
서울중앙지방법원	극동건설주식회사	대한민국	공사대금	210,000,000	1심진행중
서울중앙지방법원	두산건설(주)외1	대한민국	공사대금	201,000,000	1심진행중
서울중앙지방법원	금호산업(주)	대한민국	공사대금	201,000,000	1심진행중
서울중앙지방법원	1.현대산업개발(주) 2.일광이앤씨(주)	대한민국	공사대금	201,000,000	1심진행중
서울중앙지방법원	롯데건설(주)	대한민국	공사대금	201,000,000	1심진행중
광주지방법원	화성건설주식회사외2명	대한민국	공사대금	201,000,000	1심진행중
서울중앙지방법원	주식회사 케이씨씨건설	대한민국	공사대금	201,000,000	1심진행중
서울중앙지방법원	(주)대양	대한민국	공사대금	201,000,000	1심진행중

서울중앙지방법원	(주)동양건설산업	대한민국	공사대금	201,000,000	1심진행중
서울중앙지방법원	롯데건설(주)	대한민국	공사대금	201,000,000	1심진행중
서울중앙지법	풍림산업(주)	대한민국	공사대금	201,000,000	1심진행중
서울중앙지법	주대림중합건설 외1명	대한민국	공사대금	201,000,000	1심진행중
광주지방법원	김OO 외 4명	대한민국	차별구제	200,000,000	1심진행중
수원지방법원	주식회사 엘티	대한민국	손해배상(기)	174,164,340	2심진행중 (1심승소)
서울중앙지방법원	현대해상손해보험(주)	대한민국	구상금	171,728,000	1심진행중
울산지방법원	현대해상화재보험 주식회사	대한민국	구상금	151,363,860	2심진행중 (1심승소)
부산지방법원	임영근 외 146명	대한민국	손해배상(기)	150,690,000	2심계류중 (1심승소)
대구지방법원 서부지원	현대해상화재보험 주식회사	대한민국	구상금	125,089,476	1심진행중
의정부지방법원	이OO	대한민국	영업손실보상금증액	121,850,000	1심진행중
서울중앙지방법원	김OO	대한민국	소유권말소등기	119,810,764	1심진행중
수원지방법원	현대해상화재보험 주식회사	대한민국	구상금	119,545,716	2심계류중 (1심일부패소)
수원지방법원	현대해상화재보험(주)	대한민국	구상금	116,111,247	1심진행중
서울중앙지법	메리츠화재보험주식회사	대한민국	구상금	113,309,680	1심진행중
의정부지방법원	학교법인 광동학원	대한민국	소유권말소등기	110,313,675	1심진행중
대법원	현대해상화재보험(주)	대한민국	구상금	110,196,332	심진행중 (1심패소, 2심기각)
서울고등법원	김OO 외 4명	대한민국	차별구제	110,000,500	2심계류중 (1심일부승소)
대구지방법원 포항지원	현대해상화재보험주식회사	대한민국	구상금	109,240,860	1심진행중
서울중앙지방법원	박OO 외 3명	대한민국	손해배상	105,378,759	1심진행중
의정부지방법원 고양지원	김OO	대한민국	부당이득금	101,640,000	1심진행중
대법원	(주)건우	대한민국	간접비	100,000,000	3심계류중 (1,2심패소)
수원지법 안양지원	임OO	대한민국	부당이득금	100,000,000	1심진행중
청주지방법원 충주지원	(주)타셋의 1명	대한민국	손해배상(기)	100,000,000	1심진행중
서울지방법원	박OO외6인	대한민국	손해배상	100,000,000	1심진행중
대구지법 서부지원	김OO	대한민국	부당이득금	100,000,000	1심진행중
서울고등법원	주식회사 모노시스	대한민국	부당이득금	2,000,000,000	2심진행중 (1심일부패소)
대법원	이지인터넷(주)	대한민국	손해배상청구의 소	1,000,000,000	3심진행중 (1,2심승소)
서울고등법원 (서울중앙지법)	남광건설(주)	대한민국	간접비 청구	633,359,000	2심진행중 (1심일부패소)
부산지방법원	수광중합건설(주) 외 2명	대한민국	공사대금	521,703,400	1심진행중
부산지방법원	주대명이실외 외 2명	대한민국	공사대금	428,395,000	1심진행중
대전지방법원	박OO	대한민국	손해배상	110,000,000	1심진행중

대전지방법원 서산지원	편OO 외 2명	대한민국	손해배상	100,000,000	1심진행중
서울중앙지방법원	이지인터넷(주)	대한민국	손해배상청구의 소	100,000,000	1심진행중
대법원	조OO 외 258명	대한민국 외 1명	부당이득금 반환 등	17,312,625,000	3심 계류 중
서울행정법원	김OO	국토교통부장관	유주택자 처분취소 등	50,000,000	1심 계류 중

② 담보제공자산 : 해당없음

③ 파생상품 내역 : 해당없음

④ 지급보증 : 해당없음

⑤ 중요한 계약 사항 요약 : 해당없음

⑥ 천재지변, 중대한 사고, 파업, 화재 등에 관한 내용과 결과 : 해당없음

⑦ 최소운영수입보장 내역(BTO 등)

- 민간투자사업 중 BTO(수익형 민자사업) 협약에 따라 최소운영수입보장 계약이 존재하는 경우는 9개 사업입니다.

- 최근 3개년간 최소운영수입보장 지급액

(단위: 원)

회계실체	구 분	2018회계연도	2017회계연도	2016회계연도
교특회계	도로계정	258,300,000,000	309,430,000,000	362,686,000,000

- 최소운영수입보장 협약 내용

회계실체	구 분	사업명	완공	보장기간	상세협약내역
교특회계	도로계정	인천국제공항고속도로	2000.11	20년	- 협약수입의 80% 미달분
		천안-논산고속도로	2002.12	20년	- 협약수입의 82% 미달분
		대구-부산고속도로	2006.01	20년	- 협약수입의 77% 미달분
		서울외곽고속도로	2007.12	20년	- 협약수입의 90% 미달분
		부산-울산고속도로	2008.12	30년	- 타인자본원리금 상환보장(30년간)
		서울-춘천고속도로	2009.08	15년	- 1~5년 : 협약수입의 80%미달분 - 6~10년 : 협약수입의 70%미달분 - 11~15년 : 협약수입의 60%미달분 * 50%미만시 미지급
		용인-서울고속도로	2009.06	10년	- 협약수입의 70% 미달분 * 50%미만시 미지급
		인천대교	2009.10	15년	- 협약수입의 80% 미달분
	철도계정	신분당선복선전철 (강남-정자)	2011.10	10년	- 1-5년 : 협약수입의 80%미달분 - 6-10년 : 협약수입의 70%미달분 * 50%미만시 미지급

⑧ 기타 우발부채에 대한 내용, 자원의 유출에 따른 재무적 영향

가. PSO 공익서비스 비용

교통시설특별회계는 철도산업발전기본법 제32조 및 33조에 따라 철도운영자의 공공서비스(공공목적의 운임감면, 벽지노선의 운영 등)제공으로 발생하는 손실을 부담하고 있으며, 이와 관련하여 향후 발생할 비용을 합리적으로 추정할 수 없어 우발상황으로 표시하고 있습니다. 한편, 최근 3개년 간 공공서비스의무 보상비 지급액은 다음과 같습니다.

(단위:원)

구분	지급액
2017년	296,222,000,000
2016년	350,863,000,000
2015년	350,863,000,000

나. 수자원공사에 대한 금융비용 및 채무원금 지원

당 회계연도에 조직개편으로 수자원공사에 대한 금융비용 및 채무원금 지원은 환경부에서 관리하고 있습니다.

다. 지하철 공사에 대한 금융비용 지원

교통시설특별회계는 지하철 부채해소를 위해 지하철 건설당시 발생한 건설비용의 이자지원으로 지자체 재정부담 완화 및 도시철도 운영의 효율성 증대를 위해 '국가와 지방자치단체간 공동합의문(2004.8.5)' 및 '국가와 부산광역시간 공동합의문(2004.9.8)'에 의하여 2005년 이후 건설비의 10%에 대한 이자지원 약정이 있으며, 과거 3개년 지방자치단체에 대한 이자지원 금액은 다음과 같습니다.

(단위:원)

구분	2017년	2016년	2015년
부산광역시	2,039,000,000	2,577,000,000	4,736,000,000
인천광역시	1,074,000,000	1,357,000,000	1,848,000,000
합계	3,113,000,000	3,934,000,000	6,584,000,000

⑨ 자원의 유입가능성이 매우 높은 우발자산 : 해당없음

6. 전기오류수정 및 회계처리방법의 변경

① 중대한 전기오류수정 : 해당없음

② 중대하지 아니한 전기오류수정

국토교통부는 중대하지 아니한 전기오류수정에 대하여 전기오류수정이익(비배분수익) 352,387백만원 및 전기오류수정손실(비배분비용) 1,856,384백만원을 당기 재정운영표에 반영하였습니다.

③ 회계정책 변경 : 해당없음

④ 회계추정의 변경 : 해당없음

7. 순자산조정명세

(단위: 원)

구 분		금 액					
		전기말	증가	감소	조직개편	당기말	
순자산조정 계		(167,528,997,175,544)	4,065,735,149,468	7,974,843,104,604	(1,706,975,078,012)	(173,145,080,208,692)	
투자증권 평가손익	소계	3,393,365,927,711	70,068,105,225	3,781,895,603,694	-	(318,461,570,758)	
	단기투자증권	소계	3,464,416,752,906	-	3,711,677,955,219	-	(247,261,202,313)
		지분증권	3,464,416,752,906	-	3,711,677,955,219	-	(247,261,202,313)
	장기투자증권	소계	(71,050,825,195)	70,068,105,225	70,217,648,475	-	(71,200,368,445)
		지분증권	(71,050,825,195)	70,068,105,225	70,217,648,475	-	(71,200,368,445)
	자산재평가이익		52,856,816,403,399	3,419,115,825,416	3,616,345,691,983	(1,706,975,078,012)	50,952,611,458,820
기타순자산의증감		(223,779,179,506,654)	576,551,218,827	576,601,808,927	-	(223,779,230,096,754)	

8. 기타 재무제표에 중대한 영향을 미치는 사항과 재무제표의 이해를 위하여 필요한 사항

1) 세입·세출외현금 : 해당없음

2) 세입·세출외거래 : 해당없음

3) 자산재평가

(1) 일반유형자산

(단위: 원)

자산 종류	재평가액 추정방법 및 유의적 가정	재평가금액 (A+B-C)	재평가전 장부가액(A)	평가증 (B)	평가감 (C)
토지	해당 시군구의 동일지 목 개별공시지가 산술 평균가액	27,076,040	21,394,440	5,681,600	-
	공시지가	2,060,731,824,063	1,976,399,301,815	782,601,805,048	698,269,282,800
일반유형자산합계		2,060,758,900,103	1,976,420,696,255	782,607,486,648	698,269,282,800

(2) 사회기반시설

(단위: 원)

자산 종류	재평가액 추정방법 및 유의적 가정	재평가금액 (A+B-C)	재평가전 장부가액(A)	평가증 (B)	평가감 (C)
도로	공시지가	1,054,275,291,387	1,359,157,240,728	405,003,589,570	709,885,538,911
철도	공시지가	977,475,446,486	837,858,512,750	322,074,823,240	182,457,889,504
댐	공시지가	54,960,240	2,599,870,500	-	2,544,910,260
공항	공시지가	811,773,777,170	532,821,675,857	281,499,071,518	2,546,970,205
하천	공시지가	1,884,064,769,736	2,742,897,670,524	331,555,039,530	1,190,387,940,318
사회기반시설합계		4,727,644,245,019	5,475,334,970,359	1,340,132,523,858	2,087,823,249,198

2018년말 기준 공정가액(공시지가 물가배수표)과 국유재산대장상의 장부금액 간 차이가 중요하게 발생한 경우에 '18년공시지가, 물가배수표등을 토대로 재평가를 수행하였습니다.

당기에 재평가를 수행한 일반유형자산은 토지이며, 당기에 재평가를 수행한 사회기반시설은 도로, 항만, 댐, 공항, 기타사회기반시설(하천, 상수도, 어항)입니다. 각 사회기반시설은 토지, 건물, 구축물을 포함하고 있습니다.

재평가에 따라 일반유형자산에서 436,553,457,930원 평가증이 발생하여 일반유형자산재평가이익 385,535,043,942원을 순자산변동표에 조정항목으로 인식하였으며, 일반유형자산재평가손실환입 51,018,413,988원 재정운영표상 비배분수익으로 인식하였습니다.

일반유형자산에서 497,984,672,979원 평가감이 발생하여 일반유형자산재평가손실 267,151,203,306원을 재정운영표 상 비배분비용으로 인식하였고 전기 인식한 일반유형자산재평가이익 230,833,469,673원이 당기에 상계되었습니다.

사회기반시설에서 789,308,278,877원 평가증이 발생하여 사회기반시설재평가이익 667,778,895,300원을 순자산변동표에 조정항목으로 인식하였으며, 사회기반시설재평가손실환입 121,511,514,077원을 재정운영표상 비배분수익으로 17,869,500원을 프로그램수익으로 인식하였습니다.

사회기반시설에서 2,692,739,434,115원 평가감이 발생하여 사회기반시설재평가손실 2,279,475,212,758원을 재정운영표 상 비배분비용으로 인식하였고 전기 인식한 사회기반시설재평가이익 413,264,221,357원이 당기에 상계되었습니다.

4) 용자사업(용자보조원가총당금 설정 대상)

(1) 용자사업의 개요

주택도시기금은 무주택 서민과 저소득층에 주거 안정을 위해 용자사업을 수행하고 있습니다. 용자사업은 국가회계기준에 관한 규칙 제 2조에 따른 국가회계실체가 유효이자율보다 낮은 이자율로 제공하는 용자사업을 의미합니다.

(2) 용자조건

용자사업명	사업내용	용자대상	이자율	용자기간
구입	주택 구입자금 지원	무주택 개인 수요자	1.0%~3.2%	2년~30년
전세	주택 전세자금 지원	개인 수요자	1.0%~3.2%	2년~10년
분양주택건설	분양주택 건설 지원	분양주택 건설 사업자	2.0%~3.0%	1년~20년
임대주택건설	임대주택 건설 지원	임대주택 건설 사업자	1.0%~3.0%	5년~45년
재해 주택복구자금	재해 복구 자금지원	재해주택 지원대상자	3.0%	20년
주택개량사업	주택개량 사업지원	주택 개량사업 대상자	2.0%~3.0%	1년~20년
수요자중심형도시재생	도시재생 금융지원	도시재생 용자 수요자	1.5%	5년~15년

(3) 용자사업의 규모

(단위: 원)

구분	금액	
	당기말	전기말
용자금	27,338,481,240,325	24,858,850,073,481
(용자보조원가총당금)	(3,012,077,427,896)	(2,985,218,270,047)
합계	24,326,403,812,429	21,873,631,803,434

- 용자사업 세부 현황

■ 당해연도

(단위: 원)

구분	용자사업명	기초용자금 잔액 (A)	당기증가 (B)	당기감소 (C)	조직개편 (D)	기말용자금잔액 (D=A+B-C+D)	(용자보조 원가총당금)
주택도시기금	구입	2,802,556,828,307	14,757,696,888	381,690,433,197	-	2,435,624,091,998	(109,239,388,854)
주택도시기금	전세	6,588,694,982,516	2,766,186,035,670	1,253,211,677,430	-	8,101,669,340,756	(262,529,791,066)
주택도시기금	분양주택건설	1,043,102,555,076	35,797,879,524	154,634,263,291	-	924,266,171,309	(86,617,422,143)
주택도시기금	임대주택건설	14,390,152,264,710	1,378,093,232,756	376,293,024,824	-	15,391,952,472,642	(2,538,093,097,256)
주택도시기금	재해주택복구자금	738,271,070	3,035,990,000	253,656,390	-	3,520,604,680	(189,290,987)
주택도시기금	주택개량사업	24,607,171,802	328,457,806,334	1,460,205,398	-	351,604,772,738	(12,358,501,143)
주택도시기금	수요자중심형도시재생	8,998,000,000	120,845,786,202	-	-	129,843,786,202	(3,049,936,447)
	합계	24,858,850,073,481	4,647,174,427,374	2,167,543,260,530	-	27,338,481,240,325	(3,012,077,427,896)

■ 직전연도

(단위: 원)

구분	용자사업명	기초용자금 잔액 (A)	당기증가 (B)	당기감소 (C)	조직개편 (D)	기말용자금 잔액 (D=A+B-C+D)	(용자보조 원가총당금)
주택도시기금	구입	3,288,139,515,019	38,873,301,117	524,455,987,829	-	2,802,556,828,307	(144,726,036,616)
주택도시기금	전세	7,268,831,846,010	1,502,859,034,109	2,182,995,897,603	-	6,588,694,982,516	(242,757,121,918)
주택도시기금	분양주택건설	1,238,210,946,190	23,026,443,020	218,134,834,134	-	1,043,102,555,076	(104,352,185,943)
주택도시기금	임대주택건설	12,736,718,853,244	2,258,661,922,450	605,228,510,984	-	14,390,152,264,710	(2,491,959,964,805)
주택도시기금	재해주택복구자금	690,697,940	128,180,000	80,606,870	-	738,271,070	(84,934,127)
주택도시기금	주택개량사업	11,482,148,432	14,763,160,060	1,638,136,690	-	24,607,171,802	(1,117,308,887)
주택도시기금	수요자중심형도시재생	-	8,998,000,000	-	-	8,998,000,000	(220,717,751)
	합계	24,544,074,006,835	3,847,310,040,756	3,532,533,974,110	-	24,858,850,073,481	(2,985,218,270,047)

(4) 용자보조비용

(단위: 원)

구분	당기	전기
용자보조비용	361,657,235,316	285,865,796,963

(5) 그밖에 중요하다고 판단한 사항 : 해당없음

5) 사회보험사업 : 해당없음

6) 정부조직 개편

(1) 이관하는 자산, 부채 및 순자산

국토교통부는 정부조직 개편과 관련하여 정부조직법의 개정 에 따라 2018년 6월 8일자로 환경부로 수자원의 보전·이용 및 개발에 관한 사무를 이관하였습니다.

○ 이관 직무 현황

대 상	이관 직무	관련법령
환경부	수자원의 보전 · 이용 및 개발에 관한 사무	정부조직법 부칙 제2조

[이관내역 요약]

기준일 : 2018년 6월 8일

(단위 : 원)

	합계	환경부
I. 자산	4,950,910,531,370	4,950,910,531,370
1. 유동자산	4,479,041,410	4,479,041,410
2. 일반유형자산	323,547,825,407	323,547,825,407
3. 사회기반시설	4,619,209,444,128	4,619,209,444,128
4. 무형자산	3,569,466,425	3,569,466,425
5. 기타비유동자산	104,754,000	104,754,000
II. 부채	1,744,845,546	1,744,845,546
1. 장기차입부채	1,491,888,574	1,491,888,574
2. 장기충당부채	252,956,972	252,956,972
III. 순자산	4,949,165,685,824	4,949,165,685,824
1. 기본순자산	91,746,223,888	91,746,223,888
2. 적립금 및 잉여금	3,150,444,383,924	3,150,444,383,924
3. 순자산조정	1,706,975,078,012	1,706,975,078,012

[부처별 세부 이관내역]

(단위 : 원)

계 정 과 목	환경부	
자산		
I.유동자산		4,479,041,410
1. 기타유동자산		4,479,041,410
II.일반유형자산		323,547,825,407
1. 토지		131,533,488,297
2. 건물	56,850,640,124	
건물감가상각누계액	7,310,802,973	49,539,837,151
3. 구축물	104,224,140,782	
구축물감가상각누계액	22,691,280,557	81,532,860,225
4. 기계장치	72,045,519,989	
기계장치감가상각누계액	39,851,546,171	32,193,973,818
5. 집기·비품·차량운반구	43,041,487,482	
집기·비품·차량운반구감가상각누계액	23,787,019,690	19,254,467,792
6. 기타일반유형자산	9,111,314,721	
기타일반유형자산감가상각누계액	5,630,748,927	3,480,565,794
7. 건설중인일반유형자산		6,012,632,330
III.사회기반시설		4,619,209,444,128
1. 도로	3,024,464,600	
도로감가상각누계액	1,079,531,453	1,944,933,147
2. 댐	6,837,962,220,366	
댐감가상각누계액	877,571,095,407	
댐사용수익권	3,158,665,407,685	2,801,725,717,274
4. 하천		46,744,044,378
하천감가상각누계액		33,315,941,846
5. 상수도		8,663,944,307,659
상수도감가상각누계액		3,563,551,070,804
상수도사용수익권		3,298,702,545,680
3. 건설중인사회기반시설		420,000,000
IV.무형자산		3,569,466,425
1. 소프트웨어		3,569,466,425
V.기타비유동자산		104,754,000
1. 기타의기타비유동자산		104,754,000
자산계		4,950,910,531,370
부채		
I.장기차입부채		1,491,888,574
1. 장기차입금		1,491,888,574
II.장기충당부채		252,956,972
1. 퇴직급여충당부채		252,956,972
부채계		1,744,845,546
순자산		
I.기본순자산		91,746,223,888
II.적립금 및 잉여금		3,150,444,383,924
III.순자산조정		1,706,975,078,012
순자산계		4,949,165,685,824
부채와순자산계		4,950,910,531,370

(2) 이관하는 순자산 구성내역

[이관부처 : 환경부]

기준일 : 2018년 6월 8일

(단위: 원)

	기본순자산	적립금및잉여금	순자산조정	합계
I. 직접 귀속 순자산	-	-	1,706,975,078,012	1,706,975,078,012
1. 투자증권평가손익	-	-	-	-
2. 파생상품평가손익	-	-	-	-
3. 자산재평가이익	-	-	1,706,975,078,012	1,706,975,078,012
4. 기타순자산의증감	-	-	-	-
II. 기본순자산 이관액	-	-	-	-
(기본순자산 안분비율 : %)	-	-	-	-
III. 적립금및잉여금 이관액	-	9,699,811,518,149	-	9,699,811,518,149
IV. 순자산 이관액	-	9,699,811,518,149	1,706,975,078,012	11,406,786,596,161

[이관내역 요약]

기준일 : 2018년 1월 1일

(단위 : 원)

	합계	환경부
I. 자산	-	-
II. 부채	-	-
III. 순자산	-	-
1. 기본순자산	(91,746,223,888)	(91,746,223,888)
2. 적립금 및 잉여금	(3,150,444,383,924)	(3,150,444,383,924)
3. 순자산조정	3,242,190,607,812	3,242,190,607,812

기준일 : 2018년 6월 8일

(단위 : 원)

	합계	
I. 자산	-	-
II. 부채	-	-
III. 순자산	-	-

[부처별 세부 이관내역]

(단위 : 원)

계 정 과 목	환경부
자산	
자산계	-
부채	
부채계	-
순자산	
I. 기본순자산	(91,746,223,888)
II. 적립금 및 잉여금	(3,150,444,383,924)
III. 순자산조정	3,242,190,607,812
순자산계	-
부채와순자산계	-

(4) 이관받는 순자산 구성내역

[이관부처 : 환경부]

기준일 : 2018년 6월 8일

(단위: 원)

	기본순자산	적립금및잉여금	순자산조정	합계
I. 직접 귀속 순자산	-	-	-	-
1. 투자증권평가손익	-	-	-	-
2. 파생상품평가손익	-	-	-	-
3. 자산재평가이익	-	-	-	-
4. 기타순자산의증감	-	-	-	-
II. 기본순자산 이관액	-	-	-	-
III. 적립금및잉여금 이관액	-	-	-	-
IV. 순자산 이관액	-	-	-	-

(5) 이관하는 사업 관련 프로그램 총원가 및 프로그램수익 : 해당없음

[이관부처 : 국토교통부]

이관 전 : 2018년 1월 1일부터 2018년 6월 7일까지
 이관 후 : 2018년 6월 8일부터 2018년 12월 31일까지

	합계	이관 전	이관 후
I. 프로그램총원가	5,649,411,581,283	-	5,649,411,581,283
1. 상하수 및 토양지하수 관리	2,569,076,281,919	-	2,569,076,281,919
2. 수질보전 및 관리	468,936,816,445	-	468,936,816,445
3. 자원순환사회 형성 촉진	18,387,353,674	-	18,387,353,674
4. 자원순환기반 구축	175,534,377,631	-	175,534,377,631
5. 기후변화대응 및 대기보전	1,803,000,000	-	1,803,000,000
6. 기후변화대응 및 대기보전	2,853,148,360	-	2,853,148,360
7. 기후변화대응 및 대기보전	6,363,618,754	-	6,363,618,754
8. 기후변화대응 및 대기보전	813,366,200,415	-	813,366,200,415
9. 기후변화대응 및 대기보전	650,591,610	-	650,591,610
10. 기후변화대응 및 대기보전	1,160,000,000	-	1,160,000,000
11. 자연환경, 생물자원 보전	583,492,007,864	-	583,492,007,864
12. 환경보전기반육성	594,589,610,310	-	594,589,610,310
13. 국토교통정보화	1,975,118,600	-	1,975,118,600
14. 용수공급및개발	243,301,349,095	-	243,301,349,095
15. 수자원정책	4,944,269,579	-	4,944,269,579
16. 댐건설 및 댐치수능력 증대	105,304,960,920	-	105,304,960,920
17. 하천관리 및 홍수예보	24,248,753,960	-	24,248,753,960
18. 산업단지개발지원	16,648,000,000	-	16,648,000,000
19. 환경행정 지원	169,000,000	-	169,000,000
20. 환경행정지원	1,978,904,057	-	1,978,904,057
21. 회계기금간거래(전출금)	14,628,218,090	-	14,628,218,090
II. 프로그램수익	29,710,416,626	-	29,710,416,626
1. 상하수 및 토양지하수 관리	8,079,545,811	-	8,079,545,811
2. 수질보전 및 관리	3,238,342,020	-	3,238,342,020
3. 자원순환사회 형성 촉진	1,711,236,152	-	1,711,236,152
4. 자원순환기반 구축	1,813,950,440	-	1,813,950,440
5. 기후변화대응 및 대기보전	2,916,955,206	-	2,916,955,206

6.자연환경, 생물자원 보전	48,962,498	-	48,962,498
7.환경보전기반육성	11,898,669,679	-	11,898,669,679
8.환경행정 지원	2,754,820	-	2,754,820
III. 프로그램순원가	5,619,701,164,657	-	5,619,701,164,657
1.상하수 및 토양지하수 관리	2,560,996,736,108	-	2,560,996,736,108
2.수질보전 및 관리	465,698,474,425	-	465,698,474,425
3.자원순환사회 형성 촉진	16,676,117,522	-	16,676,117,522
4.자원순환기반 구축	173,720,427,191	-	173,720,427,191
5.기후변화대응 및 대기보전	1,803,000,000	-	1,803,000,000
6.기후변화대응 및 대기보전	810,449,245,209	-	810,449,245,209
7.기후변화대응 및 대기보전	2,853,148,360	-	2,853,148,360
8.기후변화대응 및 대기보전	1,160,000,000	-	1,160,000,000
9.기후변화대응 및 대기보전	6,363,618,754	-	6,363,618,754
10.기후변화대응 및 대기보전	650,591,610	-	650,591,610
11.자연환경, 생물자원 보전	583,443,045,366	-	583,443,045,366
12.환경보전기반육성	582,690,940,631	-	582,690,940,631
13.국토교통정보화	1,975,118,600	-	1,975,118,600
14.용수공급및개발	243,301,349,095	-	243,301,349,095
15.수자원정책	4,944,269,579	-	4,944,269,579
16.댐건설 및 댐치수능력 증대	105,304,960,920	-	105,304,960,920
17.하천관리 및 홍수에보	24,248,753,960	-	24,248,753,960
18.산업단지개발지원	16,648,000,000	-	16,648,000,000
19.환경행정 지원	166,245,180	-	166,245,180
20.환경행정지원	1,978,904,057	-	1,978,904,057
21.회계기금간거래(전출금)	14,628,218,090	-	14,628,218,090

7) 기타 사항 : 해당없음

제3장 필수보충정보

1. 유산자산의 종류, 수량 및 관리상태

① 유산자산의 종류, 수량 및 관리상태

구분	단위	당기말(2018.12.31)	당기말(2017.12.31)
급수탑	개소	9	9
간이역	개소	6	6
철도 터널, 교량 등	개소	6	5
보호구역	제곱미터	924,158	924,158

○ 철도관련 문화재 중 국토교통부 소관 국유재산은 총 20개소가 있습니다.

- 급수탑(9개소) : 삼척시 도계역, 영동군 추풍령역, 논산시 연산역, 영천시 영천역, 밀양시 삼랑진역, 원주역, 연천역, 안동역, 함평 구 학다리역 등의 급수탑
- 간이역(6개소) : 대구 구 반야월역사, 삼척 구 도경리역, 대구 구 동촌역사, 문경 구 불정역사, 삼척 구 하고사리역사, 경의선 구 장단역사
- 기타 (6개소) : 영동 노근리 쌍굴다리, 밀양 상동터널, 칠곡 구 왜관터널, 한강 철도교, 경의선 장단역 죽음의 다리, 군산내항철도

○ 급수탑은 현재 사용하지 않고 있으며, 반야월역사와 동촌역사는 작은 도서관으로 운영중입니다. 기타 유산자산의 경우 관습도로 등으로 사용중입니다.

○ 각 보호구역은 지자체의 문화공보실, 문화체육과, 문화관광과가 유지보수를 담당하고 있습니다.

○ 보호구역 중 국토교통부 소관은 총 924,158제곱미터입니다.

② 유산자산취득비 및 유산자산수선유지비

(단위: 원)

구분	당기	전기
유산자산취득비	9,362,267,300	552,274,662,726

2. 연금보고서 : 해당없음

3. 보험보고서 : 해당없음

4. 사회보험보고서 : 해당없음

5. 국세징수활동표 : 해당없음

6. 총잉여금 · 재정운영결과조정표

		2018
I. 총잉여금(*)		(22,397,251,097,210)
II. 차이항목		6,843,354,888,153
1. 자산·부채의 증감		16,722,074,618,794
(1) 현금및현금성자산 증가(감소)		(46,183,657,843)
(2) 금융상품의 증가(감소)		(34,800,000,000)
(3) 투자증권의 증가(감소)		4,157,702,811,419
(4) 대여금의 증가(감소)		15,267,210,193,991
(5) 일반유형자산의 증가(감소)		254,128,131,614
(6) 사회기반시설의 증가(감소)		497,364,572,375
(7) 무형자산의 증가(감소)		3,197,056,681
(8) 기타자산의 증가(감소)		1,864,521,430,010
(9) 국공채의 감소(증가)		(3,850,121,909,000)
(10) 차입금의 감소(증가)		(2,874,645,206,765)
(11) 기타부채의 감소(증가)		1,483,701,196,312
2. 발생주의 기간수익·비용 차이		(7,374,934,682,924)
(1) 부담금수익 차이		174,210,446,830
(2) 제재금수익 차이		52,424,645,017
(3) 재회및용역제공수익 차이		4,030,969,653
(4) 이자수익 차이		177,749,112,600
(5) 기타수익 차이		228,662,861,648
(6) 퇴직급여 차이		(1,834,155,210)
(7) 이자비용 차이		(320,875,667,612)
(8) 감가상각비 차이		(5,302,649,474,129)
(9) 대손상각비 차이		(125,326,884,364)
(10) 기타이전비용 차이		(361,657,235,316)
(11) 평가손실 차이		(1,899,669,302,041)
(12) 기타비용 차이		-
3. 전기 결산상 잉여금 세입이입액		(951,260,124,230)
4. 순자산변동		(1,552,534,923,487)

(단위 : 원)

2017

(20,029,143,356,840)

(4,693,429,467,664)

14,512,310,175,234

492,417,896,558

187,000,000,000

3,363,631,676,682

11,284,678,956,966

(914,098,889,381)

13,029,225,640,365

12,166,275,388

(2,712,777,854,812)

(5,444,513,090,000)

(5,236,042,226,924)

450,621,790,392

(8,046,519,419,031)

(59,357,642,326)

(4,509,737,984)

(579,050,222)

208,920,106,690

190,607,462,714

(10,185,243,840)

(225,965,351,410)

(5,171,853,846,230)

(141,103,898,396)

(285,865,796,963)

(2,546,626,416,064)

(5,000)

(1,154,440,395,380)

(10,004,779,828,487)

2018

(1) 부담금수익	(606,619,072,680)
(2) 제재금수익	(18,709,692,060)
(3) 기타비교환수익	(2,171,679,310)
(4) 무상이전수입	(17,896,365,214,770)
(5) 기타재원조달	(42,691,976,880)
(6) 무상이전지출	17,614,237,122,113
(7) 기타재원이전	437,705,000,000
(8) 기타순자산의 증감	(1,037,919,409,900)

III. 재정운영결과(I + II)

(15,553,896,209,057)

(단위 : 원)

2017

(715,244,202,170)

(16,181,725,550)

(133,915,900)

(25,036,766,789,533)

(134,204,781,350)

17,080,668,698,849

461,326,000,000

(1,644,243,112,833)

(24,722,572,824,504)

(*) 총잉여금

(단위: 원)

	2018	2017
I. 일반회계	(20,489,638,037,450)	(19,213,255,604,080)
(1) 세입	84,405,384,180	193,474,795,770
(2) 세출	(20,574,043,421,630)	(19,406,730,399,850)
II. 특별회계	(1,907,613,059,760)	(815,887,752,760)
1. 기타특별회계	(1,907,613,059,760)	(815,887,752,760)
(1) 세입	17,938,089,961,540	16,165,680,082,650
(2) 세출	(19,845,703,021,300)	(16,981,567,835,410)
III. 기금	-	-
(1) 수입	69,581,254,807,097	66,793,251,143,720
(2) 지출	(69,581,254,807,097)	(66,793,251,143,720)
IV. 총잉여금(I + II + III)	(22,397,251,097,210)	(20,029,143,356,840)

7. 수익 · 비용 성질별 재정운영표

(단위: 원)

	2018	2017
I. 프로그램총원가	19,860,600,218,768	18,504,280,848,876
1. 인건비	46,624,177,361	58,047,427,535
2. 복리후생비	5,041,242,952	6,122,063,300
3. 소모품비	55,972,955,275	77,072,598,814
4. 인쇄비	801,736,480	1,624,093,470
5. 광고선전비	121,550,000	22,783,200
6. 지급수수료	447,783,227,173	443,519,842,931
7. 세금과공과	122,178,469,384	115,034,000,864
8. 수도광열비	34,186,756,690	31,696,374,628
9. 지급보험료	794,069,798	806,418,398
10. 피복비와급량비	861,463,150	775,459,490
11. 교육훈련비	1,198,312,604	735,887,920
12. 지급임차료	5,553,313,219	8,196,436,520
13. 유류비	2,536,647,328	2,551,731,127
14. 수선유지비	1,419,311,118,011	1,327,341,216,648
15. 여비교통비	4,604,974,924	5,883,833,880
16. 업무추진비	1,004,201,877	1,024,962,593
17. 외주용역비	438,184,685,784	329,615,094,358
18. 보전비	29,303,185,160	25,796,828,220
19. 출연비	4,273,210,414,000	6,328,725,000,000
20. 보조비	5,475,667,983,244	4,659,731,416,412
21. 기타이전비용	502,101,034,323	377,818,665,679
22. 감가상각비	4,109,417,421,668	1,970,279,676,265
23. 대손상각비	116,023,783,116	114,708,112,435
24. 이자비용	2,625,245,081,295	2,460,348,776,228
25. 연구개발비	138,016,519,112	140,740,891,114
26. 기타비용	4,855,894,840	16,061,256,847
II. 프로그램수익	3,232,989,665,827	2,737,490,426,139
1. 재화및용역제공수익	62,402,830,965	45,128,486,396
2. 이자수익	2,607,766,557,819	2,423,978,684,734

(단위: 원)

	2018	2017
3.기타수익	562,820,277,043	268,383,255,009
III. 관리운영비	368,255,376,911	366,156,256,115
1. 인건비	281,710,841,953	278,454,229,715
2. 복리후생비	47,619,014,788	44,590,787,520
3. 소모품비	5,809,112,270	5,772,903,816
4. 인쇄비	1,774,682,830	2,273,320,940
5. 광고선전비	30,095,850	4,847,150
6. 지급수수료	1,329,311,027	2,475,867,082
7. 세금과공과	4,384,931,950	3,728,826,250
8. 수도광열비	1,119,409,042	935,766,679
9. 지급보험료	98,068,840	86,711,838
10. 피복비와급량비	400,592,763	305,054,854
11. 교육훈련비	680,647,130	795,454,390
12. 지급임차료	934,037,179	730,176,298
13. 유류비	208,685,459	228,277,807
14. 수선유지비	1,453,900,080	3,318,539,171
15. 여비교통비	6,088,232,784	6,174,605,471
16. 업무추진비	3,723,751,481	3,372,962,841
17. 외주용역비	4,777,399,378	6,467,729,336
18. 보전비	18,550,000	25,733,611
19. 보조비	729,318,810	520,607,860
20. 감가상각비	4,505,647,297	4,859,964,676
21. 연구개발비	859,146,000	1,033,888,810
IV. 비배분비용	5,225,905,492,401	10,977,511,856,906
1. 인건비	169,351,196	-
2. 소모품비	360,000	320,456
3. 지급수수료	1,100,973,069	1,176,939,283
4. 세금과공과	18,096,851,840	21,213,065,946
5. 보전비	246,773	30,062,474
6. 기타이전비용	8,915	1,013,874

(단위: 원)

	2018	2017
7.감가상각비	1,188,726,405,164	3,196,714,205,289
8.대손상각비	9,303,101,248	26,395,785,961
9.이자비용	29,865,828,748	34,797,734,385
10.평가손실	1,899,669,302,041	2,546,626,416,064
11.자산처분손실	2,043,336,265	844,790,004
12.기타비용	2,076,929,727,142	5,149,711,523,170
V.비배분수익	6,082,634,373,273	2,246,349,958,399
1.재화및용역제공수익	43,089,193,788	58,057,432,530
2.이자수익	317,234,088,723	213,457,239,122
3.자산처분이익	3,651,473,733,583	393,876,375,657
4.기타수익	2,070,837,357,179	1,580,958,911,090
VI.재정운영순원가 (I - II + III + IV - V)	16,139,137,048,980	24,864,108,577,359
VII.비교환수익 등	585,240,839,923	141,535,752,855
1.부담금수익	34,879,839,923	32,985,992,249
2.기타비교환수익	-	13,303,631,156
3.기타재원조달및이전	550,361,000,000	95,246,129,450
VIII.재정운영결과 (VI - VII)	15,553,896,209,057	24,722,572,824,504

8. 그 밖에 재무제표에는 반영되지 아니하였으나 중요하다고 판단되는 정보

1) 감가상각대체 사회기반시설

감가상각대체 사회기반시설이란 관리·유지 노력에 따라 취득 당시의 용역 잠재력을 그대로 유지할 수 있는 사회기반시설로서 감가상각하지 않고, 관리·유지에 투입되는 비용으로 감가상각비를 대체할 수 있는 자산을 말함. (국가회계기준 제38조 제2항)

가. 국가하천시설 중 제방

감가상각대체 사회기반시설 종류 및 규모

- 종류 : 63개 국가하천
- 규모 : 국가하천 연장 3,010km

감가상각대체 사회기반시설의 상태평가기준, 최소유지등급, 상태평가결과

(1) 상태평가기준

- 하천제방의 상태평가는 일상적인 육안점검, 「시설물의 안전관리에 관한 특별법」에 따른 정밀점검 및 정밀안전진단을 통해 상태를 평가하고 있다.
- 일상적인 육안점검은 해빙기, 우기철 전·후, 대규모 홍수이후 등 하천관리청이 필요하다고 판단되는 시기에 육안점검을 실시하고, 대부분 즉각적인 보수·보강을 시행하고 있다.
- 또한, 「시설물의 안전관리에 관한 특별법」에 따른 정밀점검은 통상 2년, 정밀안전진단은 통상 5년 주기로 전문 용역업체가 실시하는 점검으로, 시특별의 상태평가기준에 따라 보수·보강을 시행하고 있다.

<상태평가기준(시특법 시행령 별표 3의3)>

상태	시설물 상태
A(우수)	문제점이 없는 최상의 상태
B(양호)	보조부재에 경미한 결함이 발생하였으나, 기능 발휘에는 지장이 없으며, 내구성 증진을 위하여 보수가 필요한 상태
C(보통)	주요부재에 경미한 결함 또는 보조부재에 광범위한 결함이 발생하였으나, 전체적인 시설물의 안전에는 지장이 없으며, 주요부재에 내구성, 기능성 저하 방지를 위한 보수가 필요하거나 보조부재에 간단한 보강이 필요한 상태
D(미흡)	주요부재에 결함이 발생하여 긴급한 보수·보강이 필요하며 사용제한 여부를 결정하여야 하는 상태
E(불량)	주요부재에 발생한 심각한 결함으로 인하여 시설물의 안전에 위험이 있어 즉각 사용을 금지하고 보강 또는 개축을 하여야 하는 상태

(2) 최소유지등급

- 하천제방의 일상적인 유지보수 수준에서는 B등급 이상, 보수공사가 필요한 수준에서는 C등급 이상을 최소등급으로 유지하고 있다.

(3) 상태평가결과

- 63개 국가하천 하천시설의 상태평가 및 유지·보수는 소관 하천관리청에서 제방별로 관리하고 있다.(5대강 치수시설:국토관리청, 5대강 친수시설 및 5대강 외 치수시설:지자체)

예산 및 실제 수선유지비

- 하천제방을 감가상각 대체 사회기반시설을 최소등급 이상으로 유지하기 위해 최근 5년('14~'18년) 평균 1,580억원 수준의 하천 유지·보수 예산을 투입하여 관리하였으며,
- 보다 체계적이고 효율적 하천시설 유지관리를 위해 적극 노력하고 있으나, '15년 이후부터 매년 유지관리비가 축소되는 실정입니다.

<국가하천 유지보수 비용>

(단위 : 백만원)

연도	국비	
	예산	실제
합 계	792,439	779,242
2018	142,953	140,843
2017	141,000	138,796
2016	155,800	154,139
2015	162,189	158,302
2014	190,497	185,162

나. 도로 포장물

국토교통부는 일반국도의 구성물로서 도로포장 일반국도 13,983km중 관리구간 11,674km에 대하여 감가상각대체방안을 적용하였습니다. 도로포장의 유지보수를 위하여 PMS(Pavement management system)를 활용하고 있어 사회기반시설관리시스템의 요구 사항을 모두 충족하였습니다.

도로포장은 유지보수 결정 흐름도에 의하여 포장의 상태를 유지관리하고 있으며, 도로포장관리시스템을 통하여 관리하고 있으며, 기타 도로구조물에 대하여는 도로관리통합시스템(HMS)을 통하여 관리하고 있습니다.

□ 감가상각대체 사회기반시설의 종류 및 규모

- 종류 : 관리 중인 도로포장 연장은 11,674km의 구조물

□ 감가상각대체 사회기반시설의 상태등급기준, 상태평가기준, 상태평가 결과

(1) 상태등급기준

- 국토교통부는 일반국도의 포장상태를 결정하기 위해 포장결함상태 (Visual index, VI) 등급을 사용하고 있다. 포장결함상태(VI) 등급은 1~7등급의 범위에 있습니다.
- 포장결함상태(VI) 등급은 노명의 포장 결함 자료를 바탕으로 500m에 대한 균열, 소성변형 깊이 자료의 파손 수준에 따라 3등급으로 분류하고, 소파보수는 보수 면적을 고려하여 노면 파손의 종류별로 분포 면적을 백분율로 계산하여 (표 1)에 따라 포장 파손의 등급을 결정합니다.

〈표 1〉 포장결함상태 등급(VI) 결정 흐름도

소성변형 깊이(mm)	균열률(%)	Low (< 5)	Medium (5 ~ 15)	High (> 15)
	Low (< 10)		1	2
Medium (10 ~ 20)		3	4	5
High (> 20)		5	6	7

소파보수, 포트홀 면적이 10% 이상이면 1등급 상향 조정
최대 VI 등급은 7등급으로 한다.

VI 등급범위 (1~7등급)

(2) 상태평가기준

- 국토교통부는 일반국도의 포장파손 상태에 따라 우선보수가 필요한 구간을 대상으로 보수공법을 결정하고, 잔여구간에 대하여 경제성 분석을 실시하여 우선순위를 결정하여 적정수준의 포장상태를 유지하도록 하고 있습니다.
- 일반국도의 포장파손 상태에 따라 우선보수가 필요한 구간을 대상으로 보수공법을 결정하고, 잔여구간에 대하여 경제성 분석을 실시하여 우선순위를 결정하여 적정수준의 포장상태를 유지하도록 하고 있습니다. 도로포장의 최종유지보수는 보수공법결정체계 흐름도에 의하여 결정됩니다.

(3) 최소유지등급

- 일반국도 포장의 유지보수가 필요한 수준은 포장결함상태 등급(VI) 3등급 이상을 최소등급으로 유지하고 있다.

(4) 상태평가 결과

- 일반국도의 관리구간(11,674km) 중 매년 5,215km(2차로환산)에 대하여 조사대상구간을 선정하여 포장결함상태 등급을 결정하고, 상세조사구간에 대하여 포장의 지지력, 포장의 두께 등 포장의 구조적·기능적 상태를 조사하고 있습니다.

□ 예산 및 실제 수선유지비

- 국토교통부는 감가상각대체 사회기반시설을 유지관리하기 위하여 최근 5개년도의 추정 수선유지비와 실제 지출된 수선유지비의 내역은 다음과 같습니다. 수선유지비는 일상적 수선유지 및 도로 재포장 등과 같은

원상을 회복시키거나 기능유지 또는 개선하기 위한 지출도 포함하고 있습니다.

(단위 : 백만원)

연도	예산액	지출액
합 계	6,994,726	6,679,689
2018	1,544,363	1,518,374
2017	1,517,543	1,454,843
2016	1,418,643	1,407,883
2015	1,388,450	1,257,228
2014	1,125,727	1,041,359

다. 고속국도 포장물

한국도로공사는 고속도로의 구성물로서 도로포장 4,767km 중 관리구간 4,151km에 대하여 감가상각 대체방안을 적용하였습니다. 도로포장의 유지보수를 위하여 PMS(Pavement management system)를 활용하고 있어 사회기반시설관리시스템의 요구 사항을 모두 충족하였습니다.

고속도로 도로포장은 포장유지보수 결정 흐름도에 의하여 포장의 상태를 유지관리하고 있으며, 기타 도로구조물에 대하여는 도로통합플랫폼을 통하여 관리하고 있습니다.

□ 감가상각대체 사회기반시설의 종류 및 규모

- 종류 : 관리 중인 도로포장 연장은 4,151km

□ 감가상각대체 사회기반시설의 상태등급기준, 상태평가기준, 상태평가 결과

(1) 상태등급기준

- 한국도로공사는 고속도로의 포장상태를 결정하기 위해 포장상태지수 HPCI(highway Pavement Condition Index)를 사용하고 있다. 포장상태지수 등급은 1~7등급의 범위에 있습니다.
- 포장상태지수 등급은 포장상태 조사 및 분석 자료를 바탕으로 포장상태에 따라 따라 7등급으로 분류하고 (표 1)에 따라 포장 파손의 등급을 결정합니다.

〈표 1〉 포장상태지수(HPCI) 평가표

등급	HPCI	상태	대응책
1등급	5.00이하~4.00초과	매우 우수	Do nothing
2등급	4.00이하~3.50초과	우수	예방적 보수
3등급	3.50이하~3.25초과	다소 우수	필요시 수선유지
4등급	3.25이하~3.00초과	보통	수선유지
5등급	3.00이하~2.50초과	다소 불량	필요시 개량
6등급	2.50이하~2.00초과	불량	개량
7등급	2.00이하	매우 불량	우선 개량

(2) 상태평가기준

- 한국도로공사는 고속도로의 포장과손 등급에 따라 보수공법별 사업대상 구간을 산정하고 HPCI, 공용년수, 교통량 등 지표별 가중치를 통하여 우선순위를 결정하여 적정수준의 포장상태를 유지하도록 하고 있습니다.

(3) 최소유지등급

- 고속도로는 포장상태가 양호한 포장상태등급 1~4등급 구간을 전체 관리구간의 95% 이상으로 유지하고 있습니다.

(4) 상태평가 결과

- 고속도로 관리구간에 대하여 조사대상구간을 선정하여 평탄성(IRI), 표면손상(SD), 소성변형(RD) 조사 결과에 따라 포장상태지수(HPCI) 등급을 결정하고 있습니다.

□ 포장 개량 예산 및 지출액

- 한국도로공사는 고속도로 포장을 유지관리하기 위하여 최근 6개년도의 포장에 투입된 개량 예산은 다음과 같습니다. 포장 개량 예산은 일상적 기능 유지를 위한 도로보수비와 도로 재포장 등과 같은 기능을 회복 시키기 위한 개량예산을 포함하고 있습니다.

(단위 : 백만원)

연도	예산액	지출액
2018	227,768	215,125
2017	167,829	153,317
2016	183,516	165,214
2015	146,406	132,807
2014	115,790	112,581
2013	144,857	139,760

2) 하천 토지 중 가격평가 제외대상 자산 : 해당없음

3) 국유재산 위탁개발사업 현황 : 해당없음

제4장 부속명세서

1. 현금및현금성자산명세서

(단위: 원)

계정과목	구분	금액	
		당기말	전기말
합계		1,395,171,867,173	1,441,355,525,016
국고금	소계	1,395,171,867,173	1,441,355,525,016
	금고은행국가예금	1,351,713,925,167	1,441,252,124,916
	국고예금	90,827,658	103,400,100
	기타국고금	43,367,114,348	-

2. 금융상품명세서

(단위: 원)

계정과목	구분	금액	
		당기말	전기말
합계		152,200,000,000	187,000,000,000
단기금융상품	소계	152,200,000,000	139,000,000,000
	정기예금	152,200,000,000	139,000,000,000
장기금융상품	소계	-	48,000,000,000
	정기예금	-	48,000,000,000

3. 단기투자증권명세서

(단위: 원)

구 분	당기말	전기말
합계	36,646,595,394,213	39,821,963,091,625
지분증권	36,646,595,394,213	39,821,963,091,625

1) 채무증권명세서 : 해당없음

2) 지분증권 및 기타단기투자증권명세서

구 분		취득가액		장부
		당기말	전기말	당기말
합계		36,893,856,596,526	36,357,546,338,719	36,646,595,394,213
지분증권	소계	36,893,856,596,526	36,357,546,338,719	36,646,595,394,213
	주식	36,893,856,596,526	36,357,546,338,719	36,646,595,394,213

(단위: 원)

가액	투자증권 평가손익 (누계)		투자증권 감액손실 (누계)	
	당기말	전기말	당기말	전기말
39,821,963,091,625	(247,261,202,313)	3,464,416,752,906	-	-
39,821,963,091,625	(247,261,202,313)	3,464,416,752,906	-	-
39,821,963,091,625	(247,261,202,313)	3,464,416,752,906	-	-

4. 장기투자증권명세서

(단위: 원)

구 분	당기말	전기말
합계	56,879,476,467,916	53,258,233,457,554
채무증권	130,000,000,000	130,000,000,000
지분증권	56,749,476,467,916	53,128,233,457,554

1) 채무증권명세서

구 분	취득가액		장부
	당기말	전기말	당기말
합계	130,000,000,000	130,000,000,000	130,000,000,000
회사채	130,000,000,000	130,000,000,000	130,000,000,000

2) 지분증권 및 기타장기투자증권명세서

구 분	취득가액		장부	
	당기말	전기말	당기말	
합계	56,820,676,836,361	53,199,284,282,749	56,749,476,467,916	
지분증권	소계	56,820,676,836,361	56,749,476,467,916	
	주식	2,458,429,546,220	2,388,429,549,608	2,387,229,177,775
	출자금	54,362,247,290,141	50,810,854,733,141	54,362,247,290,141

(단위: 원)

가액	투자증권 평가손익 (누계)		투자증권 감액손실 (누계)	
	당기말	전기말	당기말	전기말
130,000,000,000	-	-	-	-
130,000,000,000	-	-	-	-

(단위: 원)

가액	투자증권 평가손익 (누계)		투자증권 감액손실 (누계)	
	당기말	전기말	당기말	전기말
53,128,233,457,554	(71,200,368,445)	(71,050,825,195)	-	-
53,128,233,457,554	(71,200,368,445)	(71,050,825,195)	-	-
2,317,378,724,413	(71,200,368,445)	(71,050,825,195)	-	-
50,810,854,733,141	-	-	-	-

① 출자금명세서

출자대상기관	취득가액		장부
	당기말	전기말	당기말
합계	54,362,247,290,141	50,810,854,733,141	54,362,247,290,141
국민임대출자금	6,369,498,790,248	6,336,564,319,248	6,369,498,790,248
다가구매입임대출자금	3,809,058,520,171	3,086,170,220,171	3,809,058,520,171
리츠출자금_(주)국민행복주택제1호위탁관리부동산투자회사	13,733,000,000	13,733,000,000	13,733,000,000
리츠출자금_(주)국민행복주택제2호위탁관리부동산투자회사	19,800,000,000	15,120,000,000	19,800,000,000
리츠출자금_(주)국민희망임대주택위탁관리부동산투자회사	5,000,000,000	-	5,000,000,000
리츠출자금_(주)뉴스테이허브제2호위탁관리부동산투자회사	149,789,000,000	104,100,000,000	149,789,000,000
리츠출자금_(주)뉴스테이허브제3호위탁관리부동산투자회사	584,933,000,000	510,634,000,000	584,933,000,000
리츠출자금_(주)대한제1호뉴스테이위탁관리부동산투자회사	133,421,000,000	46,000,000,000	133,421,000,000
리츠출자금_(주)동탄2대우코캡뉴스테이기업형임대위탁관리부동산투자회사	52,500,000,000	52,500,000,000	52,500,000,000
리츠출자금_(주)마스턴제실일호위탁관리부동산투자회사	21,750,000,000	21,750,000,000	21,750,000,000
리츠출자금_(주)민간임대허브제4호위탁관리부동산투자회사	268,067,000,000	40,500,000,000	268,067,000,000
리츠출자금_(주)민간임대허브제5호위탁관리부동산투자회사	60,384,000,000	31,800,000,000	60,384,000,000
리츠출자금_(주)민간임대허브제6호위탁관리부동산투자회사	101,259,000,000	-	101,259,000,000
리츠출자금_(주)산단재생1호서대구지식산업센터위탁관리부동산투자회사	13,100,000,000	-	13,100,000,000
리츠출자금_(주)서울리츠임대주택제1호위탁관리부동산투자회사	7,971,000,000	7,344,000,000	7,971,000,000
리츠출자금_(주)서울창동창업문화도시재생위탁관리부동산투자회사	131,000,000,000	-	131,000,000,000
리츠출자금_(주)엔에이치에프제10호공공임대위탁관리부동산투자회사	100,200,000,000	100,200,000,000	100,200,000,000
리츠출자금_(주)엔에이치에프제11호공공임대위탁관리부동산투자회사	83,400,000,000	83,400,000,000	83,400,000,000
리츠출자금_(주)엔에이치에프제12호공공임대위탁관리부동산투자회사	71,600,000,000	71,600,000,000	71,600,000,000
리츠출자금_(주)엔에이치에프제13호공공임대위탁관리부동산투자회사	82,500,000,000	82,500,000,000	82,500,000,000
리츠출자금_(주)엔에이치에프제14호공공임대위탁관리부동산투자회사	63,600,000,000	63,600,000,000	63,600,000,000
리츠출자금_(주)엔에이치에프제15호공공임대위탁관리부동산투자회사	72,800,000,000	72,800,000,000	72,800,000,000
리츠출자금_(주)엔에이치에프제16호공공임대위탁관리부동산투자회사	42,600,000,000	-	42,600,000,000
리츠출자금_(주)엔에이치에프제1호공공임대위탁관리부동산투자회사	122,800,000,000	122,800,000,000	122,800,000,000
리츠출자금_(주)엔에이치에프제2호공공임대위탁관리부동산투자회사	55,700,000,000	55,700,000,000	55,700,000,000
리츠출자금_(주)엔에이치에프제3호공공임대위탁관리부동산투자회사	120,800,000,000	120,800,000,000	120,800,000,000
리츠출자금_(주)엔에이치에프제4호공공임대위탁관리부동산투자회사	112,400,000,000	112,400,000,000	112,400,000,000
리츠출자금_(주)엔에이치에프제5호공공임대위탁관리부동산투자회사	92,000,000,000	92,000,000,000	92,000,000,000
리츠출자금_(주)엔에이치에프제6호공공임대위탁관리부동산투자회사	88,300,000,000	88,300,000,000	88,300,000,000

(단위: 원)

가액	투자증권 평가손익 (누계)		투자증권 감액손실 (누계)		당기배당금 수익
	당기말	전기말	당기말	전기말	
50,810,854,733,141	-	-	-	-	555,161,828,010
6,336,564,319,248	-	-	-	-	-
3,086,170,220,171	-	-	-	-	-
13,733,000,000	-	-	-	-	-
15,120,000,000	-	-	-	-	-
-	-	-	-	-	-
104,100,000,000	-	-	-	-	-
510,634,000,000	-	-	-	-	-
46,000,000,000	-	-	-	-	-
52,500,000,000	-	-	-	-	-
21,750,000,000	-	-	-	-	-
40,500,000,000	-	-	-	-	-
31,800,000,000	-	-	-	-	-
-	-	-	-	-	-
-	-	-	-	-	-
7,344,000,000	-	-	-	-	-
-	-	-	-	-	-
100,200,000,000	-	-	-	-	-
83,400,000,000	-	-	-	-	-
71,600,000,000	-	-	-	-	-
82,500,000,000	-	-	-	-	-
63,600,000,000	-	-	-	-	-
72,800,000,000	-	-	-	-	-
-	-	-	-	-	-
122,800,000,000	-	-	-	-	-
55,700,000,000	-	-	-	-	-
120,800,000,000	-	-	-	-	-
112,400,000,000	-	-	-	-	-
92,000,000,000	-	-	-	-	-
88,300,000,000	-	-	-	-	-

출자대상기관	취득가액		장부
	당기말	전기말	당기말
리츠출자금_(주)엔에이치에프제7호공공임대위탁관리부동산투자회사	109,700,000,000	109,700,000,000	109,700,000,000
리츠출자금_(주)엔에이치에프제8호공공임대위탁관리부동산투자회사	98,500,000,000	98,500,000,000	98,500,000,000
리츠출자금_(주)엔에이치에프제9호공공임대위탁관리부동산투자회사	57,300,000,000	57,300,000,000	57,300,000,000
리츠출자금_(주)에미지뉴스테이기업형임대위탁관리부동산투자회사	91,600,000,000	91,600,000,000	91,600,000,000
리츠출자금_(주)위레뉴스테이기업형임대위탁관리부동산투자회사	38,240,000,000	38,240,000,000	38,240,000,000
리츠출자금_(주)인천도화공공임대위탁관리부동산투자회사	12,600,000,000	12,600,000,000	12,600,000,000
리츠출자금_(주)인천도화뉴스테이기업형임대위탁관리부동산투자회사	107,600,000,000	107,600,000,000	107,600,000,000
리츠출자금_(주)인천도화위탁관리부동산투자회사	25,500,000,000	25,500,000,000	25,500,000,000
리츠출자금_(주)천안미드힐타운위탁관리부동산투자회사	5,000,000,000	5,000,000,000	5,000,000,000
리츠출자금_(주)청년희망임대주택위탁관리부동산투자회사	96,907,865,000	23,600,000,000	96,907,865,000
리츠출자금_(주)청주문화제조창위탁관리부동산투자회사	5,000,000,000	5,000,000,000	5,000,000,000
리츠출자금_(주)케이비동자민간임대위탁관리부동산투자회사	34,200,000,000	34,200,000,000	34,200,000,000
리츠출자금_(주)토지지원리츠제2호위탁관리부동산투자회사	54,291,000,000	-	54,291,000,000
리츠출자금_(주)페시브하우스순환형임대주택위탁관리부동산투자회사	10,900,000,000	10,900,000,000	10,900,000,000
리츠출자금_(주)웍코제7호민간임대주택위탁관리부동산투자회사	8,100,000,000	8,100,000,000	8,100,000,000
리츠출자금_(주)하나스테이제1호위탁관리부동산투자회사	61,000,000,000	61,000,000,000	61,000,000,000
리츠출자금_(주)해피투게더스테이제1호위탁관리부동산투자회사	19,000,000,500	19,000,000,500	19,000,000,500
리츠출자금_뉴스테이허브제1호위탁관리부동산투자회사	398,960,000,000	356,070,000,000	398,960,000,000
영구임대출자금	1,438,827,486,901	1,403,162,256,901	1,438,827,486,901
인천국제공항공사	3,617,845,480,000	3,617,845,480,000	3,617,845,480,000
주택금융공사출자금	106,600,000,000	106,600,000,000	106,600,000,000
한국공항공사	1,138,838,916,400	1,138,838,916,400	1,138,838,916,400
한국도로공사	28,761,657,030,000	27,557,656,030,000	28,761,657,030,000
한국산업은행	1,377,064,530,000	1,377,064,530,000	1,377,064,530,000
한국철도공사	1,457,344,410,921	1,386,838,410,921	1,457,344,410,921
행복주택출자금	2,379,706,260,000	1,826,623,569,000	2,379,706,260,000

(단위: 원)

가액	투자증권 평가손익 (누계)		투자증권 감액손실 (누계)		당기배당금 수익
	당기말	전기말	당기말	전기말	
109,700,000,000	-	-	-	-	-
98,500,000,000	-	-	-	-	-
57,300,000,000	-	-	-	-	-
91,600,000,000	-	-	-	-	-
38,240,000,000	-	-	-	-	-
12,600,000,000	-	-	-	-	-
107,600,000,000	-	-	-	-	-
25,500,000,000	-	-	-	-	-
5,000,000,000	-	-	-	-	-
23,600,000,000	-	-	-	-	-
5,000,000,000	-	-	-	-	-
34,200,000,000	-	-	-	-	-
-	-	-	-	-	-
10,900,000,000	-	-	-	-	-
8,100,000,000	-	-	-	-	-
61,000,000,000	-	-	-	-	-
19,000,000,500	-	-	-	-	-
356,070,000,000	-	-	-	-	-
1,403,162,256,901	-	-	-	-	-
3,617,845,480,000	-	-	-	-	472,490,619,680
106,600,000,000	-	-	-	-	-
1,138,838,916,400	-	-	-	-	32,798,560,750
27,557,656,030,000	-	-	-	-	38,580,718,440
1,377,064,530,000	-	-	-	-	11,291,929,140
1,386,838,410,921	-	-	-	-	-
1,826,623,569,000	-	-	-	-	-

5. 미수채권명세서

1) 단기미수채권잔액명세서

(단위: 원)

구 분		금 액	
		당기말	전기말
합계	A. 미수채권	1,172,062,451,579	1,130,610,317,359
	B. (현재가치할인차금)	-	-
	C. (대손충당금)	(55,992,322,479)	(281,680,831,614)
	D. 장부가액(A+B+C)	1,116,070,129,100	848,929,485,745
미수부담금수익	A. 미수부담금수익	717,591,603,231	709,606,226,000
	B. (현재가치할인차금)	-	-
	C. (대손충당금)	(843,792,189)	(167,068,861,788)
	D. 장부가액(A+B+C)	716,747,811,042	542,537,364,212
미수제재금수익	A. 미수제재금수익	164,175,931,450	148,631,712,980
	B. (현재가치할인차금)	-	-
	C. (대손충당금)	(45,386,455,541)	(82,266,882,088)
	D. 장부가액(A+B+C)	118,789,475,909	66,364,830,892
미수재화및용역제공수익	A. 미수재화및용역제공수익	17,377,010,230	16,436,637,450
	B. (현재가치할인차금)	-	-
	C. (대손충당금)	(7,530,328,072)	(10,620,924,945)
	D. 장부가액(A+B+C)	9,846,682,158	5,815,712,505
미수이자수익	A. 미수이자수익	210,875,674,487	189,637,869,787
	B. (현재가치할인차금)	-	-
	C. (대손충당금)	(3,978,269)	(35,549,719)
	D. 장부가액(A+B+C)	210,871,696,218	189,602,320,068
미수기타수익	A. 미수기타수익	26,415,299,330	29,465,597,680
	B. (현재가치할인차금)	-	-
	C. (대손충당금)	(459,421,193)	(16,928,755,880)
	D. 장부가액(A+B+C)	25,955,878,137	12,536,841,800
기타의미수금	A. 기타의미수금	35,626,932,851	36,832,273,462
	B. (현재가치할인차금)	-	-
	C. (대손충당금)	(1,768,347,215)	(4,759,857,194)
	D. 장부가액(A+B+C)	33,858,585,636	32,072,416,268

① 단기미수국세명세서 : 해당없음

2) 장기미수채권잔액명세서

(단위: 원)

구 분		금 액	
		당기말	전기말
합계	A. 장기미수채권	-	145,534,902
	B. (현재가치할인차금)	-	-
	C. (대손충당금)	-	-
	D. 장부가액 (A+B+C)	-	145,534,902
장기미수이자수익	A. 장기미수이자수익	-	145,534,902
	B. (현재가치할인차금)	-	-
	C. (대손충당금)	-	-
	D. 장부가액 (A+B+C)	-	145,534,902

① 장기미수국세명세서 : 해당없음

6. 대여금명세서

1) 단기대여금명세서

(단위: 원)

구분		이자율(%)	당기말	전기말
합계			26,391,178,001,503	22,743,444,405,757
정부내 단기에탁금	소계		11,888,042,459,606	10,402,032,562,919
	기금	1.65 ~ 2.34	11,888,042,459,606	10,402,032,562,919
단기용자금		0 ~ 5.5	14,748,404,251,148	12,574,030,461,590
단기대여금대손총당금	소계		(245,268,709,251)	(232,618,618,752)
	(단기용자금대손총당금)		(245,268,709,251)	(232,618,618,752)

2) 장기대여금명세서

(단위: 원)

구분		이자율(%)	당기말	전기말
합계			93,101,775,639,673	81,589,597,423,298
정부내 장기에탁금	소계		5,016,083,887,714	1,675,277,347,281
	기금	1.65 ~ 2.34	5,016,083,887,714	1,675,277,347,281
장기용자금		1.5 ~ 9	91,683,102,978,241	83,420,393,971,390
장기대여금대손총당금	소계		(3,597,411,226,282)	(3,506,073,895,373)
	(장기용자금대손총당금)		(3,597,411,226,282)	(3,506,073,895,373)

“공 란”

7. 일반유형자산명세서

1) 당해연도 증감명세서

과목	기초장부가액	증감내역			
		취득 /자본적지출	대체	처분	감가 상각
합계	128,546,128,897,093	2,104,228,571,991	-	(74,504,504,463)	(275,490,081,508)
토지	115,838,173,179,911	8,628,628,320	-	(70,497,193,561)	-
건물	518,624,508,132	-	-	(431,138,087)	(12,742,448,865)
구축물	1,983,790,990,953	2,122,470	680,810,869,440	(2,848,958,529)	(138,248,817,763)
기계장치	492,987,272,324	2,463,131,120	1,650,000	(303,938,428)	(97,657,434,536)
집기·비품·차량운반구	104,467,625,080	25,335,741,079	55,400,000	(210,675,580)	(23,964,141,158)
기타일반유형자산	297,828,030,077	5,598,690,180	-	(212,600,278)	(2,877,239,186)
건설중인일반유형자산	9,310,257,290,616	2,062,200,258,822	(680,867,919,440)	-	-

2) 직전연도 증감명세서

과목	기초장부가액	증감내역			
		취득 /자본적지출	대체	처분	감가 상각
합계	130,851,341,233,076	2,371,523,550,616	-	(18,555,734,395)	(241,256,862,947)
토지	119,898,997,685,431	1,105,218,100	-	(17,717,762,903)	-
건물	394,047,114,581	-	10,343,162,550	(260,572,422)	(13,141,084,668)
구축물	1,262,074,494,005	10,611,849,480	562,893,206,830	(8,109,190)	(106,696,746,500)
기계장치	586,393,646,092	4,030,779,283	317,264,000	(289,086,620)	(93,843,130,729)
집기·비품·차량운반구	100,743,553,885	23,400,718,910	303,063,636	(266,330,690)	(24,820,793,855)
기타일반유형자산	290,827,538,952	6,528,130,730	-	(13,872,570)	(2,755,107,195)
건설중인일반유형자산	8,318,257,200,130	2,325,846,854,113	(573,856,697,016)	-	-

3) 보유토지의 공시지가

구분	당기말	
	면적 (㎡)	장부가액
토지(공시지가존재)	1,373,200,379.00	39,714,538,537,883
토지(공시지가없음)	1,460,046,239.00	73,671,454,029,799

(단위 : 원)

감액 /환입	조직 개편	기타 증감	기말 장부가액	기말잔액		
				감가상각 누계액	사용 수익권	재평가이익
-	(675,417,680,298)	(1,888,644,079,628)	127,736,301,123,187	1,231,717,201,744	31,087,762,305	25,261,449,222,461
-	(263,066,976,594)	(2,127,245,070,394)	113,385,992,567,682	-	3,259,878,108	25,137,945,078,887
-	(99,079,674,302)	71,292,582,620	477,663,829,498	75,212,104,007	2,294,599,027	9,781,638,712
-	(185,757,001,007)	381,163,579,362	2,718,912,784,926	475,087,692,537	2,404,118,584	15,322,602,989
-	(64,387,947,636)	143,155,477,614	476,258,210,458	490,788,559,727	23,129,166,586	393,061,943
-	(38,508,935,584)	22,677,541,427	89,852,555,264	176,279,731,712	-	925,411,460
-	(12,591,880,515)	13,236,309,003	300,981,309,281	14,349,113,761	-	97,081,428,470
-	(12,025,264,660)	(392,924,499,260)	10,286,639,866,078	-	-	-

(단위 : 원)

감액 /환입	조직 개편	기타 증감	기말 장부가액	기말잔액		
				감가상각 누계액	사용 수익권	재평가이익
-	-	(4,416,923,289,257)	128,546,128,897,093	1,085,869,094,145	24,134,782,524	25,589,365,567,966
-	-	(4,044,211,960,717)	115,838,173,179,911	-	-	25,455,279,354,818
-	-	127,635,888,091	518,624,508,132	70,631,511,111	-	11,362,782,883
-	-	254,916,296,328	1,983,790,990,953	359,977,334,678	-	24,250,707,005
-	-	(3,622,199,702)	492,987,272,324	436,224,657,689	24,134,782,524	465,883,330
-	-	5,107,413,194	104,467,625,080	201,319,989,363	-	925,411,460
-	-	3,241,340,160	297,828,030,077	17,715,601,304	-	97,081,428,470
-	-	(759,990,066,611)	9,310,257,290,616	-	-	-

(단위 : 원)

공시지가	전기말			공시지가
	면적(m ²)	장부가액	공시지가	
43,167,379,138,258	1,365,133,393.00	40,815,027,621,129	43,474,948,476,557	
-	1,517,837,465.00	75,023,145,558,782	-	

4) 금융리스자산 명세서

(단위 : 원)

과목	금융리스자산	감가상각누계액	장부가액
합계	1,988,472,440	912,505,911	1,075,966,529
집기·비품·차량운반구	1,988,472,440	912,505,911	1,075,966,529

5) 건설중인일반유형자산 명세서

(단위 : 원)

과목	당기말	전기말
합계	10,286,639,866,078	9,310,257,290,616
건설중인토지	105,536,034,086	102,976,312,656
건설중인건물	88,646,575,003	71,150,493,730
건설중인구축물	2,348,591,232,366	1,926,730,615,457
건설중인기계장치	3,652,555,210	6,216,978,960
건설중인 집기·비품·차량운반구	4,993,725,410	4,907,609,270
건설중인기타일반유형자산	127,424,850,883	122,926,868,333
건설중인기타의유형자산	7,607,794,893,120	7,075,348,412,210

“공 란”

8. 사회기반시설명세서

1) 사회기반시설 증감명세서

(1) 도로 증감명세서

① 당해연도 증감명세서

과목	기초장부가액	증감내역			
		취득 /자본적지출	대체	처분	감가상각
합계	190,155,055,718,419	123,377,498,090	611,763,448,130	-	(1,833,255,836,430)
토지	36,388,765,306,079	123,377,498,090	58,805,540	-	-
건물	144,730,863,111	-	-	-	(3,771,860,167)
구축물		-	611,704,642,590	-	(1,829,483,976,263)

② 직전연도 증감명세서

과목	기초장부가액	증감내역			
		취득 /자본적지출	대체	처분	감가상각
합계	187,397,872,570,131	132,545,315,830	825,074,976,770	-	(1,621,556,892,746)
토지	36,802,952,684,993	132,543,354,080	10,089,200	-	-
건물	88,374,640,924	-	-	-	(3,192,196,499)
구축물	150,506,545,244,214	1,961,750	825,064,887,570	-	(1,618,364,696,247)

(단위 : 원)

			기말장부가액	기말 잔액		
감액 /환입	조직개편	기타증감		감가상각 누계액	사용수익권	재평가이익
-	(1,944,933,147)	(1,156,819,518,416)	187,898,176,376,646	9,594,789,475,047	67,711,359,500,983	11,368,808,533,380
-	(647,514,600)	(31,386,737,212)	36,480,167,357,897	-	6,334,515,358,848	11,368,808,533,380
-	-	(54,058,844,936)	86,900,158,008	9,323,561,753	92,369,288,733	-
-	(1,297,418,547)	(1,071,373,936,268)	151,331,108,860,741	9,585,465,913,294	61,284,474,853,402	-

(단위 : 원)

			기말장부가액	기말 잔액		
감액 /환입	조직개편	기타증감		감가상각 누계액	사용수익권	재평가이익
-	-	3,421,119,748,434	190,155,055,718,419	7,762,613,170,070	61,641,649,585,270	11,399,974,244,566
-	-	(546,740,822,194)	36,388,765,306,079	-	4,943,787,363,877	11,399,974,244,566
-	-	59,548,418,686	144,730,863,111	5,551,701,586	38,310,443,797	-
-	-	3,908,312,151,942	153,621,559,549,229	7,757,061,468,484	56,659,551,777,596	-

(2) 철도 증감명세서

① 당해연도 증감명세서

과목	기초장부가액	증감내역			
		취득 /자본적지출	대체	처분	감가상각
합계	38,549,631,586,732	-	-	-	(2,422,910,632,028)
토지	20,720,600,921,299	-	-	-	-
건물	2,006,481,224,977	-	-	-	(99,201,665,205)
구축물	15,822,549,440,456	-	-	-	(2,323,708,966,823)

② 직전연도 증감명세서

과목	기초장부가액	증감내역			
		취득 /자본적지출	대체	처분	감가상각
합계	38,426,704,881,334	-	-	-	(2,144,541,265,054)
토지	21,130,544,566,614	-	-	-	-
건물	1,793,466,857,155	-	-	-	(93,596,044,950)
구축물	15,502,693,457,565	-	-	-	(2,050,945,220,104)

(단위 : 원)

			기말장부가액	기말 잔액		
감액 /환입	조직개편	기타증감		감가상각 누계액	사용수익권	재평가이익
-	-	2,682,351,261,096	38,809,072,215,800	15,654,900,281,102	13,843,856,076,246	5,104,990,744,316
-	-	149,373,153,420	20,869,974,074,719	-	31,228,308,461	4,839,853,643,578
-	-	(175,395,409,228)	1,731,884,150,544	702,284,352,758	1,140,966,797,393	2,705,195
-	-	2,708,373,516,904	16,207,213,990,537	14,952,615,928,344	12,671,660,970,392	265,134,395,543

(단위 : 원)

			기말장부가액	기말 잔액		
감액 /환입	조직개편	기타증감		감가상각 누계액	사용수익권	재평가이익
-	-	2,267,467,970,452	38,549,631,586,732	13,204,509,568,234	13,902,896,276,118	4,965,839,111,386
-	-	(409,943,645,315)	20,720,600,921,299	-	-	4,677,926,776,566
-	-	306,610,412,772	2,006,481,224,977	598,255,055,034	700,356,795,093	2,869,982
-	-	2,370,801,202,995	15,822,549,440,456	12,606,254,513,200	13,202,539,481,025	287,909,464,838

(3) 항만 증감명세서

① 당해연도 증감명세서

과목	기초장부가액	증감내역			
		취득 /자본적지출	대체	처분	감가상각
합계	401,544,032	-	-	-	(39,186,376)
토지	58,663,240	-	-	-	-
건축물	342,880,792	-	-	-	(39,186,376)

② 직전연도 증감명세서

과목	기초장부가액	증감내역			
		취득 /자본적지출	대체	처분	감가상각
합계	445,401,908	-	-	-	(39,186,376)
토지	63,334,740	-	-	-	-
건축물	382,067,168	-	-	-	(39,186,376)

(단위 : 원)

			기말장부가액	기말 잔액		
감액 /환입	조직개편	기타증감		감가상각 누계액	사용수익권	재평가이익
-	-	-	362,357,656	88,169,346	-	39,182,117
-	-	-	58,663,240	-	-	39,182,117
-	-	-	303,694,416	88,169,346	-	-

(단위 : 원)

			기말장부가액	기말 잔액		
감액 /환입	조직개편	기타증감		감가상각 누계액	사용수익권	재평가이익
-	-	(4,671,500)	401,544,032	48,982,970	-	39,182,117
-	-	(4,671,500)	58,663,240	-	-	39,182,117
-	-	-	342,880,792	48,982,970	-	-

(4) 댐 증감명세서

① 당해연도 증감명세서

과목	기초장부가액	증감내역			
		취득 /자본적지출	대체	처분	감가상각
합계	2,876,662,933,602	-	-	-	(54,741,817,454)
토지	1,912,149,017,078	-	-	-	-
건물	8,397,789,489	-	-	-	(85,092,950)
구축물	956,116,127,035	-	-	-	(54,656,724,504)

② 직전연도 증감명세서

과목	기초장부가액	증감내역			
		취득 /자본적지출	대체	처분	감가상각
합계	2,805,021,457,750	3,240,000	-	-	(130,267,391,237)
토지	1,846,256,993,137	3,240,000	-	-	-
건물	7,944,828,235	-	-	-	(202,039,746)
구축물	950,819,636,378	-	-	-	(130,065,351,491)

(단위 : 원)

			기말장부가액	기말 잔액		
감액 /환입	조직개편	기타증감		감가상각 누계액	사용수익권	재평가이익
-	(2,801,725,717,274)	48,992,941,942	69,188,340,816	-	-	19,302,003,276
-	(1,876,745,157,028)	33,784,480,766	69,188,340,816	-	-	19,302,003,276
-	(8,312,696,539)	-	-	-	-	-
-	(916,667,863,707)	15,208,461,176	-	-	-	-

(단위 : 원)

			기말장부가액	기말 잔액		
감액 /환입	조직개편	기타증감		감가상각 누계액	사용수익권	재평가이익
-	-	201,905,627,089	2,876,662,933,602	822,829,277,953	3,203,752,778,796	1,229,369,299,112
-	-	65,888,783,941	1,912,149,017,078	-	2,093,471,159,105	1,229,369,299,112
-	-	655,001,000	8,397,789,489	1,297,701,982	-	-
-	-	135,361,842,148	956,116,127,035	821,531,575,971	1,110,281,619,691	-

(5) 공항 증감명세서

① 당해연도 증감명세서

과목	기초장부가액	증감내역			
		취득 /자본적지출	대체	처분	감가상각
합계	3,867,237,368,150	-	-	-	(78,476,287,102)
토지	3,267,331,878,095	-	-	-	-
건물	509,431,967,621	-	-	-	(19,417,155,703)
구축물	90,473,522,434	-	-	-	(59,059,131,399)

② 직전연도 증감명세서

과목	기초장부가액	증감내역			
		취득 /자본적지출	대체	처분	감가상각
합계	3,930,893,121,703	5,742,737,831	-	-	(78,696,882,575)
토지	3,246,994,434,238	141,270,000	-	-	-
건물	479,279,633,877	-	-	-	(19,181,671,668)
구축물	204,619,053,588	5,601,467,831	-	-	(59,515,210,907)

(단위 : 원)

			기말장부가액	기말 잔액		
감액 /환입	조직개편	기타증감		감가상각 누계액	사용수익권	재평가이익
-	-	372,365,930,393	4,161,127,011,441	570,945,451,366	1,364,552,732,321	1,425,743,502,031
-	-	319,125,935,424	3,586,457,813,519	-	678,745,051,264	1,404,242,329,613
-	-	23,140,796,307	513,155,608,225	163,162,582,393	250,156,599,878	-
-	-	30,099,198,662	61,513,589,697	407,782,868,973	435,651,081,179	21,501,172,418

(단위 : 원)

			기말장부가액	기말 잔액		
감액 /환입	조직개편	기타증감		감가상각 누계액	사용수익권	재평가이익
-	-	9,298,391,191	3,867,237,368,150	491,075,085,662	1,389,906,065,523	1,149,502,098,446
-	-	20,196,173,857	3,267,331,878,095	-	711,078,846,542	1,126,029,889,733
-	-	49,334,005,412	509,431,967,621	142,475,927,681	273,431,490,653	-
-	-	(60,231,788,078)	90,473,522,434	348,599,157,981	405,395,728,328	23,472,208,713

(6) 하천 증감명세서

① 당해연도 증감명세서

과목	기초장부가액	증감내역			
		취득 /자본적지출	대체	처분	감가상각
합계	63,192,620,717,283	36,432,591,320	21,571,557,230	-	(459,590,283,921)
토지	42,897,790,358,887	36,432,591,320	-	-	-
건물	26,463,209,251	-	-	-	(584,950,426)
구축물	20,268,367,149,145	-	21,571,557,230	-	(459,005,333,495)

② 직전연도 증감명세서

과목	기초장부가액	증감내역			
		취득 /자본적지출	대체	처분	감가상각
합계	60,781,381,932,865	14,542,037,570	68,999,679,820	-	(456,872,131,491)
토지	40,121,636,681,494	14,542,037,570	-	-	-
건물	27,048,159,677	-	-	-	(584,950,426)
구축물	20,632,697,091,694	-	68,999,679,820	-	(456,287,181,065)

(단위 : 원)

			기말장부가액	기말 잔액		
감액 /환입	조직개편	기타증감		감가상각 누계액	사용수익권	재평가이익
-	(13,428,102,532)	(816,389,649,426)	61,961,216,829,954	2,758,740,108,674	-	7,767,561,455,766
-	(285,352,175)	(816,445,177,809)	42,117,492,420,223	-	-	7,767,561,455,766
-	-	-	25,878,258,825	3,113,329,920	-	-
-	(13,142,750,357)	55,528,383	19,817,846,150,906	2,755,626,778,754	-	-

(단위 : 원)

			기말장부가액	기말 잔액		
감액 /환입	조직개편	기타증감		감가상각 누계액	사용수익권	재평가이익
-	-	2,784,569,198,519	63,192,620,717,283	2,332,464,854,932	-	8,069,322,924,141
-	-	2,761,611,639,823	42,897,790,358,887	-	-	8,069,322,924,141
-	-	-	26,463,209,251	2,528,379,494	-	-
-	-	22,957,558,696	20,268,367,149,145	2,329,936,475,438	-	-

(7) 상수도 증감명세서

① 당해연도 증감명세서

과목	기초장부가액	증감내역			
		취득 /자본적지출	대체	처분	감가상각
합계	1,850,184,193,036	-	-	-	(168,603,327,545)
토지	1,589,416,604,245	-	-	-	-
건물	40,891,908,340	-	-	-	(7,897,525,840)
구축물	219,875,680,451	-	-	-	(160,705,801,705)

② 직전연도 증감명세서

과목	기초장부가액	증감내역			
		취득 /자본적지출	대체	처분	감가상각
합계	1,477,132,550,235	16,578,000	-	-	(489,919,941,649)
토지	1,501,993,776,098	16,578,000	-	-	-
건물	273,032,505,616	-	-	-	(20,345,573,900)
구축물	(297,893,731,479)	-	-	-	(469,574,367,749)

(단위 : 원)

			기말장부가액	기말 잔액		
감액 /환입	조직개편	기타증감		감가상각 누계액	사용수익권	재평가이익
-	(1,801,690,691,175)	146,098,163,444	25,988,337,760	-	-	4,716,815,473
-	(1,576,516,988,565)	13,088,722,080	25,988,337,760	-	-	4,716,815,473
-	(61,287,810,993)	28,293,428,493	-	-	-	-
-	(163,885,891,617)	104,716,012,871	-	-	-	-

(단위 : 원)

			기말장부가액	기말 잔액		
감액 /환입	조직개편	기타증감		감가상각 누계액	사용수익권	재평가이익
-	-	862,955,006,450	1,850,184,193,036	3,394,642,653,259	3,447,191,524,364	453,403,975,665
-	-	87,406,250,147	1,589,416,604,245	-	270,017,884,565	453,403,975,665
-	-	(211,795,023,376)	40,891,908,340	145,297,115,743	493,537,372,845	-
-	-	987,343,779,679	219,875,680,451	3,249,345,537,516	2,683,636,266,954	-

(8) 국가어항 증감명세서

① 당해연도 증감명세서 : 해당없음

② 직전연도 증감명세서 : 해당없음

(9) 기타사회기반시설 증감명세서

① 당해연도 증감명세서 : 해당없음

② 직전연도 증감명세서 : 해당없음

2) 건설중인사회기반시설 명세서

(단위 : 원)

과목	당기말	전기말
합계	4,971,753,890,345	4,940,741,442,586
건설중인도로	4,611,097,483,424	4,667,527,764,503
건설중인철도	13,082,900,000	13,082,900,000
건설중인댐	8,107,590	8,107,590
건설중인공항	6,960,651,451	25,049,686,753
건설중이하천	332,258,717,557	234,441,926,417
건설중인상수도	409,844,800	1,844,800
건설중인기타사회기반시설	7,936,185,523	629,212,523

9. 무형자산명세서

1) 당해연도증감명세서

내역	기초장부가액	취득/자본적지출	처분
합 계	32,727,319,935	2,321,832,000	-
산업재산권	2,000	-	-
소프트웨어	13,407,439,140	2,321,832,000	-
기타무형 자산	19,319,878,795	-	-

2) 직전연도증감명세서

내역	기초장부가액	취득/자본적지출	처분
합 계	29,261,983,285	1,561,323,024	(10,000)
산업재산권	2,000	-	-
소프트웨어	8,312,036,489	1,561,323,024	(10,000)
기타무형 자산	20,949,944,796	-	-

(단위: 원)

감가상각	감액/환입	조직개편	기타증감	기말장부가액
(9,542,021,765)	-	(3,569,466,425)	4,443,623,439	26,381,287,184
-	-	-	-	2,000
(6,073,947,484)	-	(3,569,466,425)	4,175,265,034	10,261,122,265
(3,468,074,281)	-	-	268,358,405	16,120,162,919

(단위: 원)

감가상각	감액/환입	조직개편	기타증감	기말장부가액
(8,703,292,155)	-	-	10,607,315,781	32,727,319,935
-	-	-	-	2,000
(3,638,557,498)	-	-	7,172,647,125	13,407,439,140
(5,064,734,657)	-	-	3,434,668,656	19,319,878,795

10. 국채및공채명세서

1) 단기국채및공채명세서 : 해당없음

2) 장기국채및공채명세서

(단위: 원)

내역		이자율 (%)	당기말	전기말
장기국채	합 계 (G=E+F)		60,981,134,060,000	58,174,075,010,000
	1종 국민주택채권	1.25 ~ 3	72,545,616,300,000	68,635,259,511,000
	2종 국민주택채권	0 ~ 3	718,904,601,000	779,139,481,000
	3종 국민주택채권	0	1,627,100,000	1,627,100,000
	액면금액 소계 (A)		73,266,148,001,000	69,416,026,092,000
	(유동성장기국채)(B)	0 ~ 3	(12,285,013,941,000)	(11,241,951,082,000)
	국채할증발행차금(C)		-	-
	(국채할인발행차금)(D)		-	-
	장부가액(E=A+B+C+D)		60,981,134,060,000	58,174,075,010,000
	(자기국채)(F)		-	-

11. 차입금명세서

1) 단기차입금명세서

(단위: 원)

구분 및 차입처	이자율(%)	당기말	전기말
합계		68,249,008,857,862	65,253,161,169,407
기타단기민간예수금	0 ~ 4.5	68,249,008,857,862	65,253,161,169,407

2) 장기차입금명세서

(단위: 원)

구분 및 차입처	이자율(%)	당기말	전기말	
합계		771,977,481,855	859,143,712,998	
정부내 장기차입금	소계	771,159,000,000	857,086,800,000	
	정부내 장기예수금	소계	984,989,800,000	1,104,517,200,000
		기금	1.45 ~ 9	984,989,800,000
	(유동성정부내 장기차입금)	1.45 ~ 9	(213,830,800,000)	(247,430,400,000)
금융리스부채	소계	818,481,855	2,056,912,998	
	금융리스부채	0 ~ 5.36	1,499,293,835	3,174,375,525
	(유동성금융리스부채)	0 ~ 2.741	(680,811,980)	(1,117,462,527)

3) 금융리스부채 연도별 상환계획

(단위: 원)

연도	당기말
2019년	716,549,120
2020년	559,229,540
2021년	129,811,440
2022년 이후	162,264,300
합계	1,567,854,400
(현재가치 조정금액)	(68,560,565)
금융리스부채의 현재가치	1,499,293,835

4) 운용리스료 연도별 지급계획 : 해당없음

12. 출연비 명세서

(단위: 원)

출연대상기관	당기	전기
합계	4,273,210,414,000	6,328,725,000,000
(재)한국연구재단	15,400,000,000	12,780,000,000
교통안전공단	29,762,000,000	65,080,000,000
국토교통과학기술진흥원	474,985,000,000	448,518,000,000
국토연구원	310,000,000	510,000,000
국토정보공사	294,000,000	314,000,000
한국건설교통기술평가원	8,163,000,000	8,163,000,000
한국건설기술연구원	7,779,000,000	18,837,000,000
한국교통안전공단	48,093,000,000	-
한국수자원조사기술원	12,400,000,000	-
한국시설안전공단	15,823,000,000	21,771,000,000
한국철도시설공단	3,659,587,414,000	5,752,752,000,000
항공안전기술원	614,000,000	-

“공 란”

13. 재원별 원가명세서

	2018		
	총원가 (A)	수익 (B)	순원가 (A+B)
I. 프로그램순원가	19,860,600,218,768	(3,232,989,665,827)	16,627,610,552,941
1. 주택시장안정및주거복지향상	2,945,584,491,261	-	2,945,584,491,261
(1) 주택도시기금	2,850,706,502,733	-	2,850,706,502,733
(2) 일반회계	94,877,988,528	-	94,877,988,528
2. 분양주택 등 지원	15,614,420,747	(63,859,009,085)	(48,244,588,338)
(1) 주택도시기금	15,614,420,747	(63,859,009,085)	(48,244,588,338)
3. 구입·전세자금	307,092,667,995	(1,337,619,271,646)	(1,030,526,603,651)
(1) 주택도시기금	307,092,667,995	(1,337,619,271,646)	(1,030,526,603,651)
4. 임대주택지원(용자)	340,409,004,112	(1,420,954,529,607)	(1,080,545,525,495)
(1) 주택도시기금	340,409,004,112	(1,420,954,529,607)	(1,080,545,525,495)
5. 고속도로건설	293,650,134,812	(929,278)	293,649,205,534
(1) 교통시설특별회계	293,650,134,812	(929,278)	293,649,205,534
6. 국도건설	492,946,843,876	(2,557,671,029)	490,389,172,847
(1) 지역발전특별회계	4,874,000,000	(224,885,000)	4,649,115,000
(2) 교통시설특별회계	488,072,843,876	(2,332,786,029)	485,740,057,847
7. 도로관리	1,764,263,055,248	(1,261,814,406)	1,763,001,240,842
(1) 지역발전특별회계	29,267,000,000	-	29,267,000,000
(2) 교통시설특별회계	1,734,996,055,248	(1,261,814,406)	1,733,734,240,842
8. 민자도로건설및관리	743,594,265,982	(200,217,900)	743,394,048,082
(1) 교통시설특별회계	743,594,265,982	(200,217,900)	743,394,048,082
9. 지자체도로건설지원	349,565,337,119	(39,029,505,360)	310,535,831,759
(1) 지역발전특별회계	349,565,337,119	(39,029,505,360)	310,535,831,759
10. 고속철도건설	719,537,933,931	-	719,537,933,931
(1) 교통시설특별회계	719,537,933,931	-	719,537,933,931
11. 일반철도건설	3,822,729,843,673	(61,153,820,000)	3,761,576,023,673
(1) 교통시설특별회계	3,822,729,843,673	(61,153,820,000)	3,761,576,023,673
12. 철도안전및운영	1,926,288,517,435	-	1,926,288,517,435
(1) 일반회계	1,362,671,639,690	-	1,362,671,639,690
(2) 교통시설특별회계	563,616,877,745	-	563,616,877,745
13. 광역철도건설	311,755,844,200	-	311,755,844,200

(단위: 원)

2017		
총원가 (A)	수익 (B)	순원가 (A+B)
18,504,280,848,876	(2,737,490,426,139)	15,766,790,422,737
2,760,098,458,330	-	2,760,098,458,330
2,663,259,928,847	-	2,663,259,928,847
96,838,529,483	-	96,838,529,483
5,523,838,325	(72,947,941,043)	(67,424,102,718)
5,523,838,325	(72,947,941,043)	(67,424,102,718)
305,535,417,832	(1,268,410,206,614)	(962,874,788,782)
305,535,417,832	(1,268,410,206,614)	(962,874,788,782)
275,095,065,783	(1,296,744,353,113)	(1,021,649,287,330)
275,095,065,783	(1,296,744,353,113)	(1,021,649,287,330)
171,755,873,974	-	171,755,873,974
171,755,873,974	-	171,755,873,974
414,889,405,550	(3,846,408,870)	411,042,996,680
3,516,000,000	-	3,516,000,000
411,373,405,550	(3,846,408,870)	407,526,996,680
1,595,755,616,213	(92,618,310)	1,595,662,997,903
29,188,000,000	-	29,188,000,000
1,566,567,616,213	(92,618,310)	1,566,474,997,903
536,219,173,414	-	536,219,173,414
536,219,173,414	-	536,219,173,414
540,468,552,150	-	540,468,552,150
540,468,552,150	-	540,468,552,150
229,849,322,518	-	229,849,322,518
229,849,322,518	-	229,849,322,518
4,886,575,440,184	(6,993,869,500)	4,879,581,570,684
4,886,575,440,184	(6,993,869,500)	4,879,581,570,684
1,674,393,259,307	-	1,674,393,259,307
1,165,934,833,916	-	1,165,934,833,916
508,458,425,391	-	508,458,425,391
553,251,966,620	-	553,251,966,620

	2018		
	총원가 (A)	수익 (B)	순원가 (A+B)
(1)지역발전특별회계	311,755,844,200	-	311,755,844,200
14. 도시철도건설	406,856,000,000	(12,269,883,269)	394,586,116,731
(1)교통시설특별회계	406,856,000,000	(12,269,883,269)	394,586,116,731
15. 도시철도경영개선지원	10,945,000,000	(1,315,587,760)	9,629,412,240
(1)교통시설특별회계	10,945,000,000	(1,315,587,760)	9,629,412,240
16. 일반공항건설및관리	80,185,165,985	(6,307,014,035)	73,878,151,950
(1)교통시설특별회계	80,185,165,985	(6,307,014,035)	73,878,151,950
17. 항공발전지원	84,914,245,083	(52,644,535,710)	32,269,709,373
(1)일반회계	11,005,823,854	(439,412,960)	10,566,410,894
(2)교통시설특별회계	73,908,421,229	(52,205,122,750)	21,703,298,479
18. 항공운영지원	8,497,622,147	-	8,497,622,147
(1)일반회계	8,497,622,147	-	8,497,622,147
19. 물류정책	10,862,796,644	(11,550,330)	10,851,246,314
(1)일반회계	5,560,796,644	-	5,560,796,644
(2)에너지및자원사업특별회계	5,302,000,000	(11,550,330)	5,290,449,670
20. 국토교통연구개발	500,250,994,703	(6,794,013,050)	493,456,981,653
(1)지역발전특별회계	8,163,000,000	(159,455,540)	8,003,544,460
(2)일반회계	352,039,353,447	-	352,039,353,447
(3)교통시설특별회계	140,048,641,256	(6,634,557,510)	133,414,083,746
21. 국토교통정보화	91,518,197,108	-	91,518,197,108
(1)일반회계	88,216,462,708	-	88,216,462,708
(2)에너지및자원사업특별회계	2,980,000,000	-	2,980,000,000
(3)교통시설특별회계	321,734,400	-	321,734,400
22. 건설정책지원	24,095,825,410	(322,103,840)	23,773,721,570
(1)일반회계	24,095,825,410	(322,103,840)	23,773,721,570
23. 국토교통인재개발	1,300,609,444	-	1,300,609,444
(1)일반회계	1,300,609,444	-	1,300,609,444
24. 광역교통정책	231,240,389,200	(4,732,900,480)	226,507,488,720
(1)지역발전특별회계	231,240,389,200	(4,732,900,480)	226,507,488,720
25. 자동차및 교통정책	161,356,958,140	(32,427,032,871)	128,929,925,269

(단위: 원)

2017		
총원가 (A)	수익 (B)	순원가 (A+B)
553,251,966,620	-	553,251,966,620
189,650,000,000	(33,457,796,800)	156,192,203,200
189,650,000,000	(33,457,796,800)	156,192,203,200
17,573,000,000	(10,863,000,000)	6,710,000,000
17,573,000,000	(10,863,000,000)	6,710,000,000
84,732,819,742	(4,651,080,533)	80,081,739,209
84,732,819,742	(4,651,080,533)	80,081,739,209
58,934,163,539	(29,112,858,980)	29,821,304,559
5,792,131,084	(79,167,350)	5,712,963,734
53,142,032,455	(29,033,691,630)	24,108,340,825
6,996,794,406	-	6,996,794,406
6,996,794,406	-	6,996,794,406
9,941,591,270	(747,974,010)	9,193,617,260
4,509,696,270	-	4,509,696,270
5,431,895,000	(747,974,010)	4,683,920,990
473,053,034,188	-	473,053,034,188
8,163,000,000	-	8,163,000,000
329,872,106,187	-	329,872,106,187
135,017,928,001	-	135,017,928,001
70,406,425,241	-	70,406,425,241
67,197,285,241	-	67,197,285,241
3,047,000,000	-	3,047,000,000
162,140,000	-	162,140,000
38,144,197,900	(263,363,620)	37,880,834,280
38,144,197,900	(263,363,620)	37,880,834,280
1,366,180,977	-	1,366,180,977
1,366,180,977	-	1,366,180,977
239,928,574,100	(1,428,779,000)	238,499,795,100
239,928,574,100	(1,428,779,000)	238,499,795,100
124,416,742,065	(3,154,705,490)	121,262,036,575

	2018		
	총원가 (A)	수익 (B)	순원가 (A+B)
(1)자동차사고피해지원기금	61,169,576,184	(32,427,032,871)	28,742,543,313
(2)일반회계	100,187,381,956	-	100,187,381,956
26.건설기술정책	21,622,214,296	(827,670)	21,621,386,626
(1)일반회계	21,622,214,296	(827,670)	21,621,386,626
27.대중교통육성	50,241,448,369	(3,161,282,050)	47,080,166,319
(1)교통시설특별회계	50,241,448,369	(3,161,282,050)	47,080,166,319
28.용수공급및개발	8,404,000,000	-	8,404,000,000
(1)일반회계	8,404,000,000	-	8,404,000,000
29.수자원정책	2,199,933,228	(623,930)	2,199,309,298
(1)지역발전특별회계	-	(623,930)	(623,930)
(2)일반회계	2,199,933,228	-	2,199,933,228
30.댐건설및댐치수능력증대	1,293,841,026	-	1,293,841,026
(1)일반회계	1,293,841,026	-	1,293,841,026
31.하천관리및홍수에보	1,210,727,502,904	-	1,210,727,502,904
(1)지역발전특별회계	569,100,000,000	-	569,100,000,000
(2)일반회계	641,627,502,904	-	641,627,502,904
32.지역개발	337,269,976,165	(11,507,218,696)	325,762,757,469
(1)혁신도시건설특별회계	14,559,103,747	(12,189,966)	14,546,913,781
(2)지역발전특별회계	317,720,628,306	(11,495,028,730)	306,225,599,576
(3)일반회계	2,065,244,112	-	2,065,244,112
(4)교통시설특별회계	2,925,000,000	-	2,925,000,000
33.도시정책	461,848,642,643	(684,558,460)	461,164,084,183
(1)지역발전특별회계	442,555,112,570	(684,558,460)	441,870,554,110
(2)일반회계	19,293,530,073	-	19,293,530,073
34.국토정보관리	122,350,186,205	-	122,350,186,205
(1)지역발전특별회계	8,170,681,860	-	8,170,681,860
(2)일반회계	114,179,504,345	-	114,179,504,345
35.국토지리정보원운영	95,101,278,944	-	95,101,278,944
(1)일반회계	95,101,278,944	-	95,101,278,944
36.산업단지개발및지원	198,847,980,764	(2,447,446,670)	196,400,534,094

(단위: 원)

2017		
총원가 (A)	수익 (B)	순원가 (A+B)
56,079,132,139	(3,154,705,490)	52,924,426,649
68,337,609,926	-	68,337,609,926
27,773,751,207	(170,594,880)	27,603,156,327
27,773,751,207	(170,594,880)	27,603,156,327
48,123,707,230	-	48,123,707,230
48,123,707,230	-	48,123,707,230
14,750,000,000	-	14,750,000,000
14,750,000,000	-	14,750,000,000
5,081,106,029	-	5,081,106,029
-	-	-
5,081,106,029	-	5,081,106,029
19,411,035,172	-	19,411,035,172
19,411,035,172	-	19,411,035,172
1,247,899,782,522	-	1,247,899,782,522
-	-	-
1,247,899,782,522	-	1,247,899,782,522
330,497,984,324	(1,143,567,933)	329,354,416,391
1,411,652,127	(818,515,933)	593,136,194
326,353,325,755	(325,052,000)	326,028,273,755
1,871,006,442	-	1,871,006,442
862,000,000	-	862,000,000
188,440,475,136	(3,324,138,580)	185,116,336,556
151,121,721,800	(3,324,138,580)	147,797,583,220
37,318,753,336	-	37,318,753,336
115,199,306,932	(980,000)	115,198,326,932
8,149,157,320	(980,000)	8,148,177,320
107,050,149,612	-	107,050,149,612
98,963,271,621	-	98,963,271,621
98,963,271,621	-	98,963,271,621
185,057,821,634	-	185,057,821,634

2018

	총원가 (A)	수익 (B)	순원가 (A+B)
(1)지역발전특별회계	177,003,627,014	(2,447,446,670)	174,556,180,344
(2)일반회계	21,844,353,750	-	21,844,353,750
37. 국토교통행정지원	3,705,000,000	-	3,705,000,000
(1)지역발전특별회계	3,705,000,000	-	3,705,000,000
38. 주택시장안정및주거복지향상	1,088,572,690,740	-	1,088,572,690,740
(1)일반회계	1,088,572,690,740	-	1,088,572,690,740
39. 도시재생활성화	6,146,803,287	(1,609,262,732)	4,537,540,555
(1)주택도시기금	6,146,803,287	(1,609,262,732)	4,537,540,555
40. 임대주택지원(출자)	600,504,804,000	(170,114,058,303)	430,390,745,697
(1)주택도시기금	600,504,804,000	(170,114,058,303)	430,390,745,697
41. 도시정책	4,904,729,090	-	4,904,729,090
(1)에너지및자원사업특별회계	4,904,729,090	-	4,904,729,090
42. 기후변화대응	1,268,871,730	(2,997,660)	1,265,874,070
(1)에너지및자원사업특별회계	1,268,871,730	(2,997,660)	1,265,874,070
43. 도시재생(일반)	534,151,122	-	534,151,122
(1)일반회계	534,151,122	-	534,151,122

(단위: 원)

2017		
총원가 (A)	수익 (B)	순원가 (A+B)
157,219,979,704	-	157,219,979,704
27,837,841,930	-	27,837,841,930
3,540,000,000	-	3,540,000,000
3,540,000,000	-	3,540,000,000
946,993,028,100	-	946,993,028,100
946,993,028,100	-	946,993,028,100
535,150,751	(136,188,863)	398,961,888
535,150,751	(136,188,863)	398,961,888
-	-	-
-	-	-
3,038,819,480	-	3,038,819,480
3,038,819,480	-	3,038,819,480
2,479,837,510	-	2,479,837,510
2,479,837,510	-	2,479,837,510
1,940,857,600	-	1,940,857,600
1,940,857,600	-	1,940,857,600

<별첨1> 예비금(비) 사용개황

□ 예비비 사용 개황

1. 예비비 사용 분석

(단위: 백만원, %)

구 분	2018년도(A)	2017년도(B)	증감(A-B)	
			금액	비율
합 계	150,296	11,080	139,216	1,256.5
일반예비비	0	11,080	-11,080	-100.0
금호강계통 광역상수도 비상공급시설 건설을 위한 일반회계 일반예비비 지출	0	11,080	-11,080	-100.0
목적예비비	150,296	0	150,296	-
일반국도건설 건설보상비 목적예비비	2,900	0	2,900	-
교특회계 철도계정 목적예비비 반영에 따른 회계간전출(일반회계) 예비비	10,000	0	10,000	-
일반철도건설 일반출연금 목적예비비	10,000	0	10,000	-
광역교통정책 주차환경개선지원 자치단체이전 목적예비비	335	0	335	-
균특회계 지역자율계정 목적예비비 반영에 따른 회계간전출(일반회계) 예비비	785	0	785	-
광역교통정책 대중교통지원(생활) 자치단체이전 목적예비비	450	0	450	-
지역간선국도7차 건설비 목적예비비	10,726	0	10,726	-
교특회계 도로계정 목적예비비 반영에 따른 회계간전출(일반회계) 예비비	65,100	0	65,100	-
고속도로건설 출자금 목적예비비	50,000	0	50,000	-

○ 일반예비비 : 전년 대비 순감(11,080백만원)

○ 목적예비비(구조조정 지역 및 업종 재정지원) : 전년 대비 순증 (150,296백만원)

- 조선·자동차 등 지역산업 위기 및 구조조정의 여파로 인해 지역경제 침체 및 산업 위기 특별지역*으로 지정된 지역의 경제활성화를 위하여 목적예비비 편성

* 군산시, 목포시, 영암군, 해남군, 울산시, 거제시, 통영시, 고성군, 창원시

2. 예비비 사용 평가

- 조선·자동차 등 지역산업 위기 및 구조조정의 여파로 인하여 군산시, 목포시, 영암군, 해남군, 울산시, 거제시, 통영시, 고성군, 창원시 등이 지역경제 침체 및 산업위기 특별지역으로 지정됨에 따라, 해당지역에 대한 구조조정 지역 및 업종 재정지원 목적예비비 편성 불가피
- 위기 지역의 경제활성화를 위해서는 경제파급 효과 및 고용효과가 큰 도로, 철도 등 SOC사업에 대한 추가재원 투입이 필수적으로 해당지역의 일반국도건설, 일반철도건설, 지역간선국도7차, 고속도로건설 등에 예비비 편성 및 사용
- 또한 위기지역주민의 생활환경 개선을 도모하기 위하여 주차환경개선지원 및 대중교통지원 자치단체이전비용을 편성함
- 목적예비비 편성사업의 사업비 집행을 위하여 일반회계 전출금(교특회계 도로 계정, 교특회계 철도계정, 군특회계 지역자율계정)을 예비비로 함께 편성

<별첨2> 결산부표

1. 세입불납결손사유 총괄표

교통시설 특별회계

(단위: 원)

불납결손 사유	불납결손액
합 계	6,790,000
1) 시효완성	6,790,000

국가균형발전특별회계

(단위: 원)

불납결손 사유	불납결손액
합 계	3,604,512,800
1) 시효완성	1,148,157,120
2) 체납자무재산	969,365,090
3) 무배당	1,056,008,200
4) 부도	5,697,120
5) 무재산행방불명	383,682,270
6) 무재산사망	30,937,100
7) 기타불납결손	10,665,900

2. 세입불납결손액 조서

교통시설특별회계 도로계정

과 목	예 산 액	징수결정액
합 계	19,566,000,000	29,054,315,640
11관 재산수입	19,566,000,000	29,054,315,640
51항 관유물대여료	19,566,000,000	29,054,315,640
511목 토지대여료	19,566,000,000	29,054,315,640

(단위: 원)

수 납 액	불납결손액	불납결손 사유
16,803,561,150	6,790,000	
16,803,561,150	6,790,000	
16,803,561,150	6,790,000	
16,803,561,150	6,790,000	시효완성

국가균형발전특별회계 지역자율계정

과 목	예 산 액	징수결정액
합 계	175,059,000,000	808,506,793,030
12관 경상이전수입	175,059,000,000	808,506,793,030
56항 벌금, 몰수금및과태료	801,000,000	779,737,500
561목 벌금및과료	328,000,000	356,688,000
563목 과태료	473,000,000	423,049,500
58항 가산금	4,189,000,000	72,376,477,900
581목 가산금	4,189,000,000	72,376,477,900
59항 기타경상이전수입	170,069,000,000	735,350,577,630
593목 법정부담금	170,069,000,000	735,350,577,630

(단위: 원)

수 납 액	불납결손액	불납결손 사유
204,755,722,710	3,521,793,710	
204,755,722,710	3,521,793,710	
7,278,000	4,000,000	
2,000,000	2,000,000	채납자무재산
5,278,000	2,000,000	채납자무재산
3,951,573,230	1,258,367,940	
3,951,573,230	168,631,570	시효완성
	471,274,290	채납자무재산
	366,108,260	무배당
	3,418,130	부도
	229,632,890	무재산행방불명
	19,302,800	무재산사망
200,796,871,480	2,259,425,770	
200,796,871,480	899,306,900	시효완성
	494,090,800	채납자무재산
	689,899,940	무배당
	2,278,990	부도
	153,682,120	무재산행방불명
	11,634,300	무재산사망
	8,532,720	기타불납결손

국가균형발전특별회계 지역지원계정

과 목	예 산 액	징수결정액
합 계	284,198,000,000	455,210,969,210
12관 경상이전수입	284,198,000,000	455,210,969,210
59항 기타경상이전수입	284,198,000,000	455,210,969,210
593목 법정부담금	284,198,000,000	455,210,969,210

(단위: 원)

수 납 액	불납결손액	불납결손 사유
255,819,367,800	82,719,090	
255,819,367,800	82,719,090	
255,819,367,800	82,719,090	
255,819,367,800	80,218,650	시효완성
	367,260	무재산행방불명
	2,133,180	기타불납결손

3. 세입미수납사유 총괄표

일반회계

(단위: 원)

미수납 사유	미수납액
합 계	33,708,045,020
1) 징수유예	1,158,677,030
2) 납기미도래	4,618,443,280
3) 통관진행중	9,400,000
4) 정리유예	200,000,000
5) 체납자 재력부족 및 거소불명	24,546,087,710
6) 관계기관 예산부족	1,821,512,720
7) 기타	1,353,924,280

교통시설 특별회계

(단위: 원)

미수납 사유	미수납액
합 계	97,810,408,520
1) 징수유예	3,299,744,100
2) 납기미도래	3,742,898,810
3) 정리유예	58,500,500
4) 체납자 재력부족 및 거소불명	79,942,744,060
5) 관계기관 예산부족	47,864,340
6) 기타	10,718,656,710

국가균형발전특별회계

(단위: 원)

미수납 사유	미수납액
합 계	805,205,820,190
1) 징수유예	30,575,018,890
2) 납기미도래	465,775,166,690
3) 정리유예	5,360,548,370
4) 체납자 재력부족 및 거소불명	171,853,504,030
5) 관계기관 예산부족	1,658,834,600
6) 기타	129,982,747,610

“공 란”

4. 세입미수납액 조서

일반회계

과 목	예 산 액	징수결정액
합 계	128,863,000,000	117,583,810,150
11관 재산수입	13,299,000,000	7,441,708,630
51항 관유물대여료	1,554,000,000	2,454,724,360
511목 토지대여료	1,542,000,000	2,452,287,500
513목 기타관유물대여료	12,000,000	2,436,860
54항 기타이자수입및재산수입	11,745,000,000	4,986,984,270
545목 기타재산수입	11,745,000,000	4,986,984,270
12관 경상이전수입	96,868,000,000	95,058,742,550
56항 벌금,몰수금및과태료	6,213,000,000	7,250,721,500
561목 벌금및과료	509,000,000	1,177,337,520
563목 과태료	261,000,000	1,606,367,640
564목 징계부과금	19,000,000	18,116,280
565목 과징금	5,424,000,000	4,448,900,060
57항 변상금및위약금	712,000,000	16,576,946,950
571목 변상금	267,000,000	727,869,930
572목 위약금	445,000,000	15,849,077,020
58항 가산금	15,000,000	369,608,520

(단위: 원)

수 납 액	미 수 납 액	미수납 사유
83,875,765,130	33,708,045,020	
5,281,545,570	2,160,163,060	
1,398,728,540	1,055,995,820	
1,398,728,540	1,115,750	징수유예
	236,090,850	납기미도래
	148,295,230	채납자 재력부족 및 거소불명
	668,057,130	기타
0	2,436,860	채납자 재력부족 및 거소불명
3,882,817,030	1,104,167,240	
3,882,817,030	1,976,670	납기미도래
	1,075,046,980	채납자 재력부족 및 거소불명
	7,249,760	관계기관 예산부족
	19,893,830	기타
66,479,782,110	28,578,960,440	
4,455,747,720	2,794,973,780	
86,075,000	3,180,000	납기미도래
	1,088,082,520	채납자 재력부족 및 거소불명
287,150,500	61,527,500	납기미도래
	9,400,000	통관진행중
	1,247,714,140	채납자 재력부족 및 거소불명
	575,500	기타
116,280	18,000,000	채납자 재력부족 및 거소불명
4,082,405,940	200,000,000	정리유예
	166,494,120	채납자 재력부족 및 거소불명
585,979,750	15,990,967,200	
160,897,400	726,230	징수유예
	170,658,030	채납자 재력부족 및 거소불명
	395,588,270	기타
425,082,350	15,423,994,670	채납자 재력부족 및 거소불명
16,037,060	353,571,460	

일반회계

과 목	예 산 액	징수결정액
581목 가산금	15,000,000	369,608,520
59항 기타경상이전수입	89,928,000,000	70,861,465,580
596목 기타경상이전수입	89,928,000,000	70,861,465,580
13관 재회및용역판매수입	14,497,000,000	10,481,639,240
65항 면허료및수수료	384,000,000	3,109,642,610
651목 면허료및수수료	384,000,000	3,109,642,610
69항 잡수입	14,113,000,000	7,371,996,630
691목 기타잡수입	14,113,000,000	7,371,996,630
14관 수입대체경비수입	1,584,000,000	1,601,055,830
69항 잡수입	1,584,000,000	1,601,055,830
691목 기타잡수입	1,584,000,000	1,601,055,830
15관 관유물매각대	2,615,000,000	3,000,663,900
72항 토지및무형자산매각대	2,615,000,000	3,000,663,900
721목 토지매각대	2,615,000,000	3,000,663,900

(단위: 원)

수 납 액	미 수 납 액	미수납 사유
16,037,060	114,450	납기미도래
	342,341,610	체납자 채력부족 및 거소불명
	11,115,400	기타
61,422,017,580	9,439,448,000	
61,422,017,580	3,168,295,860	납기미도래
	4,767,249,750	체납자 채력부족 및 거소불명
	1,273,372,580	관계기관 예산부족
	230,529,810	기타
9,928,898,410	552,740,830	
3,103,953,900	5,688,710	
3,103,953,900	5,688,710	납기미도래
6,824,944,510	547,052,120	
6,824,944,510	5,488,780	체납자 채력부족 및 거소불명
	540,890,380	관계기관 예산부족
	672,960	기타
1,483,279,430	117,776,400	
1,483,279,430	117,776,400	
1,483,279,430	90,285,020	체납자 채력부족 및 거소불명
	27,491,380	기타
702,259,610	2,298,404,290	
702,259,610	2,298,404,290	
702,259,610	1,156,835,050	징수유예
	1,141,569,240	납기미도래

교통시설특별회계 도로계정

과 목	예 산 액	징수결정액
합 계	76,153,000,000	164,707,462,600
11관 재산수입	23,125,000,000	36,698,173,260
51항 관유물대여료	19,598,000,000	30,783,400,600
511목 토지대여료	19,566,000,000	29,054,315,640
513목 기타관유물대여료	32,000,000	1,729,084,960
54항 기타이자수입및재산수입	3,527,000,000	5,914,772,660
545목 기타재산수입	3,527,000,000	5,914,772,660
12관 경상이전수입	44,121,000,000	117,086,190,380
56항 벌금,몰수금및과태료	27,005,000,000	73,918,571,280
561목 벌금및과료	5,000,000	27,301,000
563목 과태료	27,000,000,000	73,891,270,280
57항 변상금및위약금	1,215,000,000	4,031,832,140
571목 변상금	230,000,000	1,789,311,520
572목 위약금	985,000,000	2,242,520,620
58항 가산금	313,000,000	14,159,482,520

(단위: 원)

수 납 액	미 수 납 액	미수납 사유
83,649,250,060	81,051,422,540	
22,697,721,650	13,993,661,610	
16,847,630,010	13,928,980,590	
16,803,561,150	206,957,260	징수유예
	180,357,100	납기미도래
	7,745,540	정리유예
	11,006,937,480	채납자 재력부족 및 거소불명
	841,967,110	기타
44,068,860	191,000	징수유예
	1,675,049,000	채납자 재력부족 및 거소불명
	9,776,100	기타
5,850,091,640	64,681,020	
5,850,091,640	108,270	납기미도래
	58,960	정리유예
	64,407,480	채납자 재력부족 및 거소불명
	106,310	기타
51,458,318,380	65,627,872,000	
25,589,046,260	48,329,525,020	
100,000	27,201,000	채납자 재력부족 및 거소불명
25,588,946,260	2,995,228,000	징수유예
	2,171,371,800	납기미도래
	43,126,324,220	채납자 재력부족 및 거소불명
	9,400,000	기타
2,415,112,050	1,616,720,090	
332,841,210	50,696,000	정리유예
	1,405,411,010	채납자 재력부족 및 거소불명
	363,300	기타
2,082,270,840	117,198,610	채납자 재력부족 및 거소불명
	43,051,170	기타
674,531,380	13,484,951,140	

교통시설특별회계 도로계정

과 목	예 산 액	징수결정액
581목 가산금	313,000,000	14,159,482,520
59항 기타경상이전수입	15,588,000,000	24,976,304,440
593목 법정부담금	200,000,000	195,954,550
596목 기타경상이전수입	15,388,000,000	24,780,349,890
13관 재화및용역판매수입	3,982,000,000	2,507,338,040
69항 잡수입	3,982,000,000	2,507,338,040
691목 기타잡수입	3,982,000,000	2,507,338,040
15관 관유물매각대	4,925,000,000	8,415,760,920
72항 토지및무형자산매각대	4,925,000,000	8,415,760,920
721목 토지매각대	4,925,000,000	8,415,760,920

(단위: 원)

수 납 액	미 수 납 액	미수납 사유
674,531,380	97,367,840	징수유예
	403,718,220	납기미도래
	12,962,568,470	체납자 재력부족 및 거소불명
	21,296,610	기타
22,779,628,690	2,196,675,750	
24,066,660	171,887,890	체납자 재력부족 및 거소불명
22,755,562,030	71,298,130	납기미도래
	1,920,029,500	체납자 재력부족 및 거소불명
	33,460,230	기타
1,930,924,620	576,413,420	
1,930,924,620	576,413,420	
1,930,924,620	575,294,310	체납자 재력부족 및 거소불명
	1,119,110	기타
7,562,285,410	853,475,510	
7,562,285,410	853,475,510	
7,562,285,410	746,031,640	납기미도래
	101,870,120	체납자 재력부족 및 거소불명
	5,573,750	기타

교통시설특별회계 철도계정

과 목	예 산 액	징수결정액
합 계	82,702,000,000	179,728,003,590
11관 재산수입	2,445,000,000	2,932,770,360
51항 관유물대여료	111,000,000	2,636,356,390
511목 토지대여료	111,000,000	2,635,954,340
512목 건물대여료	0	402,050
54항 기타이자수입및재산수입	2,334,000,000	296,413,970
545목 기타재산수입	2,334,000,000	296,413,970
12관 경상이전수입	10,337,000,000	70,108,329,340
57항 변상금및위약금	214,000,000	2,459,002,350
571목 변상금	214,000,000	2,459,002,350
58항 가산금	123,000,000	1,131,374,900
581목 가산금	123,000,000	1,131,374,900
59항 기타경상이전수입	10,000,000,000	66,517,952,090
596목 기타경상이전수입	10,000,000,000	66,517,952,090
15관 관유물매각대	69,920,000,000	106,686,903,890
72항 토지및무형자산매각대	69,920,000,000	106,686,903,890
721목 토지매각대	69,920,000,000	106,686,903,890

(단위: 원)

수 납 액	미 수 납 액	미수납 사유
173,649,987,820	6,078,015,770	
268,224,260	2,664,546,100	
0	2,636,356,390	
0	2,635,954,340	채납자 재력부족 및 거소불명
0	402,050	채납자 재력부족 및 거소불명
268,224,260	28,189,710	
268,224,260	28,189,710	채납자 재력부족 및 거소불명
67,518,314,170	2,590,015,170	
0	2,459,002,350	
0	2,459,002,350	채납자 재력부족 및 거소불명
1,003,362,080	128,012,820	
1,003,362,080	128,012,820	채납자 재력부족 및 거소불명
66,514,952,090	3,000,000	
66,514,952,090	3,000,000	채납자 재력부족 및 거소불명
105,863,449,390	823,454,500	
105,863,449,390	823,454,500	
105,863,449,390	112,000,000	납기미도래
	711,454,500	채납자 재력부족 및 거소불명

교통시설특별회계 교통체계관리계정

과 목	예 산 액	징수결정액
합 계	19,680,000,000	16,965,034,960
11관 재산수입	698,000,000	264,888,490
54항 기타이자수입및재산수입	698,000,000	264,888,490
545목 기타재산수입	698,000,000	264,888,490
12관 경상이전수입	18,982,000,000	16,700,146,470
59항 기타경상이전수입	18,982,000,000	16,700,146,470
596목 기타경상이전수입	18,982,000,000	16,700,146,470

(단위: 원)

수 납 액	미 수 납 액	미수납 사유
16,917,170,620	47,864,340	
264,690,280	198,210	
264,690,280	198,210	
264,690,280	198,210	관계기관 예산부족
16,652,480,340	47,666,130	
16,652,480,340	47,666,130	
16,652,480,340	47,666,130	관계기관 예산부족

교통시설특별회계 공항계정

과 목	예 산 액	징수결정액
합 계	87,377,000,000	107,947,657,510
11관 재산수입	5,427,000,000	5,466,830,820
51항 관유물대여료	4,578,000,000	5,360,331,630
511목 토지대여료	4,578,000,000	5,360,331,630
54항 기타이자수입및재산수입	849,000,000	106,499,190
545목 기타재산수입	849,000,000	106,499,190
12관 경상이전수입	16,993,000,000	36,908,023,770
56항 벌금,몰수금및과태료	282,000,000	22,589,915,280
561목 벌금및과료	151,000,000	18,525,000
563목 과태료	4,000,000	78,700,000
565목 과징금	127,000,000	22,492,690,280
57항 변상금및위약금	355,000,000	1,621,614,160
571목 변상금	76,000,000	458,207,250
572목 위약금	279,000,000	1,163,406,910
58항 가산금	2,000,000	1,436,110
581목 가산금	2,000,000	1,436,110
59항 기타경상이전수입	16,354,000,000	12,695,058,220
593목 법정부담금	9,628,000,000	9,374,274,160
596목 기타경상이전수입	6,726,000,000	3,320,784,060
13관 재화및용역판매수입	64,957,000,000	65,572,802,920
65항 면허료및수수료	657,000,000	674,264,000
651목 면허료및수수료	657,000,000	674,264,000
67항 항공항만및용수수입	64,300,000,000	64,898,538,920
671목 항공항만수입	64,300,000,000	64,898,538,920

(단위: 원)

수 납 액	미 수 납 액	미수납 사유
97,314,551,640	10,633,105,870	
5,394,324,960	72,505,860	
5,295,773,150	64,558,480	
5,295,773,150	56,764,430	납기미도래
	7,794,050	채납자 재력부족 및 거소불명
98,551,810	7,947,380	
98,551,810	7,947,380	채납자 재력부족 및 거소불명
26,538,807,250	10,369,216,520	
13,483,740,280	9,106,175,000	
0	18,525,000	채납자 재력부족 및 거소불명
68,050,000	1,000,000	납기미도래
	6,150,000	채납자 재력부족 및 거소불명
	3,500,000	기타
13,415,690,280	77,000,000	채납자 재력부족 및 거소불명
	9,000,000,000	기타
705,056,450	916,557,710	
119,367,560	338,839,690	채납자 재력부족 및 거소불명
585,688,890	577,718,020	기타
728,520	707,590	
728,520	707,590	채납자 재력부족 및 거소불명
12,349,282,000	345,776,220	
9,369,125,490	249,220	납기미도래
	4,899,450	채납자 재력부족 및 거소불명
2,980,156,510	340,627,550	채납자 재력부족 및 거소불명
65,381,419,430	191,383,490	
482,914,000	191,350,000	
482,914,000	20,025,000	채납자 재력부족 및 거소불명
	171,325,000	기타
64,898,505,430	33,490	
64,898,505,430	33,490	채납자 재력부족 및 거소불명

지역발전특별회계 생활기반계정

과 목	예 산 액	징수결정액
합 계	185,797,000,000	823,417,011,310
11관 재산수입	338,000,000	1,820,973,100
54항 기타이자수입및재산수입	338,000,000	1,820,973,100
545목 기타재산수입	338,000,000	1,820,973,100
12관 경상이전수입	185,407,000,000	821,590,907,890
56항 벌금, 몰수금및과태료	801,000,000	779,737,500
561목 벌금및과료	328,000,000	356,688,000
563목 과태료	473,000,000	423,049,500
58항 가산금	4,189,000,000	72,376,477,900
581목 가산금	4,189,000,000	72,376,477,900
59항 기타경상이전수입	180,417,000,000	748,434,692,490
593목 법정부담금	170,069,000,000	735,350,577,630
596목 기타경상이전수입	10,348,000,000	13,084,114,860

(단위: 원)

수 납 액	미 수 납 액	미수납 사유
218,651,774,740	601,243,442,860	
1,787,635,050	33,338,050	
1,787,635,050	33,338,050	
1,787,635,050	23,563,900	납기미도래
	333,320	채납자 재력부족 및 거소불명
	9,440,830	관계기관 예산부족
216,864,139,690	601,204,974,490	
7,278,000	768,459,500	
2,000,000	8,880,000	납기미도래
	19,000,000	정리유예
	142,000,000	채납자 재력부족 및 거소불명
	182,808,000	기타
5,278,000	11,200,000	납기미도래
	3,000,000	정리유예
	139,595,500	채납자 재력부족 및 거소불명
	261,976,000	기타
3,951,573,230	67,166,536,730	
3,951,573,230	5,408,913,020	정수유예
	5,043,330,320	납기미도래
	2,960,016,400	정리유예
	43,574,833,440	채납자 재력부족 및 거소불명
	10,179,443,550	기타
212,905,288,460	533,269,978,260	
200,796,871,480	24,307,560,300	정수유예
	332,132,362,610	납기미도래
	485,244,570	정리유예
	77,895,669,920	채납자 재력부족 및 거소불명
	10,014,050	관계기관 예산부족
	97,463,428,930	기타
12,108,416,980	603,450	정수유예

지역발전특별회계 생활기반계정

과 목	예 산 액	징수결정액
596목 기타경상이전수입		
13관 재화및용역판매수입	52,000,000	5,130,320
69항 잡수입	52,000,000	5,130,320
691목 기타잡수입	52,000,000	5,130,320

(단위: 원)

수 납 액	미 수 납 액	미수납 사유
	182,380,270	납기미도래
	5,970	정리유예
	677,794,730	채납자 재력부족 및 거소불명
	24,418,000	관계기관 예산부족
	90,495,460	기타
0	5,130,320	
0	5,130,320	
0	27,640	납기미도래
	2,384,250	채납자 재력부족 및 거소불명
	2,718,430	기타

지역발전특별회계 경제발전계정

과 목	예 산 액	징수결정액
합 계	310,206,000,000	505,682,818,070
11관 재산수입	386,000,000	288,481,720
51항 관유물대여료	386,000,000	288,481,720
511목 토지대여료	386,000,000	288,481,720
12관 경상이전수입	301,633,000,000	504,772,685,540
56항 벌금,몰수금및과태료	0	322,000
561목 벌금및과료	0	322,000
57항 변상금및위약금	6,000,000	859,090
571목 변상금	6,000,000	859,090
58항 가산금	2,654,000,000	4,097,616,520
581목 가산금	2,654,000,000	4,097,616,520
59항 기타경상이전수입	298,973,000,000	500,673,887,930
593목 법정부담금	284,198,000,000	455,210,969,210
596목 기타경상이전수입	14,775,000,000	45,462,918,720
13관 재회및용역판매수입	0	4,840,240

(단위: 원)

수 납 액	미 수 납 액	미수납 사유
301,637,721,650	203,962,377,330	
159,117,840	129,363,880	
159,117,840	129,363,880	
159,117,840	129,363,880	채납자 채력부족 및 거소불명
301,331,851,560	203,358,114,890	
0	322,000	
0	220,000	납기미도래
	102,000	기타
264,000	595,090	
264,000	595,090	관계기관 예산부족
314,725,640	3,782,890,880	
314,725,640	15,792,530	징수유예
	599,000,220	납기미도래
	1,301,320	정리유예
	293,820,950	채납자 채력부족 및 거소불명
	37,988,500	관계기관 예산부족
	2,834,987,360	기타
301,016,861,920	199,574,306,920	
255,819,367,800	842,018,560	징수유예
	127,769,986,880	납기미도래
	1,891,980,110	정리유예
	48,525,702,630	채납자 채력부족 및 거소불명
	1,363,057,250	관계기관 예산부족
	18,916,136,890	기타
45,197,494,120	131,030	징수유예
	4,214,850	납기미도래
	89,940	채납자 채력부족 및 거소불명
	213,320,880	관계기관 예산부족
	47,667,900	기타
1,857,150	2,983,090	

지역발전 특별회계 경제발전계정

과 목	예 산 액	징수결정액
69항 잡수입	0	4,840,240
691목 기타잡수입	0	4,840,240
15관 관유물매각대	8,187,000,000	616,810,570
72항 토지및무형자산매각대	8,187,000,000	616,810,570
721목 토지매각대	8,187,000,000	616,810,570

(단위: 원)

수 납 액	미 수 납 액	미수납 사유
1,857,150	2,983,090	
1,857,150	2,983,090	기타
144,895,100	471,915,470	
144,895,100	471,915,470	
144,895,100	471,915,470	채납자 재력부족 및 거소불명

5. 세출예산 전용사유 총괄표

일반회계

(단위: 원)

전용 사유	전 용 액
합 계	54,870,467,000
1) 인건비부족액	8,567,634,000
2) 공공요금 부족액	429,170,000
3) 사업계획 변경	24,620,619,000
4) 재해복구비 부족액	4,144,334,000
5) 기타	17,108,710,000

교통시설특별회계

(단위: 원)

전용 사유	전 용 액
합 계	306,044,323,000
1) 인건비부족액	2,582,940,000
2) 공공요금 부족액	9,220,000,000
3) 제세공과금 부족액	5,000,000,000
4) 기타	289,241,383,000

국가균형발전특별회계

(단위: 원)

전용 사유	전 용 액
합 계	43,751,909,000
1) 인건비부족액	400,000,000
2) 사업계획 변경	4,304,000,000
3) 기타	39,047,909,000

“공 란”

6. 세출예산 전용조서

일반회계

구 분	예 산 현 액	지 출 액
합 계	1,933,253,830,430	1,905,050,071,550
080장(분야) 사회복지	102,792,109,110	101,545,668,190
088관(부문) 주택	102,792,109,110	101,545,668,190
1000항(프로그램) 주택시장안정및주거복지향상	102,792,109,110	101,545,668,190
1031세항(단위사업) 주택가격조사지원	39,015,076,040	38,635,635,120
210목 운영비	34,855,825,000	34,855,674,590
260목 연구용역비	4,159,251,040	3,779,960,530
1036세항(단위사업) 주거환경개선지원	63,777,033,070	62,910,033,070
210목 운영비	2,134,033,070	1,267,033,070
330목 자치단체이전	22,484,000,000	22,484,000,000
460목 출자금	39,159,000,000	39,159,000,000
120장(분야) 교통및물류	1,359,425,468,210	1,343,093,919,690
122관(부문) 철도	967,883,000,000	967,801,752,270
2700항(프로그램) 철도안전및운영	967,883,000,000	967,801,752,270
2731세항(단위사업) 철도안전(일반)	967,384,444,000	967,308,798,910
210목 운영비	36,458,000,000	36,386,611,690
220목 여비	218,444,000	214,188,220
310목 보전금	4,715,585,000	4,715,585,000
330목 자치단체이전	780,000,000	780,000,000
350목 일반출연금	925,212,415,000	925,212,414,000
2733세항(단위사업) 철도정책지원	498,556,000	492,953,360
210목 운영비	310,000,000	304,397,650
220목 여비	188,556,000	188,555,710
125관(부문) 항공·공항	9,238,000,000	8,981,284,490
3600항(프로그램) 항공발전지원	9,238,000,000	8,981,284,490
3633세항(단위사업) 국제항공협력	834,000,000	786,517,460

(단위: 원)

전용증감액		전용 사유
증 액	감 액	
54,870,467,000	-54,870,467,000	
1,843,325,000	-1,843,325,000	
1,843,325,000	-1,843,325,000	
1,843,325,000	-1,843,325,000	
143,325,000	-143,325,000	
143,325,000	0 기타	
0	-143,325,000 기타	
1,700,000,000	-1,700,000,000	
500,000,000	0 기타	
1,200,000,000	-500,000,000 기타	
0	-1,200,000,000 기타	
31,967,444,000	-31,967,444,000	
11,821,667,000	-11,821,667,000	
11,821,667,000	-11,821,667,000	
11,733,849,000	-11,736,405,000	
0	-6,000,000 기타	
12,262,000	0 인건비부족액	
6,000,000	-14,818,000 기타	
4,715,586,000	-1,000 기타	
0	-7,000,000,000 기타	
7,000,001,000	-4,715,586,000 기타	
87,818,000	-85,262,000	
0	-23,000,000 인건비부족액	
0	-50,000,000 기타	
23,000,000	-12,262,000 인건비부족액	
64,818,000	0 기타	
4,093,000,000	-4,093,000,000	
4,093,000,000	-4,093,000,000	
12,000,000	-12,000,000	

일반회계

구 분	예 산 현 액	지 출 액
110목 인건비	75,000,000	69,944,120
210목 운영비	459,600,000	419,183,640
220목 여비	282,000,000	281,497,510
320목 민간이전	17,400,000	15,892,190
3635세항(단위사업) 항공인력양성	8,404,000,000	8,194,767,030
320목 민간이전	4,323,000,000	4,311,209,870
430목 유형자산	4,081,000,000	3,883,557,160
126관(부문) 물류등기타	382,304,468,210	366,310,882,930
4200항(프로그램) 국토교통정보화	38,964,793,120	34,812,003,830
4234세항(단위사업) 항공정보화사업(정보화)	1,923,000,000	1,835,078,800
210목 운영비	562,000,000	541,995,000
260목 연구용역비	150,000,000	124,900,970
320목 민간이전	1,211,000,000	1,168,182,830
4241세항(단위사업) 건설사업정보화(정보화)	5,269,863,220	2,932,806,080
210목 운영비	557,350,000	101,982,350
260목 연구용역비	4,712,513,220	2,830,823,730
4254세항(단위사업) 국토이용정보화(정보화)	2,145,545,000	2,079,950,680
210목 운영비	1,337,000,000	1,294,345,680
260목 연구용역비	808,545,000	785,605,000
4263세항(단위사업) 부동산행정정보화	10,461,925,000	9,653,827,490
210목 운영비	8,090,030,000	7,341,900,100
260목 연구용역비	2,371,895,000	2,311,927,390
4270세항(단위사업) 국토공간정보체계구축및지원(정보화)	19,164,459,900	18,310,340,780
210목 운영비	8,449,285,000	8,239,460,490
260목 연구용역비	7,778,174,900	7,175,373,290
320목 민간이전	918,000,000	890,000,000
430목 유형자산	2,019,000,000	2,005,507,000

(단위: 원)

전용증감액		전용 사유
증 액	감 액	
0	-9,000,000	인건비부족액
0	-3,000,000	기타
3,000,000	0	기타
9,000,000	0	인건비부족액
4,081,000,000	-4,081,000,000	
0	-4,081,000,000	사업계획 변경
4,081,000,000	0	사업계획 변경
16,052,777,000	-16,052,777,000	
4,855,235,000	-4,855,235,000	
1,211,000,000	-1,211,000,000	
0	-1,061,000,000	사업계획 변경
0	-150,000,000	사업계획 변경
1,211,000,000	0	사업계획 변경
20,350,000	-20,350,000	
18,750,000	0	사업계획 변경
1,600,000	0	기타
0	-18,750,000	사업계획 변경
0	-1,600,000	기타
28,000,000	-28,000,000	
0	-28,000,000	사업계획 변경
28,000,000	0	사업계획 변경
587,145,000	-542,970,000	
0	-542,970,000	사업계획 변경
587,145,000	0	사업계획 변경
3,008,740,000	-3,052,915,000	
0	-309,805,000	사업계획 변경
290,740,000	-2,743,110,000	사업계획 변경
918,000,000	0	사업계획 변경
1,800,000,000	0	사업계획 변경

일반회계

구 분	예 산 현 액	지 출 액
4300항(프로그램) 건설정책지원	13,800,000,000	13,490,644,690
4303세항(단위사업) 골재자원조사및관리	1,400,000,000	1,390,931,050
260목 연구용역비	300,000,000	290,931,050
320목 민간이전	1,100,000,000	1,100,000,000
4310세항(단위사업) 해외인프라시장개척	12,400,000,000	12,099,713,640
110목 인건비	33,400,000	33,230,740
320목 민간이전	12,366,600,000	12,066,482,900
4700항(프로그램) 건설기술정책	824,363,610	522,853,070
4736세항(단위사업) 건설기술제도선진화	824,363,610	522,853,070
210목 운영비	124,000,000	124,000,000
260목 연구용역비	700,363,610	398,853,070
7000항(프로그램) 국토교통행정지원	310,494,210,480	299,764,950,240
7001세항(단위사업) 본부인건비	110,410,220,000	109,542,200,640
110목 인건비	110,410,220,000	109,542,200,640
7002세항(단위사업) 소속기관인건비	150,021,892,000	143,200,534,130
110목 인건비	150,021,892,000	143,200,534,130
7011세항(단위사업) 본부기본경비	21,405,428,000	19,592,536,340
110목 인건비	2,070,887,000	2,069,619,770
210목 운영비	11,727,730,000	10,137,075,240
220목 여비	3,686,637,000	3,584,981,000
240목 업무추진비	799,172,000	776,325,100

(단위: 원)

전용증감액		전용 사유
증 액	감 액	
311,600,000	-311,600,000	
300,000,000	-300,000,000	
300,000,000	0	사업계획 변경
0	-300,000,000	사업계획 변경
11,600,000	-11,600,000	
0	-8,000,000	사업계획 변경
0	-3,600,000	기타
8,000,000	0	사업계획 변경
3,600,000	0	기타
8,000,000	-8,000,000	
8,000,000	-8,000,000	
8,000,000	0	사업계획 변경
0	-8,000,000	사업계획 변경
10,781,662,000	-10,781,662,000	
5,716,210,000	-944,712,000	
5,716,210,000	-843,760,000	인건비부족액
0	-100,952,000	기타
800,000,000	-7,440,026,000	
800,000,000	-7,345,226,000	인건비부족액
0	-94,800,000	기타
1,663,436,000	-773,255,000	
171,876,000	0	인건비부족액
960,118,000	0	기타
0	-409,170,000	공공요금 부족액
424,500,000	-159,600,000	기타
0	-2,500,000	인건비부족액
0	-1,000,000	기타
0	-5,265,000	인건비부족액
3,390,000	-7,500,000	기타

일반회계

구 분	예 산 현 액	지 출 액
250목 직무수행경비	1,117,020,000	1,030,836,150
310목 보전금	18,600,000	17,850,000
320목 민간이전	219,952,000	214,482,870
430목 유형자산	1,765,430,000	1,761,366,210
7018세항(단위사업) 소속기관기본경비	9,002,256,390	8,660,893,720
110목 인건비	119,487,000	113,341,670
210목 운영비	6,325,236,410	6,111,664,880
220목 여비	833,263,530	806,620,300
240목 업무추진비	159,841,850	156,337,280
250목 직무수행경비	296,100,000	292,305,130
260목 연구용역비	336,439,000	328,522,960
320목 민간이전	122,820,000	93,219,520
430목 유형자산	809,068,600	758,881,980
7024세항(단위사업) 지방청등기본경비	15,599,279,090	15,078,696,090
110목 인건비	6,214,349,000	6,174,208,050
210목 운영비	6,389,712,090	6,142,178,970
220목 여비	1,062,500,000	965,739,530
240목 업무추진비	330,000,000	304,513,560
250목 직무수행경비	309,317,000	305,585,690
320목 민간이전	738,361,000	669,548,400
430목 유형자산	555,040,000	516,921,890

(단위: 원)

전용증감액		전용 사유
증 액	감 액	
0	-35,930,000	인건비부족액
11,600,000	0	기타
91,952,000	0	기타
0	-152,290,000	기타
428,106,000	-1,055,709,000	
0	-1,200,000	인건비부족액
0	-960,118,000	기타
6,000,000	-6,770,000	인건비부족액
33,000,000	0	공공요금 부족액
156,570,000	-41,060,000	기타
0	-3,000,000	인건비부족액
50,000,000	0	공공요금 부족액
3,500,000	0	기타
3,986,000	0	인건비부족액
0	-43,561,000	인건비부족액
8,200,000	0	인건비부족액
103,800,000	0	기타
63,050,000	0	기타
2,123,385,000	-6,570,000	
1,348,329,000	0	인건비부족액
60,038,000	0	인건비부족액
318,170,000	0	공공요금 부족액
164,560,000	-5,570,000	기타
5,500,000	0	인건비부족액
8,000,000	0	공공요금 부족액
4,000,000	-1,000,000	기타
16,237,000	0	인건비부족액
109,311,000	0	인건비부족액
89,240,000	0	기타

일반회계

구 분	예 산 현 액	지 출 액
7037세항(단위사업) 국토교통국제협력	1,943,635,000	1,891,732,390
110목 인건비	227,341,000	211,948,290
210목 운영비	1,104,179,000	1,073,133,240
220목 여비	517,000,000	513,828,770
240목 업무추진비	28,875,000	28,546,320
320목 민간이전	66,240,000	64,275,770
7040세항(단위사업) 행정능률향상 및 능력개발	1,632,000,000	1,421,708,360
210목 운영비	1,632,000,000	1,421,708,360
7042세항(단위사업) 사회복지지원	479,500,000	376,648,570
110목 인건비	479,500,000	376,648,570
7100항(프로그램) 항공교통본부(책임운영)	18,221,101,000	17,720,431,100
7101세항(단위사업) 항공교통본부 인건비	17,357,601,000	16,902,507,760
110목 인건비	17,357,601,000	16,902,507,760
7111세항(단위사업) 항공교통본부 기본경비	863,500,000	817,923,340
110목 인건비	170,000,000	154,440,060
210목 운영비	462,220,000	452,627,650
220목 여비	200,000,000	181,757,790
260목 연구용역비	3,280,000	3,279,820
320목 민간이전	28,000,000	25,818,020
140장(분야) 국토및지역개발	471,036,253,110	460,410,483,670
141관(부문) 수자원	460,480,194,750	452,309,896,010
5300항(프로그램) 하천관리및홍수에보	460,480,194,750	452,309,896,010
5331세항(단위사업) 국가하천정비지원	439,320,885,750	431,762,851,120
310목 보전금	504,484,000	504,204,340

(단위: 원)

전용증감액		전용 사유
증 액	감 액	
50,525,000	-28,890,000	
10,000,000	-500,000	인건비부족액
0	-26,000,000	기타
1,000,000	0	기타
5,265,000	0	인건비부족액
0	-2,390,000	기타
34,260,000	0	인건비부족액
0	-525,000,000	
0	-525,000,000	기타
0	-7,500,000	
0	-7,500,000	인건비부족액
96,280,000	-96,280,000	
0	-65,000,000	
0	-65,000,000	기타
96,280,000	-31,280,000	
0	-8,000,000	인건비부족액
0	-3,280,000	인건비부족액
0	-20,000,000	공공요금 부족액
20,000,000	0	공공요금 부족액
45,000,000	0	기타
3,280,000	0	인건비부족액
8,000,000	0	인건비부족액
20,000,000	0	기타
21,059,698,000	-21,059,698,000	
20,189,818,000	-20,189,818,000	
20,189,818,000	-20,189,818,000	
16,045,484,000	-16,045,484,000	
504,484,000	0	사업계획 변경
449,000,000	-449,000,000	기타

일반회계

구 분	예 산 현 액	지 출 액
410목 건설보상비	66,724,486,670	63,663,957,320
420목 건설비	372,091,915,080	367,594,689,460
5333세항(단위사업) 하천편입토지보상(총액계상)	1,355,666,000	743,401,890
410목 건설보상비	1,355,666,000	743,401,890
5338세항(단위사업) 지방하천정비지원	19,803,643,000	19,803,643,000
330목 자치단체이전	19,803,643,000	19,803,643,000
142관(부문) 지역및도시	10,556,058,360	8,100,587,660
5500항(프로그램) 지역개발	1,000,000,000	980,859,410
5557세항(단위사업) 새만금개발사업지원	1,000,000,000	980,859,410
210목 운영비	572,500,000	553,359,410
260목 연구용역비	427,500,000	427,500,000
5600항(프로그램) 도시정책	2,707,470,000	2,243,118,780
5633세항(단위사업) 도시경관및건축문화품격향상	917,470,000	695,962,380
210목 운영비	17,500,000	17,477,630
260목 연구용역비	899,970,000	678,484,750
5637세항(단위사업) 스마트시티 지원	1,790,000,000	1,547,156,400
320목 민간이전	1,390,000,000	1,147,156,400
340목 해외이전	400,000,000	400,000,000
5700항(프로그램) 국토정보관리	2,414,000,000	944,242,900
5735세항(단위사업) 국토정보제도선진화	2,414,000,000	944,242,900
210목 운영비	974,000,000	944,242,900
430목 유형자산	1,440,000,000	0
5800항(프로그램) 국토지리정보원운영	4,434,588,360	3,932,366,570
5818세항(단위사업) 국토지리정보원기본경비	915,000,000	838,367,550
110목 인건비	95,601,000	81,220,400
210목 운영비	793,623,000	747,948,870
320목 민간이전	25,776,000	9,198,280
5831세항(단위사업) 국토지형관리	3,519,588,360	3,093,999,020

(단위: 원)

전용증감액		전용 사유
증 액	감 액	
7,272,000,000	-7,410,484,000	사업계획 변경
7,371,000,000	-7,737,000,000	사업계획 변경
449,000,000	-449,000,000	기타
0	-4,144,334,000	
0	-4,144,334,000	재해복구비 부족액
4,144,334,000	0	
4,144,334,000	0	재해복구비 부족액
869,880,000	-869,880,000	
222,500,000	-222,500,000	
222,500,000	-222,500,000	
222,500,000	0	사업계획 변경
0	-222,500,000	사업계획 변경
405,500,000	-405,500,000	
5,500,000	-5,500,000	
5,500,000	0	기타
0	-5,500,000	기타
400,000,000	-400,000,000	
0	-400,000,000	기타
400,000,000	0	기타
25,000,000	-25,000,000	
25,000,000	-25,000,000	
25,000,000	0	기타
0	-25,000,000	기타
216,880,000	-216,880,000	
113,377,000	-113,377,000	
95,601,000	0	인건비부족액
0	-113,377,000	인건비부족액
17,776,000	0	인건비부족액
103,503,000	-103,503,000	

일반회계

구 분	예 산 현 액	지 출 액
110목 인건비	195,489,000	156,041,160
210목 운영비	3,297,441,360	2,924,157,770
320목 민간이전	26,658,000	13,800,090

(단위: 원)

전용증감액		전용 사유
증 액	감 액	
87,275,000	0	인건비부족액
0	-103,503,000	인건비부족액
16,228,000	0	인건비부족액

교통시설특별회계 도로계정

구 분	예 산 현 액	지 출 액
합 계	3,747,426,913,200	3,472,846,426,360
120장(분야) 교통및물류	3,747,426,913,200	3,472,846,426,360
121관(부문) 도로	3,747,426,913,200	3,472,846,426,360
1600항(프로그램) 국도건설	2,288,553,194,840	2,168,012,665,840
1631세항(단위사업) 일반국도조사설계	83,884,195,220	73,836,424,260
210목 운영비	319,700,000	260,307,640
310목 보전금	24,306,700,000	24,294,808,330
420목 건설비	59,257,795,220	49,281,308,290
1632세항(단위사업) 일반국도건설	1,308,959,271,860	1,251,601,849,190
410목 건설보상비	283,849,468,980	278,426,023,340
420목 건설비	1,025,109,802,880	973,175,825,850
1635세항(단위사업) 시관내 국도대체우회도로조사설계	10,789,659,000	7,924,815,000
420목 건설비	10,789,659,000	7,924,815,000
1636세항(단위사업) 시관내 국도대체우회도로건설	272,623,918,860	262,917,257,830
410목 건설보상비	38,809,000,000	38,805,643,930
420목 건설비	233,814,918,860	224,111,613,900
1648세항(단위사업) 지역간선국도5차	78,577,723,990	67,866,493,900
410목 건설보상비	508,000,000	508,000,000
420목 건설비	78,069,723,990	67,358,493,900
1649세항(단위사업) 물류간선1차	32,562,255,250	32,106,624,620
410목 건설보상비	699,503,240	689,365,130
420목 건설비	31,862,752,010	31,417,259,490
1652세항(단위사업) 지역간선국도6차	154,909,381,340	145,537,811,860
410목 건설보상비	9,347,576,020	6,645,739,200
420목 건설비	145,561,805,320	138,892,072,660

(단위: 원)

전용증감액		전용 사유
증 액	감 액	
282,735,773,000	-282,735,773,000	
282,735,773,000	-282,735,773,000	
282,735,773,000	-282,735,773,000	
250,223,600,000	-250,223,600,000	
24,122,600,000	-313,600,000	
116,500,000	0	인건비부족액
121,900,000	0	기타
23,849,200,000	0	기타
0	-116,500,000	인건비부족액
35,000,000	-197,100,000	기타
136,570,000,000	-142,383,000,000	
1,950,000,000	0	인건비부족액
133,777,000,000	-5,032,000,000	기타
0	-1,950,000,000	인건비부족액
843,000,000	-135,401,000,000	기타
0	-91,000,000	
0	-91,000,000	기타
24,244,000,000	-72,372,000,000	
24,057,000,000	-10,516,000,000	기타
187,000,000	-61,856,000,000	기타
13,738,000,000	-1,606,000,000	
199,000,000	-1,606,000,000	기타
13,539,000,000	0	기타
9,354,000,000	-587,000,000	
342,000,000	-587,000,000	기타
9,012,000,000	0	기타
15,748,000,000	-8,476,000,000	
378,000,000	-6,920,000,000	기타
15,370,000,000	-1,556,000,000	기타

교통시설특별회계 도로계정

구 분	예 산 현 액	지 출 액
1653세항(단위사업) 지역간선국도7차	115,273,959,800	104,870,232,620
410목 건설보상비	5,218,000,000	5,209,584,440
420목 건설비	110,055,959,800	99,660,648,180
1654세항(단위사업) 지역간선국도8차	230,972,829,520	221,351,156,560
410목 건설보상비	1,515,000,000	1,049,259,370
420목 건설비	229,457,829,520	220,301,897,190
1700항(프로그램) 도로관리	1,458,873,718,360	1,304,833,760,520
1732세항(단위사업) 도로운영	94,521,815,040	92,633,045,780
110목 인건비	35,041,200,000	34,514,745,810
210목 운영비	48,937,922,500	47,987,655,140
220목 여비	650,000,000	577,595,320
310목 보전금	3,237,733,000	2,941,566,520
320목 민간이전	6,654,959,540	6,611,482,990
1733세항(단위사업) 도로보수(총액계상)	1,080,936,566,310	994,208,956,370
210목 운영비	62,538,650,980	55,972,517,980
420목 건설비	1,018,397,915,330	938,236,438,390
1734세항(단위사업) 도로병목지점 개선	145,795,145,240	117,333,585,570
420목 건설비	145,795,145,240	117,333,585,570
1740세항(단위사업) 위험도로개선	137,404,191,770	100,445,551,460
420목 건설비	137,404,191,770	100,445,551,460
1741세항(단위사업) 국제협력기구 지원 등	216,000,000	212,621,340

(단위: 원)

전용증감액		전용 사유
증 액	감 액	
19,905,000,000	-1,857,000,000	
1,796,000,000	-1,109,000,000	기타
18,109,000,000	-748,000,000	기타
6,542,000,000	-22,538,000,000	
170,000,000	-12,327,000,000	기타
6,372,000,000	-10,211,000,000	기타
32,512,173,000	-32,512,173,000	
24,940,173,000	-1,668,440,000	
216,000,000	-1,184,440,000	기타
9,220,000,000	0	공공요금 부족액
5,000,000,000	0	제세공과금 부족액
5,278,000,000	0	기타
234,000,000	0	기타
470,000,000	0	인건비부족액
2,937,733,000	-470,000,000	기타
1,584,440,000	-14,000,000	기타
7,100,000,000	-20,539,733,000	
7,100,000,000	0	기타
0	-3,969,000,000	공공요금 부족액
0	-5,000,000,000	제세공과금 부족액
0	-11,570,733,000	기타
470,000,000	-4,894,000,000	
0	-470,000,000	인건비부족액
0	-3,587,000,000	공공요금 부족액
470,000,000	-837,000,000	기타
0	-5,408,000,000	
0	-1,664,000,000	공공요금 부족액
0	-3,744,000,000	기타
2,000,000	-2,000,000	

교통시설특별회계 도로계정

구 분	예 산 현 액	지 출 액
320목 민간이전	192,000,000	189,000,000
340목 해외이전	24,000,000	23,621,340

(단위: 원)

전용증감액		전용 사유
증 액	감 액	
0	-2,000,000 기타	
2,000,000	0 기타	

교통시설특별회계 철도계정

구 분	예 산 현 액	지 출 액
합 계	478,578,000,000	475,603,949,930
120장(분야) 교통및물류	478,578,000,000	475,603,949,930
122관(부문) 철도	478,578,000,000	475,603,949,930
2700항(프로그램) 철도안전및운영	478,578,000,000	475,603,949,930
2732세항(단위사업) 철도운영지원(교특)	478,578,000,000	475,603,949,930
210목 운영비	148,789,000,000	147,670,567,000
310목 보전금	10,000,000	10,000,000
320목 민간이전	329,779,000,000	327,923,382,930

(단위: 원)

전용증감액		전용 사유
증 액	감 액	
21,944,000,000	-21,944,000,000	
21,944,000,000	-21,944,000,000	
21,944,000,000	-21,944,000,000	
21,944,000,000	-21,944,000,000	
21,944,000,000	-21,944,000,000	
0	-21,944,000,000	기타
10,000,000		0 기타
21,934,000,000		0 기타

교통시설특별회계 공항계정

구 분	예 산 현 액	지 출 액
합 계	104,381,882,420	41,318,470,780
120장(분야) 교통및물류	104,381,882,420	41,318,470,780
125관(부문) 항공·공항	104,381,882,420	41,318,470,780
3500항(프로그램) 일반공항건설및관리	37,645,575,980	1,281,563,400
3532세항(단위사업) 일반공항관리	1,102,000,000	669,227,500
210목 운영비	1,102,000,000	669,227,500
3538세항(단위사업) 신공항건설	36,543,575,980	612,335,900
420목 건설비	36,543,575,980	612,335,900
3600항(프로그램) 항공발전지원	66,736,306,440	40,036,907,380
3636세항(단위사업) 항공안전운영	66,736,306,440	40,036,907,380
210목 운영비	5,028,626,800	3,890,841,010
220목 여비	891,440,000	875,326,050
260목 연구용역비	4,117,016,640	2,442,273,540
310목 보전금	3,311,000	3,310,340
320목 민간이전	22,339,840,000	15,402,898,690
420목 건설비	32,253,773,000	15,364,119,610
430목 유형자산	2,102,299,000	2,058,138,140

(단위: 원)

전용증감액		전용 사유
증 액	감 액	
1,364,550,000	-1,364,550,000	
1,364,550,000	-1,364,550,000	
1,364,550,000	-1,364,550,000	
1,060,000,000	-1,060,000,000	
1,060,000,000	0	
1,060,000,000	0 기타	
0	-1,060,000,000	
0	-1,060,000,000 기타	
304,550,000	-304,550,000	
304,550,000	-304,550,000	
0	-46,440,000 인건비부족액	
134,500,000	-49,311,000 기타	
46,440,000	0 인건비부족액	
31,000,000	-2,000,000 기타	
0	-10,500,000 기타	
3,311,000	0 기타	
15,000,000	0 기타	
0	-74,299,000 기타	
74,299,000	-122,000,000 기타	

국가균형발전특별회계 지역지원계정

구 분	예 산 현 액	지 출 액
합 계	318,507,203,870	253,088,628,850
140장(분야) 국토및지역개발	318,507,203,870	253,088,628,850
142관(부문) 지역및도시	8,041,000,000	7,084,850,870
5700항(프로그램) 국토정보관리	8,041,000,000	7,084,850,870
5737세항(단위사업) 개발부담금 징수 및 관리	8,041,000,000	7,084,850,870
210목 운영비	7,976,909,000	7,052,805,870
260목 연구용역비	64,091,000	32,045,000
143관(부문) 산업단지	310,466,203,870	246,003,777,980
6000항(프로그램) 산업단지개발및지원	310,466,203,870	246,003,777,980
6040세항(단위사업) 산업단지진입도로지원	310,466,203,870	246,003,777,980
410목 건설보상비	71,542,711,260	61,019,704,400
420목 건설비	238,923,492,610	184,984,073,580

(단위: 원)

전용증감액		전용 사유
증 액	감 액	
41,451,909,000	-41,451,909,000	
41,451,909,000	-41,451,909,000	
35,909,000	-35,909,000	
35,909,000	-35,909,000	
35,909,000	-35,909,000	
35,909,000	0 기타	
0	-35,909,000 기타	
41,416,000,000	-41,416,000,000	
41,416,000,000	-41,416,000,000	
41,416,000,000	-41,416,000,000	
400,000,000	0 인건비부족액	
537,000,000	-1,467,000,000 사업계획 변경	
32,719,000,000	-6,293,000,000 기타	
0	-400,000,000 인건비부족액	
1,467,000,000	-537,000,000 사업계획 변경	
6,293,000,000	-32,719,000,000 기타	

국가균형발전특별회계 세종특별자치시계정

구 분	예 산 현 액	지 출 액
합 계	13,369,760,840	12,703,281,420
140장(분야) 국토및지역개발	13,369,760,840	12,703,281,420
143관(부문) 산업단지	13,369,760,840	12,703,281,420
6000항(프로그램) 산업단지개발및지원	13,369,760,840	12,703,281,420
6040세항(단위사업) 산업단지진입도로지원	13,369,760,840	12,703,281,420
410목 건설보상비	2,300,000,000	2,300,000,000
420목 건설비	11,069,760,840	10,403,281,420

(단위: 원)

전용증감액		전용 사유
증 액	감 액	
2,300,000,000	-2,300,000,000	
2,300,000,000	-2,300,000,000	
2,300,000,000	-2,300,000,000	
2,300,000,000	-2,300,000,000	
2,300,000,000	-2,300,000,000	
2,300,000,000		0 사업계획 변경
0	-2,300,000,000	사업계획 변경

7. 세출예산 이용사유 총괄표

일반회계

(단위: 원)

이용사유	이 용 금 액
합 계	15,659,309,000
1) 사업계획 변경	12,202,055,000
2) 재해복구비 부족액	3,457,254,000

국가균형발전특별회계

(단위: 원)

이용사유	이 용 금 액
합 계	1,348,000,000
1) 기타	1,348,000,000

“공 란”

8. 세출예산 이용조서

일반회계

구 분	예 산 현 액
합 계	1,098,754,334,000
080장(분야) 사회복지	1,078,950,691,000
081관(부문) 기초생활보장	1,078,950,691,000
1000항(프로그램) 주택시장안정및주거복지향상	1,078,950,691,000
1034세항(단위사업) 주택정책지원	1,078,950,691,000
330목 자치단체이전	1,078,950,691,000
140장(분야) 국토및지역개발	19,803,643,000
141관(부문) 수자원	19,803,643,000
5300항(프로그램) 하천관리및홍수예보	19,803,643,000
5338세항(단위사업) 지방하천정비지원	19,803,643,000
330목 자치단체이전	19,803,643,000

(단위: 원)

지출액	이용증감액		이용사유
	증액	감액	
1,078,890,426,000	15,659,309,000	-15,659,309,000	
1,059,086,783,000	0	-15,659,309,000	
1,059,086,783,000	0	-15,659,309,000	
1,059,086,783,000	0	-15,659,309,000	
1,059,086,783,000	0	-15,659,309,000	
1,059,086,783,000	0	-12,202,055,000	사업계획 변경
	0	-3,457,254,000	재해복구비 부족액
19,803,643,000	15,659,309,000	0	
19,803,643,000	15,659,309,000	0	
19,803,643,000	15,659,309,000	0	
19,803,643,000	15,659,309,000	0	
19,803,643,000	12,202,055,000	0	사업계획 변경
	3,457,254,000	0	재해복구비 부족액

국가균형발전특별회계 지역지원계정

구 분	예 산 현 액
합 계	68,594,000,000
120장(분야) 교통및물류	66,616,000,000
121관(부문) 도로	66,616,000,000
1900항(프로그램) 지자체도로건설지원	66,616,000,000
1938세항(단위사업) 광역도로	66,616,000,000
330목 자치단체이전	66,616,000,000
140장(분야) 국토및지역개발	1,978,000,000
142관(부문) 지역및도시	1,978,000,000
5600항(프로그램) 도시정책	1,978,000,000
5640세항(단위사업) 기반시설부담금운영	1,978,000,000
210목 운영비	1,978,000,000

(단위: 원)

지 출 액	이용증감액		이용 사유
	증 액	감 액	
45,724,907,570	1,348,000,000	-1,348,000,000	
43,813,000,000	0	-1,348,000,000	
43,813,000,000	0	-1,348,000,000	
43,813,000,000	0	-1,348,000,000	
43,813,000,000	0	-1,348,000,000	
43,813,000,000	0	-1,348,000,000	기타
1,911,907,570	1,348,000,000	0	
1,911,907,570	1,348,000,000	0	
1,911,907,570	1,348,000,000	0	
1,911,907,570	1,348,000,000	0	
1,911,907,570	1,348,000,000	0	기타

9. 세출예산 이체사유 총괄표

일반회계 (단위: 원)

	이체사유	이체금액
	합 계	-143,755,384,340
1) 이체		-143,755,384,340

에너지및 자원사업특별회계 (단위: 원)

	이체사유	이체금액
	합 계	-1,857,000,000
1) 이체		-1,857,000,000

국가균형발전특별회계 (단위: 원)

	이체사유	이체금액
	합 계	-16,648,000,000
1) 이체		-16,648,000,000

“공 란”

10. 세출예산 이체조서

일반회계

구 분	예 산 현 액
합 계	942,452,107,800
120장(분야) 교통및물류	149,733,313,100
126관(부문) 물류등기타	149,733,313,100
4200항(프로그램) 국토교통정보화	940,381,400
4240세항(단위사업) 수자원정보화(정보화)	940,381,400
210목 운영비	176,681,400
260목 연구용역비	763,700,000
4300항(프로그램) 건설정책지원	7,898,900,000
4310세항(단위사업) 해외인프라시장개척	7,898,900,000
420목 건설비	7,898,900,000
7000항(프로그램) 국토교통행정지원	140,894,031,700
7001세항(단위사업) 본부인건비	110,410,220,000
110목 인건비	110,410,220,000
7011세항(단위사업) 본부기본경비	21,386,828,000
110목 인건비	2,070,887,000
210목 운영비	11,727,730,000
220목 여비	3,686,637,000
240목 업무추진비	799,172,000
250목 직무수행경비	1,117,020,000
320목 민간이전	219,952,000
430목 유형자산	1,765,430,000
7018세항(단위사업) 소속기관기본경비	8,431,891,390
210목 운영비	6,325,236,410
220목 여비	833,263,530
240목 업무추진비	159,841,850
250목 직무수행경비	296,100,000
420목 건설비	8,381,000
430목 유형자산	809,068,600
7031세항(단위사업) 소속기관전산운영경비	665,092,310

(단위: 원)

지 출 액	이체증감액		이체 사유
	증 액	감 액	
931,783,216,540	0	-143,755,384,340	
145,396,934,890	0	-16,791,735,600	
145,396,934,890	0	-16,791,735,600	
940,381,400	0	-1,259,618,600	
940,381,400	0	-1,259,618,600	
176,681,400	0	-343,318,600	이체
763,700,000	0	-916,300,000	이체
6,560,919,750	0	-700,000,000	
6,560,919,750	0	-700,000,000	
6,560,919,750	0	-700,000,000	이체
137,895,633,740	0	-14,832,117,000	
109,542,200,640	0	-10,107,007,000	
109,542,200,640	0	-10,107,007,000	이체
19,574,686,340	0	-1,030,317,000	
2,069,619,770	0	-683,107,000	이체
10,137,075,240	0	-154,534,000	이체
3,584,981,000	0	-81,863,000	이체
776,325,100	0	-15,453,000	이체
1,030,836,150	0	-13,650,000	이체
214,482,870	0	-55,000,000	이체
1,761,366,210	0	-26,710,000	이체
8,134,190,570	0	-2,444,885,310	
6,111,664,880	0	-2,056,600,290	이체
806,620,300	0	-224,736,470	이체
156,337,280	0	-15,658,150	이체
292,305,130	0	-22,290,000	이체
8,381,000	0	-21,619,000	이체
758,881,980	0	-103,981,400	이체
644,556,190	0	-1,249,907,690	

일반회계

구 분	예 산 현 액
210목 운영비	665,092,310
140장(분야) 국토및지역개발	792,718,794,700
141관(부문) 수자원	792,718,794,700
5000항(프로그램) 용수공급및개발	64,950,000,000
5031세항(단위사업) 공업용수도건설(출자)	13,925,800,000
460목 출자금	13,925,800,000
5033세항(단위사업) 광역상수도건설출자	42,620,200,000
460목 출자금	42,620,200,000
5034세항(단위사업) 지방광역상수도(보조)	8,404,000,000
330목 자치단체이전	8,404,000,000
5100항(프로그램) 수자원정책	8,925,957,300
5131세항(단위사업) 수자원계획및조사	8,925,957,300
210목 운영비	199,764,350
220목 여비	19,372,460
260목 연구용역비	789,570,490
320목 민간이전	7,917,250,000
340목 해외이전	0
5200항(프로그램) 댐건설및댐치수능력증대	55,501,700,000
5231세항(단위사업) 치수능력증대사업	19,686,600,000
320목 민간이전	19,686,600,000
5232세항(단위사업) 댐건설	814,100,000
320목 민간이전	814,100,000
5234세항(단위사업) 댐운영지원	35,001,000,000
320목 민간이전	35,001,000,000
5300항(프로그램) 하천관리및홍수예보	663,341,137,400
5331세항(단위사업) 국가하천정비지원	657,597,455,760
220목 여비	28,000,000
240목 업무추진비	23,500,000
260목 연구용역비	3,454,040,680

(단위: 원)

지출액	이체증감액		이체 사유
	증액	감액	
644,556,190	0	-1,249,907,690	이체
786,386,281,650	0	-126,963,648,740	
786,386,281,650	0	-126,963,648,740	
64,950,000,000	0	-28,021,000,000	
13,925,800,000	0	-6,152,200,000	
13,925,800,000	0	-6,152,200,000	이체
42,620,200,000	0	-18,265,800,000	
42,620,200,000	0	-18,265,800,000	이체
8,404,000,000	0	-3,603,000,000	
8,404,000,000	0	-3,603,000,000	이체
8,925,957,300	0	-15,651,950,420	
8,925,957,300	0	-15,651,950,420	
199,764,350	0	-168,105,650	이체
19,372,460	0	-10,627,540	이체
789,570,490	0	-2,002,006,230	이체
7,917,250,000	0	-13,271,211,000	이체
0	0	-200,000,000	이체
55,457,400,000	0	-39,482,300,000	
19,642,300,000	0	-17,989,400,000	
19,642,300,000	0	-17,989,400,000	이체
814,100,000	0	-348,900,000	
814,100,000	0	-348,900,000	이체
35,001,000,000	0	-21,144,000,000	
35,001,000,000	0	-21,144,000,000	이체
657,052,924,350	0	-43,808,398,320	
651,309,242,710	0	-19,919,148,050	
27,339,920	0	-10,000,000	이체
23,500,000	0	-1,500,000	이체
1,663,713,330	0	-2,716,588,050	이체

일반회계

구 분	예 산 현 액
420목 건설비	372,091,915,080
460목 출자금	282,000,000,000
5334세항(단위사업) 수문조사및홍수예보지원	5,743,681,640
210목 운영비	549,938,160
220목 여비	50,528,060
420목 건설비	5,143,215,420
430목 유형자산	0

(단위: 원)

지 출 액	이체증감액		이체 사유
	증 액	감 액	
367,594,689,460	0	-2,791,060,000 이체	
282,000,000,000	0	-14,400,000,000 이체	
5,743,681,640	0	-23,889,250,270	
549,938,160	0	-2,716,061,840 이체	
50,528,060	0	-32,471,940 이체	
5,143,215,420	0	-21,100,716,490 이체	
0	0	-40,000,000 이체	

에너지및 자원사업특별회계 투자계정

구 분	예 산 현 액
합 계	1,147,000,000
120장(분야) 교통및물류	1,147,000,000
126관(부문) 물류등기타	1,147,000,000
6000항(프로그램) 기후변화대응	1,147,000,000
6001세항(단위사업) 온실가스감축	1,147,000,000
210목 운영비	16,000,000
220목 여비	10,000,000
320목 민간이전	1,121,000,000

(단위: 원)

지 출 액	이체증감액		이체 사유
	증 액	감 액	
1,012,120,230	0	-1,857,000,000	
1,012,120,230	0	-1,857,000,000	
1,012,120,230	0	-1,857,000,000	
1,012,120,230	0	-1,857,000,000	
1,012,120,230	0	-1,857,000,000	
14,788,570	0	-40,000,000	이체
7,834,590	0	-14,000,000	이체
989,497,070	0	-1,803,000,000	이체

국가균형발전특별회계 지역자율계정

구 분	예 산 현 액
합 계	43,847,000,000
140장(분야) 국토및지역개발	43,847,000,000
143관(부문) 산업단지	43,847,000,000
6000항(프로그램) 산업단지개발및지원	43,847,000,000
6039세항(단위사업) 지역거점조성지원	43,847,000,000
330목 자치단체이전	43,847,000,000

(단위: 원)

지 출 액	이체증감액		이체 사유
	증 액	감 액	
43,847,000,000	0	-16,648,000,000	
43,847,000,000	0	-16,648,000,000	
43,847,000,000	0	-16,648,000,000	
43,847,000,000	0	-16,648,000,000	
43,847,000,000	0	-16,648,000,000	
43,847,000,000	0	-16,648,000,000	이체

11. 세출예산 이월사유 총괄표

일반회계

(단위: 원)

이월사유	이 월 액
합 계	46,263,183,490
동절기 공사중지 및 절대공기 부족	39,934,823,220
계약체결 및 설계지연	670,000,000
용지매입지연 및 관계기관 협의지연	3,801,939,910
기본사업비이월	1,306,911,390
기타	549,508,970

교통시설특별회계 도로계정

(단위: 원)

이월사유	이 월 액
합 계	259,975,899,990
동절기 공사중지 및 절대공기 부족	220,871,896,240
계약체결 및 설계지연	4,019,515,000
사업계획 변경 및 사업량 증가	329,123,810
용지매입지연 및 관계기관 협의지연	16,394,135,780
명시이월	173,263,810
계속비 이월	242,948,740
미지급금 이월	1,062,438,340
기본사업비이월	7,416,623,810
기타	9,465,954,460

교통시설특별회계 철도계정

(단위: 원)

이월사유	이 월 액
합 계	107,800,000
동절기 공사중지 및 절대공기 부족	107,800,000

교통시설특별회계 교통체계관리계정 (단위: 원)

이월사유	이 월 액
합 계	676,500,000
동절기 공사중지 및 절대공기 부족	676,500,000

교통시설특별회계 공항계정 (단위: 원)

이월사유	이 월 액
합 계	45,999,686,040
동절기 공사중지 및 절대공기 부족	39,919,992,340
기타	6,079,693,700

혁신도시건설특별회계 (단위: 원)

이월사유	이 월 액
합 계	99,363,630
동절기 공사중지 및 절대공기 부족	99,363,630

국가균형발전특별회계 경제발전계정 (단위: 원)

이월사유	이 월 액
합 계	250,763,250,910
동절기 공사중지 및 절대공기 부족	43,882,024,330
계약체결 및 설계지연	144,453,760
사업계획 변경 및 사업량 증가	449,600,000
용지매입지연 및 관계기관 협의지연	238,226,900
명시이월	878,847,150
계속비 이월	6,157,251,340
미지급금 이월	250,000,000
세수부족	186,285,898,740
기본사업비이월	434,338,400
기타	12,042,610,290

국가균형발전특별회계 세종특별자치시계정 (단위: 원)

이월사유	이 월 액
합 계	535,148,850
동절기 공사중지 및 절대공기 부족	535,148,850

12. 세출예산 이월조서

일반회계

구 분	예 산 현 액
합 계	652,590,984,160
080장(분야) 사회복지	16,408,021,110
081관(부문) 기초생활보장	1,876,737,000
1000항(프로그램) 주택시장안정및주거복지향상	1,876,737,000
1034세항(단위사업) 주택정책지원	1,876,737,000
210목 운영비	1,689,010,000
260목 연구용역비	187,727,000
088관(부문) 주택	14,531,284,110
1000항(프로그램) 주택시장안정및주거복지향상	14,531,284,110
1031세항(단위사업) 주택가격조사지원	11,397,251,040
260목 연구용역비	4,159,251,040
320목 민간이전	7,238,000,000
1036세항(단위사업) 주거환경개선지원	3,134,033,070
210목 운영비	2,134,033,070
320목 민간이전	1,000,000,000
120장(분야) 교통및물류	77,739,792,670
122관(부문) 철도	4,211,925,630
2700항(프로그램) 철도안전및운영	4,211,925,630
2733세항(단위사업) 철도정책지원	4,211,925,630
260목 연구용역비	4,211,925,630
125관(부문) 항공·공항	256,690,500
3600항(프로그램) 항공발전지원	256,690,500
3635세항(단위사업) 항공인력양성	256,690,500
210목 운영비	256,690,500
126관(부문) 물류등기타	73,271,176,540
4000항(프로그램) 물류정책	454,350,000
4034세항(단위사업) 물류산업지원	454,350,000
260목 연구용역비	454,350,000
4100항(프로그램) 국토교통연구개발	3,257,956,170
4141세항(단위사업) 국토교통기술역량강화(R&D)	481,543,860

(단위: 원)

지 출 액	이 월 액	이월 사유
598,873,813,340	46,263,183,490	
12,180,735,100	3,277,127,360	
584,135,140	941,621,000	
584,135,140	941,621,000	
584,135,140	941,621,000	
496,408,140	841,621,000	동절기 공사중지 및 절대공기 부족
87,727,000	100,000,000	기타
11,596,599,960	2,335,506,360	
11,596,599,960	2,335,506,360	
10,104,760,530	1,090,312,720	
3,779,960,530	373,192,720	동절기 공사중지 및 절대공기 부족
6,324,800,000	717,120,000	동절기 공사중지 및 절대공기 부족
1,491,839,430	1,245,193,640	
1,267,033,070	500,000,000	계약체결 및 설계지연
224,806,360	745,193,640	동절기 공사중지 및 절대공기 부족
64,361,041,390	9,850,001,330	
1,659,872,560	2,147,390,000	
1,659,872,560	2,147,390,000	
1,659,872,560	2,147,390,000	
1,659,872,560	2,147,390,000	동절기 공사중지 및 절대공기 부족
193,065,500	53,375,000	
193,065,500	53,375,000	
193,065,500	53,375,000	
193,065,500	53,375,000	동절기 공사중지 및 절대공기 부족
62,508,103,330	7,649,236,330	
282,649,500	152,500,400	
282,649,500	152,500,400	
282,649,500	152,500,400	동절기 공사중지 및 절대공기 부족
1,747,837,840	1,443,779,000	
114,543,860	358,000,000	

일반회계

구 분	예 산 현 액
260목 연구용역비	481,543,860
4148세항(단위사업) 정책연구개발(R&D)	2,776,412,310
260목 연구용역비	2,776,412,310
4200항(프로그램) 국토교통정보화	24,029,383,220
4232세항(단위사업) 철도정보화(정보화)	818,000,000
260목 연구용역비	818,000,000
4234세항(단위사업) 항공정보화사업(정보화)	246,190,000
430목 유형자산	246,190,000
4241세항(단위사업) 건설사업정보화(정보화)	8,197,163,220
210목 운영비	557,350,000
260목 연구용역비	4,712,513,220
430목 유형자산	2,927,300,000
4244세항(단위사업) 건축정보화(정보화)	5,996,000,000
210목 운영비	3,608,000,000
260목 연구용역비	2,388,000,000
4249세항(단위사업) 국토교통행정정보화(정보화)	682,000,000
260목 연구용역비	682,000,000
4263세항(단위사업) 부동산행정정보화	8,090,030,000
210목 운영비	8,090,030,000
4300항(프로그램) 건설정책지원	13,348,900,000
4310세항(단위사업) 해외인프라시장개척	13,348,900,000
260목 연구용역비	5,450,000,000
420목 건설비	7,898,900,000
4400항(프로그램) 국토교통인재개발	570,000,000
4434세항(단위사업) 국토교통역량교육사업	570,000,000
210목 운영비	570,000,000
4600항(프로그램) 자동차및교통정책	1,443,344,000
4631세항(단위사업) 교통사고예방및피해자보호	238,540,000
260목 연구용역비	238,540,000

(단위: 원)

지 출 액	이 월 액	이월 사유
114,543,860	358,000,000	동절기 공사중지 및 절대공기 부족
1,633,293,980	1,085,779,000	
1,633,293,980	970,779,000	동절기 공사중지 및 절대공기 부족
	115,000,000	계약체결 및 설계지연
19,614,772,500	2,990,633,500	
697,894,750	92,510,000	
697,894,750	92,510,000	동절기 공사중지 및 절대공기 부족
197,128,080	24,330,000	
197,128,080	24,330,000	동절기 공사중지 및 절대공기 부족
5,462,481,480	2,054,175,000	
101,982,350	195,300,000	동절기 공사중지 및 절대공기 부족
2,830,823,730	1,487,075,000	동절기 공사중지 및 절대공기 부족
2,529,675,400	371,800,000	동절기 공사중지 및 절대공기 부족
5,581,307,630	259,418,500	
3,528,684,830	38,318,500	동절기 공사중지 및 절대공기 부족
2,052,622,800	221,100,000	동절기 공사중지 및 절대공기 부족
334,060,460	299,850,000	
334,060,460	299,850,000	동절기 공사중지 및 절대공기 부족
7,341,900,100	260,350,000	
7,341,900,100	260,350,000	동절기 공사중지 및 절대공기 부족
11,867,793,340	1,066,595,980	
11,867,793,340	1,066,595,980	
5,306,873,590	78,320,000	동절기 공사중지 및 절대공기 부족
6,560,919,750	988,275,980	동절기 공사중지 및 절대공기 부족
501,835,400	22,500,000	
501,835,400	22,500,000	
501,835,400	22,500,000	동절기 공사중지 및 절대공기 부족
1,173,957,870	233,339,900	
206,336,060	26,249,900	
206,336,060	26,249,900	동절기 공사중지 및 절대공기 부족

일반회계

구 분	예 산 현 액
4639세항(단위사업) 교통계획 및 평가	1,204,804,000
260목 연구용역비	1,204,804,000
4700항(프로그램) 건설기술정책	700,363,610
4736세항(단위사업) 건설기술제도선진화	700,363,610
260목 연구용역비	700,363,610
7000항(프로그램) 국토교통행정지원	29,466,879,540
7011세항(단위사업) 본부기본경비	16,951,211,000
210목 운영비	11,727,730,000
220목 여비	3,686,637,000
240목 업무추진비	799,172,000
260목 연구용역비	737,672,000
7018세항(단위사업) 소속기관기본경비	7,967,568,540
210목 운영비	6,325,236,410
220목 여비	833,263,530
430목 유형자산	809,068,600
7036세항(단위사업) 국토교통정책지원	2,916,100,000
210목 운영비	2,916,100,000
7040세항(단위사업) 행정능률향상 및 능력개발	1,632,000,000
210목 운영비	1,632,000,000
140장(분야) 국토및지역개발	558,443,170,380
141관(부문) 수자원	443,626,108,430
5300항(프로그램) 하천관리및홍수에보	443,626,108,430
5331세항(단위사업) 국가하천정비지원	442,270,442,430
260목 연구용역비	3,454,040,680
410목 건설보상비	66,724,486,670
420목 건설비	372,091,915,080

(단위: 원)

지출액	이월액	이월사유
967,621,810	207,090,000	
967,621,810	207,090,000	동절기 공사중지 및 절대공기 부족
398,853,070	287,666,050	
398,853,070	287,666,050	
398,853,070	287,666,050	동절기 공사중지 및 절대공기 부족
26,920,403,810	1,452,221,500	
14,987,847,340	1,191,660,500	
10,137,075,240	884,000,000	기본사업비이월
3,584,981,000	101,000,000	기본사업비이월
776,325,100	22,000,000	기본사업비이월
489,466,000	184,660,500	동절기 공사중지 및 절대공기 부족
7,677,167,160	84,681,000	
6,111,664,880	16,000,000	계약체결 및 설계지연
	12,407,000	기본사업비이월
806,620,300	7,404,000	기본사업비이월
758,881,980	48,870,000	기타
2,833,680,950	52,880,000	
2,833,680,950	52,880,000	동절기 공사중지 및 절대공기 부족
1,421,708,360	123,000,000	
1,421,708,360	123,000,000	동절기 공사중지 및 절대공기 부족
522,332,036,850	33,136,054,800	
433,665,762,000	9,027,466,670	
433,665,762,000	9,027,466,670	
432,922,360,110	8,592,424,720	
1,663,713,330	1,627,241,900	동절기 공사중지 및 절대공기 부족
63,663,957,320	3,059,632,360	용지매입지연 및 관계기관 협의지연
367,594,689,460	2,878,545,500	동절기 공사중지 및 절대공기 부족
	39,000,000	계약체결 및 설계지연
	587,365,990	용지매입지연 및 관계기관 협의지연
	400,638,970	기타

일반회계

구 분	예 산 현 액
5333세항(단위사업) 하천편입토지보상(총액계상)	1,355,666,000
410목 건설보상비	1,355,666,000
142관(부문) 지역및도시	114,762,061,950
5500항(프로그램) 지역개발	2,343,354,500
5543세항(단위사업) 해안권및내륙권발전지원	239,000,000
210목 운영비	142,000,000
260목 연구용역비	97,000,000
5547세항(단위사업) 국토정책지원	2,104,354,500
260목 연구용역비	2,104,354,500
5600항(프로그램) 도시정책	6,186,504,090
5632세항(단위사업) 도시개발	999,800,000
260목 연구용역비	999,800,000
5633세항(단위사업) 도시경관및건축문화품격향상	899,970,000
260목 연구용역비	899,970,000
5634세항(단위사업) 건축서비스산업 지원	2,769,734,090
260목 연구용역비	2,769,734,090
5637세항(단위사업) 스마트시티 지원	1,390,000,000
320목 민간이전	1,390,000,000
5638세항(단위사업) 국가건축정책위원회 운영	127,000,000
260목 연구용역비	127,000,000
5700항(프로그램) 국토정보관리	9,147,048,740
5731세항(단위사업) 부동산공시	190,000,000
260목 연구용역비	190,000,000
5733세항(단위사업) 국유재산관리	572,400,000
210목 운영비	572,400,000
5735세항(단위사업) 국토정보제도선진화	8,384,648,740
260목 연구용역비	3,334,648,740
420목 건설비	3,610,000,000
430목 유형자산	1,440,000,000

(단위: 원)

지 출 액	이 월 액	이월 사유
743,401,890	435,041,950	
743,401,890	154,941,560	용지매입지연 및 관계기관 협의지연
	280,100,390	기본사업비이월
88,644,274,850	24,086,588,130	
1,156,562,570	965,090,900	
106,308,070	99,000,000	
59,308,070	69,000,000	동절기 공사중지 및 절대공기 부족
47,000,000	30,000,000	동절기 공사중지 및 절대공기 부족
1,050,254,500	866,090,900	
1,050,254,500	866,090,900	동절기 공사중지 및 절대공기 부족
4,632,520,540	1,337,245,780	
833,520,090	71,914,000	
833,520,090	71,914,000	동절기 공사중지 및 절대공기 부족
678,484,750	158,600,000	
678,484,750	158,600,000	동절기 공사중지 및 절대공기 부족
1,973,359,300	757,392,180	
1,973,359,300	757,392,180	동절기 공사중지 및 절대공기 부족
1,147,156,400	225,614,600	
1,147,156,400	225,614,600	동절기 공사중지 및 절대공기 부족
0	123,725,000	
0	123,725,000	동절기 공사중지 및 절대공기 부족
2,941,717,240	5,902,724,000	
96,300,000	86,400,000	
96,300,000	86,400,000	동절기 공사중지 및 절대공기 부족
386,511,140	171,400,000	
386,511,140	171,400,000	동절기 공사중지 및 절대공기 부족
2,458,906,100	5,644,924,000	
2,280,638,890	832,310,000	동절기 공사중지 및 절대공기 부족
178,267,210	3,372,614,000	동절기 공사중지 및 절대공기 부족
0	1,440,000,000	동절기 공사중지 및 절대공기 부족

일반회계

구 분	예 산 현 액
5800항(프로그램) 국토지리정보원운영	97,085,154,620
5831세항(단위사업) 국토지형관리	97,085,154,620
210목 운영비	3,297,441,360
260목 연구용역비	92,695,757,260
430목 유형자산	1,091,956,000
143관(부문) 산업단지	55,000,000
6000항(프로그램) 산업단지개발및지원	55,000,000
6031세항(단위사업) 산업단지지원(일반)	55,000,000
260목 연구용역비	55,000,000

(단위: 원)

지 출 액	이 월 액	이월 사유
79,913,474,500	15,881,527,450	
79,913,474,500	15,881,527,450	
2,924,157,770	139,357,500	동절기 공사중지 및 절대공기 부족
76,017,899,130	15,658,131,950	동절기 공사중지 및 절대공기 부족
971,417,600	84,038,000	동절기 공사중지 및 절대공기 부족
22,000,000	22,000,000	
22,000,000	22,000,000	
22,000,000	22,000,000	
22,000,000	22,000,000	동절기 공사중지 및 절대공기 부족

교통시설특별회계 도로계정

구 분	예 산 현 액
합 계	3,977,439,422,880
120장(분야) 교통및물류	3,977,439,422,880
121관(부문) 도로	3,977,439,422,880
1500항(프로그램) 고속도로건설	1,700,531,270
1531세항(단위사업) 고속도로조사설계	1,700,531,270
260목 연구용역비	885,031,270
420목 건설비	815,500,000
1600항(프로그램) 국도건설	2,263,748,051,600
1631세항(단위사업) 일반국도조사설계	60,286,555,220
210목 운영비	319,700,000
260목 연구용역비	709,060,000
420목 건설비	59,257,795,220
1632세항(단위사업) 일반국도건설	1,308,959,271,860
410목 건설보상비	283,849,468,980
420목 건설비	1,025,109,802,880
1635세항(단위사업) 시관내 국도대체우회도로조사설계	10,789,659,000
420목 건설비	10,789,659,000
1636세항(단위사업) 시관내 국도대체우회도로건설	272,623,918,860
410목 건설보상비	38,809,000,000
420목 건설비	233,814,918,860

(단위: 원)

지 출 액	이 월 액	이월 사유
3,678,225,266,380	259,975,899,990	
3,678,225,266,380	259,975,899,990	
3,678,225,266,380	259,975,899,990	
1,008,918,000	449,739,000	
1,008,918,000	449,739,000	
548,336,000	247,499,000	동절기 공사중지 및 절대공기 부족
460,582,000	202,240,000	동절기 공사중지 및 절대공기 부족
2,143,166,752,380	100,881,229,310	
50,187,875,930	8,585,723,500	
260,307,640	8,357,000	기타
646,260,000	58,800,000	동절기 공사중지 및 절대공기 부족
49,281,308,290	8,131,257,500	동절기 공사중지 및 절대공기 부족
	387,309,000	계약체결 및 설계지연
1,251,601,849,190	53,423,015,400	
278,426,023,340	3,097,145,100	용지매입지연 및 관계기관 협의지연
	173,263,810	명사이월
973,175,825,850	45,429,914,950	동절기 공사중지 및 절대공기 부족
	2,855,000,000	계약체결 및 설계지연
	496,700,330	용지매입지연 및 관계기관 협의지연
	1,058,468,070	미지급금 이월
	5,455,960	기타
	307,067,180	기본사업비이월
7,924,815,000	2,842,763,000	
7,924,815,000	2,842,763,000	동절기 공사중지 및 절대공기 부족
262,917,257,830	9,643,304,180	
38,805,643,930	3,356,070	용지매입지연 및 관계기관 협의지연
224,111,613,900	9,383,125,410	동절기 공사중지 및 절대공기 부족
	176,000,000	계약체결 및 설계지연
	11,516,350	기타
	69,306,350	기본사업비이월

교통시설특별회계 도로계정

구 분	예 산 현 액
1648세항(단위사업) 지역간선국도5차	78,069,723,990
420목 건설비	78,069,723,990
1649세항(단위사업) 물류간선1차	31,862,752,010
420목 건설비	31,862,752,010
1652세항(단위사업) 지역간선국도6차	154,909,381,340
410목 건설보상비	9,347,576,020
420목 건설비	145,561,805,320
1653세항(단위사업) 지역간선국도7차	115,273,959,800
410목 건설보상비	5,218,000,000
420목 건설비	110,055,959,800
1654세항(단위사업) 지역간선국도8차	230,972,829,520
410목 건설보상비	1,515,000,000
420목 건설비	229,457,829,520
1700항(프로그램) 도로관리	1,711,990,840,010
1731세항(단위사업) 도로안전 및 환경개선(총액계상)	219,985,944,880
210목 운영비	1,778,673,420
420목 건설비	218,207,271,460

(단위: 원)

지 출 액	이 월 액	이월 사유
67,358,493,900	1,770,406,660	
67,358,493,900	1,682,611,290	동절기 공사중지 및 절대공기 부족
	27,890,170	기타
	59,905,200	기본사업비이월
31,417,259,490	37,298,050	
31,417,259,490	15,446,830	동절기 공사중지 및 절대공기 부족
	21,851,220	기본사업비이월
145,537,811,860	5,865,078,050	
6,645,739,200	1,964,359,480	용지매입지연 및 관계기관 협의지연
138,892,072,660	3,480,512,500	동절기 공사중지 및 절대공기 부족
	176,448,700	용지매입지연 및 관계기관 협의지연
	165,213,100	기타
	78,544,270	기본사업비이월
104,870,232,620	10,255,798,160	
5,209,584,440	7,789,150	용지매입지연 및 관계기관 협의지연
99,660,648,180	4,688,816,200	동절기 공사중지 및 절대공기 부족
	4,570,000,000	용지매입지연 및 관계기관 협의지연
	989,192,810	기본사업비이월
221,351,156,560	8,457,842,310	
1,049,259,370	450,436,620	용지매입지연 및 관계기관 협의지연
220,301,897,190	2,339,244,610	동절기 공사중지 및 절대공기 부족
	4,958,046,900	용지매입지연 및 관계기관 협의지연
	242,948,740	계속비 이월
	91,792,870	기타
	375,372,570	기본사업비이월
1,534,049,596,000	158,644,931,680	
200,386,250,800	17,622,873,090	
1,156,223,420	586,800,000	동절기 공사중지 및 절대공기 부족
199,230,027,380	16,504,416,060	동절기 공사중지 및 절대공기 부족
	114,865,000	계약체결 및 설계지연

교통시설특별회계 도로계정

구 분	예 산 현 액
420목 건설비	
1732세항(단위사업) 도로운영	48,937,922,500
210목 운영비	48,937,922,500
1733세항(단위사업) 도로보수(총액계상)	1,094,402,880,710
210목 운영비	62,538,650,980
420목 건설비	1,018,397,915,330
430목 유형자산	13,466,314,400
1734세항(단위사업) 도로병목지점 개선	145,795,145,240
420목 건설비	145,795,145,240
1736세항(단위사업) 첨단도로교통체계	49,570,000,000
320목 민간이전	49,570,000,000
1738세항(단위사업) 자전거도로 구축	7,228,000,000
420목 건설비	7,228,000,000
1739세항(단위사업) 도로건설 및 관리 종합연구	8,666,754,910
260목 연구용역비	8,666,754,910
1740세항(단위사업) 위험도로개선	137,404,191,770
420목 건설비	137,404,191,770

(단위: 원)

지 출 액	이 월 액	이월 사유
	203,966,030	기타
	212,826,000	기본사업비이월
47,987,655,140	401,657,560	
47,987,655,140	226,340,780	동절기 공사중지 및 절대공기 부족
	170,316,780	기타
	5,000,000	기본사업비이월
1,007,534,331,120	77,789,351,900	
55,972,517,980	4,626,394,710	동절기 공사중지 및 절대공기 부족
	11,500,000	기타
938,236,438,390	61,256,477,310	동절기 공사중지 및 절대공기 부족
	442,305,000	계약체결 및 설계지연
	37,700,000	사업계획 변경 및 사업량 증가
	169,853,430	용지매입지연 및 관계기관 협의지연
	3,970,270	미지급금 이월
	5,832,092,970	기타
	5,297,558,210	기본사업비이월
13,325,374,750	111,500,000	동절기 공사중지 및 절대공기 부족
117,333,585,570	25,803,437,110	
117,333,585,570	24,927,042,040	동절기 공사중지 및 절대공기 부족
	500,000,000	용지매입지연 및 관계기관 협의지연
	376,395,070	기타
49,418,000,000	130,500,000	
49,418,000,000	130,500,000	동절기 공사중지 및 절대공기 부족
6,264,801,620	951,822,910	
6,264,801,620	951,822,910	동절기 공사중지 및 절대공기 부족
4,679,420,290	2,944,118,230	
4,679,420,290	2,944,118,230	동절기 공사중지 및 절대공기 부족
100,445,551,460	33,001,170,880	
100,445,551,460	30,104,252,910	동절기 공사중지 및 절대공기 부족
	44,036,000	계약체결 및 설계지연

교통시설특별회계 도로계정

구 분

예산현액

420목 건설비

(단위: 원)

지 출 액	이 월 액	이월 사유
	291,423,810	사업계획 변경 및 사업량 증가
	2,561,458,160	기타

교통시설특별회계 철도계정

구 분	예 산 현 액
합 계	246,000,000
120장(분야) 교통및물류	246,000,000
122관(부문) 철도	246,000,000
2700항(프로그램) 철도안전및운영	246,000,000
2732세항(단위사업) 철도운영지원(교특)	246,000,000
260목 연구용역비	246,000,000

(단위: 원)

지 출 액	이 월 액	이월 사유
105,000,000	107,800,000	
105,000,000	107,800,000	
105,000,000	107,800,000	
105,000,000	107,800,000	
105,000,000	107,800,000	
105,000,000	107,800,000	동절기 공사중지 및 절대공기 부족

교통시설특별회계 공항계정

구 분	예 산 현 액
합 계	125,440,752,820
120장(분야) 교통및물류	125,440,752,820
125관(부문) 항공·공항	125,440,752,820
3500항(프로그램) 일반공항건설및관리	38,345,575,980
3532세항(단위사업) 일반공항관리	1,302,000,000
210목 운영비	1,102,000,000
260목 연구용역비	200,000,000
3538세항(단위사업) 신공항건설	37,043,575,980
260목 연구용역비	500,000,000
420목 건설비	36,543,575,980
3600항(프로그램) 항공발전지원	87,095,176,840
3631세항(단위사업) 항행안전시설	22,697,920,400
260목 연구용역비	1,491,300,000
420목 건설비	20,639,620,400
430목 유형자산	567,000,000
3632세항(단위사업) 소음대책	658,000,000
260목 연구용역비	658,000,000
3636세항(단위사업) 항공안전운영	63,739,256,440
210목 운영비	5,028,626,800
260목 연구용역비	4,117,016,640
320목 민간이전	22,339,840,000
420목 건설비	32,253,773,000

(단위: 원)

지 출 액	이 월 액	이월 사유
57,476,654,600	45,999,686,040	
57,476,654,600	45,999,686,040	
57,476,654,600	45,999,686,040	
1,699,428,400	18,460,887,000	
767,227,500	197,000,000	
669,227,500	99,000,000	동절기 공사중지 및 절대공기 부족
98,000,000	98,000,000	동절기 공사중지 및 절대공기 부족
932,200,900	18,263,887,000	
319,865,000	137,090,000	동절기 공사중지 및 절대공기 부족
612,335,900	18,126,797,000	동절기 공사중지 및 절대공기 부족
55,777,226,200	27,538,799,040	
18,126,093,350	2,157,706,370	
927,911,280	98,000,000	동절기 공사중지 및 절대공기 부족
16,747,437,210	1,954,756,370	동절기 공사중지 및 절대공기 부족
450,744,860	104,950,000	동절기 공사중지 및 절대공기 부족
551,000,000	56,000,000	
551,000,000	56,000,000	동절기 공사중지 및 절대공기 부족
37,100,132,850	25,325,092,670	
3,890,841,010	734,200,000	동절기 공사중지 및 절대공기 부족
2,442,273,540	1,285,970,020	동절기 공사중지 및 절대공기 부족
15,402,898,690	6,418,647,520	동절기 공사중지 및 절대공기 부족
15,364,119,610	10,806,581,430	동절기 공사중지 및 절대공기 부족
	6,079,693,700	기타

교통시설특별회계 교통체계관리계정

구 분	예 산 현 액
합 계	981,927,000
120장(분야) 교통및물류	981,927,000
126관(부문) 물류등기타	981,927,000
4900항(프로그램) 대중교통육성	981,927,000
4931세항(단위사업) 대중교통체계구축	500,000,000
260목 연구용역비	500,000,000
4932세항(단위사업) 교통약자이동편의증진	481,927,000
260목 연구용역비	481,927,000

(단위: 원)

지 출 액	이 월 액	이월 사유
293,427,000	676,500,000	
293,427,000	676,500,000	
293,427,000	676,500,000	
293,427,000	676,500,000	
0	496,000,000	
0	496,000,000	동절기 공사중지 및 절대공기 부족
293,427,000	180,500,000	
293,427,000	180,500,000	동절기 공사중지 및 절대공기 부족

혁신도시건설특별회계

	구 분	예 산 현 액
	합 계	200,000,000
140장(분야) 국토및지역개발		200,000,000
142관(부문) 지역및도시		200,000,000
5500항(프로그램) 지역개발		200,000,000
5538세항(단위사업) 혁신도시		200,000,000
260목 연구용역비		200,000,000

(단위: 원)

지 출 액	이 월 액	이월 사유
100,000,000	99,363,630	
100,000,000	99,363,630	
100,000,000	99,363,630	
100,000,000	99,363,630	
100,000,000	99,363,630	
100,000,000	99,363,630	동절기 공사중지 및 절대공기 부족

국가균형발전특별회계 지역지원계정

구 분	예 산 현 액
합 계	1,528,853,724,630
120장(분야) 교통및물류	894,344,175,400
121관(부문) 도로	439,416,069,900
1900항(프로그램) 지자체도로건설지원	439,416,069,900
1938세항(단위사업) 광역도로	66,616,000,000
330목 자치단체이전	66,616,000,000
1940세항(단위사업) 국가지원지방도건설	372,800,069,900
260목 연구용역비	300,000,000
330목 자치단체이전	353,429,000,000
420목 건설비	19,071,069,900
122관(부문) 철도	362,685,000,000
2800항(프로그램) 광역철도건설	362,685,000,000
2833세항(단위사업) 광역철도건설지원	362,685,000,000
330목 자치단체이전	131,394,000,000
350목 일반출연금	211,991,000,000
420목 건설비	19,300,000,000
126관(부문) 물류등기타	92,243,105,500
4500항(프로그램) 광역교통정책	92,243,105,500
4539세항(단위사업) 대중교통지원(경제)	92,083,105,500
330목 자치단체이전	87,447,000,000
420목 건설비	4,636,105,500
4544세항(단위사업) 대도시권광역교통계획수립	160,000,000
260목 연구용역비	160,000,000
140장(분야) 국토및지역개발	634,509,549,230
142관(부문) 지역및도시	324,043,345,360
5500항(프로그램) 지역개발	10,498,345,360
5551세항(단위사업) 개발제한구역지원	4,834,272,000
210목 운영비	4,547,000,000
260목 연구용역비	287,272,000

(단위: 원)

지 출 액	이 월 액	이월 사유
1,229,432,322,350	250,763,250,910	
688,191,309,790	167,248,845,410	
359,629,771,990	72,220,777,910	
359,629,771,990	72,220,777,910	
43,813,000,000	16,117,000,000	
43,813,000,000	16,117,000,000	세수부족
315,816,771,990	56,103,777,910	
137,200,000	58,800,000	동절기 공사중지 및 절대공기 부족
304,346,100,000	49,082,900,000	세수부족
11,333,471,990	6,274,171,100	동절기 공사중지 및 절대공기 부족
	687,906,810	세수부족
274,165,082,200	60,933,000,000	
274,165,082,200	60,933,000,000	
274,165,082,200	60,933,000,000	
75,044,000,000	46,639,000,000	세수부족
198,351,000,000	4,000,000,000	세수부족
770,082,200	10,294,000,000	세수부족
54,396,455,600	34,095,067,500	
54,396,455,600	34,095,067,500	
54,318,105,600	34,016,717,500	
52,014,000,000	33,433,000,000	세수부족
2,304,105,600	583,717,500	세수부족
78,350,000	78,350,000	
78,350,000	78,350,000	동절기 공사중지 및 절대공기 부족
541,241,012,560	83,514,405,500	
295,237,234,580	27,046,754,290	
6,013,623,430	2,725,365,530	
2,945,815,180	642,823,600	
2,858,543,180	461,223,600	세수부족
87,272,000	181,600,000	동절기 공사중지 및 절대공기 부족

국가균형발전특별회계 지역지원계정

구 분	예 산 현 액
5554세항(단위사업) 초광역 개발권 시범사업 지원	5,664,073,360
260목 연구용역비	5,664,073,360
5600항(프로그램) 도시정책	303,235,000,000
5641세항(단위사업) 도시재생	303,235,000,000
330목 자치단체이전	303,235,000,000
5700항(프로그램) 국토정보관리	10,310,000,000
5737세항(단위사업) 개발부담금 징수 및 관리	10,310,000,000
210목 운영비	7,976,909,000
260목 연구용역비	64,091,000
710목 예비비및기타	2,269,000,000
143관(부문) 산업단지	310,466,203,870
6000항(프로그램) 산업단지개발및지원	310,466,203,870
6040세항(단위사업) 산업단지진입도로지원	310,466,203,870
410목 건설보상비	71,542,711,260
420목 건설비	238,923,492,610

(단위: 원)

지 출 액	이 월 액	이월 사유
3,067,808,250	2,082,541,930	
3,067,808,250	1,910,617,840	동절기 공사중지 및 절대공기 부족
	171,924,090	세수부족
280,079,000,000	23,156,000,000	
280,079,000,000	23,156,000,000	
280,079,000,000	23,156,000,000	세수부족
9,144,611,150	1,165,388,760	
9,144,611,150	1,165,388,760	
7,052,805,870	924,103,130	세수부족
32,045,000	32,045,910	동절기 공사중지 및 절대공기 부족
2,059,760,280	209,239,720	세수부족
246,003,777,980	56,467,651,210	
246,003,777,980	56,467,651,210	
246,003,777,980	56,467,651,210	
61,019,704,400	605,011,190	동절기 공사중지 및 절대공기 부족
	238,226,900	용지매입지연 및 관계기관 협의지연
	658,781,840	명시이월
	250,000,000	미지급금 이월
	8,531,022,100	기타
184,984,073,580	34,741,428,290	동절기 공사중지 및 절대공기 부족
	144,453,760	계약체결 및 설계지연
	449,600,000	사업계획 변경 및 사업량 증가
	220,065,310	명시이월
	6,157,251,340	계속비 이월
	525,883,890	세수부족
	3,511,588,190	기타
	434,338,400	기본사업비이월

국가균형발전특별회계 세종특별자치시계정

구 분	예 산 현 액
합 계	11,069,760,840
140장(분야) 국토및지역개발	11,069,760,840
143관(부문) 산업단지	11,069,760,840
6000항(프로그램) 산업단지개발및지원	11,069,760,840
6040세항(단위사업) 산업단지진입도로지원	11,069,760,840
420목 건설비	11,069,760,840

(단위: 원)

지 출 액	이 월 액	이월 사유
10,403,281,420	535,148,850	
10,403,281,420	535,148,850	
10,403,281,420	535,148,850	
10,403,281,420	535,148,850	
10,403,281,420	535,148,850	
10,403,281,420	535,148,850	동절기 공사중지 및 절대공기 부족

13. 세출예산 이월명세서

일반회계

당년도과목	예산현액	지출원인행위액	지출액	이월액
				사고이월액
합 계	652,590,984,160	629,646,212,340	598,873,813,340	46,263,183,490
080장(분야) 사회복지	16,408,021,110	14,863,503,410	12,180,735,100	3,277,127,360
081관(부문) 기초생활보장	1,876,737,000	1,425,756,140	584,135,140	941,621,000
1000항(프로그램) 주택시장안정및주거복지향상	1,876,737,000	1,425,756,140	584,135,140	941,621,000
1034세항(단위사업) 주택정책지원	1,876,737,000	1,425,756,140	584,135,140	941,621,000
210목 운영비	1,689,010,000	1,338,029,140	496,408,140	841,621,000
260목 연구용역비	187,727,000	87,727,000	87,727,000	100,000,000
088관(부문) 주택	14,531,284,110	13,437,747,270	11,596,599,960	2,335,506,360
1000항(프로그램) 주택시장안정및주거복지향상	14,531,284,110	13,437,747,270	11,596,599,960	2,335,506,360
1031세항(단위사업) 주택가격조사지원	11,397,251,040	11,200,714,200	10,104,760,530	1,090,312,720
260목 연구용역비	4,159,251,040	4,158,794,200	3,779,960,530	373,192,720
320목 민간이전	7,238,000,000	7,041,920,000	6,324,800,000	717,120,000
1036세항(단위사업) 주거환경개선지원	3,134,033,070	2,237,033,070	1,491,839,430	1,245,193,640
210목 운영비	2,134,033,070	1,267,033,070	1,267,033,070	500,000,000
320목 민간이전	1,000,000,000	970,000,000	224,806,360	745,193,640
120장(분야) 교통및물류	77,739,792,670	73,071,035,180	64,361,041,390	9,850,001,330
122관(부문) 철도	4,211,925,630	3,462,094,930	1,659,872,560	2,147,390,000
2700항(프로그램) 철도안전및운영	4,211,925,630	3,462,094,930	1,659,872,560	2,147,390,000
2733세항(단위사업) 철도정책지원	4,211,925,630	3,462,094,930	1,659,872,560	2,147,390,000
260목 연구용역비	4,211,925,630	3,462,094,930	1,659,872,560	2,147,390,000
125관(부문) 항공·공항	256,690,500	246,440,500	193,065,500	53,375,000
3600항(프로그램) 항공발전지원	256,690,500	246,440,500	193,065,500	53,375,000
3635세항(단위사업) 항공인력양성	256,690,500	246,440,500	193,065,500	53,375,000
210목 운영비	256,690,500	246,440,500	193,065,500	53,375,000
126관(부문) 물류등기타	73,271,176,540	69,362,499,750	62,508,103,330	7,649,236,330

(단위: 원)

명시이월액	불 용 액	차년도과목				이 월 액	
		장 (분야)	관 (부문)	항 (프로그램)	세항 (단위사업)		목
0	7,453,987,330					46,263,183,490	
0	950,158,650					3,277,127,360	
0	350,980,860					941,621,000	
0	350,980,860					941,621,000	
0	350,980,860					941,621,000	
0	350,980,860	사회복지	기초생활보 장	기초주거생 활보장	주택정책지 원	운영비	841,621,000
0		사회복지	기초생활보 장	기초주거생 활보장	주택정책지 원	연구용역비	100,000,000
0	599,177,790					2,335,506,360	
0	599,177,790					2,335,506,360	
0	202,177,790					1,090,312,720	
0	6,097,790	사회복지	주택	주택시장안 정및주거복 지향상	주택가격조 사지원	연구용역비	373,192,720
0	196,080,000	사회복지	주택	주택시장안 정및주거복 지향상	주택가격조 사지원	민간이전	717,120,000
0	397,000,000					1,245,193,640	
0	367,000,000	사회복지	주택	주택시장안 정및주거복 지향상	주거환경개 선지원	운영비	500,000,000
0	30,000,000	사회복지	주택	주택시장안 정및주거복 지향상	주거환경개 선지원	민간이전	745,193,640
0	3,528,749,950					9,850,001,330	
0	404,663,070					2,147,390,000	
0	404,663,070					2,147,390,000	
0	404,663,070					2,147,390,000	
0	404,663,070	교통및물류	철도	철도안전및 운영	철도정책지 원	연구용역비	2,147,390,000
0	10,250,000					53,375,000	
0	10,250,000					53,375,000	
0	10,250,000					53,375,000	
0	10,250,000	교통및물류	항공·공항	항공발전지 원	항공인력양 성	운영비	53,375,000
0	3,113,836,880					7,649,236,330	

일반회계

당년도과목	예산현액	지출원인행위액	지출액	이월액
				사고이월액
4000항(프로그램) 물류정책	454,350,000	447,949,900	282,649,500	152,500,400
4034세항(단위사업) 물류산업지원	454,350,000	447,949,900	282,649,500	152,500,400
260목 연구용역비	454,350,000	447,949,900	282,649,500	152,500,400
4100항(프로그램) 국토교통연구개발	3,257,956,170	2,822,456,890	1,747,837,840	1,443,779,000
4141세항(단위사업) 국토교통기술 역량강화(R&D)	481,543,860	472,543,860	114,543,860	358,000,000
260목 연구용역비	481,543,860	472,543,860	114,543,860	358,000,000
4148세항(단위사업) 정책연구개발 (R&D)	2,776,412,310	2,349,913,030	1,633,293,980	1,085,779,000
260목 연구용역비	2,776,412,310	2,349,913,030	1,633,293,980	1,085,779,000
4200항(프로그램) 국토교통정보화	24,029,383,220	22,929,820,520	19,614,772,500	2,990,633,500
4232세항(단위사업) 철도정보화 (정보화)	818,000,000	790,404,750	697,894,750	92,510,000
260목 연구용역비	818,000,000	790,404,750	697,894,750	92,510,000
4234세항(단위사업) 항공정보화사 업(정보화)	246,190,000	221,458,080	197,128,080	24,330,000
430목 유형자산	246,190,000	221,458,080	197,128,080	24,330,000
4241세항(단위사업) 건설사업정보 화(정보화)	8,197,163,220	7,516,656,480	5,462,481,480	2,054,175,000
210목 운영비	557,350,000	297,282,350	101,982,350	195,300,000
260목 연구용역비	4,712,513,220	4,317,898,730	2,830,823,730	1,487,075,000
430목 유형자산	2,927,300,000	2,901,475,400	2,529,675,400	371,800,000
4244세항(단위사업) 건축정보화 (정보화)	5,996,000,000	5,840,726,130	5,581,307,630	259,418,500
210목 운영비	3,608,000,000	3,567,003,330	3,528,684,830	38,318,500
260목 연구용역비	2,388,000,000	2,273,722,800	2,052,622,800	221,100,000
4249세항(단위사업) 국토교통행정 정보화(정보화)	682,000,000	633,910,460	334,060,460	299,850,000
260목 연구용역비	682,000,000	633,910,460	334,060,460	299,850,000
4263세항(단위사업) 부동산행정 정보화	8,090,030,000	7,926,664,620	7,341,900,100	260,350,000

(단위: 원)

명시이월액	불 용 액	차년도과목					이 월 액
		장 (분야)	관 (부문)	항 (프로그램)	세 항 (단위사업)	목	
0	19,200,100						152,500,400
0	19,200,100						152,500,400
0	19,200,100	교통및물류	물류등기타	물류정책	물류산업지 원	연구용역비	152,500,400
0	66,339,330						1,443,779,000
0	9,000,000						358,000,000
0	9,000,000	교통및물류	물류등기타	국토교통연 구개발	국토교통기 술역량강화 (R&D)	연구용역비	358,000,000
0	57,339,330						1,085,779,000
0	57,339,330	교통및물류	물류등기타	국토교통연 구개발	정책연구개 발(R&D)	연구용역비	1,085,779,000
0	1,423,977,220						2,990,633,500
0	27,595,250						92,510,000
0	27,595,250	교통및물류	물류등기타	국토교통정 보화	철도정보화 (정보화)	연구용역비	92,510,000
0	24,731,920						24,330,000
0	24,731,920	교통및물류	물류등기타	국토교통정 보화	항공정보화 사업(정보 화)	유형자산	24,330,000
0	680,506,740						2,054,175,000
0	260,067,650	교통및물류	물류등기타	국토교통정 보화	건설사업정 보화(정보 화)	운영비	195,300,000
0	394,614,490	교통및물류	물류등기타	국토교통정 보화	건설사업정 보화(정보 화)	연구용역비	1,487,075,000
0	25,824,600	교통및물류	물류등기타	국토교통정 보화	건설사업정 보화(정보 화)	유형자산	371,800,000
0	155,273,870						259,418,500
0	40,996,670	교통및물류	물류등기타	국토교통정 보화	건축정보화 (정보화)	운영비	38,318,500
0	114,277,200	교통및물류	물류등기타	국토교통정 보화	건축정보화 (정보화)	연구용역비	221,100,000
0	48,089,540						299,850,000
0	48,089,540	교통및물류	물류등기타	국토교통정 보화	국토교통행 정정보화 (정보화)	연구용역비	299,850,000
0	487,779,900						260,350,000

일반회계

당년도과목	예산현액	지출원인행위액	지출액	이월액
				사고이월액
210목 운영비	8,090,030,000	7,926,664,620	7,341,900,100	260,350,000
4300항(프로그램) 건설정책지원	13,348,900,000	13,129,189,510	11,867,793,340	1,066,595,980
4310세항(단위사업) 해외인프라시 장개척	13,348,900,000	13,129,189,510	11,867,793,340	1,066,595,980
260목 연구용역비	5,450,000,000	5,390,633,550	5,306,873,590	78,320,000
420목 건설비	7,898,900,000	7,738,555,960	6,560,919,750	988,275,980
4400항(프로그램) 국토교통인재개발	570,000,000	524,335,400	501,835,400	22,500,000
4434세항(단위사업) 국토교통역량 교육사업	570,000,000	524,335,400	501,835,400	22,500,000
210목 운영비	570,000,000	524,335,400	501,835,400	22,500,000
4600항(프로그램) 자동차및 교통정책	1,443,344,000	1,423,656,100	1,173,957,870	233,339,900
4631세항(단위사업) 교통사고예방 및피해자보호	238,540,000	236,234,900	206,336,060	26,249,900
260목 연구용역비	238,540,000	236,234,900	206,336,060	26,249,900
4639세항(단위사업) 교통계획 및 평가	1,204,804,000	1,187,421,200	967,621,810	207,090,000
260목 연구용역비	1,204,804,000	1,187,421,200	967,621,810	207,090,000
4700항(프로그램) 건설기술정책	700,363,610	693,079,710	398,853,070	287,666,050
4736세항(단위사업) 건설기술제도 선진화	700,363,610	693,079,710	398,853,070	287,666,050
260목 연구용역비	700,363,610	693,079,710	398,853,070	287,666,050
7000항(프로그램) 국토교통행정지원	29,466,879,540	27,392,011,720	26,920,403,810	1,452,221,500
7011세항(단위사업) 본부기본경비	16,951,211,000	15,178,400,590	14,987,847,340	1,191,660,500
210목 운영비	11,727,730,000	10,140,168,990	10,137,075,240	884,000,000
220목 여비	3,686,637,000	3,584,981,000	3,584,981,000	101,000,000
240목 업무추진비	799,172,000	776,325,100	776,325,100	22,000,000
260목 연구용역비	737,672,000	676,925,500	489,466,000	184,660,500
7018세항(단위사업) 소속기관기본 경비	7,967,568,540	7,742,037,160	7,677,167,160	84,681,000
210목 운영비	6,325,236,410	6,127,664,880	6,111,664,880	28,407,000

(단위: 원)

명시이월액	불 용 액	차년도과목					이 월 액
		장 (분야)	관 (부문)	항 (프로그램)	세 항 (단위사업)	목	
0	487,779,900	교통및물류	물류등기타	국토교통정 보화	부동산행정 정보화	운영비	260,350,000
0	414,510,680						1,066,595,980
0	414,510,680						1,066,595,980
0	64,806,410	교통및물류	물류등기타	건설정책 및 기술지	해외인프라 시장개척	연구용역비	78,320,000
0	349,704,270	교통및물류	물류등기타	건설정책 및 기술지	해외인프라 시장개척	건설비	988,275,980
0	45,664,600						22,500,000
0	45,664,600						22,500,000
0	45,664,600	교통및물류	물류등기타	국토교통인 재개발	국토교통역 량교육사업	운영비	22,500,000
0	36,046,230						233,339,900
0	5,954,040						26,249,900
0	5,954,040	교통및물류	물류등기타	자동차및교 통정책	교통사고예 방및피해자 보호	연구용역비	26,249,900
0	30,092,190						207,090,000
0	30,092,190	교통및물류	물류등기타	자동차및교 통정책	교통계획 및 평가	연구용역비	207,090,000
0	13,844,490						287,666,050
0	13,844,490						287,666,050
0	13,844,490	교통및물류	물류등기타	건설정책 및 기술지	건설기술제 도선진화	연구용역비	287,666,050
0	1,094,254,230						1,452,221,500
0	771,703,160						1,191,660,500
0	706,654,760	교통및물류	물류등기타	국토교통행 정지원	본부기본경 비	운영비	884,000,000
0	656,000	교통및물류	물류등기타	국토교통행 정지원	본부기본경 비	여비	101,000,000
0	846,900	교통및물류	물류등기타	국토교통행 정지원	본부기본경 비	업무추진비	22,000,000
0	63,545,500	교통및물류	물류등기타	국토교통행 정지원	본부기본경 비	연구용역비	184,660,500
0	205,720,380						84,681,000
0	185,164,530	교통및물류	물류등기타	국토교통행 정지원	소속기관기 본경비	운영비	28,407,000

일반회계

당년도과목	예산현액	지출원인행위액	지출액	이월액
				사고이월액
220목 여비	833,263,530	806,620,300	806,620,300	7,404,000
430목 유형자산	809,068,600	807,751,980	758,881,980	48,870,000
7036세항(단위사업) 국토교통정책지원	2,916,100,000	2,894,488,670	2,833,680,950	52,880,000
210목 운영비	2,916,100,000	2,894,488,670	2,833,680,950	52,880,000
7040세항(단위사업) 행정능률향상 및 능력개발	1,632,000,000	1,577,085,300	1,421,708,360	123,000,000
210목 운영비	1,632,000,000	1,577,085,300	1,421,708,360	123,000,000
140장(분야) 국토및지역개발	558,443,170,380	541,711,673,750	522,332,036,850	33,136,054,800
141관(부문) 수자원	443,626,108,430	438,562,363,830	433,665,762,000	9,027,466,670
5300항(프로그램) 하천관리및홍수예보	443,626,108,430	438,562,363,830	433,665,762,000	9,027,466,670
5331세항(단위사업) 국가하천정비지원	442,270,442,430	437,818,961,940	432,922,360,110	8,592,424,720
260목 연구용역비	3,454,040,680	2,906,449,550	1,663,713,330	1,627,241,900
410목 건설보상비	66,724,486,670	63,663,957,320	63,663,957,320	3,059,632,360
420목 건설비	372,091,915,080	371,248,555,070	367,594,689,460	3,905,550,460
5333세항(단위사업) 하천편입토지보상(총액계상)	1,355,666,000	743,401,890	743,401,890	435,041,950
410목 건설보상비	1,355,666,000	743,401,890	743,401,890	435,041,950
142관(부문) 지역및도시	114,762,061,950	103,105,309,920	88,644,274,850	24,086,588,130
5500항(프로그램) 지역개발	2,343,354,500	1,971,653,470	1,156,562,570	965,090,900
5543세항(단위사업) 해안권및내륙권발전지원	239,000,000	175,308,070	106,308,070	99,000,000
210목 운영비	142,000,000	128,308,070	59,308,070	69,000,000
260목 연구용역비	97,000,000	47,000,000	47,000,000	30,000,000
5547세항(단위사업) 국토정책지원	2,104,354,500	1,796,345,400	1,050,254,500	866,090,900
260목 연구용역비	2,104,354,500	1,796,345,400	1,050,254,500	866,090,900
5600항(프로그램) 도시정책	6,186,504,090	5,966,871,890	4,632,520,540	1,337,245,780
5632세항(단위사업) 도시개발	999,800,000	943,496,800	833,520,090	71,914,000

(단위: 원)

명시이월액	불 용 액	차년도과목					이 월 액
		장 (분야)	관 (부문)	항 (프로그램)	세항 (단위사업)	목	
0	19,239,230	교통및물류	물류등기타	국토교통행 정지원	소속기관기 본경비	여비	7,404,000
0	1,316,620	교통및물류	물류등기타	국토교통행 정지원	소속기관기 본경비	유형자산	48,870,000
0	29,539,050						52,880,000
0	29,539,050	교통및물류	물류등기타	국토교통행 정지원	국토교통정 책지원	운영비	52,880,000
0	87,291,640						123,000,000
0	87,291,640	교통및물류	물류등기타	국토교통행 정지원	행정능률향 상 및 능력 개발	운영비	123,000,000
0	2,975,078,730						33,136,054,800
0	932,879,760						9,027,466,670
0	932,879,760						9,027,466,670
0	755,657,600						8,592,424,720
0	163,085,450	국토및지역 개발	수자원	하천관리	국가하천정 비지원	연구용역비	1,627,241,900
0	896,990	국토및지역 개발	수자원	하천관리	국가하천정 비지원	건설보상비	3,059,632,360
0	591,675,160	국토및지역 개발	수자원	하천관리	국가하천정 비지원	건설비	3,905,550,460
0	177,222,160						435,041,950
0	177,222,160	국토및지역 개발	수자원	하천관리	하천편입토 지보상(총 액계상)	건설보상비	435,041,950
0	2,031,198,970						24,086,588,130
0	221,701,030						965,090,900
0	33,691,930						99,000,000
0	13,691,930	국토및지역 개발	지역및도시	지역개발	해안권및내 륙권발전지 원	운영비	69,000,000
0	20,000,000	국토및지역 개발	지역및도시	지역개발	해안권및내 륙권발전지 원	연구용역비	30,000,000
0	188,009,100						866,090,900
0	188,009,100	국토및지역 개발	지역및도시	지역개발	국토정책지 원	연구용역비	866,090,900
0	216,737,770						1,337,245,780
0	94,365,910						71,914,000

일반회계

당년도과목	예산현액	지출원인행위액	지출액	이월액
				사고이월액
260목 연구용역비	999,800,000	943,496,800	833,520,090	71,914,000
5633세항(단위사업) 도시경관및건축문화품격향상	899,970,000	838,870,000	678,484,750	158,600,000
260목 연구용역비	899,970,000	838,870,000	678,484,750	158,600,000
5634세항(단위사업) 건축서비스산업지원	2,769,734,090	2,731,734,090	1,973,359,300	757,392,180
260목 연구용역비	2,769,734,090	2,731,734,090	1,973,359,300	757,392,180
5637세항(단위사업) 스마트시티지원	1,390,000,000	1,372,771,000	1,147,156,400	225,614,600
320목 민간이전	1,390,000,000	1,372,771,000	1,147,156,400	225,614,600
5638세항(단위사업) 국가건축정책위원회 운영	127,000,000	80,000,000	0	123,725,000
260목 연구용역비	127,000,000	80,000,000		123,725,000
5700항(프로그램) 국토정보관리	9,147,048,740	4,571,782,610	2,941,717,240	5,902,724,000
5731세항(단위사업) 부동산공시	190,000,000	182,700,000	96,300,000	86,400,000
260목 연구용역비	190,000,000	182,700,000	96,300,000	86,400,000
5733세항(단위사업) 국유재산관리	572,400,000	557,911,140	386,511,140	171,400,000
210목 운영비	572,400,000	557,911,140	386,511,140	171,400,000
5735세항(단위사업) 국토정보제도선진화	8,384,648,740	3,831,171,470	2,458,906,100	5,644,924,000
260목 연구용역비	3,334,648,740	3,067,904,260	2,280,638,890	832,310,000
420목 건설비	3,610,000,000	549,317,210	178,267,210	3,372,614,000
430목 유형자산	1,440,000,000	213,950,000		1,440,000,000
5800항(프로그램) 국토지리정보원운영	97,085,154,620	90,595,001,950	79,913,474,500	15,881,527,450
5831세항(단위사업) 국토지형관리	97,085,154,620	90,595,001,950	79,913,474,500	15,881,527,450
210목 운영비	3,297,441,360	3,063,515,270	2,924,157,770	139,357,500
260목 연구용역비	92,695,757,260	86,476,031,080	76,017,899,130	15,658,131,950
430목 유형자산	1,091,956,000	1,055,455,600	971,417,600	84,038,000
143관(부문) 산업단지	55,000,000	44,000,000	22,000,000	22,000,000

(단위: 원)

명시이월액	불 용 액	차년도과목					이 월 액
		장 (분야)	관 (부문)	항 (프로그램)	세 항 (단위사업)	목	
0	94,365,910	국토및지역 개발	지역및도시	도시정책	도시개발	연구용역비	71,914,000
0	62,885,250						158,600,000
0	62,885,250	국토및지역 개발	지역및도시	도시정책	도시경관및 건축문화 격향상	연구용역비	158,600,000
0	38,982,610						757,392,180
0	38,982,610	국토및지역 개발	지역및도시	도시정책	건축서비스 산업 지원	연구용역비	757,392,180
0	17,229,000						225,614,600
0	17,229,000	국토및지역 개발	지역및도시	도시정책	스마트시티 지원	민간이전	225,614,600
0	3,275,000						123,725,000
0	3,275,000	국토및지역 개발	지역및도시	도시정책	국가건축정 책위원회 운영	연구용역비	123,725,000
0	302,607,500						5,902,724,000
0	7,300,000						86,400,000
0	7,300,000	국토및지역 개발	지역및도시	국토정보관 리	부동산공시	연구용역비	86,400,000
0	14,488,860						171,400,000
0	14,488,860	국토및지역 개발	지역및도시	국토정보관 리	국유재산관 리	운영비	171,400,000
0	280,818,640						5,644,924,000
0	221,699,850	국토및지역 개발	지역및도시	국토정보관 리	국토정보제 도선진화	연구용역비	832,310,000
0	59,118,790	국토및지역 개발	지역및도시	국토정보관 리	국토정보제 도선진화	건설비	3,372,614,000
0		국토및지역 개발	지역및도시	국토정보관 리	국토정보제 도선진화	유형자산	1,440,000,000
0	1,290,152,670						15,881,527,450
0	1,290,152,670						15,881,527,450
0	233,926,090	국토및지역 개발	지역및도시	국토지리정 보원운영	국토지형관 리	운영비	139,357,500
0	1,019,726,180	국토및지역 개발	지역및도시	국토지리정 보원운영	국토지형관 리	연구용역비	15,658,131,950
0	36,500,400	국토및지역 개발	지역및도시	국토지리정 보원운영	국토지형관 리	유형자산	84,038,000
0	11,000,000						22,000,000

일반회계

당년도과목	예 산 현 액	지출원인행위액	지 출 액	이 월 액
				사고이월액
6000항(프로그램) 산업단지개발및지원	55,000,000	44,000,000	22,000,000	22,000,000
6031세항(단위사업) 산업단지지원(일반)	55,000,000	44,000,000	22,000,000	22,000,000
260목 연구용역비	55,000,000	44,000,000	22,000,000	22,000,000

(단위: 원)

명시이월액	불 용 액	차년도과목				이 월 액	
		장 (분야)	관 (부문)	항 (프로그램)	세 항 (단위사업)		목
0	11,000,000					22,000,000	
0	11,000,000					22,000,000	
0	11,000,000	국토및지역 개발	산업단지	산업단지개 발및지원	산업단지지 원(일반)	연구용역비	22,000,000

교통시설특별회계 도로계정

당년도과목	예산현액	지출원인행위액	지출액	이월액
				사고이월액
합 계	3,977,439,422,880	3,885,986,513,753	3,678,225,266,380	259,975,899,990
120장(분야) 교통및물류	3,977,439,422,880	3,885,986,513,753	3,678,225,266,380	259,975,899,990
121관(부문) 도로	3,977,439,422,880	3,885,986,513,753	3,678,225,266,380	259,975,899,990
1500항(프로그램) 고속도로건설	1,700,531,270	1,460,342,270	1,008,918,000	449,739,000
1531세항(단위사업) 고속도로조사설계	1,700,531,270	1,460,342,270	1,008,918,000	449,739,000
260목 연구용역비	885,031,270	797,520,270	548,336,000	247,499,000
420목 건설비	815,500,000	662,822,000	460,582,000	202,240,000
1600항(프로그램) 국도건설	2,263,748,051,600	2,232,447,806,350	2,143,166,752,380	100,881,229,310
1631세항(단위사업) 일반국도조사설계	60,286,555,220	57,083,762,430	50,187,875,930	8,585,723,500
210목 운영비	319,700,000	260,307,640	260,307,640	8,357,000
260목 연구용역비	709,060,000	705,060,000	646,260,000	58,800,000
420목 건설비	59,257,795,220	56,118,394,790	49,281,308,290	8,518,566,500
1632세항(단위사업) 일반국도건설	1,308,959,271,860	1,294,398,959,980	1,251,601,849,190	53,423,015,400
410목 건설보상비	283,849,468,980	278,426,023,340	278,426,023,340	3,270,408,910
420목 건설비	1,025,109,802,880	1,015,972,936,640	973,175,825,850	50,152,606,490
1635세항(단위사업) 시관내 국도대체우회도로조사설계	10,789,659,000	10,765,833,000	7,924,815,000	2,842,763,000
420목 건설비	10,789,659,000	10,765,833,000	7,924,815,000	2,842,763,000
1636세항(단위사업) 시관내 국도대체우회도로건설	272,623,918,860	269,670,605,885	262,917,257,830	9,643,304,180
410목 건설보상비	38,809,000,000	38,805,643,930	38,805,643,930	3,356,070
420목 건설비	233,814,918,860	230,864,961,955	224,111,613,900	9,639,948,110
1648세항(단위사업) 지역간선국도5차	78,069,723,990	77,390,015,145	67,358,493,900	1,770,406,660
420목 건설비	78,069,723,990	77,390,015,145	67,358,493,900	1,770,406,660
1649세항(단위사업) 물류간선1차	31,862,752,010	31,417,259,490	31,417,259,490	37,298,050
420목 건설비	31,862,752,010	31,417,259,490	31,417,259,490	37,298,050

(단위: 원)

명시이월액	불 용 액	차년도과목				이 월 액	
		장 (분야)	관 (부문)	항 (프로그램)	세항 (단위사업)		목
0	39,238,256,510					259,975,899,990	
0	39,238,256,510					259,975,899,990	
0	39,238,256,510					259,975,899,990	
0	241,874,270					449,739,000	
0	241,874,270					449,739,000	
0	89,196,270	교통및물류	도로	고속도로건설	고속도로조 사설계	연구용역비	247,499,000
0	152,678,000	교통및물류	도로	고속도로건설	고속도로조 사설계	건설비	202,240,000
0	19,700,069,910					100,881,229,310	
0	1,512,955,790					8,585,723,500	
0	51,035,360	교통및물류	도로	국도건설	일반국도조 사설계	운영비	8,357,000
0	4,000,000	교통및물류	도로	국도건설	일반국도조 사설계	연구용역비	58,800,000
0	1,457,920,430	교통및물류	도로	국도건설	일반국도조 사설계	건설비	8,518,566,500
0	3,934,407,270					53,423,015,400	
0	2,153,036,730	교통및물류	도로	국도건설	일반국도건 설	건설보상비	3,270,408,910
0	1,781,370,540	교통및물류	도로	국도건설	일반국도건 설	건설비	50,152,606,490
0	22,081,000					2,842,763,000	
0	22,081,000	교통및물류	도로	국도건설	시관내국도 대체우회도 로조사설계	건설비	2,842,763,000
0	63,356,850					9,643,304,180	
0		교통및물류	도로	국도건설	시관내국도 대체우회도 로건설	건설보상비	3,356,070
0	63,356,850	교통및물류	도로	국도건설	시관내국도 대체우회도 로건설	건설비	9,639,948,110
0	8,940,823,430					1,770,406,660	
0	8,940,823,430	교통및물류	도로	국도건설	지역간선국 도5차	건설비	1,770,406,660
0	408,194,470					37,298,050	
0	408,194,470	교통및물류	도로	국도건설	물류간선1 차	건설비	37,298,050

교통시설특별회계 도로계정

당년도과목	예 산 현 액	지출원인행위액	지 출 액	이 월 액	
				사고이월액	
1652세항(단위사업) 지역간선국도 6차	154,909,381,340	149,010,342,160	145,537,811,860	5,865,078,050	
410목 건설보상비	9,347,576,020	6,645,739,200	6,645,739,200	1,964,359,480	
420목 건설비	145,561,805,320	142,364,602,960	138,892,072,660	3,900,718,570	
1653세항(단위사업) 지역간선국도 7차	115,273,959,800	114,039,932,620	104,870,232,620	10,255,798,160	
410목 건설보상비	5,218,000,000	5,209,584,440	5,209,584,440	7,789,150	
420목 건설비	110,055,959,800	108,830,348,180	99,660,648,180	10,248,009,010	
1654세항(단위사업) 지역간선국도 8차	230,972,829,520	228,671,095,640	221,351,156,560	8,457,842,310	
410목 건설보상비	1,515,000,000	1,049,259,370	1,049,259,370	450,436,620	
420목 건설비	229,457,829,520	227,621,836,270	220,301,897,190	8,007,405,690	
1700항(프로그램) 도로관리	1,711,990,840,010	1,652,078,365,133	1,534,049,596,000	158,644,931,680	
1731세항(단위사업) 도로안전 및 환경개선(총액계상)	219,985,944,880	215,596,549,370	200,386,250,800	17,622,873,090	
210목 운영비	1,778,673,420	1,756,673,420	1,156,223,420	586,800,000	
420목 건설비	218,207,271,460	213,839,875,950	199,230,027,380	17,036,073,090	
1732세항(단위사업) 도로운영	48,937,922,500	48,086,563,800	47,987,655,140	401,657,560	
210목 운영비	48,937,922,500	48,086,563,800	47,987,655,140	401,657,560	
1733세항(단위사업) 도로보수(총 액계상)	1,094,402,880,710	1,069,446,698,975	1,007,534,331,120	77,789,351,900	
210목 운영비	62,538,650,980	61,361,037,640	55,972,517,980	4,637,894,710	
420목 건설비	1,018,397,915,330	994,648,750,225	938,236,438,390	73,039,957,190	
430목 유형자산	13,466,314,400	13,436,911,110	13,325,374,750	111,500,000	
1734세항(단위사업) 도로병목지점 개선	145,795,145,240	136,230,572,770	117,333,585,570	25,803,437,110	
420목 건설비	145,795,145,240	136,230,572,770	117,333,585,570	25,803,437,110	
1736세항(단위사업) 첨단도로교통 체계	49,570,000,000	49,548,500,000	49,418,000,000	130,500,000	
320목 민간이전	49,570,000,000	49,548,500,000	49,418,000,000	130,500,000	
1738세항(단위사업) 자전거도로 구축	7,228,000,000	7,182,895,430	6,264,801,620	951,822,910	

(단위: 원)

명시이월액	불 용 액	차년도과목					이 월 액
		장 (분야)	관 (부문)	항 (프로그램)	세 항 (단위사업)	목	
0	3,506,491,430						5,865,078,050
0	737,477,340	교통및물류	도로	국도건설	지역간선국 도6차	건설보상비	1,964,359,480
0	2,769,014,090	교통및물류	도로	국도건설	지역간선국 도6차	건설비	3,900,718,570
0	147,929,020						10,255,798,160
0	626,410	교통및물류	도로	국도건설	지역간선국 도7차	건설보상비	7,789,150
0	147,302,610	교통및물류	도로	국도건설	지역간선국 도7차	건설비	10,248,009,010
0	1,163,830,650						8,457,842,310
0	15,304,010	교통및물류	도로	국도건설	지역간선국 도8차	건설보상비	450,436,620
0	1,148,526,640	교통및물류	도로	국도건설	지역간선국 도8차	건설비	8,007,405,690
0	19,296,312,330						158,644,931,680
0	1,976,820,990						17,622,873,090
0	35,650,000	교통및물류	도로	도로관리	도로안전 및 환경개 선(총액계 산)	운영비	586,800,000
0	1,941,170,990	교통및물류	도로	도로관리	도로안전 및 환경개 선(총액계 산)	건설비	17,036,073,090
0	548,609,800						401,657,560
0	548,609,800	교통및물류	도로	도로관리	도로운영	운영비	401,657,560
0	9,079,197,690						77,789,351,900
0	1,928,238,290	교통및물류	도로	도로관리	도로보수 (총액계상)	운영비	4,637,894,710
0	7,121,519,750	교통및물류	도로	도로관리	도로보수 (총액계상)	건설비	73,039,957,190
0	29,439,650	교통및물류	도로	도로관리	도로보수 (총액계상)	유형자산	111,500,000
0	2,658,122,560						25,803,437,110
0	2,658,122,560	교통및물류	도로	도로관리	도로병목지 점 개선	건설비	25,803,437,110
0	21,500,000						130,500,000
0	21,500,000	교통및물류	도로	도로관리	첨단도로교 통체계	민간이전	130,500,000
0	11,375,470						951,822,910

교통시설특별회계 도로계정

당년도과목	예산현액	지출원인행위액	지출액	이월액
				사고이월액
420목 건설비	7,228,000,000	7,182,895,430	6,264,801,620	951,822,910
1739세항(단위사업) 도로건설 및 관리 종합연구	8,666,754,910	7,171,890,560	4,679,420,290	2,944,118,230
260목 연구용역비	8,666,754,910	7,171,890,560	4,679,420,290	2,944,118,230
1740세항(단위사업) 위험도로개선	137,404,191,770	118,814,694,228	100,445,551,460	33,001,170,880
420목 건설비	137,404,191,770	118,814,694,228	100,445,551,460	33,001,170,880

(단위: 원)

명시이월액	불 용 액	차년도과목					이 월 액
		장 (분야)	관 (부문)	항 (프로그램)	세 항 (단위사업)	목	
0	11,375,470	교통및물류	도로	도로관리	자전거도로 구축	건설비	951,822,910
0	1,043,216,390						2,944,118,230
0	1,043,216,390	교통및물류	도로	도로관리	도로건설 및 관리 합연구	연구용역비	2,944,118,230
0	3,957,469,430						33,001,170,880
0	3,957,469,430	교통및물류	도로	도로관리	위험도로개 선	건설비	33,001,170,880

교통시설특별회계 철도계정

당년도과목	예산현액	지출원인행위액	지출액	이월액
				사고이월액
합 계	246,000,000	212,800,000	105,000,000	107,800,000
120장(분야) 교통및물류	246,000,000	212,800,000	105,000,000	107,800,000
122관(부문) 철도	246,000,000	212,800,000	105,000,000	107,800,000
2700항(프로그램) 철도안전및운영	246,000,000	212,800,000	105,000,000	107,800,000
2732세항(단위사업) 철도운영지원 (교특)	246,000,000	212,800,000	105,000,000	107,800,000
260목 연구용역비	246,000,000	212,800,000	105,000,000	107,800,000

(단위: 원)

명시이월액	불 용 액	차년도과목				이 월 액	
		장 (분야)	관 (부문)	항 (프로그램)	세 항 (단위사업)		목
0	33,200,000					107,800,000	
0	33,200,000					107,800,000	
0	33,200,000					107,800,000	
0	33,200,000					107,800,000	
0	33,200,000					107,800,000	
0	33,200,000	교통및물류	철도	철도안전및 운영	철도운영지 원(교특)	연구용역비	107,800,000

교통시설특별회계 공항계정

당년도과목	예산현액	지출원인행위액	지출액	이월액
				사고이월액
합 계	125,440,752,820	79,338,753,050	57,476,654,600	45,999,686,040
120장(분야) 교통및물류	125,440,752,820	79,338,753,050	57,476,654,600	45,999,686,040
125관(부문) 항공·공항	125,440,752,820	79,338,753,050	57,476,654,600	45,999,686,040
3500항(프로그램) 일반공항건설및관리	38,345,575,980	2,328,310,400	1,699,428,400	18,460,887,000
3532세항(단위사업) 일반공항관리	1,302,000,000	964,227,500	767,227,500	197,000,000
210목 운영비	1,102,000,000	768,227,500	669,227,500	99,000,000
260목 연구용역비	200,000,000	196,000,000	98,000,000	98,000,000
3538세항(단위사업) 신공항건설	37,043,575,980	1,364,082,900	932,200,900	18,263,887,000
260목 연구용역비	500,000,000	456,950,000	319,865,000	137,090,000
420목 건설비	36,543,575,980	907,132,900	612,335,900	18,126,797,000
3600항(프로그램) 항공발전지원	87,095,176,840	77,010,442,650	55,777,226,200	27,538,799,040
3631세항(단위사업) 항행안전시설	22,697,920,400	20,199,255,980	18,126,093,350	2,157,706,370
260목 연구용역비	1,491,300,000	927,911,280	927,911,280	98,000,000
420목 건설비	20,639,620,400	18,715,649,840	16,747,437,210	1,954,756,370
430목 유형자산	567,000,000	555,694,860	450,744,860	104,950,000
3632세항(단위사업) 소음대책	658,000,000	607,000,000	551,000,000	56,000,000
260목 연구용역비	658,000,000	607,000,000	551,000,000	56,000,000
3636세항(단위사업) 항공안전운영	63,739,256,440	56,204,186,670	37,100,132,850	25,325,092,670
210목 운영비	5,028,626,800	4,662,217,510	3,890,841,010	734,200,000
260목 연구용역비	4,117,016,640	3,289,699,310	2,442,273,540	1,285,970,020
320목 민간이전	22,339,840,000	21,997,173,940	15,402,898,690	6,418,647,520
420목 건설비	32,253,773,000	26,255,095,910	15,364,119,610	16,886,275,130

(단위: 원)

명시이월액	불 용 액	차년도과목				이 월 액	
		장 (분야)	관 (부문)	항 (프로그램)	세항 (단위사업)		목
0	21,964,412,180					45,999,686,040	
0	21,964,412,180					45,999,686,040	
0	21,964,412,180					45,999,686,040	
0	18,185,260,580					18,460,887,000	
0	337,772,500					197,000,000	
0	333,772,500	교통및물류	항공·공항	일반공항건 설및관리	일반공항관 리	운영비	99,000,000
0	4,000,000	교통및물류	항공·공항	일반공항건 설및관리	일반공항관 리	연구용역비	98,000,000
0	17,847,488,080					18,263,887,000	
0	43,045,000	교통및물류	항공·공항	일반공항건 설및관리	신공항건설	연구용역비	137,090,000
0	17,804,443,080	교통및물류	항공·공항	일반공항건 설및관리	신공항건설	건설비	18,126,797,000
0	3,779,151,600					27,538,799,040	
0	2,414,120,680					2,157,706,370	
0	465,388,720	교통및물류	항공·공항	항공발전지 원	항행안전시 설	연구용역비	98,000,000
0	1,937,426,820	교통및물류	항공·공항	항공발전지 원	항행안전시 설	건설비	1,954,756,370
0	11,305,140	교통및물류	항공·공항	항공발전지 원	항행안전시 설	유형자산	104,950,000
0	51,000,000					56,000,000	
0	51,000,000	교통및물류	항공·공항	항공발전지 원	소음대책	연구용역비	56,000,000
0	1,314,030,920					25,325,092,670	
0	403,585,790	교통및물류	항공·공항	항공발전지 원	항공안전운 영	운영비	734,200,000
0	388,773,080	교통및물류	항공·공항	항공발전지 원	항공안전운 영	연구용역비	1,285,970,020
0	518,293,790	교통및물류	항공·공항	항공발전지 원	항공안전운 영	민간이전	6,418,647,520
0	3,378,260	교통및물류	항공·공항	항공발전지 원	항공안전운 영	건설비	16,886,275,130

교통시설특별회계 교통체계관리계정

당년도과목	예산현액	지출원인행위액	지출액	이월액
				사고이월액
합 계	981,927,000	869,927,000	293,427,000	676,500,000
120장(분야) 교통및물류	981,927,000	869,927,000	293,427,000	676,500,000
126관(부문) 물류등기타	981,927,000	869,927,000	293,427,000	676,500,000
4900항(프로그램) 대중교통육성	981,927,000	869,927,000	293,427,000	676,500,000
4931세항(단위사업) 대중교통체계 구축	500,000,000	396,000,000	0	496,000,000
260목 연구용역비	500,000,000	396,000,000		496,000,000
4932세항(단위사업) 교통약자이동 편의증진	481,927,000	473,927,000	293,427,000	180,500,000
260목 연구용역비	481,927,000	473,927,000	293,427,000	180,500,000

(단위: 원)

명시이월액	불 용 액	차년도과목				이 월 액	
		장 (분야)	관 (부문)	항 (프로그램)	세 항 (단위사업)		목
0	12,000,000					676,500,000	
0	12,000,000					676,500,000	
0	12,000,000					676,500,000	
0	12,000,000					676,500,000	
0	4,000,000					496,000,000	
0	4,000,000	교통및물류	물류등기타	대중교통육 성	대중교통체 계구축	연구용역비	496,000,000
0	8,000,000						180,500,000
0	8,000,000	교통및물류	물류등기타	대중교통육 성	교통약자이 동편의증진	연구용역비	180,500,000

혁신도시건설특별회계

당년도과목	예 산 현 액	지출원인행위액	지 출 액	이 월 액
				사고이월액
합 계	200,000,000	199,363,630	100,000,000	99,363,630
140장(분야) 국토및지역개발	200,000,000	199,363,630	100,000,000	99,363,630
142관(부문) 지역및도시	200,000,000	199,363,630	100,000,000	99,363,630
5500항(프로그램) 지역개발	200,000,000	199,363,630	100,000,000	99,363,630
5538세항(단위사업) 혁신도시	200,000,000	199,363,630	100,000,000	99,363,630
260목 연구용역비	200,000,000	199,363,630	100,000,000	99,363,630

(단위: 원)

명시이월액	불 용 액	차년도과목					이 월 액
		장 (분야)	관 (부문)	항 (프로그램)	세 항 (단위사업)	목	
0	636,370						99,363,630
0	636,370						99,363,630
0	636,370						99,363,630
0	636,370						99,363,630
0	636,370						99,363,630
0	636,370	국토및지역 개발	지역및도시	지역개발	혁신도시	연구용역비	99,363,630

국가균형발전특별회계 지역지원계정

당년도과목	예산현액	지출원인행위액	지출액	이월액
				사고이월액
합 계	1,528,853,724,630	1,270,975,010,473	1,229,432,322,350	250,763,250,910
120장(분야) 교통및물류	894,344,175,400	702,457,990,580	688,191,309,790	167,248,845,410
121관(부문) 도로	439,416,069,900	363,524,102,780	359,629,771,990	72,220,777,910
1900항(프로그램) 지자체도로건설지원	439,416,069,900	363,524,102,780	359,629,771,990	72,220,777,910
1938세항(단위사업) 광역도로	66,616,000,000	43,813,000,000	43,813,000,000	16,117,000,000
330목 자치단체이전	66,616,000,000	43,813,000,000	43,813,000,000	16,117,000,000
1940세항(단위사업) 국가지원지방도건설	372,800,069,900	319,711,102,780	315,816,771,990	56,103,777,910
260목 연구용역비	300,000,000	196,000,000	137,200,000	58,800,000
330목 자치단체이전	353,429,000,000	304,346,100,000	304,346,100,000	49,082,900,000
420목 건설비	19,071,069,900	15,169,002,780	11,333,471,990	6,962,077,910
122관(부문) 철도	362,685,000,000	284,459,082,200	274,165,082,200	60,933,000,000
2800항(프로그램) 광역철도건설	362,685,000,000	284,459,082,200	274,165,082,200	60,933,000,000
2833세항(단위사업) 광역철도건설지원	362,685,000,000	284,459,082,200	274,165,082,200	60,933,000,000
330목 자치단체이전	131,394,000,000	75,044,000,000	75,044,000,000	46,639,000,000
350목 일반출연금	211,991,000,000	198,351,000,000	198,351,000,000	4,000,000,000
420목 건설비	19,300,000,000	11,064,082,200	770,082,200	10,294,000,000
126관(부문) 물류등기타	92,243,105,500	54,474,805,600	54,396,455,600	34,095,067,500
4500항(프로그램) 광역교통정책	92,243,105,500	54,474,805,600	54,396,455,600	34,095,067,500
4539세항(단위사업) 대중교통지원(경제)	92,083,105,500	54,318,105,600	54,318,105,600	34,016,717,500
330목 자치단체이전	87,447,000,000	52,014,000,000	52,014,000,000	33,433,000,000
420목 건설비	4,636,105,500	2,304,105,600	2,304,105,600	583,717,500
4544세항(단위사업) 대도시권광역교통계획수립	160,000,000	156,700,000	78,350,000	78,350,000
260목 연구용역비	160,000,000	156,700,000	78,350,000	78,350,000
140장(분야) 국토및지역개발	634,509,549,230	568,517,019,893	541,241,012,560	83,514,405,500

(단위: 원)

명시이월액	불 용 액	차년도과목					이 월 액
		장 (분야)	관 (부문)	항 (프로그램)	세 항 (단위사업)	목	
0	48,658,151,370						250,763,250,910
0	38,904,020,200						167,248,845,410
0	7,565,520,000						72,220,777,910
0	7,565,520,000						72,220,777,910
0	6,686,000,000						16,117,000,000
0	6,686,000,000	교통및물류	도로	지자체도로 건설지원	광역도로	자치단체이 전	16,117,000,000
0	879,520,000						56,103,777,910
0	104,000,000	교통및물류	도로	지자체도로 건설지원	국가지원지 방도건설	연구용역비	58,800,000
0		교통및물류	도로	지자체도로 건설지원	국가지원지 방도건설	자치단체이 전	49,082,900,000
0	775,520,000	교통및물류	도로	지자체도로 건설지원	국가지원지 방도건설	건설비	6,962,077,910
0	27,586,917,800						60,933,000,000
0	27,586,917,800						60,933,000,000
0	27,586,917,800						60,933,000,000
0	9,711,000,000	교통및물류	철도	광역철도건 설	광역철도건 설지원	자치단체이 전	46,639,000,000
0	9,640,000,000	교통및물류	철도	광역철도건 설	광역철도건 설지원	일반출연금	4,000,000,000
0	8,235,917,800	교통및물류	철도	광역철도건 설	광역철도건 설지원	건설비	10,294,000,000
0	3,751,582,400						34,095,067,500
0	3,751,582,400						34,095,067,500
0	3,748,282,400						34,016,717,500
0	2,000,000,000	교통및물류	물류등기타	광역교통정 책	대중교통지 원(지역지 원)	자치단체이 전	33,433,000,000
0	1,748,282,400	교통및물류	물류등기타	광역교통정 책	대중교통지 원(지역지 원)	건설비	583,717,500
0	3,300,000						78,350,000
0	3,300,000	교통및물류	물류등기타	광역교통정 책	대도시권광 역교통계획 수립	연구용역비	78,350,000
0	9,754,131,170						83,514,405,500

국가균형발전특별회계 지역지원계정

당년도과목	예산현액	지출원인행위액	지출액	이월액
				사고이월액
142관(부문) 지역및도시	324,043,345,360	297,398,420,290	295,237,234,580	27,046,754,290
5500항(프로그램) 지역개발	10,498,345,360	7,009,420,380	6,013,623,430	2,725,365,530
5551세항(단위사업) 개발제한구역 지원	4,834,272,000	3,588,638,780	2,945,815,180	642,823,600
210목 운영비	4,547,000,000	3,319,766,780	2,858,543,180	461,223,600
260목 연구용역비	287,272,000	268,872,000	87,272,000	181,600,000
5554세항(단위사업) 초광역 개발 권 시범사업 지원	5,664,073,360	3,420,781,600	3,067,808,250	2,082,541,930
260목 연구용역비	5,664,073,360	3,420,781,600	3,067,808,250	2,082,541,930
5600항(프로그램) 도시정책	303,235,000,000	280,079,000,000	280,079,000,000	23,156,000,000
5641세항(단위사업) 도시재생	303,235,000,000	280,079,000,000	280,079,000,000	23,156,000,000
330목 자치단체이전	303,235,000,000	280,079,000,000	280,079,000,000	23,156,000,000
5700항(프로그램) 국토정보관리	10,310,000,000	10,309,999,910	9,144,611,150	1,165,388,760
5737세항(단위사업) 개발부담금 징수 및 관리	10,310,000,000	10,309,999,910	9,144,611,150	1,165,388,760
210목 운영비	7,976,909,000	7,976,909,000	7,052,805,870	924,103,130
260목 연구용역비	64,091,000	64,090,910	32,045,000	32,045,910
710목 예비비및기타	2,269,000,000	2,269,000,000	2,059,760,280	209,239,720
143관(부문) 산업단지	310,466,203,870	271,118,599,603	246,003,777,980	56,467,651,210
6000항(프로그램) 산업단지개발및지 원	310,466,203,870	271,118,599,603	246,003,777,980	56,467,651,210
6040세항(단위사업) 산업단지진입 도로지원	310,466,203,870	271,118,599,603	246,003,777,980	56,467,651,210
410목 건설보상비	71,542,711,260	61,570,246,860	61,019,704,400	10,283,042,030
420목 건설비	238,923,492,610	209,548,352,743	184,984,073,580	46,184,609,180

(단위: 원)

명시이월액	불 용 액	차년도과목					이 월 액
		장 (분야)	관 (부문)	항 (프로그램)	세항 (단위사업)	목	
0	1,759,356,490						27,046,754,290
0	1,759,356,400						2,725,365,530
0	1,245,633,220						642,823,600
0	1,227,233,220	국토및지역 개발	지역및도시	지역개발	개발제한구 역지원	운영비	461,223,600
0	18,400,000	국토및지역 개발	지역및도시	지역개발	개발제한구 역지원	연구용역비	181,600,000
0	513,723,180						2,082,541,930
0	513,723,180	국토및지역 개발	지역및도시	지역개발	초광역 개 발권 시범 사업 지원	연구용역비	2,082,541,930
0	0						23,156,000,000
0	0						23,156,000,000
0		국토및지역 개발	지역및도시	도시정책	도시재생	자치단체이 전	23,156,000,000
0	90						1,165,388,760
0	90						1,165,388,760
0		국토및지역 개발	지역및도시	국토정보관 리	개발부담금 징수 및 관 리	운영비	924,103,130
0	90	국토및지역 개발	지역및도시	국토정보관 리	개발부담금 징수 및 관 리	연구용역비	32,045,910
0		국토및지역 개발	지역및도시	국토정보관 리	개발부담금 징수 및 관 리	예비비및기 타	209,239,720
0	7,994,774,680						56,467,651,210
0	7,994,774,680						56,467,651,210
0	7,994,774,680						56,467,651,210
0	239,964,830	국토및지역 개발	산업단지	산업단지개 발및지원	산업단지진 입도로지원	건설보상비	10,283,042,030
0	7,754,809,850	국토및지역 개발	산업단지	산업단지개 발및지원	산업단지진 입도로지원	건설비	46,184,609,180

국가균형발전특별회계 세종특별자치시계정

당년도과목	예 산 현 액	지출원인행위액	지 출 액	이 월 액
				사고이월액
합 계	11,069,760,840	10,731,702,640	10,403,281,420	535,148,850
140장(분야) 국토및지역개발	11,069,760,840	10,731,702,640	10,403,281,420	535,148,850
143관(부문) 산업단지	11,069,760,840	10,731,702,640	10,403,281,420	535,148,850
6000항(프로그램) 산업단지개발및지원	11,069,760,840	10,731,702,640	10,403,281,420	535,148,850
6040세항(단위사업) 산업단지진입도로지원	11,069,760,840	10,731,702,640	10,403,281,420	535,148,850
420목 건설비	11,069,760,840	10,731,702,640	10,403,281,420	535,148,850

(단위: 원)

명시이월액	불 용 액	차년도과목				이 월 액	
		장 (분야)	관 (부문)	항 (프로그램)	세 항 (단위사업)		목
0	131,330,570					535,148,850	
0	131,330,570					535,148,850	
0	131,330,570					535,148,850	
0	131,330,570					535,148,850	
0	131,330,570					535,148,850	
0	131,330,570	국토및지역 개발	산업단지	산업단지개 발및지원	산업단지진 입도로지원	건설비	535,148,850

14. 세출예산 불용사유 총괄표

일반회계

(단위: 원)

불용 사유	불 용 액
합 계	52,675,958,220
지급사유 미발생	30,832,473,090
계획변경 또는 취소	29,728,500
예산 절감	44,213,350
정원 및 기준호봉 미달	352,484,860
자금부족	2,841,300
내부거래	3,649,910
집행잔액 등	21,410,567,210

교통시설특별회계 도로계정

(단위: 원)

불용 사유	불 용 액
합 계	51,312,253,480
지급사유 미발생	3,188,399,320
계획변경 또는 취소	46,957,050
예산 절감	2,200,000
내부거래	17,379,550
집행잔액 등	48,057,317,560

교통시설특별회계 철도계정

(단위: 원)

불용 사유	불 용 액
합 계	3,014,250,070
집행잔액 등	3,014,250,070

교통시설특별회계 공항계정

(단위: 원)

불용 사유	불 용 액
합 계	44,237,159,330
지급사유 미발생	1,000,130,510
계획변경 또는 취소	19,706,999,680
예산 절감	1,210,470
집행잔액 등	23,528,818,670

교통시설특별회계 교통체계관리계정 (단위: 원)

불용 사유	불용액
합 계	7,996,271,240
지급사유 미발생	435,020,000
계획변경 또는 취소	7,399,000,000
집행잔액 등	162,251,240

에너지및자원사업특별회계 투자계정 (단위: 원)

불용 사유	불용액
합 계	212,150,680
집행잔액 등	212,150,680

혁신도시건설특별회계 (단위: 원)

불용 사유	불용액
합 계	663,619,240
집행잔액 등	663,619,240

국가균형발전특별회계 생활기반계정 (단위: 원)

불용 사유	불용액
합 계	1,594,195,000
지급사유 미발생	1,593,400,000
집행잔액 등	795,000

국가균형발전특별회계 경제발전계정 (단위: 원)

불용 사유	불용액
합 계	75,882,196,930
지급사유 미발생	29,781,193,280
계획변경 또는 취소	26,269,166,840
자금부족	424,341,020
집행잔액 등	19,407,495,790

국가균형발전특별회계 세종특별자치시계정 (단위: 원)

불용 사유	불용액
합 계	131,330,570
집행잔액 등	131,330,570

15. 세출예산 불용조서

일반회계

구 분	예 산 현 액
합 계	3,340,319,267,000
080장(분야) 사회복지	1,134,073,367,300
081관(부문) 기초생활보장	1,080,682,701,000
1000항(프로그램) 주택시장안정및주거복지향상	1,080,682,701,000
1034세항(단위사업) 주택정책지원	1,080,682,701,000
210목 운영비	1,689,010,000
220목 여비	43,000,000
330목 자치단체이전	1,078,950,691,000
088관(부문) 주택	53,390,666,300
1000항(프로그램) 주택시장안정및주거복지향상	53,012,109,110
1031세항(단위사업) 주택가격조사지원	46,253,076,040
210목 운영비	34,855,825,000
260목 연구용역비	4,159,251,040
320목 민간이전	7,238,000,000
1034세항(단위사업) 주택정책지원	3,591,000,000
110목 인건비	107,000,000
320목 민간이전	3,484,000,000
1036세항(단위사업) 주거환경개선지원	3,168,033,070
210목 운영비	2,134,033,070
220목 여비	29,000,000
240목 업무추진비	5,000,000
320목 민간이전	1,000,000,000
1600항(프로그램) 도시재생(일반)	378,557,190
1601세항(단위사업) 도시재생(일반)	378,557,190
210목 운영비	378,557,190
120장(분야) 교통및물류	1,472,628,666,320
122관(부문) 철도	978,633,540,630
2700항(프로그램) 철도안전및운영	977,968,540,630
2731세항(단위사업) 철도안전(일반)	962,095,859,000
210목 운영비	36,458,000,000

(단위: 원)

지출액	불용액	불용사유
3,242,920,125,290	52,675,958,220	
1,109,902,039,310	20,994,200,630	
1,059,601,963,740	20,239,116,260	
1,059,601,963,740	20,239,116,260	
1,059,601,963,740	20,239,116,260	
496,408,140	350,980,860	집행잔액 등
18,772,600	24,227,400	집행잔액 등
1,059,086,783,000	19,863,908,000	지급사유 미발생
50,300,075,570	755,084,370	
49,931,099,450	745,503,300	
44,960,435,120	202,328,200	
34,855,674,590	150,410	집행잔액 등
3,779,960,530	6,097,790	집행잔액 등
6,324,800,000	196,080,000	집행잔액 등
3,455,485,380	135,514,620	
43,485,380	63,514,620	집행잔액 등
3,412,000,000	72,000,000	집행잔액 등
1,515,178,950	407,660,480	
1,267,033,070	367,000,000	집행잔액 등
18,340,420	10,659,580	집행잔액 등
4,999,100	900	집행잔액 등
224,806,360	30,000,000	집행잔액 등
368,976,120	9,581,070	
368,976,120	9,581,070	
368,976,120	9,581,070	집행잔액 등
1,436,188,653,040	26,590,011,950	
965,524,558,630	10,961,592,000	
965,023,313,230	10,797,837,400	
962,017,267,310	78,591,690	
36,386,611,690	71,388,310	집행잔액 등

일반회계

	구 분	예 산 현 액
220목	여비	218,444,000
260목	연구용역비	30,000,000
350목	일반출연금	925,212,415,000
430목	유형자산	177,000,000
2733세항(단위사업)	철도정책지원	15,872,681,630
210목	운영비	310,000,000
220목	여비	188,556,000
260목	연구용역비	4,211,925,630
420목	건설비	11,162,200,000
8700항(프로그램)	회계기금간거래(예수이자상환)	665,000,000
8711세항(단위사업)	회계기금간예수이자상환(일반회계)	665,000,000
510목	상환지출	665,000,000
125관(부문)	항공·공항	18,075,958,500
3600항(프로그램)	항공발전지원	11,116,958,500
3633세항(단위사업)	국제항공협력	1,928,000,000
110목	인건비	75,000,000
210목	운영비	459,600,000
220목	여비	282,000,000
240목	업무추진비	24,000,000
260목	연구용역비	670,000,000
320목	민간이전	17,400,000
340목	해외이전	400,000,000
3634세항(단위사업)	항공안전검사수입대체	528,268,000
220목	여비	528,268,000
3635세항(단위사업)	항공인력양성	8,660,690,500
210목	운영비	256,690,500
320목	민간이전	4,323,000,000
430목	유형자산	4,081,000,000

(단위: 원)

지 출 액	불 용 액	불용 사유
214,188,220	4,255,780	집행잔액 등
29,000,000	1,000,000	집행잔액 등
925,212,414,000	1,000	집행잔액 등
175,053,400	1,946,600	집행잔액 등
3,006,045,920	10,719,245,710	
304,397,650	5,602,350	집행잔액 등
188,555,710	290	집행잔액 등
1,659,872,560	100,000,000	지급사유 미발생
	304,663,070	집행잔액 등
853,220,000	9,932,000,000	지급사유 미발생
	376,980,000	집행잔액 등
501,245,400	163,754,600	
501,245,400	163,754,600	
501,245,400	163,754,600	집행잔액 등
17,669,249,360	353,334,140	
10,739,101,750	324,481,750	
1,843,443,990	84,556,010	
69,944,120	5,055,880	집행잔액 등
419,183,640	40,416,360	집행잔액 등
281,497,510	502,490	집행잔액 등
23,929,100	70,900	집행잔액 등
660,400,000	9,600,000	집행잔액 등
15,892,190	1,507,810	집행잔액 등
372,597,430	27,402,570	집행잔액 등
507,825,230	20,442,770	
507,825,230	20,442,770	집행잔액 등
8,387,832,530	219,482,970	
193,065,500	10,250,000	집행잔액 등
4,311,209,870	11,790,130	집행잔액 등
3,883,557,160	197,442,840	집행잔액 등

일반회계

구 분	예 산 현 액
3700항(프로그램) 항공운영지원	6,959,000,000
3731세항(단위사업) 항공운영지원	6,959,000,000
210목 운영비	6,032,000,000
440목 무형자산	927,000,000
126관(부문) 물류등기타	475,919,167,190
4000항(프로그램) 물류정책	16,180,415,000
4034세항(단위사업) 물류산업지원	4,253,415,000
210목 운영비	479,500,000
220목 여비	15,000,000
260목 연구용역비	454,350,000
320목 민간이전	3,304,565,000
4042세항(단위사업) 수도권복합물류터미널건설	11,927,000,000
420목 건설비	11,927,000,000
4100항(프로그램) 국토교통연구개발	3,281,956,170
4141세항(단위사업) 국토교통기술역량강화(R&D)	505,543,860
220목 여비	24,000,000
260목 연구용역비	481,543,860
4148세항(단위사업) 정책연구개발(R&D)	2,776,412,310
260목 연구용역비	2,776,412,310
4200항(프로그램) 국토교통정보화	67,022,283,120
4232세항(단위사업) 철도정보화(정보화)	1,108,000,000
210목 운영비	290,000,000
260목 연구용역비	818,000,000
4234세항(단위사업) 항공정보화사업(정보화)	2,169,190,000
210목 운영비	562,000,000
260목 연구용역비	150,000,000
320목 민간이전	1,211,000,000

(단위: 원)

지 출 액	불 용 액	불용 사유
6,930,147,610	28,852,390	
6,930,147,610	28,852,390	
6,004,527,610	660 지급사유 미발생	
	27,471,730 집행잔액 등	
925,620,000	1,380,000 집행잔액 등	
452,994,845,050	15,275,085,810	
15,746,365,610	281,548,990	
3,823,942,580	276,972,020	
322,089,030	54,617,340 지급사유 미발생	
	4,500,000 계획변경 또는 취소	
	98,293,630 집행잔액 등	
14,429,970	570,030 집행잔액 등	
282,649,500	19,200,100 집행잔액 등	
3,204,774,080	99,790,920 집행잔액 등	
11,922,423,030	4,576,970	
11,922,423,030	4,576,970 집행잔액 등	
1,767,916,210	70,260,960	
134,622,230	12,921,630	
20,078,370	3,921,630 집행잔액 등	
114,543,860	9,000,000 집행잔액 등	
1,633,293,980	57,339,330	
1,633,293,980	57,339,330 집행잔액 등	
60,935,911,670	3,095,737,950	
980,332,750	35,157,250	
282,438,000	7,562,000 집행잔액 등	
697,894,750	27,595,250 집행잔액 등	
2,032,206,880	112,653,120	
541,995,000	20,005,000 집행잔액 등	
124,900,970	25,099,030 집행잔액 등	
1,168,182,830	42,817,170 집행잔액 등	

일반회계

구 분	예 산 현 액
430목 유형자산	246,190,000
4237세항(단위사업) 교통정보화(정보화)	1,452,000,000
210목 운영비	849,000,000
260목 연구용역비	603,000,000
4241세항(단위사업) 건설사업정보화(정보화)	8,197,163,220
210목 운영비	557,350,000
260목 연구용역비	4,712,513,220
430목 유형자산	2,927,300,000
4244세항(단위사업) 건축정보화(정보화)	6,027,000,000
210목 운영비	3,608,000,000
220목 여비	24,000,000
240목 업무추진비	7,000,000
260목 연구용역비	2,388,000,000
4246세항(단위사업) 건설산업종합정보망(정보화)	1,908,000,000
210목 운영비	1,908,000,000
4249세항(단위사업) 국토교통행정정보화(정보화)	5,504,000,000
210목 운영비	3,099,000,000
260목 연구용역비	682,000,000
430목 유형자산	1,723,000,000
4253세항(단위사업) 국가물류정보화(정보화)	504,000,000
210목 운영비	504,000,000
4254세항(단위사업) 국토이용정보화(정보화)	2,279,545,000
210목 운영비	1,337,000,000
260목 연구용역비	808,545,000
430목 유형자산	134,000,000
4258세항(단위사업) 자동차전산망(정보화)	4,592,000,000
210목 운영비	4,592,000,000
4263세항(단위사업) 부동산행정정보화	14,052,925,000
210목 운영비	8,090,030,000
220목 여비	3,000,000

(단위: 원)

지 출 액	불 용 액	불용 사유
197,128,080	24,731,920	집행잔액 등
1,330,433,070	121,566,930	
775,142,150	73,857,850	집행잔액 등
555,290,920	47,709,080	집행잔액 등
5,462,481,480	680,506,740	
101,982,350	260,067,650	집행잔액 등
2,830,823,730	394,614,490	집행잔액 등
2,529,675,400	25,824,600	집행잔액 등
5,600,107,420	167,474,080	
3,528,684,830	40,996,670	집행잔액 등
11,806,080	12,193,920	집행잔액 등
6,993,710	6,290	집행잔액 등
2,052,622,800	114,277,200	집행잔액 등
1,848,090,000	59,910,000	
1,848,090,000	59,910,000	집행잔액 등
5,018,171,750	185,978,250	
2,962,303,190	136,696,810	집행잔액 등
334,060,460	48,089,540	집행잔액 등
1,721,808,100	1,191,900	집행잔액 등
486,296,200	17,703,800	
486,296,200	17,703,800	집행잔액 등
2,184,926,680	94,618,320	
1,294,345,680	42,654,320	집행잔액 등
785,605,000	22,940,000	집행잔액 등
104,976,000	29,024,000	집행잔액 등
4,448,374,000	143,626,000	
4,448,374,000	143,626,000	집행잔액 등
13,178,754,610	613,820,390	
7,341,900,100	487,779,900	집행잔액 등
2,998,520	1,480	집행잔액 등

일반회계

구 분	예 산 현 액
260목 연구용역비	2,371,895,000
320목 민간이전	3,089,000,000
430목 유형자산	499,000,000
4270세항(단위사업) 국토공간정보체계구축및지원(정보화)	19,228,459,900
210목 운영비	8,449,285,000
220목 여비	39,000,000
240목 업무추진비	12,000,000
260목 연구용역비	7,778,174,900
320목 민간이전	918,000,000
340목 해외이전	13,000,000
430목 유형자산	2,019,000,000
4300항(프로그램) 건설정책지원	27,263,900,000
4303세항(단위사업) 골재자원조사및관리	300,000,000
260목 연구용역비	300,000,000
4310세항(단위사업) 해외인프라시장개척	26,963,900,000
110목 인건비	33,400,000
210목 운영비	769,000,000
220목 여비	446,000,000
260목 연구용역비	5,450,000,000
320목 민간이전	12,366,600,000
420목 건설비	7,898,900,000
4400항(프로그램) 국토교통인재개발	1,316,000,000
4431세항(단위사업) 수입대체경비	746,000,000
210목 운영비	697,000,000
220목 여비	44,000,000
240목 업무추진비	5,000,000
4434세항(단위사업) 국토교통역량교육사업	570,000,000
210목 운영비	570,000,000
4600항(프로그램) 자동차및교통정책	25,148,374,500

(단위: 원)

지 출 액	불 용 액	불용 사유
2,311,927,390	59,967,610	집행잔액 등
3,027,000,000	62,000,000	집행잔액 등
494,928,600	4,071,400	집행잔액 등
18,365,736,830	862,723,070	
8,239,460,490	209,824,510	집행잔액 등
32,558,330	6,441,670	집행잔액 등
9,999,400	2,000,600	집행잔액 등
7,175,373,290	602,801,610	집행잔액 등
890,000,000	28,000,000	집행잔액 등
12,838,320	161,680	집행잔액 등
2,005,507,000	13,493,000	집행잔액 등
25,383,899,220	813,404,800	
290,931,050	9,068,950	
290,931,050	9,068,950	집행잔액 등
25,092,968,170	804,335,850	
33,230,740	169,260	집행잔액 등
685,066,800	83,933,200	집행잔액 등
440,394,390	5,605,610	집행잔액 등
5,306,873,590	64,806,410	집행잔액 등
12,066,482,900	300,000,000	지급사유 미발생
	117,100	집행잔액 등
6,560,919,750	349,704,270	집행잔액 등
1,236,470,620	57,029,380	
734,635,220	11,364,780	
695,317,970	1,682,030	집행잔액 등
34,330,750	9,669,250	집행잔액 등
4,986,500	13,500	집행잔액 등
501,835,400	45,664,600	
501,835,400	45,664,600	집행잔액 등
24,277,003,400	638,031,200	

일반회계

구 분	예 산 현 액
4631세항(단위사업) 교통사고예방및피해자보호	17,363,540,000
260목 연구용역비	238,540,000
330목 자치단체이전	17,125,000,000
4634세항(단위사업) 자동차안전도강화	375,030,500
220목 여비	48,000,000
240목 업무추진비	7,000,000
260목 연구용역비	320,030,500
4639세항(단위사업) 교통계획 및 평가	7,409,804,000
210목 운영비	6,195,000,000
220목 여비	10,000,000
260목 연구용역비	1,204,804,000
4700항(프로그램) 건설기술정책	1,279,363,610
4734세항(단위사업) 건설공사품질관리(수입대체)	579,000,000
110목 인건비	164,078,000
210목 운영비	117,000,000
220목 여비	58,000,000
320목 민간이전	166,410,000
430목 유형자산	73,512,000
4736세항(단위사업) 건설기술제도선진화	700,363,610
260목 연구용역비	700,363,610
7000항(프로그램) 국토교통행정지원	316,023,273,790
7001세항(단위사업) 본부인건비	110,410,220,000
110목 인건비	110,410,220,000
7002세항(단위사업) 소속기관인건비	150,021,892,000
110목 인건비	150,021,892,000
7003세항(단위사업) 항공교통본부 인건비	31,569,000
110목 인건비	31,569,000
7011세항(단위사업) 본부기본경비	22,143,100,000
110목 인건비	2,070,887,000
210목 운영비	11,727,730,000

(단위: 원)

지출액	불용액	불용사유
16,751,336,060	585,954,040	
206,336,060	5,954,040	집행잔액 등
16,545,000,000	580,000,000	지급사유 미발생
365,870,210	9,160,290	
43,246,570	4,753,430	집행잔액 등
6,999,920	80	집행잔액 등
315,623,720	4,406,780	집행잔액 등
7,159,797,130	42,916,870	
6,183,298,890	11,701,110	집행잔액 등
8,876,430	1,123,570	집행잔액 등
967,621,810	30,092,190	집행잔액 등
975,790,400	15,907,160	
576,937,330	2,062,670	
164,069,450	8,550	집행잔액 등
116,929,670	70,330	집행잔액 등
57,900,910	99,090	집행잔액 등
164,805,300	1,604,700	집행잔액 등
73,232,000	280,000	집행잔액 등
398,853,070	13,844,490	
398,853,070	13,844,490	집행잔액 등
304,772,646,470	9,798,405,820	
109,542,200,640	868,019,360	
109,542,200,640	868,019,360	집행잔액 등
143,200,534,130	6,821,357,870	
143,200,534,130	6,821,357,870	집행잔액 등
31,507,140	61,860	
31,507,140	61,860	집행잔액 등
20,082,002,340	869,437,160	
2,069,619,770	1,267,230	집행잔액 등
10,137,075,240	706,654,760	집행잔액 등

일반회계

	구 분	예 산 현 액
220목 여비		3,686,637,000
240목 업무추진비		799,172,000
250목 직무수행경비		1,117,020,000
260목 연구용역비		737,672,000
310목 보전금		18,600,000
320목 민간이전		219,952,000
430목 유형자산		1,765,430,000
7018세항(단위사업) 소속기관기본경비		9,002,256,390
110목 인건비		119,487,000
210목 운영비		6,325,236,410
220목 여비		833,263,530
240목 업무추진비		159,841,850
250목 직무수행경비		296,100,000
260목 연구용역비		336,439,000
320목 민간이전		122,820,000
430목 유형자산		809,068,600
7024세항(단위사업) 지방청 등기본경비		15,599,279,090
110목 인건비		6,214,349,000
210목 운영비		6,389,712,090
220목 여비		1,062,500,000
240목 업무추진비		330,000,000
250목 직무수행경비		309,317,000
320목 민간이전		738,361,000
430목 유형자산		555,040,000
7031세항(단위사업) 소속기관전산운영경비		665,092,310
210목 운영비		665,092,310
7036세항(단위사업) 국토교통정책지원		2,928,100,000

(단위: 원)

지 출 액	불 용 액	불용 사유
3,584,981,000	656,000	집행잔액 등
776,325,100	846,900	집행잔액 등
1,030,836,150	86,183,850	집행잔액 등
489,466,000	63,545,500	집행잔액 등
17,850,000	750,000	집행잔액 등
214,482,870	5,469,130	집행잔액 등
1,761,366,210	4,063,790	집행잔액 등
8,660,893,720	256,681,670	
113,341,670	6,145,330	집행잔액 등
6,111,664,880	449,150	지급사유 미발생
	184,715,380	집행잔액 등
806,620,300	19,239,230	집행잔액 등
156,337,280	170	지급사유 미발생
	3,504,400	집행잔액 등
292,305,130	43,230	지급사유 미발생
	3,751,640	집행잔액 등
328,522,960	7,916,040	집행잔액 등
93,219,520	29,600,480	집행잔액 등
758,881,980	1,316,620	집행잔액 등
15,078,696,090	520,583,000	
6,174,208,050	40,140,950	집행잔액 등
6,142,178,970	247,533,120	집행잔액 등
965,739,530	96,760,470	집행잔액 등
304,513,560	25,486,440	집행잔액 등
305,585,690	3,731,310	집행잔액 등
669,548,400	68,812,600	집행잔액 등
516,921,890	38,118,110	집행잔액 등
644,556,190	20,536,120	
644,556,190	20,536,120	집행잔액 등
2,845,661,530	29,558,470	

일반회계

구 분	예 산 현 액
210목 운영비	2,916,100,000
220목 여비	12,000,000
7037세항(단위사업) 국토교통국제협력	2,689,635,000
110목 인건비	227,341,000
210목 운영비	1,104,179,000
220목 여비	517,000,000
240목 업무추진비	28,875,000
320목 민간이전	66,240,000
340목 해외이전	746,000,000
7040세항(단위사업) 행정능률향상 및 능력개발	2,052,630,000
210목 운영비	1,632,000,000
220목 여비	12,000,000
240목 업무추진비	5,000,000
260목 연구용역비	143,630,000
310목 보전금	60,000,000
430목 유형자산	200,000,000
7042세항(단위사업) 사회복지지원	479,500,000
110목 인건비	479,500,000
7100항(프로그램) 항공교통본부(책임운영)	18,403,601,000
7101세항(단위사업) 항공교통본부 인건비	17,357,601,000
110목 인건비	17,357,601,000
7111세항(단위사업) 항공교통본부 기본경비	1,046,000,000
110목 인건비	170,000,000
210목 운영비	462,220,000

(단위: 원)

지 출 액	불 용 액	불용 사유
2,833,680,950	3,621,500	내부거래
	25,917,550	집행잔액 등
11,980,580	19,420	집행잔액 등
2,620,327,730	69,307,270	
211,948,290	15,392,710	집행잔액 등
1,073,133,240	31,045,760	집행잔액 등
513,828,770	3,171,230	집행잔액 등
28,546,320	328,680	집행잔액 등
64,275,770	1,964,230	집행잔액 등
728,595,340	17,404,660	집행잔액 등
1,689,618,390	240,011,610	
1,421,708,360	28,410	내부거래
	87,263,230	집행잔액 등
6,386,430	5,613,570	집행잔액 등
4,454,800	545,200	집행잔액 등
116,230,000	27,400,000	집행잔액 등
52,400,000	7,600,000	집행잔액 등
88,438,800	111,561,200	집행잔액 등
376,648,570	102,851,430	
376,648,570	102,851,430	집행잔액 등
17,898,841,450	504,759,550	
16,902,507,760	455,093,240	
16,902,507,760	43,077,780	예산 절감
	352,484,860	정원 및 기준호봉 미달
	59,530,600	집행잔액 등
996,333,690	49,666,310	
154,440,060	15,559,940	집행잔액 등
452,627,650	727,910	지급사유 미발생
	1,135,570	예산 절감
	7,728,870	집행잔액 등

일반회계

	구 분	예 산 현 액
220목	여비	200,000,000
240목	업무추진비	30,000,000
250목	직무수행경비	32,500,000
260목	연구용역비	3,280,000
320목	민간이전	28,000,000
430목	유형자산	120,000,000
140장(분야)	국토및지역개발	733,617,233,380
141관(부문)	수자원	524,329,380,430
5200항(프로그램)	댐건설및댐치수능력증대	19,686,600,000
5231세항(단위사업)	치수능력증대사업	19,686,600,000
320목	민간이전	19,686,600,000
5300항(프로그램)	하천관리및홍수에보	504,642,780,430
5331세항(단위사업)	국가하천정비지원	503,287,114,430
110목	인건비	4,250,718,000
210목	운영비	852,000,000
220목	여비	28,000,000
260목	연구용역비	3,454,040,680
310목	보전금	504,484,000
320목	민간이전	55,190,000,000
410목	건설보상비	66,724,486,670
420목	건설비	372,091,915,080
430목	유형자산	191,470,000
5333세항(단위사업)	하천편입토지보상(총액계상)	1,355,666,000
410목	건설보상비	1,355,666,000
142관(부문)	지역및도시	208,860,943,950
5500항(프로그램)	지역개발	2,973,854,500

(단위: 원)

지출액	불용액	불용사유
181,757,790	17,912,640	계획변경 또는 취소
	329,570	집행잔액 등
29,998,840	1,160	집행잔액 등
28,680,000	3,820,000	집행잔액 등
3,279,820	180	집행잔액 등
25,818,020	2,181,980	집행잔액 등
119,731,510	268,490	집행잔액 등
696,829,432,940	5,091,745,640	
513,517,129,570	1,784,784,190	
19,642,300,000	44,300,000	
19,642,300,000	44,300,000	
19,642,300,000	44,300,000	집행잔액 등
493,874,829,570	1,740,484,190	
493,131,427,680	1,563,262,030	
3,661,604,680	589,113,320	집행잔액 등
730,800,280	121,199,720	집행잔액 등
27,339,920	660,080	집행잔액 등
1,663,713,330	163,085,450	집행잔액 등
504,204,340	279,660	집행잔액 등
55,099,605,530	90,394,470	집행잔액 등
63,663,957,320	896,990	집행잔액 등
367,594,689,460	7,315,860	계획변경 또는 취소
	584,359,300	집행잔액 등
185,512,820	5,957,180	집행잔액 등
743,401,890	177,222,160	
743,401,890	726,630	지급사유 미발생
	2,841,300	자금부족
	173,654,230	집행잔액 등
182,934,949,620	3,279,406,200	
1,762,652,850	246,110,750	

일반회계

구 분	예 산 현 액
5543세항(단위사업) 해안권및내륙권발전지원	297,000,000
210목 운영비	142,000,000
220목 여비	44,000,000
240목 업무추진비	14,000,000
260목 연구용역비	97,000,000
5547세항(단위사업) 국토정책지원	2,104,354,500
260목 연구용역비	2,104,354,500
5557세항(단위사업) 새만금개발사업지원	572,500,000
210목 운영비	572,500,000
5600항(프로그램) 도시정책	9,783,004,090
5632세항(단위사업) 도시개발	1,769,800,000
210목 운영비	724,000,000
220목 여비	10,000,000
240목 업무추진비	6,000,000
260목 연구용역비	999,800,000
320목 민간이전	30,000,000
5633세항(단위사업) 도시경관및건축문화품격향상	1,365,470,000
210목 운영비	17,500,000
220목 여비	25,000,000
240목 업무추진비	13,000,000
260목 연구용역비	899,970,000
320목 민간이전	410,000,000
5634세항(단위사업) 건축서비스산업 지원	3,250,734,090
210목 운영비	158,000,000
220목 여비	20,000,000
240목 업무추진비	3,000,000
260목 연구용역비	2,769,734,090
320목 민간이전	300,000,000
5635세항(단위사업) 용산공원 조성사업	874,000,000
110목 인건비	53,674,000

(단위: 원)

지 출 액	불 용 액	불용 사유
159,038,940	38,961,060	
59,308,070	13,691,930	집행잔액 등
38,835,220	5,164,780	집행잔액 등
13,895,650	104,350	집행잔액 등
47,000,000	20,000,000	집행잔액 등
1,050,254,500	188,009,100	
1,050,254,500	188,009,100	집행잔액 등
553,359,410	19,140,590	
553,359,410	19,140,590	집행잔액 등
8,005,567,870	440,190,440	
1,584,525,250	113,360,750	
708,269,200	15,730,800	집행잔액 등
7,926,960	2,073,040	집행잔액 등
5,859,000	141,000	집행잔액 등
833,520,090	94,365,910	집행잔액 등
28,950,000	1,050,000	집행잔액 등
1,133,212,060	73,657,940	
17,477,630	22,370	집행잔액 등
24,980,720	19,280	집행잔액 등
12,968,960	31,040	집행잔액 등
678,484,750	62,885,250	집행잔액 등
399,300,000	10,700,000	집행잔액 등
2,438,946,860	54,395,050	
155,325,990	2,674,010	집행잔액 등
16,442,370	3,557,630	집행잔액 등
2,819,200	180,800	집행잔액 등
1,973,359,300	38,982,610	집행잔액 등
291,000,000	9,000,000	집행잔액 등
819,247,280	54,752,720	
43,164,980	10,509,020	집행잔액 등

일반회계

구 분	예 산 현 액
210목 운영비	200,456,000
220목 여비	29,000,000
240목 업무추진비	13,000,000
250목 직무수행경비	22,000,000
320목 민간이전	5,370,000
420목 건설비	550,500,000
5637세항(단위사업) 스마트시티 지원	1,390,000,000
320목 민간이전	1,390,000,000
5638세항(단위사업) 국가건축정책위원회 운영	900,000,000
110목 인건비	90,288,000
210목 운영비	597,362,000
220목 여비	33,000,000
250목 직무수행경비	26,000,000
260목 연구용역비	127,000,000
320목 민간이전	16,350,000
430목 유형자산	10,000,000
5641세항(단위사업) 녹색건축물보급 활성화 지원	33,000,000
210목 운영비	16,000,000
220목 여비	14,000,000
240목 업무추진비	3,000,000
5645세항(단위사업) 토지이용	200,000,000
260목 연구용역비	200,000,000
5700항(프로그램) 국토정보관리	89,543,148,740
5731세항(단위사업) 부동산공시	77,435,800,000
210목 운영비	74,188,800,000
220목 여비	40,000,000
240목 업무추진비	11,000,000
260목 연구용역비	190,000,000
320목 민간이전	3,006,000,000
5733세항(단위사업) 국유재산관리	572,400,000

(단위: 원)

지 출 액	불 용 액	불용 사유
179,265,300	21,190,700	집행잔액 등
13,746,380	15,253,620	집행잔액 등
12,988,350	11,650	집행잔액 등
19,449,160	2,550,840	집행잔액 등
4,203,110	1,166,890	집행잔액 등
546,430,000	4,070,000	집행잔액 등
1,147,156,400	17,229,000	
1,147,156,400	17,229,000	집행잔액 등
671,649,600	104,625,400	
74,461,210	15,826,790	집행잔액 등
531,571,190	65,790,810	집행잔액 등
21,862,130	11,137,870	집행잔액 등
19,785,490	6,214,510	집행잔액 등
0	3,275,000	집행잔액 등
15,090,980	1,259,020	집행잔액 등
8,878,600	1,121,400	집행잔액 등
25,122,020	7,877,980	
8,837,700	7,162,300	집행잔액 등
13,393,320	606,680	집행잔액 등
2,891,000	109,000	집행잔액 등
185,708,400	14,291,600	
185,708,400	14,291,600	집행잔액 등
84,494,787,790	585,636,950	
77,185,458,330	163,941,670	
74,108,454,400	80,345,600	집행잔액 등
38,504,130	1,495,870	집행잔액 등
10,999,800	200	집행잔액 등
96,300,000	7,300,000	집행잔액 등
2,931,200,000	74,800,000	집행잔액 등
386,511,140	14,488,860	

일반회계

구 분	예 산 현 액
210목 운영비	572,400,000
5734세항(단위사업) 국토공간정보체계구축 및 지원	3,546,300,000
210목 운영비	427,620,000
220목 여비	10,000,000
260목 연구용역비	124,000,000
320목 민간이전	2,984,680,000
5735세항(단위사업) 국토정보제도선진화	7,988,648,740
210목 운영비	974,000,000
220목 여비	70,000,000
260목 연구용역비	3,334,648,740
420목 건설비	3,610,000,000
5800항(프로그램) 국토지리정보원운영	106,560,936,620
5802세항(단위사업) 국토지리정보원인건비	7,778,635,000
110목 인건비	7,778,635,000
5818세항(단위사업) 국토지리정보원기본경비	1,252,000,000
110목 인건비	95,601,000
210목 운영비	793,623,000
220목 여비	39,000,000
240목 업무추진비	25,000,000
250목 직무수행경비	38,000,000
320목 민간이전	25,776,000
420목 건설비	110,000,000
430목 유형자산	125,000,000
5831세항(단위사업) 국토지형관리	97,530,301,620
110목 인건비	195,489,000
210목 운영비	3,297,441,360
220목 여비	206,000,000
240목 업무추진비	17,000,000
260목 연구용역비	92,695,757,260
320목 민간이전	26,658,000

(단위: 원)

지 출 액	불 용 액	불용 사유
386,511,140	14,488,860	집행잔액 등
3,458,524,510	87,775,490	
422,913,190	4,706,810	집행잔액 등
7,735,190	2,264,810	집행잔액 등
111,317,300	12,682,700	집행잔액 등
2,916,558,830	68,121,170	집행잔액 등
3,464,293,810	319,430,930	
944,242,900	29,757,100	집행잔액 등
61,144,810	8,855,190	집행잔액 등
2,280,638,890	221,699,850	집행잔액 등
178,267,210	59,118,790	집행잔액 등
88,671,941,110	2,007,468,060	
7,216,085,030	562,549,970	
7,216,085,030	562,549,970	집행잔액 등
1,169,652,050	82,347,950	
81,220,400	14,380,600	집행잔액 등
747,948,870	45,674,130	집행잔액 등
38,915,670	84,330	집행잔액 등
24,998,650	1,350	집행잔액 등
35,357,630	2,642,370	집행잔액 등
9,198,280	16,577,720	집행잔액 등
109,480,000	520,000	집행잔액 등
122,532,550	2,467,450	집행잔액 등
80,286,204,030	1,362,570,140	
156,041,160	39,447,840	집행잔액 등
2,924,157,770	233,926,090	집행잔액 등
185,895,860	20,104,140	집행잔액 등
16,992,420	7,580	집행잔액 등
76,017,899,130	1,019,726,180	집행잔액 등
13,800,090	12,857,910	집행잔액 등

일반회계

	구 분	예 산 현 액
430목 유형자산		1,091,956,000
143관(부문) 산업단지		426,909,000
6000항(프로그램) 산업단지개발및지원		426,909,000
6031세항(단위사업) 산업단지지원(일반)		426,909,000
210목 운영비		361,909,000
220목 여비		10,000,000
260목 연구용역비		55,000,000

(단위: 원)

지 출 액	불 용 액	불용 사유
971,417,600	36,500,400	집행잔액 등
377,353,750	27,555,250	
377,353,750	27,555,250	
377,353,750	27,555,250	
346,640,000	15,269,000	집행잔액 등
8,713,750	1,286,250	집행잔액 등
22,000,000	11,000,000	집행잔액 등

교통시설특별회계 도로계정

구 분	예 산 현 액
합 계	4,369,359,026,570
120장(분야) 교통및물류	4,369,359,026,570
121관(부문) 도로	4,369,359,026,570
1500항(프로그램) 고속도로건설	16,682,531,270
1531세항(단위사업) 고속도로조사설계	16,682,531,270
210목 운영비	65,500,000
220목 여비	19,500,000
240목 업무추진비	5,000,000
260목 연구용역비	885,031,270
410목 건설보상비	200,000,000
420목 건설비	815,500,000
460목 출자금	14,692,000,000
1600항(프로그램) 국도건설	2,250,316,067,660
1631세항(단위사업) 일반국도조사설계	84,753,755,220
210목 운영비	319,700,000
220목 여비	145,500,000
240목 업무추진비	15,000,000
260목 연구용역비	709,060,000
310목 보전금	24,306,700,000
420목 건설비	59,257,795,220
1632세항(단위사업) 일반국도건설	1,308,959,271,860
410목 건설보상비	283,849,468,980
420목 건설비	1,025,109,802,880
1635세항(단위사업) 시관내 국도대체우회도로조사설계	10,789,659,000
420목 건설비	10,789,659,000
1636세항(단위사업) 시관내 국도대체우회도로건설	233,814,918,860

(단위: 원)

지출액	불용액	불용사유
4,058,074,229,170	51,312,253,480	
4,058,074,229,170	51,312,253,480	
4,058,074,229,170	51,312,253,480	
14,638,643,020	1,594,149,250	
14,638,643,020	1,594,149,250	
33,869,080	31,630,920	집행잔액 등
16,566,220	2,933,780	집행잔액 등
4,248,800	751,200	집행잔액 등
548,336,000	89,196,270	집행잔액 등
9,040,920	190,959,080	지급사유 미발생
460,582,000	152,678,000	집행잔액 등
13,566,000,000	1,000,000,000	지급사유 미발생
	126,000,000	집행잔액 등
2,129,632,970,280	19,805,224,140	
74,562,752,310	1,605,279,410	
260,307,640	51,035,360	집행잔액 등
65,068,650	80,431,350	집행잔액 등
14,999,400	600	집행잔액 등
646,260,000	4,000,000	집행잔액 등
24,294,808,330	11,891,670	집행잔액 등
49,281,308,290	1,457,920,430	집행잔액 등
1,251,601,849,190	3,934,407,270	
278,426,023,340	166,523,620	지급사유 미발생
	2,200,000	계획변경 또는 취소
	17,379,550	내부거래
	1,966,933,560	집행잔액 등
973,175,825,850	1,781,370,540	집행잔액 등
7,924,815,000	22,081,000	
7,924,815,000	22,081,000	집행잔액 등
224,111,613,900	63,356,850	

교통시설특별회계 도로계정

구 분	예 산 현 액
420목 건설비	233,814,918,860
1647세항(단위사업) 지역간선국도4차	210,312,820
410목 건설보상비	50,000,000
420목 건설비	160,312,820
1648세항(단위사업) 지역간선국도5차	78,069,723,990
420목 건설비	78,069,723,990
1649세항(단위사업) 물류간선1차	32,562,255,250
410목 건설보상비	699,503,240
420목 건설비	31,862,752,010
1652세항(단위사업) 지역간선국도6차	154,909,381,340
410목 건설보상비	9,347,576,020
420목 건설비	145,561,805,320
1653세항(단위사업) 지역간선국도7차	115,273,959,800
410목 건설보상비	5,218,000,000
420목 건설비	110,055,959,800
1654세항(단위사업) 지역간선국도8차	230,972,829,520
410목 건설보상비	1,515,000,000
420목 건설비	229,457,829,520
1700항(프로그램) 도로관리	1,757,842,692,550
1731세항(단위사업) 도로안전 및 환경개선(총액계상)	219,985,944,880
210목 운영비	1,778,673,420
420목 건설비	218,207,271,460
1732세항(단위사업) 도로운영	94,539,815,040
110목 인건비	35,041,200,000
210목 운영비	48,937,922,500

(단위: 원)

지 출 액	불 용 액	불용 사유
224,111,613,900	63,356,850	집행잔액 등
207,620,320	2,692,500	
49,044,000	956,000	집행잔액 등
158,576,320	1,736,500	집행잔액 등
67,358,493,900	8,940,823,430	
67,358,493,900	8,940,823,430	집행잔액 등
32,106,624,620	418,332,580	
689,365,130	10,138,110	집행잔액 등
31,417,259,490	408,194,470	집행잔액 등
145,537,811,860	3,506,491,430	
6,645,739,200	737,477,340	집행잔액 등
138,892,072,660	2,769,014,090	집행잔액 등
104,870,232,620	147,929,020	
5,209,584,440	626,410	집행잔액 등
99,660,648,180	147,302,610	집행잔액 등
221,351,156,560	1,163,830,650	
1,049,259,370	15,304,010	집행잔액 등
220,301,897,190	1,148,526,640	집행잔액 등
1,578,955,206,460	20,242,554,410	
200,386,250,800	1,976,820,990	
1,156,223,420	35,650,000	집행잔액 등
199,230,027,380	146,935,260	지급사유 미발생
	6,600,000	계획변경 또는 취소
	1,787,635,730	집행잔액 등
92,651,037,480	1,487,120,000	
34,514,745,810	526,454,190	집행잔액 등
47,987,655,140	28,368,650	지급사유 미발생
	1,574,000	계획변경 또는 취소
	200,000	예산 절감
	518,467,150	집행잔액 등

교통시설특별회계 도로계정

구 분	예 산 현 액
220목 여비	650,000,000
240목 업무추진비	18,000,000
310목 보전금	3,237,733,000
320목 민간이전	6,654,959,540
1733세항(단위사업) 도로보수(총액계상)	1,094,406,840,710
210목 운영비	62,538,650,980
320목 민간이전	3,960,000
420목 건설비	1,018,397,915,330
430목 유형자산	13,466,314,400
1734세항(단위사업) 도로병목지점 개선	145,795,145,240
420목 건설비	145,795,145,240
1736세항(단위사업) 첨단도로교통체계	49,600,000,000
220목 여비	30,000,000
320목 민간이전	49,570,000,000
1738세항(단위사업) 자전거도로 구축	7,228,000,000
420목 건설비	7,228,000,000
1739세항(단위사업) 도로건설 및 관리 종합연구	8,666,754,910
260목 연구용역비	8,666,754,910
1740세항(단위사업) 위험도로개선	137,404,191,770
420목 건설비	137,404,191,770
1741세항(단위사업) 국제협력기구 지원 등	216,000,000
320목 민간이전	192,000,000

(단위: 원)

지 출 액	불 용 액	불용 사유
577,595,320	72,404,680	집행잔액 등
17,991,700	8,300	집행잔액 등
2,941,566,520	245,851,190	지급사유 미발생
	50,315,290	집행잔액 등
6,611,482,990	43,476,550	집행잔액 등
1,007,535,684,720	9,081,804,090	
55,972,517,980	7,223,000	지급사유 미발생
	2,000,000	예산 절감
	1,919,015,290	집행잔액 등
1,353,600	2,606,400	집행잔액 등
938,236,438,390	431,940,220	지급사유 미발생
	32,902,890	계획변경 또는 취소
	6,656,676,640	집행잔액 등
13,325,374,750	29,439,650	집행잔액 등
117,333,585,570	2,658,122,560	
117,333,585,570	480,998,070	지급사유 미발생
	2,177,124,490	집행잔액 등
49,446,253,180	23,246,820	
28,253,180	1,746,820	집행잔액 등
49,418,000,000	21,500,000	집행잔액 등
6,264,801,620	11,375,470	
6,264,801,620	11,375,470	집행잔액 등
4,679,420,290	1,043,216,390	
4,679,420,290	1,043,216,390	집행잔액 등
100,445,551,460	3,957,469,430	
100,445,551,460	489,600,230	지급사유 미발생
	3,680,160	계획변경 또는 취소
	3,464,189,040	집행잔액 등
212,621,340	3,378,660	
189,000,000	3,000,000	집행잔액 등

교통시설특별회계 도로계정

구 분	예 산 현 액
340목 해외이전	24,000,000
1800항(프로그램) 민자도로건설및관리	344,517,735,090
1831세항(단위사업) 민자유치사업지원	344,517,735,090
220목 여비	15,000,000
240목 업무추진비	9,000,000
310목 보전금	2,484,890
410목 건설보상비	343,680,250,200
420목 건설비	811,000,000

(단위: 원)

지 출 액	불 용 액	불용 사유
23,621,340	378,660	집행잔액 등
334,847,409,410	9,670,325,680	
334,847,409,410	9,670,325,680	
14,876,160	123,840	집행잔액 등
8,977,800	22,200	집행잔액 등
1,555,960	928,930	집행잔액 등
334,011,085,990	9,669,164,210	집행잔액 등
810,913,500	86,500	집행잔액 등

교통시설특별회계 철도계정

구 분	예 산 현 액
합 계	490,362,000,000
120장(분야) 교통및물류	490,362,000,000
122관(부문) 철도	490,362,000,000
2700항(프로그램) 철도안전및운영	490,362,000,000
2732세항(단위사업) 철도운영지원(교특)	490,362,000,000
210목 운영비	148,789,000,000
260목 연구용역비	246,000,000
320목 민간이전	329,779,000,000
350목 일반출연금	11,548,000,000

(단위: 원)

지 출 액	불 용 액	불용 사유
487,239,949,930	3,014,250,070	
487,239,949,930	3,014,250,070	
487,239,949,930	3,014,250,070	
487,239,949,930	3,014,250,070	
487,239,949,930	3,014,250,070	
147,670,567,000	1,118,433,000	집행잔액 등
105,000,000	33,200,000	집행잔액 등
327,923,382,930	1,855,617,070	집행잔액 등
11,541,000,000	7,000,000	집행잔액 등

교통시설특별회계 공항계정

구 분	예 산 현 액
합 계	165,282,818,220
120장(분야) 교통및물류	165,282,818,220
125관(부문) 항공·공항	165,282,818,220
3500항(프로그램) 일반공항건설및관리	65,206,144,380
3532세항(단위사업) 일반공항관리	8,535,568,400
210목 운영비	1,102,000,000
220목 여비	87,000,000
260목 연구용역비	200,000,000
420목 건설비	7,146,568,400
3533세항(단위사업) 일반공항건설	5,000,000,000
320목 민간이전	5,000,000,000
3538세항(단위사업) 신공항건설	51,670,575,980
260목 연구용역비	500,000,000
410목 건설보상비	14,627,000,000
420목 건설비	36,543,575,980
3600항(프로그램) 항공발전지원	100,076,673,840
3631세항(단위사업) 항행안전시설	32,477,920,400
110목 인건비	211,949,000
210목 운영비	8,651,125,000
220목 여비	426,000,000
240목 업무추진비	4,000,000
260목 연구용역비	1,491,300,000
320목 민간이전	486,926,000
420목 건설비	20,639,620,400
430목 유형자산	567,000,000
3632세항(단위사업) 소음대책	678,000,000
240목 업무추진비	20,000,000

(단위: 원)

지 출 액	불 용 액	불용 사유
75,045,972,850	44,237,159,330	
75,045,972,850	44,237,159,330	
75,045,972,850	44,237,159,330	
8,535,929,950	38,209,327,430	
3,603,729,050	4,734,839,350	
669,227,500	333,772,500	집행잔액 등
79,175,150	7,824,850	집행잔액 등
98,000,000	4,000,000	집행잔액 등
2,757,326,400	4,389,242,000	집행잔액 등
4,000,000,000	1,000,000,000	
4,000,000,000	1,000,000,000	지급사유 미발생
932,200,900	32,474,488,080	
319,865,000	43,045,000	집행잔액 등
0	14,627,000,000	계획변경 또는 취소
612,335,900	4,480,240,080	계획변경 또는 취소
	13,324,203,000	집행잔액 등
66,510,042,900	6,027,831,900	
25,761,552,400	4,558,661,630	
57,646,920	154,302,080	집행잔액 등
7,199,733,840	1,210,470	예산 절감
	1,450,180,690	집행잔액 등
316,382,520	109,617,480	집행잔액 등
3,977,910	22,090	집행잔액 등
927,911,280	465,388,720	집행잔액 등
57,717,860	429,208,140	집행잔액 등
16,747,437,210	599,759,600	계획변경 또는 취소
	1,337,667,220	집행잔액 등
450,744,860	11,305,140	집행잔액 등
570,143,950	51,856,050	
19,143,950	856,050	집행잔액 등

교통시설특별회계 공항계정

구 분	예 산 현 액
260목 연구용역비	658,000,000
3636세항(단위사업) 항공안전운영	66,920,753,440
110목 인건비	172,447,000
210목 운영비	5,028,626,800
220목 여비	891,440,000
240목 업무추진비	12,000,000
260목 연구용역비	4,117,016,640
310목 보전금	3,311,000
320목 민간이전	22,339,840,000
420목 건설비	32,253,773,000
430목 유형자산	2,102,299,000

(단위: 원)

지 출 액	불 용 액	불용 사유
551,000,000	51,000,000	집행잔액 등
40,178,346,550	1,417,314,220	
130,495,680	41,951,320	집행잔액 등
3,890,841,010	30	지급사유 미발생
	403,585,760	집행잔액 등
875,326,050	130,480	지급사유 미발생
	15,983,470	집행잔액 등
10,943,490	1,056,510	집행잔액 등
2,442,273,540	388,773,080	집행잔액 등
3,310,340	660	집행잔액 등
15,402,898,690	518,293,790	집행잔액 등
15,364,119,610	3,378,260	집행잔액 등
2,058,138,140	44,160,860	집행잔액 등

교통시설특별회계 교통체계관리계정

구 분	예 산 현 액
합 계	65,600,927,000
120장(분야) 교통및물류	65,600,927,000
123관(부문) 도시철도	18,047,000,000
3000항(프로그램) 도시철도건설	18,047,000,000
3032세항(단위사업) 경량전철건설지원	18,047,000,000
330목 자치단체이전	18,047,000,000
126관(부문) 물류등기타	47,553,927,000
4200항(프로그램) 국토교통정보화	327,000,000
4264세항(단위사업) 운수행정정보화(정보화)	327,000,000
210목 운영비	327,000,000
4900항(프로그램) 대중교통육성	47,226,927,000
4931세항(단위사업) 대중교통체계구축	9,505,000,000
210목 운영비	2,194,000,000
220목 여비	8,000,000
260목 연구용역비	500,000,000
330목 자치단체이전	6,803,000,000
4932세항(단위사업) 교통약자이동편의증진	37,721,927,000
260목 연구용역비	481,927,000
330목 자치단체이전	37,240,000,000

(단위: 원)

지 출 액	불 용 액	불용 사유
56,928,155,760	7,996,271,240	
56,928,155,760	7,996,271,240	
10,648,000,000	7,399,000,000	
10,648,000,000	7,399,000,000	
10,648,000,000	7,399,000,000	
10,648,000,000	7,399,000,000	계획변경 또는 취소
46,280,155,760	597,271,240	
321,734,400	5,265,600	
321,734,400	5,265,600	
321,734,400	5,265,600	집행잔액 등
45,958,421,360	592,005,640	
8,459,625,360	549,374,640	
2,083,732,560	110,267,440	집행잔액 등
7,912,800	87,200	집행잔액 등
0	4,000,000	집행잔액 등
6,367,980,000	435,020,000	지급사유 미발생
37,498,796,000	42,631,000	
293,427,000	8,000,000	집행잔액 등
37,205,369,000	34,631,000	집행잔액 등

에너지및 자원사업특별회계 투자계정

구 분	예 산 현 액
합 계	9,351,000,000
120장(분야) 교통및물류	9,351,000,000
126관(부문) 물류등기타	9,351,000,000
4000항(프로그램) 물류정책	250,000,000
4034세항(단위사업) 물류산업지원	250,000,000
210목 운영비	250,000,000
4200항(프로그램) 국토교통정보화	3,048,000,000
4244세항(단위사업) 건축정보화(정보화)	3,048,000,000
210목 운영비	3,048,000,000
5600항(프로그램) 도시정책	4,906,000,000
5641세항(단위사업) 녹색건축물보급 활성화지원	4,906,000,000
220목 여비	5,000,000
240목 업무추진비	4,000,000
320목 민간이전	4,897,000,000
6000항(프로그램) 기후변화대응	1,147,000,000
6001세항(단위사업) 온실가스감축	1,147,000,000
210목 운영비	16,000,000
220목 여비	10,000,000
320목 민간이전	1,121,000,000

(단위: 원)

지 출 액	불 용 액	불용 사유
9,138,849,320	212,150,680	
9,138,849,320	212,150,680	
9,138,849,320	212,150,680	
242,000,000	8,000,000	
242,000,000	8,000,000	
242,000,000	8,000,000	집행잔액 등
2,980,000,000	68,000,000	
2,980,000,000	68,000,000	
2,980,000,000	68,000,000	집행잔액 등
4,904,729,090	1,270,910	
4,904,729,090	1,270,910	
4,996,940	3,060	집행잔액 등
3,928,700	71,300	집행잔액 등
4,895,803,450	1,196,550	집행잔액 등
1,012,120,230	134,879,770	
1,012,120,230	134,879,770	
14,788,570	1,211,430	집행잔액 등
7,834,590	2,165,410	집행잔액 등
989,497,070	131,502,930	집행잔액 등

혁신도시건설특별회계

구 분	예 산 현 액
합 계	30,322,000,000
140장(분야) 국토및지역개발	30,322,000,000
142관(부문) 지역및도시	30,322,000,000
5500항(프로그램) 지역개발	865,000,000
5538세항(단위사업) 혁신도시	865,000,000
210목 운영비	533,000,000
220목 여비	86,000,000
240목 업무추진비	27,000,000
260목 연구용역비	200,000,000
320목 민간이전	19,000,000
8700항(프로그램) 회계기금간거래(예수이자상환)	29,457,000,000
8713세항(단위사업) 회계기금간예수이자상환(혁특회계)	29,457,000,000
510목 상환지출	29,457,000,000

(단위: 원)

지 출 액	불 용 액	불용 사유
29,559,017,130	663,619,240	
29,559,017,130	663,619,240	
29,559,017,130	663,619,240	
708,885,460	56,750,910	
708,885,460	56,750,910	
484,307,900	48,692,100	집행잔액 등
85,977,100	22,900	집행잔액 등
26,940,200	59,800	집행잔액 등
100,000,000	636,370	집행잔액 등
11,660,260	7,339,740	집행잔액 등
28,850,131,670	606,868,330	
28,850,131,670	606,868,330	
28,850,131,670	606,868,330	집행잔액 등

국가균형발전특별회계 지역자율계정

구 분	예 산 현 액
합 계	270,569,000,000
120장(분야) 교통및물류	113,429,000,000
126관(부문) 물류등기타	113,429,000,000
4500항(프로그램) 광역교통정책	113,429,000,000
4538세항(단위사업) 대중교통지원(생활)	109,679,000,000
330목 자치단체이전	109,679,000,000
4546세항(단위사업) 공공형택시	3,750,000,000
330목 자치단체이전	3,750,000,000
140장(분야) 국토및지역개발	157,140,000,000
142관(부문) 지역및도시	157,140,000,000
5600항(프로그램) 도시정책	157,140,000,000
5641세항(단위사업) 도시활력증진지역개발	157,140,000,000
330목 자치단체이전	157,140,000,000

(단위: 원)

지 출 액	불 용 액	불용 사유
268,974,805,000	1,594,195,000	
111,835,600,000	1,593,400,000	
111,835,600,000	1,593,400,000	
111,835,600,000	1,593,400,000	
109,479,000,000	200,000,000	
109,479,000,000	200,000,000	지급사유 미발생
2,356,600,000	1,393,400,000	
2,356,600,000	1,393,400,000	지급사유 미발생
157,139,205,000	795,000	
157,139,205,000	795,000	
157,139,205,000	795,000	
157,139,205,000	795,000	
157,139,205,000	795,000	집행잔액 등

국가균형발전특별회계 지역지원계정

구 분	예 산 현 액
합 계	1,003,921,815,630
120장(분야) 교통및물류	595,613,175,400
121관(부문) 도로	86,042,069,900
1900항(프로그램) 지자체도로건설지원	86,042,069,900
1938세항(단위사업) 광역도로	66,616,000,000
330목 자치단체이전	66,616,000,000
1940세항(단위사업) 국가지원지방도건설	19,426,069,900
210목 운영비	44,000,000
220목 여비	5,000,000
240목 업무추진비	6,000,000
260목 연구용역비	300,000,000
420목 건설비	19,071,069,900
122관(부문) 철도	406,685,000,000
2800항(프로그램) 광역철도건설	406,685,000,000
2833세항(단위사업) 광역철도건설지원	406,685,000,000
320목 민간이전	44,000,000,000
330목 자치단체이전	131,394,000,000
350목 일반출연금	211,991,000,000
420목 건설비	19,300,000,000
126관(부문) 물류등기타	102,886,105,500
4500항(프로그램) 광역교통정책	102,886,105,500
4539세항(단위사업) 대중교통지원(경제)	92,083,105,500
330목 자치단체이전	87,447,000,000
420목 건설비	4,636,105,500
4541세항(단위사업) 도시BRT(지특)	10,643,000,000
330목 자치단체이전	10,643,000,000
4544세항(단위사업) 대도시권광역교통계획수립	160,000,000
260목 연구용역비	160,000,000

(단위: 원)

지 출 액	불 용 액	불용 사유
750,648,610,640	75,882,196,930	
411,409,485,400	66,037,744,590	
55,293,885,600	7,610,306,390	
55,293,885,600	7,610,306,390	
43,813,000,000	6,686,000,000	
43,813,000,000	4,300,000,000	지급사유 미발생
	2,386,000,000	집행잔액 등
11,480,885,600	924,306,390	
0	44,000,000	집행잔액 등
4,372,560	627,440	집행잔액 등
5,841,050	158,950	집행잔액 등
137,200,000	100,000,000	계획변경 또는 취소
	4,000,000	집행잔액 등
11,333,471,990	775,520,000	집행잔액 등
301,719,144,200	44,032,855,800	
301,719,144,200	44,032,855,800	
301,719,144,200	44,032,855,800	
27,554,062,000	16,445,938,000	계획변경 또는 취소
75,044,000,000	9,711,000,000	계획변경 또는 취소
198,351,000,000	9,640,000,000	지급사유 미발생
770,082,200	8,235,917,800	집행잔액 등
54,396,455,600	14,394,582,400	
54,396,455,600	14,394,582,400	
54,318,105,600	3,748,282,400	
52,014,000,000	2,000,000,000	지급사유 미발생
2,304,105,600	1,748,282,400	집행잔액 등
0	10,643,000,000	
0	10,643,000,000	지급사유 미발생
78,350,000	3,300,000	
78,350,000	3,300,000	집행잔액 등

국가균형발전특별회계 지역지원계정

구 분	예 산 현 액
140장(분야) 국토및지역개발	408,308,640,230
142관(부문) 지역및도시	97,842,436,360
5500항(프로그램) 지역개발	95,770,345,360
5551세항(단위사업) 개발제한구역지원	90,106,272,000
210목 운영비	4,547,000,000
220목 여비	28,000,000
260목 연구용역비	287,272,000
330목 자치단체이전	85,244,000,000
5554세항(단위사업) 초광역 개발권 시범사업 지원	5,664,073,360
260목 연구용역비	5,664,073,360
5600항(프로그램) 도시정책	1,978,000,000
5640세항(단위사업) 기반시설부담금운영	1,978,000,000
210목 운영비	1,978,000,000
5700항(프로그램) 국토정보관리	94,091,000
5737세항(단위사업) 개발부담금 징수 및 관리	94,091,000
220목 여비	5,000,000
240목 업무추진비	5,000,000
260목 연구용역비	64,091,000
320목 민간이전	20,000,000
143관(부문) 산업단지	310,466,203,870
6000항(프로그램) 산업단지개발및지원	310,466,203,870
6040세항(단위사업) 산업단지진입도로지원	310,466,203,870
410목 건설보상비	71,542,711,260
420목 건설비	238,923,492,610

(단위: 원)

지 출 액	불 용 액	불용 사유
339,239,125,240	9,844,452,340	
93,235,347,260	1,849,677,660	
91,281,899,000	1,763,080,830	
88,214,090,750	1,249,357,650	
2,858,543,180	1,227,233,220	집행잔액 등
25,719,280	2,280,720	집행잔액 등
87,272,000	18,400,000	집행잔액 등
85,242,556,290	1,443,710	집행잔액 등
3,067,808,250	513,723,180	
3,067,808,250	424,341,020	자금부족
	89,382,160	집행잔액 등
1,911,907,570	66,092,430	
1,911,907,570	66,092,430	
1,911,907,570	66,092,430	집행잔액 등
41,540,690	20,504,400	
41,540,690	20,504,400	
4,167,670	832,330	집행잔액 등
3,454,200	1,545,800	집행잔액 등
32,045,000	90	집행잔액 등
1,873,820	18,126,180	집행잔액 등
246,003,777,980	7,994,774,680	
246,003,777,980	7,994,774,680	
246,003,777,980	7,994,774,680	
61,019,704,400	10,478,840	계획변경 또는 취소
	229,485,990	집행잔액 등
184,984,073,580	3,198,193,280	지급사유 미발생
	1,750,000	계획변경 또는 취소
	4,554,866,570	집행잔액 등

국가균형발전특별회계 세종특별자치시계정

구 분	예 산 현 액
합 계	11,069,760,840
140장(분야) 국토및지역개발	11,069,760,840
143관(부문) 산업단지	11,069,760,840
6000항(프로그램) 산업단지개발및지원	11,069,760,840
6040세항(단위사업) 산업단지진입도로지원	11,069,760,840
420목 건설비	11,069,760,840

(단위: 원)

지 출 액	불 용 액	불용 사유
10,403,281,420	131,330,570	
10,403,281,420	131,330,570	
10,403,281,420	131,330,570	
10,403,281,420	131,330,570	
10,403,281,420	131,330,570	
10,403,281,420	131,330,570	집행잔액 등