**지석천권역 하천기본계획 전략환경영향평가
주민 등의 의견수렴 결과 및 반영여부**

2021. 8



**국 토 교 통 부
익 산 지방 국 토 관 리 청**

제1장 계획의 개요

1.1 계획의 배경 및 목적

- 금회 계획하천인 지식천권역의 국가하천 및 지방하천에 대해 하천의 효율적인 이용과 체계적인 개수계획을 수립하기 위하여 「하천법」 제25조 및 시행령 제24조 규정에 의거 지식천(국가하천) 및 30개 지방하천을 자연친화적으로 정비·보전하며, 하천의 지정·관리·사용 및 보전 등에 관한 사항을 규정함으로써 하천을 적정하게 관리하고 공공복리의 증진에 이바지하고자 함

1.2 전략환경영향평가 실시근거

- 본 계획은 환경영향평가법 제9조 및 동법 시행령 제7조(전략환경영향평가 대상계획의 종류) [별표2] 규정에 의거하여 전략환경영향평가 대상사업임

구분	개발기본계획의 종류	협의 요청시기
자. 하천의 이용 및 개발	3) 「하천법」 제25조에 따른 하천기본계획	「하천법」 제25조제5항에 따라 국토교통부장관 또는 관리청이 관계 행정기관의 장과 협의하는 때

- 하천기본계획은 하천의 이용 및 자연친화적 관리에 필요한 기본적인 사항 등을 내용으로 하고 있으며, 「하천법 제25조 및 동법시행령 제24조」에 의거 10년마다 수립하고 수립된 연도부터 5년마다 그 타당성을 검토하여 필요한 경우에는 하천기본계획을 변경할 수 있음
- 수립된 하천기본계획에 따라 향후 하천의 공사를 시행하려면 「하천법 제27조」에 의거 하천정비시행계획을 수립하여야 하며, 하천공사 시행계획 수립 전 「환경영향평가법 제22조」, 「환경영향평가법 제43조」에 의거 환경영향평가, 소규모환경영향평가 협의절차를 이행하여야 함

1.3 계획의 추진경위 및 향후 일정

- 1993 ~ 2013 : 하천기본계획 수립(16개소)
- 2015. 07 : 지석천 하류권역 하천기본계획 착수
- 2016. 09 : 지석천 상류권역 하천기본계획 착수
- 2018. 12 : 전략환경영향평가 착수
- 2019. 07. 23 ~ 08. 06 : 환경영향평가협의회 심의(서면심의)
- 2019. 10. 02 ~ 15 : 전략환경영향평가 항목 등의 결정내용 공개
- 2019. 12. 11 : 전략환경영향평가서(초안) 제출
- 2019. 12. 12 ~ 2020. 01. 10 : 전략환경영향평가서(초안) 공람 및 공고
- 2019. 12. 20 : 전략환경영향평가서(초안) 제출에 따른 주민설명회
- 2021. 09 : 전략환경영향평가서 제출
- 2021. 12 : 광역소하천관리위원회 심의(예정)

1.4 계획의 내용

가. 계획 명 : 지석천권역 하천기본계획

나. 계획수립기관 : 익산지방국토관리청

다. 위치 : 전남 화순군 이양면 ~ 전남 나주시 금천면(지석천권역)

라. 계획기간 : 2015~2021년

마. 계획의 규모 : 지석천(국가) 외 지방하천 30개소, L=228.56km

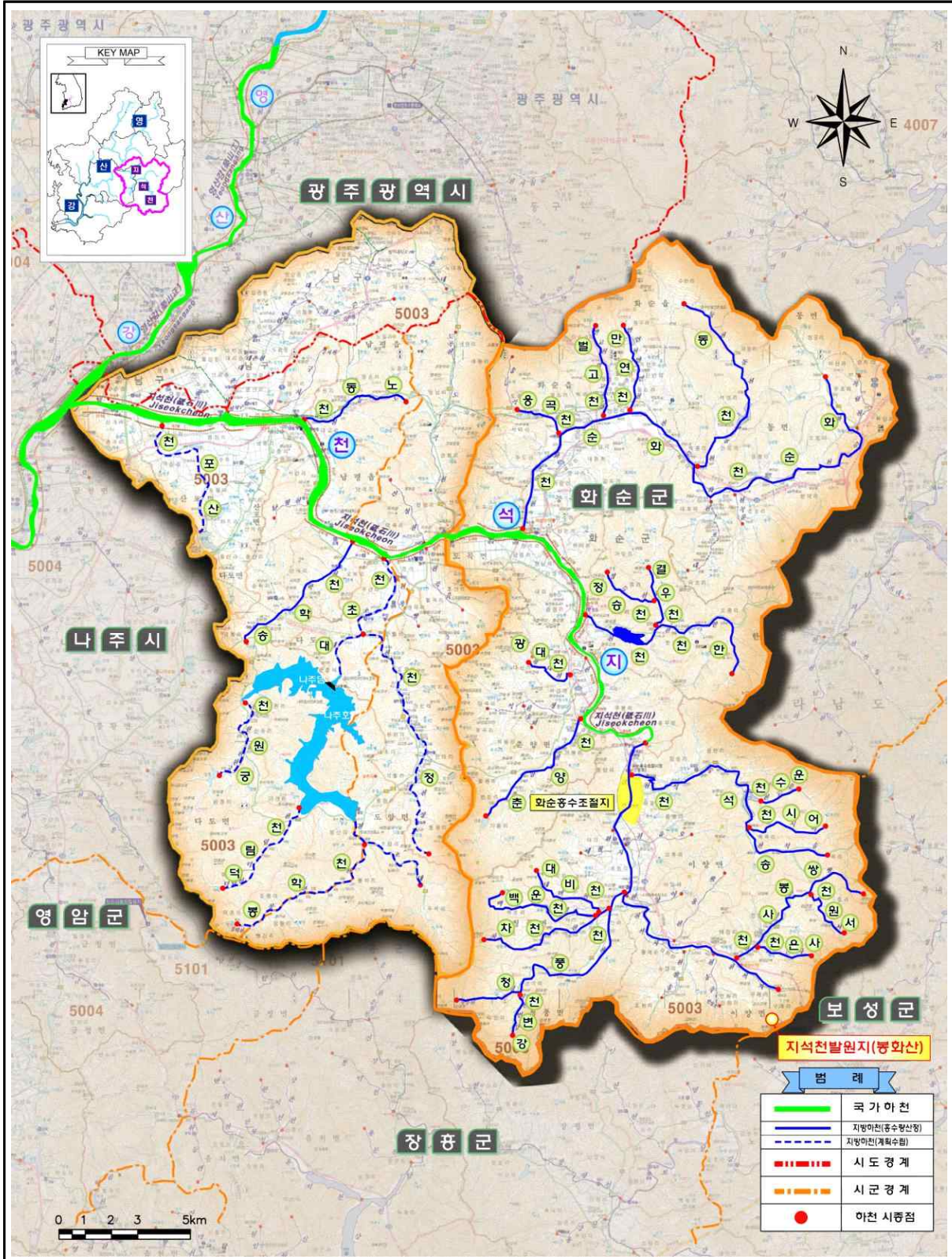

(그림1-1) 계획하천 위치도

제2장 주민 등의 의견수렴 개요

- 본 계획하천 주변 지역 주민 및 관계행정기관의 의견을 적극 수렴 후 최종적으로 개발기본계획에 반영하기 위해 『환경영향평가법』 제13조 및 동법시행령 제13조, 제15조의 규정에 의거 주민 등의 의견을 수렴하였음

2.1 전략환경영향평가 초안공람 및 주민설명회 개최공고

가. 계획수립기관 : 익산지방국토관리청

나. 관계행정기관 : 전라남도, 화순군, 나주시, 광주광역시, 광주광역시 남구

다. 공람공고

구 분	내 용		
공고 및 공고일자	◦공고번호 : 익산지방국토관리청 공고 제2019-253호 ◦공고일자 : 2019년 12월 12일 ◦신문공고 : 일간신문(한국경제), 지역신문(전남매일) ※전략환경영향평가서 초안 및 공고문은 익산지방국토관리청 홈페이지(요약문만 게시)와 환경부의 환경영향평가정보지원시스템에 게시		
공 램 기 간	◦2019년 12월 12일 ~ 2020년 01월 10일(20일간, 공휴일 및 토요일 제외)		
공 램 장 소	◦익산지방국토관리청 하천공사과, 화순군 건설과 및 9개 읍·면사무소, 나주시 안전재난과 및 5개 읍·면사무소, 광주광역시 남구 건설과 및 대촌동사무소		
설 명 회 개 최	지 역	일 시	장 소
	화순군	2019. 12.20(금요일, 13:30)	능주면사무소
	나주시	2019. 12.20(금요일, 15:30)	남평읍사무소
주민의견 제출기간	◦공람기간 및 공람만료 후 7일 이내('20. 1. 10~'20. 1. 17)		
주민의견 제출방법	◦공람장소에 비치된 주민의견 제출서 양식에 의한 서면제출 및 환경영향평가정보지원시스템 등록		

(1) 신문공고

일간신문 : 한국경제	지역신문 : 전남매일
<p style="text-align: center;">익산지방국토관리청 공고 제2019-253호</p> <p style="text-align: center;">지석천권역 하천기본계획 전략환경영향평가 초안 공람 및 주민설명회 개최 공고</p> <p style="text-align: center;">「환경영향평가법」 제13조의 규정에 의거 "지석천권역 하천기본계획"의 전략환경영향평가(초안)에 대한 공람 및 주민설명회 개최 계획을 다음과 같이 공고합니다.</p> <p style="text-align: right;">2019년 12월 12일 익산지방국토관리청장</p> <p>1. 계획의 개요</p> <ul style="list-style-type: none"> ○ 계획 명 : 지석천권역 하천기본계획 전략환경영향평가 ○ 위치 : 지석천(국가)의 지방하천 30개소(연장 228.56km) ○ 사업시행자 : 국토교통부 익산지방국토관리청 <p>2. 공람기간 및 장소</p> <ul style="list-style-type: none"> ○ 공람기간 : 2019. 12. 12. ~ 2020. 1. 10.(20일간, 공휴일 및 토요일 제외) ○ 공람장소 : 국토교통부 익산지방국토관리청 하천공사과, 화순군청 건설과, 9개 읍·면 사무소, 나주시청 안전재난과, 5개 읍·면사무소, 남구청 건설과, 대촌동사무소 ○ 공람내용 및 관계도서 : 전략환경영향평가 초안(공람장소 비치) <p>3. 주민설명회 개최 일시 및 장소</p> <ul style="list-style-type: none"> ○ 개최일시 : 2019. 12. 20.(13:30~) ○ 개최장소 : 화순군 능주면사무소 회의실(13:30), 나주시 남평읍사무소 회의실(15:30) <p>4. 주민의견제출</p> <ul style="list-style-type: none"> ○ 제출기간 : 공람기간이 시작된 날로부터 공람기간 종료후 7일 이내까지 (2020년 1월 17일 18:00 까지) ○ 제출방법 : 공람장소에 비치된 주민의견 제출서에 의거 제출 <p>5. 전략환경영향평가서 초안 및 공고문은 익산지방국토관리청 및 환경영향평가 정보지원시스템(http://www.eiass.go.kr)에 게시하였으며, 공람 및 주민설명회 개최일정에 대해서는 개별통지 하지 않고 본 공고로 알음됨을 알려드립니다.</p> <p>6. 기타 자세한 사항은 국토교통부 익산지방국토관리청 하천공사과(☎063-850-9337), 화순군청 건설과(☎061-379-3801), 나주시청 안전재난과(☎061-339-7862), 남구청 건설과(☎062-607-4014)로 문의하시기 바랍니다.</p>	<p style="text-align: center;">익산지방국토관리청 공고 제2019-253호</p> <p style="text-align: center;">지석천권역 하천기본계획 전략환경영향평가 초안 공람 및 주민설명회 개최 공고</p> <p style="text-align: center;">「환경영향평가법」 제13조의 규정에 의거 "지석천권역 하천기본계획"의 전략환경영향평가(초안)에 대한 공람 및 주민설명회 개최 계획을 다음과 같이 공고합니다.</p> <p style="text-align: right;">2019년 12월 12일 익산지방국토관리청장</p> <p>1. 계획의 개요</p> <ul style="list-style-type: none"> ○ 계획 명 : 지석천권역 하천기본계획 전략환경영향평가 ○ 위치 : 지석천(국가)의 지방하천 30개소(연장 228.56km) ○ 사업시행자 : 국토교통부 익산지방국토관리청 <p>2. 공람기간 및 장소</p> <ul style="list-style-type: none"> ○ 공람기간 : 2019. 12. 12. ~ 2020. 1. 10.(20일간, 공휴일 및 토요일 제외) ○ 공람장소 : 국토교통부 익산지방국토관리청 하천공사과, 화순군청 건설과, 9개 읍·면사무소, 나주시청 안전재난과, 5개 읍·면사무소, 남구청 건설과, 대촌동사무소 ○ 공람내용 및 관계도서 : 전략환경영향평가 초안(공람장소 비치) <p>3. 주민설명회 개최 일시 및 장소</p> <ul style="list-style-type: none"> ○ 개최일시 : 2019. 12. 20.(13:30~) ○ 개최장소 : 화순군 능주면사무소 회의실(13:30), 나주시 남평읍사무소 회의실(15:30) <p>4. 주민의견제출</p> <ul style="list-style-type: none"> ○ 제출기간 : 공람기간이 시작된 날로부터 공람기간 종료후 7일 이내까지 (2020년 1월 17일 18:00 까지) ○ 제출방법 : 공람장소에 비치된 주민의견 제출서에 의거 제출 <p>5. 전략환경영향평가서 초안 및 공고문은 익산지방국토관리청 및 환경영향평가 정보지원시스템(http://www.eiass.go.kr)에 게시하였으며, 공람 및 주민설명회 개최일정에 대해서는 개별통지 하지 않고 본 공고로 알음됨을 알려드립니다.</p> <p>6. 기타 자세한 사항은 국토교통부 익산지방국토관리청 하천공사과(☎063-850-9337), 화순군청 건설과(☎061-379-3801), 나주시청 안전재난과(☎061-339-7862), 남구청 건설과(☎062-607-4014)로 문의하시기 바랍니다.</p>

(2) 정보통신망 공고

익산지방국토관리청 홈페이지

익산지방국토관리청

원인마당
국민마당
국토지식정보
알림마당
정보공개
우리청 소개

국토관리청공고

전체
일반
고시
공고

부서

등록일자 2019-11-01 ~ 2020-01-01 (예:2009-02-08)

주제어 작성자 제목 내용

부서찾기

검색

총 158개의 게시물이 있습니다. 화면당 목록개수 10 변경

번호	분야	제목	등록일자	담당부서	조회
98	공고	황룡강권역 하천기본계획 하천구역...	2019.12.11	하천공사과	300
97	공고	중역 전자입찰 공고(화태-백야 도로...	2019.12.11	건설지원과	513
96	공고	지석천권역 하천기본계획 전략환경...	2019.12.11	하천공사과	188
95	공고	비관리정 도로공사 시행허가(입찰...	2019.12.10	도로계획과	270

환경영향평가 정보지원시스템



환경영향평가정보지원시스템

로그인 | 회원가입 | 사이트맵 | 사용자 메뉴얼

- 환경영향평가소개
- 사업조치
- 협의통계
- 국민참여
- 건강영향평가

- 국민참여**
Public participation
- 협의진행현황
- 평가항목 결정내용 공람
- 평가서 초안 공람**
- 행정처분현황
- 사용자지원

평가서 초안 공람 - 전략환경영향평가

- 전략환경영향평가
- 환경영향평가

협의기관
시/도

사업명
 사업시행자
 승인기관

검색

검색결과 : 5,780건

번호	협의기관	사업명	공람기간
4960	영산강유역환경청	지식천권역 하천기본계획	2019.12.12 ~ 2020.01.10
4959	환경부	제1차 경상남도 자원순환시행계획	2019.12.11 ~ 2020.01.09
4958	환경부	빛가람 에너지클러스터 투자선도지구	2019.12.11 ~ 2020.01.09
4957	금강유역환경청	소정천 하천기본계획	2019.12.10 ~ 2020.01.09
4956	금강유역환경청	비인천 하천기본계획	2019.12.10 ~ 2020.01.09
4955	금강유역환경청	주야천 하천기본계획	2019.12.10 ~ 2020.01.09
4954	금강유역환경청	공포천 하천기본계획	2019.12.10 ~ 2020.01.09
4953	금강유역환경청	신인천 하천기본계획	2019.12.10 ~ 2020.01.09
4952	금강유역환경청	만사천 하천기본계획	2019.12.10 ~ 2020.01.09
4951	금강유역환경청	아산시 도시관리계획(완남2지구 산업유동형 지구단위계획) 결정(변경)(안)	2019.12.10 ~ 2019.12.31

사업명	지식천권역 하천기본계획																																																																																																																																																																	
사업현황	<table border="1" style="width: 100%; border-collapse: collapse;"> <thead> <tr> <th>현황</th> <th>소재지</th> <th>면적</th> <th>폭</th> <th>연장</th> </tr> </thead> <tbody> <tr> <td>사업 : 전라남도 화순군 이양면 광천리 (당장길 5) 이양, 황동, 운장 반계</td> <td></td> <td></td> <td></td> <td>34km</td> </tr> <tr> <td>종류 : 전라남도 나주시 광안면 불산리 (갈산길 5) 영산강(국가) 합류점</td> <td></td> <td></td> <td></td> <td>20.11km</td> </tr> <tr> <td>사업 : 전라남도 화순군 도암면 오차리 (우차길 122) 567번 지선</td> <td></td> <td></td> <td></td> <td>5km</td> </tr> <tr> <td>종류 : 전라남도 나주시 남평읍 통사리 (광안1길 8) 지식천(국가) 합류점</td> <td></td> <td></td> <td></td> <td>4.5km</td> </tr> <tr> <td>사업 : 전라남도 나주시 다도면 도리리 (현안길 8) 957-1번 지선</td> <td></td> <td></td> <td></td> <td>6.9km</td> </tr> <tr> <td>종류 : 전라남도 나주시 남평읍 통사리 (광안1길 8) 지식천(국가) 합류점</td> <td></td> <td></td> <td></td> <td>10.6km</td> </tr> <tr> <td>사업 : 전라남도 나주시 다도면 광천리 (당장길 4) 영산강(국가) 합류점</td> <td></td> <td></td> <td></td> <td>5.45km</td> </tr> <tr> <td>사업 : 전라남도 나주시 다도면 광천리 (당장길 4) 957-1번 지선</td> <td></td> <td></td> <td></td> <td>4.18km</td> </tr> <tr> <td>종류 : 전라남도 나주시 남평읍 통사리 (광안1길 8) 지식천(국가) 합류점</td> <td></td> <td></td> <td></td> <td>6.44km</td> </tr> <tr> <td>사업 : 전라남도 나주시 다도면 광천리 (당장길 4) 957-1번 지선</td> <td></td> <td></td> <td></td> <td>15km</td> </tr> <tr> <td>종류 : 전라남도 나주시 남평읍 통사리 (광안1길 8) 지식천(국가) 합류점</td> <td></td> <td></td> <td></td> <td>4.7km</td> </tr> <tr> <td>사업 : 전라남도 화순군 이양면 광천리 (당장길 5) 이양, 황동, 운장 반계</td> <td></td> <td></td> <td></td> <td>2.28km</td> </tr> <tr> <td>종류 : 전라남도 나주시 광안면 불산리 (갈산길 5) 영산강(국가) 합류점</td> <td></td> <td></td> <td></td> <td>1.96km</td> </tr> <tr> <td rowspan="5">사업계획</td> <td> <table border="1" style="width: 100%; border-collapse: collapse;"> <thead> <tr> <th>사업명</th> <th>소재지</th> <th>면적</th> <th>폭</th> <th>연장</th> </tr> </thead> <tbody> <tr> <td>사업 : 전라남도 화순군 이양면 광천리 (당장길 5) 이양, 황동, 운장 반계</td> <td></td> <td></td> <td></td> <td>9.82km</td> </tr> <tr> <td>종류 : 전라남도 화순군 이양면 광천리 (당장길 5) 이양, 황동, 운장 반계</td> <td></td> <td></td> <td></td> <td>1.81km</td> </tr> <tr> <td>사업 : 전라남도 화순군 이양면 광천리 (당장길 5) 이양, 황동, 운장 반계</td> <td></td> <td></td> <td></td> <td></td> </tr> <tr> <td>종류 : 전라남도 화순군 이양면 광천리 (당장길 5) 이양, 황동, 운장 반계</td> <td></td> <td></td> <td></td> <td></td> </tr> </tbody> </table> </td> </tr> <tr> <td> <table border="1" style="width: 100%; border-collapse: collapse;"> <thead> <tr> <th>사업명</th> <th>소재지</th> <th>면적</th> <th>폭</th> <th>연장</th> </tr> </thead> <tbody> <tr> <td>사업 : 전라남도 화순군 이양면 광천리 (당장길 5) 이양, 황동, 운장 반계</td> <td></td> <td></td> <td></td> <td></td> </tr> <tr> <td>종류 : 전라남도 화순군 이양면 광천리 (당장길 5) 이양, 황동, 운장 반계</td> <td></td> <td></td> <td></td> <td></td> </tr> </tbody> </table> </td> </tr> <tr> <td> <table border="1" style="width: 100%; border-collapse: collapse;"> <thead> <tr> <th>사업명</th> <th>소재지</th> <th>면적</th> <th>폭</th> <th>연장</th> </tr> </thead> <tbody> <tr> <td>사업 : 전라남도 화순군 이양면 광천리 (당장길 5) 이양, 황동, 운장 반계</td> <td></td> <td></td> <td></td> <td></td> </tr> <tr> <td>종류 : 전라남도 화순군 이양면 광천리 (당장길 5) 이양, 황동, 운장 반계</td> <td></td> <td></td> <td></td> <td></td> </tr> </tbody> </table> </td> </tr> <tr> <td> <table border="1" style="width: 100%; border-collapse: collapse;"> <thead> <tr> <th>사업명</th> <th>소재지</th> <th>면적</th> <th>폭</th> <th>연장</th> </tr> </thead> <tbody> <tr> <td>사업 : 전라남도 화순군 이양면 광천리 (당장길 5) 이양, 황동, 운장 반계</td> <td></td> <td></td> <td></td> <td></td> </tr> <tr> <td>종류 : 전라남도 화순군 이양면 광천리 (당장길 5) 이양, 황동, 운장 반계</td> <td></td> <td></td> <td></td> <td></td> </tr> </tbody> </table> </td> </tr> <tr> <td> <table border="1" style="width: 100%; border-collapse: collapse;"> <thead> <tr> <th>사업명</th> <th>소재지</th> <th>면적</th> <th>폭</th> <th>연장</th> </tr> </thead> <tbody> <tr> <td>사업 : 전라남도 화순군 이양면 광천리 (당장길 5) 이양, 황동, 운장 반계</td> <td></td> <td></td> <td></td> <td></td> </tr> <tr> <td>종류 : 전라남도 화순군 이양면 광천리 (당장길 5) 이양, 황동, 운장 반계</td> <td></td> <td></td> <td></td> <td></td> </tr> </tbody> </table> </td> </tr> </tbody> </table>	현황	소재지	면적	폭	연장	사업 : 전라남도 화순군 이양면 광천리 (당장길 5) 이양, 황동, 운장 반계				34km	종류 : 전라남도 나주시 광안면 불산리 (갈산길 5) 영산강(국가) 합류점				20.11km	사업 : 전라남도 화순군 도암면 오차리 (우차길 122) 567번 지선				5km	종류 : 전라남도 나주시 남평읍 통사리 (광안1길 8) 지식천(국가) 합류점				4.5km	사업 : 전라남도 나주시 다도면 도리리 (현안길 8) 957-1번 지선				6.9km	종류 : 전라남도 나주시 남평읍 통사리 (광안1길 8) 지식천(국가) 합류점				10.6km	사업 : 전라남도 나주시 다도면 광천리 (당장길 4) 영산강(국가) 합류점				5.45km	사업 : 전라남도 나주시 다도면 광천리 (당장길 4) 957-1번 지선				4.18km	종류 : 전라남도 나주시 남평읍 통사리 (광안1길 8) 지식천(국가) 합류점				6.44km	사업 : 전라남도 나주시 다도면 광천리 (당장길 4) 957-1번 지선				15km	종류 : 전라남도 나주시 남평읍 통사리 (광안1길 8) 지식천(국가) 합류점				4.7km	사업 : 전라남도 화순군 이양면 광천리 (당장길 5) 이양, 황동, 운장 반계				2.28km	종류 : 전라남도 나주시 광안면 불산리 (갈산길 5) 영산강(국가) 합류점				1.96km	사업계획	<table border="1" style="width: 100%; border-collapse: collapse;"> <thead> <tr> <th>사업명</th> <th>소재지</th> <th>면적</th> <th>폭</th> <th>연장</th> </tr> </thead> <tbody> <tr> <td>사업 : 전라남도 화순군 이양면 광천리 (당장길 5) 이양, 황동, 운장 반계</td> <td></td> <td></td> <td></td> <td>9.82km</td> </tr> <tr> <td>종류 : 전라남도 화순군 이양면 광천리 (당장길 5) 이양, 황동, 운장 반계</td> <td></td> <td></td> <td></td> <td>1.81km</td> </tr> <tr> <td>사업 : 전라남도 화순군 이양면 광천리 (당장길 5) 이양, 황동, 운장 반계</td> <td></td> <td></td> <td></td> <td></td> </tr> <tr> <td>종류 : 전라남도 화순군 이양면 광천리 (당장길 5) 이양, 황동, 운장 반계</td> <td></td> <td></td> <td></td> <td></td> </tr> </tbody> </table>	사업명	소재지	면적	폭	연장	사업 : 전라남도 화순군 이양면 광천리 (당장길 5) 이양, 황동, 운장 반계				9.82km	종류 : 전라남도 화순군 이양면 광천리 (당장길 5) 이양, 황동, 운장 반계				1.81km	사업 : 전라남도 화순군 이양면 광천리 (당장길 5) 이양, 황동, 운장 반계					종류 : 전라남도 화순군 이양면 광천리 (당장길 5) 이양, 황동, 운장 반계					<table border="1" style="width: 100%; border-collapse: collapse;"> <thead> <tr> <th>사업명</th> <th>소재지</th> <th>면적</th> <th>폭</th> <th>연장</th> </tr> </thead> <tbody> <tr> <td>사업 : 전라남도 화순군 이양면 광천리 (당장길 5) 이양, 황동, 운장 반계</td> <td></td> <td></td> <td></td> <td></td> </tr> <tr> <td>종류 : 전라남도 화순군 이양면 광천리 (당장길 5) 이양, 황동, 운장 반계</td> <td></td> <td></td> <td></td> <td></td> </tr> </tbody> </table>	사업명	소재지	면적	폭	연장	사업 : 전라남도 화순군 이양면 광천리 (당장길 5) 이양, 황동, 운장 반계					종류 : 전라남도 화순군 이양면 광천리 (당장길 5) 이양, 황동, 운장 반계					<table border="1" style="width: 100%; border-collapse: collapse;"> <thead> <tr> <th>사업명</th> <th>소재지</th> <th>면적</th> <th>폭</th> <th>연장</th> </tr> </thead> <tbody> <tr> <td>사업 : 전라남도 화순군 이양면 광천리 (당장길 5) 이양, 황동, 운장 반계</td> <td></td> <td></td> <td></td> <td></td> </tr> <tr> <td>종류 : 전라남도 화순군 이양면 광천리 (당장길 5) 이양, 황동, 운장 반계</td> <td></td> <td></td> <td></td> <td></td> </tr> </tbody> </table>	사업명	소재지	면적	폭	연장	사업 : 전라남도 화순군 이양면 광천리 (당장길 5) 이양, 황동, 운장 반계					종류 : 전라남도 화순군 이양면 광천리 (당장길 5) 이양, 황동, 운장 반계					<table border="1" style="width: 100%; border-collapse: collapse;"> <thead> <tr> <th>사업명</th> <th>소재지</th> <th>면적</th> <th>폭</th> <th>연장</th> </tr> </thead> <tbody> <tr> <td>사업 : 전라남도 화순군 이양면 광천리 (당장길 5) 이양, 황동, 운장 반계</td> <td></td> <td></td> <td></td> <td></td> </tr> <tr> <td>종류 : 전라남도 화순군 이양면 광천리 (당장길 5) 이양, 황동, 운장 반계</td> <td></td> <td></td> <td></td> <td></td> </tr> </tbody> </table>	사업명	소재지	면적	폭	연장	사업 : 전라남도 화순군 이양면 광천리 (당장길 5) 이양, 황동, 운장 반계					종류 : 전라남도 화순군 이양면 광천리 (당장길 5) 이양, 황동, 운장 반계					<table border="1" style="width: 100%; border-collapse: collapse;"> <thead> <tr> <th>사업명</th> <th>소재지</th> <th>면적</th> <th>폭</th> <th>연장</th> </tr> </thead> <tbody> <tr> <td>사업 : 전라남도 화순군 이양면 광천리 (당장길 5) 이양, 황동, 운장 반계</td> <td></td> <td></td> <td></td> <td></td> </tr> <tr> <td>종류 : 전라남도 화순군 이양면 광천리 (당장길 5) 이양, 황동, 운장 반계</td> <td></td> <td></td> <td></td> <td></td> </tr> </tbody> </table>	사업명	소재지	면적	폭	연장	사업 : 전라남도 화순군 이양면 광천리 (당장길 5) 이양, 황동, 운장 반계					종류 : 전라남도 화순군 이양면 광천리 (당장길 5) 이양, 황동, 운장 반계				
	현황	소재지	면적	폭	연장																																																																																																																																																													
	사업 : 전라남도 화순군 이양면 광천리 (당장길 5) 이양, 황동, 운장 반계				34km																																																																																																																																																													
	종류 : 전라남도 나주시 광안면 불산리 (갈산길 5) 영산강(국가) 합류점				20.11km																																																																																																																																																													
	사업 : 전라남도 화순군 도암면 오차리 (우차길 122) 567번 지선				5km																																																																																																																																																													
	종류 : 전라남도 나주시 남평읍 통사리 (광안1길 8) 지식천(국가) 합류점				4.5km																																																																																																																																																													
	사업 : 전라남도 나주시 다도면 도리리 (현안길 8) 957-1번 지선				6.9km																																																																																																																																																													
	종류 : 전라남도 나주시 남평읍 통사리 (광안1길 8) 지식천(국가) 합류점				10.6km																																																																																																																																																													
	사업 : 전라남도 나주시 다도면 광천리 (당장길 4) 영산강(국가) 합류점				5.45km																																																																																																																																																													
	사업 : 전라남도 나주시 다도면 광천리 (당장길 4) 957-1번 지선				4.18km																																																																																																																																																													
	종류 : 전라남도 나주시 남평읍 통사리 (광안1길 8) 지식천(국가) 합류점				6.44km																																																																																																																																																													
	사업 : 전라남도 나주시 다도면 광천리 (당장길 4) 957-1번 지선				15km																																																																																																																																																													
	종류 : 전라남도 나주시 남평읍 통사리 (광안1길 8) 지식천(국가) 합류점				4.7km																																																																																																																																																													
	사업 : 전라남도 화순군 이양면 광천리 (당장길 5) 이양, 황동, 운장 반계				2.28km																																																																																																																																																													
	종류 : 전라남도 나주시 광안면 불산리 (갈산길 5) 영산강(국가) 합류점				1.96km																																																																																																																																																													
사업계획	<table border="1" style="width: 100%; border-collapse: collapse;"> <thead> <tr> <th>사업명</th> <th>소재지</th> <th>면적</th> <th>폭</th> <th>연장</th> </tr> </thead> <tbody> <tr> <td>사업 : 전라남도 화순군 이양면 광천리 (당장길 5) 이양, 황동, 운장 반계</td> <td></td> <td></td> <td></td> <td>9.82km</td> </tr> <tr> <td>종류 : 전라남도 화순군 이양면 광천리 (당장길 5) 이양, 황동, 운장 반계</td> <td></td> <td></td> <td></td> <td>1.81km</td> </tr> <tr> <td>사업 : 전라남도 화순군 이양면 광천리 (당장길 5) 이양, 황동, 운장 반계</td> <td></td> <td></td> <td></td> <td></td> </tr> <tr> <td>종류 : 전라남도 화순군 이양면 광천리 (당장길 5) 이양, 황동, 운장 반계</td> <td></td> <td></td> <td></td> <td></td> </tr> </tbody> </table>	사업명	소재지	면적	폭	연장	사업 : 전라남도 화순군 이양면 광천리 (당장길 5) 이양, 황동, 운장 반계				9.82km	종류 : 전라남도 화순군 이양면 광천리 (당장길 5) 이양, 황동, 운장 반계				1.81km	사업 : 전라남도 화순군 이양면 광천리 (당장길 5) 이양, 황동, 운장 반계					종류 : 전라남도 화순군 이양면 광천리 (당장길 5) 이양, 황동, 운장 반계																																																																																																																																												
	사업명	소재지	면적	폭	연장																																																																																																																																																													
	사업 : 전라남도 화순군 이양면 광천리 (당장길 5) 이양, 황동, 운장 반계				9.82km																																																																																																																																																													
	종류 : 전라남도 화순군 이양면 광천리 (당장길 5) 이양, 황동, 운장 반계				1.81km																																																																																																																																																													
	사업 : 전라남도 화순군 이양면 광천리 (당장길 5) 이양, 황동, 운장 반계																																																																																																																																																																	
종류 : 전라남도 화순군 이양면 광천리 (당장길 5) 이양, 황동, 운장 반계																																																																																																																																																																		
<table border="1" style="width: 100%; border-collapse: collapse;"> <thead> <tr> <th>사업명</th> <th>소재지</th> <th>면적</th> <th>폭</th> <th>연장</th> </tr> </thead> <tbody> <tr> <td>사업 : 전라남도 화순군 이양면 광천리 (당장길 5) 이양, 황동, 운장 반계</td> <td></td> <td></td> <td></td> <td></td> </tr> <tr> <td>종류 : 전라남도 화순군 이양면 광천리 (당장길 5) 이양, 황동, 운장 반계</td> <td></td> <td></td> <td></td> <td></td> </tr> </tbody> </table>	사업명	소재지	면적	폭	연장	사업 : 전라남도 화순군 이양면 광천리 (당장길 5) 이양, 황동, 운장 반계					종류 : 전라남도 화순군 이양면 광천리 (당장길 5) 이양, 황동, 운장 반계																																																																																																																																																							
사업명	소재지	면적	폭	연장																																																																																																																																																														
사업 : 전라남도 화순군 이양면 광천리 (당장길 5) 이양, 황동, 운장 반계																																																																																																																																																																		
종류 : 전라남도 화순군 이양면 광천리 (당장길 5) 이양, 황동, 운장 반계																																																																																																																																																																		
<table border="1" style="width: 100%; border-collapse: collapse;"> <thead> <tr> <th>사업명</th> <th>소재지</th> <th>면적</th> <th>폭</th> <th>연장</th> </tr> </thead> <tbody> <tr> <td>사업 : 전라남도 화순군 이양면 광천리 (당장길 5) 이양, 황동, 운장 반계</td> <td></td> <td></td> <td></td> <td></td> </tr> <tr> <td>종류 : 전라남도 화순군 이양면 광천리 (당장길 5) 이양, 황동, 운장 반계</td> <td></td> <td></td> <td></td> <td></td> </tr> </tbody> </table>	사업명	소재지	면적	폭	연장	사업 : 전라남도 화순군 이양면 광천리 (당장길 5) 이양, 황동, 운장 반계					종류 : 전라남도 화순군 이양면 광천리 (당장길 5) 이양, 황동, 운장 반계																																																																																																																																																							
사업명	소재지	면적	폭	연장																																																																																																																																																														
사업 : 전라남도 화순군 이양면 광천리 (당장길 5) 이양, 황동, 운장 반계																																																																																																																																																																		
종류 : 전라남도 화순군 이양면 광천리 (당장길 5) 이양, 황동, 운장 반계																																																																																																																																																																		
<table border="1" style="width: 100%; border-collapse: collapse;"> <thead> <tr> <th>사업명</th> <th>소재지</th> <th>면적</th> <th>폭</th> <th>연장</th> </tr> </thead> <tbody> <tr> <td>사업 : 전라남도 화순군 이양면 광천리 (당장길 5) 이양, 황동, 운장 반계</td> <td></td> <td></td> <td></td> <td></td> </tr> <tr> <td>종류 : 전라남도 화순군 이양면 광천리 (당장길 5) 이양, 황동, 운장 반계</td> <td></td> <td></td> <td></td> <td></td> </tr> </tbody> </table>	사업명	소재지	면적	폭	연장	사업 : 전라남도 화순군 이양면 광천리 (당장길 5) 이양, 황동, 운장 반계					종류 : 전라남도 화순군 이양면 광천리 (당장길 5) 이양, 황동, 운장 반계																																																																																																																																																							
사업명	소재지	면적	폭	연장																																																																																																																																																														
사업 : 전라남도 화순군 이양면 광천리 (당장길 5) 이양, 황동, 운장 반계																																																																																																																																																																		
종류 : 전라남도 화순군 이양면 광천리 (당장길 5) 이양, 황동, 운장 반계																																																																																																																																																																		
<table border="1" style="width: 100%; border-collapse: collapse;"> <thead> <tr> <th>사업명</th> <th>소재지</th> <th>면적</th> <th>폭</th> <th>연장</th> </tr> </thead> <tbody> <tr> <td>사업 : 전라남도 화순군 이양면 광천리 (당장길 5) 이양, 황동, 운장 반계</td> <td></td> <td></td> <td></td> <td></td> </tr> <tr> <td>종류 : 전라남도 화순군 이양면 광천리 (당장길 5) 이양, 황동, 운장 반계</td> <td></td> <td></td> <td></td> <td></td> </tr> </tbody> </table>	사업명	소재지	면적	폭	연장	사업 : 전라남도 화순군 이양면 광천리 (당장길 5) 이양, 황동, 운장 반계					종류 : 전라남도 화순군 이양면 광천리 (당장길 5) 이양, 황동, 운장 반계																																																																																																																																																							
사업명	소재지	면적	폭	연장																																																																																																																																																														
사업 : 전라남도 화순군 이양면 광천리 (당장길 5) 이양, 황동, 운장 반계																																																																																																																																																																		
종류 : 전라남도 화순군 이양면 광천리 (당장길 5) 이양, 황동, 운장 반계																																																																																																																																																																		

- 초안공람
- 주문의견수렴

초안공람	주문의견수렴																		
<p>초안</p> <p>(초안)0000 표지세제(지식천권역).pdf (초안)01000 요약문(지식천권역).pdf (초안)02000 개발기본계획의 개요(지식천권역).pdf (초안)03000 대안 및 계획의 적정성(지식천권역).pdf (초안)04000 전략환경영향평가 대상지역(지식천권역).pdf (초안)05000 지역개발(지식천권역).pdf (초안)06000 협의회 심의내용(지식천권역).pdf (초안)07000 결정내용 및 조치내용(지식천권역).pdf (초안)08000 공개내용 주민들의 의견(지식천권역).pdf (초안)09000 계획의 적정성(지식천권역).pdf (초안)10110 생활다양성서식지보전(지식천권역).pdf (초안)10120 지형 및 생태축 보전(지식천권역).pdf (초안)10130 주변 자연환경에 미치는 영향(지식천권역).pdf (초안)10141 수질(지식천권역).pdf (초안)10142 수리수문(지식천권역).pdf (초안)10210 자원에너지 순환의 효율성(지식천권역).pdf (초안)10310 친환경적임대주택(지식천권역). 지식천 계획지구 추가.pdf (초안)11000 종합평가 및 결론(지식천권역).pdf (초안)12000 부록(지식천권역)-1.pdf (초안)12000 부록(지식천권역)-2.pdf (초안)12000 부록(지식천권역)-3.pdf</p>	<table border="1" style="width: 100%; border-collapse: collapse;"> <thead> <tr> <th>초안 공고일</th> <th>초안공람 기간</th> <th>2019.12.12 ~ 2020.01.10</th> </tr> </thead> <tbody> <tr> <td>공람 장소</td> <td colspan="2">국토교통부 익산지방국토관리청 하천공사과, 화순군청 건설과, 9개 읍,면사무소, 나주시청 안전재난과, 5개 읍,면사무소, 남구청 건설과, 대천동사무소</td> </tr> <tr> <td>설명회 일시</td> <td colspan="2">2019.12.20</td> </tr> <tr> <td>설명회 장소</td> <td colspan="2">화순군 농주면사무소 회의실(13:30), 나주시 남평읍사무소 회의실(15:30)</td> </tr> <tr> <td>의견제출 기간</td> <td colspan="2">2019.12.12 ~ 2020.01.17</td> </tr> <tr> <td>부서명</td> <td colspan="2" style="text-align: center;">전화번호</td> </tr> </tbody> </table>	초안 공고일	초안공람 기간	2019.12.12 ~ 2020.01.10	공람 장소	국토교통부 익산지방국토관리청 하천공사과, 화순군청 건설과, 9개 읍,면사무소, 나주시청 안전재난과, 5개 읍,면사무소, 남구청 건설과, 대천동사무소		설명회 일시	2019.12.20		설명회 장소	화순군 농주면사무소 회의실(13:30), 나주시 남평읍사무소 회의실(15:30)		의견제출 기간	2019.12.12 ~ 2020.01.17		부서명	전화번호	
초안 공고일	초안공람 기간	2019.12.12 ~ 2020.01.10																	
공람 장소	국토교통부 익산지방국토관리청 하천공사과, 화순군청 건설과, 9개 읍,면사무소, 나주시청 안전재난과, 5개 읍,면사무소, 남구청 건설과, 대천동사무소																		
설명회 일시	2019.12.20																		
설명회 장소	화순군 농주면사무소 회의실(13:30), 나주시 남평읍사무소 회의실(15:30)																		
의견제출 기간	2019.12.12 ~ 2020.01.17																		
부서명	전화번호																		

2.2 주민설명회

가. 개최결과

일 시	장 소	주민 참석자	비 고
2019. 12.20(금요일, 13:30)	화순군 능주면사무소	11명	
2019. 12.20(금요일, 15:30)	나주시 남평읍사무소	21명	

주) 주민참석자 : 주민설명회 참석명부에 기재한 주민 기준

나. 주민설명회 참석자명부

(1) 화순군 능주면사무소

전략환경영향평가(초안) 주민설명회 참석자 명단				전략환경영향평가(초안) 주민설명회 참석자 명단			
○ 사업명 : 지석천권역 하천기본계획 전략환경영향평가 ○ 일 시 : 2019년 12월 20일(금요일) 13 : 30 ○ 장 소 : 능주면사무소 회의실				○ 사업명 : 지석천권역 하천기본계획 전략환경영향평가 ○ 일 시 : 2019년 12월 20일(금요일) 15 : 30 ○ 장 소 : 능주면사무소 회의실			
성 명	주 소	서 명	비 고	성 명	주 소	서 명	비 고
원근	노재-3	회신		오귀이	221	7	
장환	회로144-1	진경		김재신	불완도	재신	
최성	신동길 21	성민		주정용	나	정용	
고재	천리리	재민		박동민	?		
이영	양사리	영광		송귀현			
박유민	죽두리 44	유민					

[2] 나주시 남평읍사무소

전략환경영향평가(초안) 주민설명회 참석자 명단

○ 사업명 : 지식천권역 하천기본계획 전략환경영향평가
 ○ 일시 : 2019년 12월 20일(금요일) 15 : 30
 ○ 장소 : 남평읍사무소 회의실

성명	주소	서명	비고
김인	유평리 430		
김인	유사리 우정리 20		
김인	유사리 470-22		
김인	지식리 300-21		
김인	광의리 13-25		
김인	남평읍 가-1		
김인	남평리 2-1		
김인	남평리 42		
김인	구룡리 142-12		
김인	강변리 12-203		
김인	가-1		
김인	유사리 470-21		
김인	가-1		
김인	리 13-5		
김인	가-11	이과대	

전략환경영향평가(초안) 주민설명회 참석자 명단

○ 사업명 : 지식천권역 하천기본계획 전략환경영향평가
 ○ 일시 : 2019년 12월 20일(금요일) 15 : 30
 ○ 장소 : 남평읍사무소 회의실

성명	주소	서명	비고
김인			
김인			
김인			
김인			
김인			
김인			
김인			
김인			
김인			
김인			
김인			
김인			
김인			
김인			
김인			
김인			
김인			
김인			
김인			
김인			

다. 주민설명회 개최사진

(1) 화순군 능주면사무소



(2) 나주시 남평읍사무소



제3장 주민의견수렴 결과

3.1 주민설명회

가. 화순군

구분	주요의견	반영여부(미반영사유)	비고
화순군	◦지방하천의 경우 주변 환경 관리 등을 지자체에서 담당하는지?	◦반영 -지방하천은 지자체에서 담당하고 있음	
	◦하천구역이 아닌 구역에 설치된 혐오시설 등은 관리하지 않는지(하천으로 유입되어 오염될 수 있는 가능성 있는 구역을 관리)?	◦미반영 -하천구역인 부분에 대해서는 관리계획을 수립하며 하천구역이 아닌 부분에 대해서는 계획 수립이 불가능함	
	◦현재 생태계 보존차원에서 수달, 삿도 등 호 등을 관리하는지?	◦반영 -영산강유역환경청에서 환경감시단을 운영하여 법정보호종 훼손 등 잘못된 것을 감시 및 처벌하고 있음	
	◦기본계획수립을 나쁘게 보지 않지만 주민들이 알 수 있도록 주변 환경, 하천 등이 보호될 수 있도록 혐오시설 등이 설치되지 않도록 관리되어야 할 것임(반경 얼마 이내에는 어떤 시설은 설치되지 않아야 하는 규제 등) -혐오시설 공사 등을 규제하도록 법 개정 등을 해야 함	◦부분반영 -공간관리계획을 통해 보전, 복원, 친수지구로 설정하여 관리토록 하겠음	
	◦해당구역에 축제나 보축 계획이 있는지?	◦반영 -능주면에 600m정도 보축계획 있으며, 여유고 부족으로 제방을 높이는 형식으로 공사를 계획하였음	
	◦기본계획에서는 제방 축제, 보축 등만 설명하는지? 하천유지관리는 담당이 아닌지?	◦부분반영 -유지관리에 있어서는 현재 계획에서 설명할 수 없지만 건의사항 등은 건의할 수 있음	
	◦하상정비 필요함	◦미반영(화순군청) -익산지방국토관리청 및 국토부로부터 매년 예산을 받아서 유지관리, 정비(잡목 제거) 중 이지만 해당 지역이 정비에서 빠진 이유는 해당 구간에 하천공사 지역이 있어 대상에서 빠짐	
	◦미곡리~원지리 구역 돌이 쌓여있어 물이 제대로 흐르지 못함. 순찰도 출퇴근 시간에만 하는 것은 의미 없는 일임	◦반영 -매일 순찰(화순군 환경과) 중이며, 현 주민설명회는 하천정비기본계획이 주제이며 환경적인 문제는 중요하지만 현 주제에 맞지 않으며, 해당 구간은 6~7년전 정비완료 하였음	

구 분	주요의견	반영여부(미반영사유)	비고
화순군	◦일정구간이 물이 흐르지 않고 불편하니 해당 구간 잡목이나 돌 등을 모두 깎아내는 공사가 가능한지? 지역주민이 불편한 사항을 개선할 수 있도록 법을 개정해야 함	◦반영 -일정규모 이상 공사에 대해서는 환경청 협의를 받고 계획을 수립하여 시행해야 하기 때문에 당장은 불가능하지만 건의사항을 취합하여 전달 할 것임 -토사유출 방지 등을 위해 당장 시행할 수는 없으며, 공사가 안 되는 것이 아니라 계획을 수립하여 시행하여야 함	
	◦제방에 심은 나무는 어디에서 관리하는지? 심어진 나무들이 관리되지 않고 죽어 있음	◦반영 -화순군에서 관리하며, 건의하시면 확인 후 조치할 것임	
	◦수달, 삿 등이 지방하천에서 살지 않음	◦반영 -전략환경영향평가 현지조사를 통해 조사된 결과임	

나. 나주시

구 분	주요의견	반영여부(미반영사유)	비고 (해당쪽)
나주시	◦세월교 도로 옆에 통해 방해, 건의했는데 반영 안 됨	◦반영 -홍수위보다 낮은 교량의 경우 비가 왔을 때 강을 완전히 막아 버릴 수 있어 홍수위보다 낮은 교량은 설치 금지되며, 세월교의 경우 홍수위를 올려야 함 -건의사항을 반영하여 홍수위 올리거나 새롭게 설치 할 수 있으며, 정확한 위치 등을 확인해서 건의하면 반영할 수 있음	
	◦도면으로만 얘기를 하면 주민들은 어떤 위치에 시설이 있는지 알 수 없으니 동영상 등으로 확인 가능하게 해주면 좋겠음	◦미반영 -하천기본계획으로 도면상에 시설물을 표시하였고 특별히 동영상 등으로는 제작하지는 않았으며 위성사진 등으로 표현토록 하겠음	
	◦계획 해당 하천에 천연기념물이 사는데 내용이 빠져있음	◦반영 -현지조사시 수달, 삿, 원앙, 황조롱이, 붉은배새매 등이 확인되었음	
	◦나주시가 시설에 대한 관리를 하지 않음. 오수관을 빨리 설치해서 조개 등을 살려야 함	◦부분반영 -의견 검토해서 반영 가능한지 검토 후 시행할 것이며, 제방 안쪽에 대해서만 공사를 할 수 있으며, 나머지 구역은 나주시에 건의하면 별도 계획 수립하여 공사 할 수 있을 것임	

구 분	주요의견	반영여부(미반영사유)	비고
나주시	◦시설관리를 철저히 해주는 것이 주민들이 제일 원하는 것임	◦반영 -나주시에서 계획 수립할 수 있도록 의견 취합하겠음	
	◦하천 주변에 나무들이 베어지고 쌓여있어 불편함	◦반영 -유수에 지장을 줄 수 있는 수목 제거 등은 나주시와 협의하여 제일 먼저 처리할 수 있도록 하겠음	
	◦추후 주민설명회가 있으면 주민 방송 등을 통해 주민들이 모두 알 수 있도록 해야 함	◦반영 -추후 방송 등을 통해 알릴 것이며 설명회가 끝난 후 도면을 각 면사무소에 배치하여 주민들이 볼 수 있게 하였음	
	◦도면으로 보서는 알기가 어려움	◦반영 -위성사진 등으로 더 이해하기 쉽게 볼 수 있도록 개선하겠음	
	◦익산청에서 하천관리 하는건지?, 나주시에 건의하면 소관 아니라고 함. 지역 주민들이 공익을 목적으로 하는 건의는 할 수 있도록 해주어야 하며 관리를 제대로 해야 함	◦반영 -지석천 전체구간을 나주시에서 관리하며, 시설물 등을 계획할 때는 익산 지방국토관리청에서 관리함	
	◦30여년 전만 해도 지석천 물이 아주 깨끗해 조개가 많았으나 현재 조개 등이 모두 없어지고 수질이 오염되었음. 하천을 관리하는 것은 수량이 지속적으로 흘러내려올 수 있도록 하고 수질이 깨끗하게 관리되도록 하는 것임. 익산청에서 나주시에 관리위임을 했지만 책임을 익산청에서 나주시에 떠넘기고 있음. 관리를 한군데서 한 것보다 관리가 더 안되고 있음	◦반영 -하천기본계획 수립을 통한 수질 및 수생태계 건전성이 확보되도록 할 계획이며 지속적으로 관리하여 수계 오염을 최소화하겠음	
	◦나주시 솔밭유원지 등이 잘 관리될 수 있도록 해야함	◦반영 -나주시 솔밭유원지 등이 잘 관리될 수 있도록 하겠음	
안전재난과 (주민의견)	1.총괄의견 ◦나주시 남평읍 서산리 195-5외 다수 필지를 하천기본계획에서 제척 원함	◦미반영 -해당 지번은 지석천 중하류부 드들성과 822번 지방도 인근의 고수부지에 위치한 지번으로 지석천하류권역 하천기본계획 수립구간에 포함됨	

3.2 주민의견 제출서상 주민의견

- 환경영향평가법 제13조 및 같은법 시행령 제13조 및 제14조에 의거하여 전략환경영향평가(초안)을 공고·공람하여 주민의견을 수렴하였으며, 제출된 주민의견은 없음