**반변천 상류권역 하천기본계획
전략 환경영향평가
주민 등의 의견 수렴 결과 및 반영여부**

2021. 08



부산지방국토관리청

주민 및 관계행정기관의 의견 및 이에 대한 반영 여부

1. 주민의견수렴 개요

- 본 계획에 대한 주민 등의 의견청취는 「환경영향평가법」 제13조, 동법 시행령 제13조 및 제 15조의 규정에 의거 공고·공람을 하고, 설명회를 개최하여 의견수렴을 실시함

1.1 초안의 공고 및 공람

1) 계획수립기관 : 부산지방국토관리청

2) 공람공고

(가) 공고일자 : 2020년 8월 14일

(나) 신문공고

- 일간신문 : 경향신문
- 지역신문 : 영남일보

(다) 정보통신망 게재 : 부산지방국토관리청 홈페이지 및 환경영향평가정보시스템

3) 공람기간 및 장소

- 공람기간 : 2020. 08. 18 ~ 2020. 09. 14
- 공람장소
 - 영양군 : 영양군청 안전재난건설과, 입암면사무소, 석보면사무소, 청기면사무소, 영양읍사무소, 일월면사무소, 수비면사무소
 - 청송군 : 청송군청 안전재난건설과, 진보면사무소
 - 안동시 : 안동시청 안전재난과, 임동면사무소

1.2 주민설명회

1) 주민설명회 개최 일시 및 장소

- 주민설명회 개최와 관련하여 최초 공고시 2020년 8월 25일부터 2020년 9월 2일까지 총 4일간 읍·면 사무소에서 주민설명회를 개최하고자 하였으나 코로나-19의 전국적인 확산세에 따라 부산지방국토관리청의 연기공고를 통해 주민설명회 개최를 잠정 연기하였음
- 이후 2020년 11월 4일부터 2020년 11월 19일 까지 총 4일간 읍·면 사무소에서 개최하는

주민 및 관계행정기관 의견수렴 결과

것으로 주민설명회 개최 재공고 후 영양군 관내 주민설명회를 실시하였으나 청송군의 경우 청송군 관내 코로나-19 신규 확진자 확산에 따라 부산지방국토관리청의 변경공고를 통하여 비대면 주민설명회를 진행하였음

일시	행정구역	위치	대상하천명	비고
2020.11.04	영양군	청기면사무소	동천, 소청천	개치완료
		영양읍사무소	반변천, 동부천, 창하천, 화원천	
2020.11.05	영양군	수비면사무소	장파천, 문상천	
		일월면사무소	반변천, 장군천, 장파천, 문상천	
2020.11.06	영양군	석보면사무소	화매천, 인지천	
		입암면사무소	반변천, 화매천, 동산천, 동천, 신사천	
2020.11.19	청송군	진보면사무소	반변천, 서시천	비대면개치

최초 공고

부산지방국토관리청 공고 제2020-143호

『반변천 상류권역 하천기본계획 수립 및 하천시설관리대상 작성을 위한 전략환경영향평가서 초안 공람 및 주민설명회 개최, 하천구역 결정(안), 홍수관리구역 결정(안) 열람 공고』

1. 반변천 상류권역 하천기본계획 수립 및 하천시설관리대상 작성을 위하여 「환경영향평가법」 제13조 및 같은 법 시행령 제13조 내지 제15조의 규정에 따라 작성된 전략환경영향평가서 초안에 대한 주민의견 수렴 및 주민설명회를 개최하고,
 2. 「하천법」 제10조의 규정에 의거 반변천 상류권역의 하천구역 결정을 위하여 「토지이용규제 기본법」 제8조 및 같은 법 시행령 제6조의 규정에 따라 결정안에 대한 주민 의견을 청취하고자 다음과 같이 공고합니다.

2020. 08. 14.

부산지방국토관리청장

1. 사업개요

○ 사업명 : 반변천 상류권역 하천기본계획수립 및 하천시설관리대상작성 용역
 ○ 시행처 : 부산지방국토관리청
 ○ 위치 : - 계획의 범위

구분	하천연장 (km)	개소	해당 하천 하천명	비고
영양군	170.52	13	반변천, 동산천, 신사천, 화매천, 인지천, 동천, 소청천, 동부천, 창하천, 화원천, 장군천, 장파천, 문상천	반변천은 영양군, 청송군에 걸쳐 분포하고 있음
청송군	27.48	2	반변천, 서시천	
계	198.00	15	-	

2. 공람기간 및 장소

○ 공람기간 : 2020. 08. 18 ~ 2020. 09. 14. (20일간, 토요일 및 공휴일 제외)
 ○ 공람장소

행정구역	공람장소
영양군	영양군청 안전재난건설과, 입암면사무소, 석보면사무소, 청기면사무소, 영양읍사무소, 일월면사무소, 수비면사무소
청송군	청송군청 안전재난건설과, 진보면사무소

3. 주민설명회 개최일시 및 장소

날짜	일정	행정구역	위치	하천명
2020.08.25	오전 10시 00분	영양군	수비면	장파천, 문상천
	오후 14시 30분	영양군	일월면	반변천, 장군천, 장파천, 문상천
2020.08.26	오전 10시 00분	영양군	석보면	화매천, 인지천
	오후 14시 30분	영양군	입암면	반변천, 화매천, 동산천, 동천, 신사천
2020.08.27	오전 10시 00분	영양군	청기면	동천, 소청천
	오후 14시 30분	영양군	영양읍	반변천, 동부천, 창하천, 화원천
2020.09.02	오전 10시 00분	청송군	진보면	반변천, 서시천

4. 의견서 제출

○ 제출내용 : 당해 사업시행으로 인하여 예상되는 주민의 생활환경 및 재산상의 피해와 그 저감 방안에 관한 의견, 공청회 개최에 대한 의견 등
 ○ 제출기간 : 공람기간 만료일로부터 7일 이내
 ○ 제출방법 : 공람장소에 비치된 소정의 양식에 따라 작성하여 서면, FAX 및 환경영향평가 정보시스템에 제출
 ○ 기타 문의사항은 부산지방국토관리청 하천공사과(☎051-660-1212)로 문의하시기 바랍니다.

부산지방국토관리청 공고 제2020-143호

『반변천 상류권역 하천기본계획 수립 및 하천시설관리대상 작성을 위한 전략환경영향평가서 초안 공람 및 주민설명회 개최, 하천구역 결정(안), 홍수관리구역 결정(안) 열람 공고』

1. 반변천 상류권역 하천기본계획 수립 및 하천시설관리대상 작성을 위하여 「환경영향평가법」 제13조 및 같은 법 시행령 제13조 내지 제15조의 규정에 따라 작성된 전략환경영향평가서 초안에 대한 주민의견 수렴 및 주민설명회를 개최하고,
 2. 「하천법」 제10조의 규정에 의거 반변천 상류권역의 하천구역 결정을 위하여 「토지이용규제 기본법」 제8조 및 같은 법 시행령 제6조의 규정에 따라 결정안에 대한 주민 의견을 청취하고자 다음과 같이 공고합니다.

2020. 08. 14.

부산지방국토관리청장

1. 사업개요

○ 사업명 : 반변천 상류권역 하천기본계획수립 및 하천시설관리대상작성 용역
 ○ 시행처 : 부산지방국토관리청
 ○ 위치 : - 계획의 범위

구분	하천연장 (km)	개소	해당 하천 하천명	비고
영양군	170.52	13	반변천, 동산천, 신사천, 화매천, 인지천, 동천, 소청천, 동부천, 창하천, 화원천, 장군천, 장파천, 문상천	반변천은 영양군, 청송군에 걸쳐 분포하고 있음
청송군	27.48	2	반변천, 서시천	
계	198.00	15	-	

2. 공람기간 및 장소

○ 공람기간 : 2020. 08. 18 ~ 2020. 09. 14. (20일간, 토요일 및 공휴일 제외)
 ○ 공람장소

행정구역	공람장소
영양군	영양군청 안전재난건설과, 입암면사무소, 석보면사무소, 청기면사무소, 영양읍사무소, 일월면사무소, 수비면사무소
청송군	청송군청 안전재난건설과, 진보면사무소

3. 주민설명회 개최일시 및 장소

날짜	일정	행정구역	위치	하천명
2020.08.25	오전 10시 00분	영양군	수비면	장파천, 문상천
	오후 14시 30분	영양군	일월면	반변천, 장군천, 장파천, 문상천
2020.08.26	오전 10시 00분	영양군	석보면	화매천, 인지천
	오후 14시 30분	영양군	입암면	반변천, 화매천, 동산천, 동천, 신사천
2020.08.27	오전 10시 00분	영양군	청기면	동천, 소청천
	오후 14시 30분	영양군	영양읍	반변천, 동부천, 창하천, 화원천
2020.09.02	오전 10시 00분	청송군	진보면	반변천, 서시천

4. 의견서 제출

○ 제출내용 : 당해 사업시행으로 인하여 예상되는 주민의 생활환경 및 재산상의 피해와 그 저감 방안에 관한 의견, 공청회 개최에 대한 의견 등
 ○ 제출기간 : 공람기간 만료일로부터 7일 이내
 ○ 제출방법 : 공람장소에 비치된 소정의 양식에 따라 작성하여 서면, FAX 및 환경영향평가 정보시스템에 제출
 ○ 기타 문의사항은 부산지방국토관리청 하천공사과(☎051-660-1212)로 문의하시기 바랍니다.

경향신문(2020년 8월 18일 10면)

영남일보(2020년 8월 18일 14면)

주민 및 관계행정기관 의견수렴 결과



환경영향평가정보지원시스템

부산지방국토관리청 홈페이지

부산지방국토관리청 공고 제2020 - 152호

『반변천 상류권역 하천기본계획 수립 및 하천시설관리대장 작성』을 위한 전략환경영향평가가서 초안 주민설명회 개최 연기 공고

반변천 상류권역 하천기본계획 수립 및 하천시설관리대장 작성과 관련하여 2020년 8월 25일부터 8월 27일까지 개최하기로 예정되어 있던 전략환경영향평가서 초안에 대한 주민설명회가 영향군청의 요구에 따라 잠정 연기되었음을 알려드립니다.

참석을 희망하셨던 분들은 착오가 없으시기 바라며, 추후 일정은 주민설명회 일정이 확정되면 재공지하도록 하겠으며, 설명회 참석이 어려우신 분들은 전략환경영향평가서 초안(요약서)을 부산지방국토관리청 홈페이지 등에 게시 및 공람장소에 비치(부산지방국토관리청 공고 제2020-143호)하였음을 참고하여 주시기 바랍니다.

2020. 08. 24.

부산지방국토관리청장

1. 개최일시 및 장소

- 기정 : 2020년 8월 25일(수비면, 일월면), 8월 26일(석보면, 입암면), 8월 27일(청기면, 영양읍)
- 변경 : 미 정

2. 공람기간 및 장소

- 공람기간 : 2020.08.18 ~ 2020.09.14.
- 공람장소

행정구역	공람장소
영양군	영양군청 안전재난건설과, 입암면사무소, 석보면사무소, 청기면사무소, 영양읍사무소, 입암면사무소, 수비면사무소
청송군	청송군청 안전재난건설과, 진보면사무소
안동시	안동시청 안전재난과

3. 문의처

- 문의사항은 부산지방국토관리청 하천공시1과(☎051-660-1212)로 문의하시기 바랍니다.

부산지방국토관리청 공고 제2020 - 155호

『반변천 상류권역 및 중류권역 하천기본계획 수립 및 하천시설관리대장 작성』을 위한 전략환경영향평가서 초안 주민설명회 개최 연기 공고

반변천 상류권역 및 중류권역 하천기본계획 수립 및 하천시설관리대장 작성과 관련하여 2020년 9월 1일부터 9월 3일까지 안동시 및 청송군 관내에서 개최하기로 예정되어 있던 전략환경영향평가서 초안에 대한 주민설명회가 코로나바이러스감염증-19 신규 확진자가 전국적으로 확산됨에 따라 잠정 연기되었음을 알려드립니다.

참석을 희망하셨던 분들은 착오가 없으시기 바라며, 추후 일정은 주민설명회 일정이 확정되면 재공지하도록 하겠으며, 설명회 참석이 어려우신 분들은 전략환경영향평가서 초안(요약서)을 부산지방국토관리청 홈페이지 등에 게시 및 공람장소에 비치(부산지방국토관리청 공고 제2020-143호, 제2020-144호)하였음을 참고하여 주시기 바랍니다.

2020. 08. 27.

부산지방국토관리청장

1. 개최일시 및 장소

- 기정 : 2020년 9월 1일(경북 청송군 주왕산면, 부남면), 9월 2일(경북 청송군 진보면, 청송읍), 9월 3일(경북 안동시 길안면, 임동면)
- 변경 : 미 정

2. 공람기간 및 장소

- 공람기간 : 2020.08.18 ~ 2020.09.14.
- 공람장소

행정구역	공람장소
청송군	청송군청 안전재난건설과, 청송읍사무소, 주왕산면사무소, 부남면사무소, 진보면사무소, 임동면사무소
안동시	안동시청 안전재난과, 길안면사무소, 임동면사무소

3. 문의처

- 문의사항은 부산지방국토관리청 하천공시1과(☎051-660-1212)로 문의하시기 바랍니다.

주민설명회 연기공고

주민설명회 개최 재공고

부산지방국토관리청 공고 제2020-204호

「반변천 상류권역 및 중류권역 하천기본계획 수립 및 하천시설관리대상 작성」을 위한 전략환경영향평가서 초안 주민설명회 개최(재공고), 하천구역 결정(안), 홍수관리구역 결정(안) 열람 공고

1. 반변천 상류권역 및 중류권역 하천기본계획 수립 및 하천시설관리대상 작성을 위하여 「환경영향평가법」 제13조 및 같은 법 시행령 제13조 내지 제15조의 규정에 따라 작성된 전략환경영향평가서 초안에 대한 주민의견 수렴 및 주민설명회를 개최하고,

2. 「하천법」 제10조의 규정에 의거 반변천 상류권역 및 중류권역의 하천구역 결정을 위하여 「토지이용규제 기본법」 제8조 및 같은 법 시행령 제8조의 규정에 따라 결정안에 대한 주민 의견을 청취하고자 다음과 같이 공고합니다.

2020. 10. 26.

부산지방국토관리청장

1. 사업개요

- 사업 명: 반변천 상류권역 및 중류권역 하천기본계획수립 및 하천시설관리대상작성 용역
- 시 행 자: 부산지방국토관리청
- 위 치
- 계획의 범위

구 분	시·군	하천연장 (km)	개소	해당 하천 하천명	비 고
반변천 상류권역	창성군	111.19	10	용천천, 경양천, 노부천, 주산천, 신동천, 구평천, 개천, 신동천, 신기천, 용계천, 대곡천	- 용계천은 창성군 영동시에 걸쳐 분포하고 있음
	계	125.27	2	용계천, 대곡천	
반변천 상류권역	영양군	174.51	13	반변천, 동산천, 신사천, 화매천, 인지천, 동천, 소정천, 동부천, 청하천, 화원천, 장곡천, 장막천, 문상천	- 반변천은 영양군, 창성군에 걸쳐 분포 하고 있음
	계	195.21	15	반변천	

2. 주민설명회 개최일시 및 장소

날 짜	일 정	행정구역	위 치	하 천 명	비 고
2020.11.03	오전 10시	영동시	일감면사무소	용계천	중류권역
2020.11.04	오전 10시	영동시	장기면사무소	대곡천	중류권역
2020.11.04	오후 14시 30분	영양군	영양면사무소	반변천, 동부천, 청하천, 화원천	상류권역
2020.11.05	오전 10시	영양군	수비면사무소	장막천, 문상천	상류권역
2020.11.05	오후 14시 30분	영양군	일감면사무소	반변천, 장곡천, 장막천, 문상천	상류권역
2020.11.05	오전 10시	영양군	석포면사무소	화원천, 인지천, 동천	상류권역
2020.11.06	오후 14시 30분	영양군	일감면사무소	반변천, 화매천, 동산천, 동천, 신사천	상류권역
2020.11.18	오전 10시	창성군	주왕산면사무소	용천천, 주산천, 신동천	중류권역
2020.11.18	오후 2시	창성군	부곡면사무소	용천천, 경양천, 노부천	중류권역
2020.11.19	오후 2시	창성군	창성읍사무소	반변천, 신기천, 용계천 (홍수권역 유역)	중류권역

○ 전략환경영향평가서 초안(요약서)는 부산지방국토관리청 홈페이지, 지자체 홈페이지와 환경영향평가 정보시스템(<http://www.eiaass.go.kr/>)에 게재

3. 의견서 제출

○ 제출내용: 당해 사업시행으로 인하여 예상되는 주민의 생활환경 및 재산상의 피해와 그 저감 방안에 관한 의견, 공청회 개최에 대한 의견 등

○ 제출기간: 주민설명회 종료일로부터 7일 이내

○ 제출방법: 주민설명회 장소에 비치된 소정의 양식에 따라 작성하여 FAX 및 서면제출

○ 기타 문의사항은 부산지방국토관리청 하천공사과(☎051-600-1212)로 문의하시기 바랍니다.

경향신문(2020년 10월 27일 10면)

부산지방국토관리청 공고 제2020-204호

「반변천 상류권역 및 중류권역 하천기본계획 수립 및 하천시설관리대상 작성」을 위한 전략환경영향평가서 초안 주민설명회 개최(재공고), 하천구역 결정(안), 홍수관리구역 결정(안) 열람 공고

1. 반변천 상류권역 및 중류권역 하천기본계획 수립 및 하천시설관리대상 작성을 위하여 「환경영향평가법」 제13조 및 같은 법 시행령 제13조 내지 제15조의 규정에 따라 작성된 전략환경영향평가서 초안에 대한 주민의견 수렴 및 주민설명회를 개최하고,

2. 「하천법」 제10조의 규정에 의거 반변천 상류권역 및 중류권역의 하천구역 결정을 위하여 「토지이용규제 기본법」 제8조 및 같은 법 시행령 제8조의 규정에 따라 결정안에 대한 주민 의견을 청취하고자 다음과 같이 공고합니다.

2020. 10. 27.

부산지방국토관리청장

1. 사업개요

- 사업 명: 반변천 상류권역 및 중류권역 하천기본계획수립 및 하천시설관리대상작성 용역
- 시 행 자: 부산지방국토관리청
- 위 치
- 계획의 범위

구 분	시·군	하천연장 (km)	개소	해당 하천 하천명	비 고
반변천 상류권역	창성군	111.19	10	용천천, 경양천, 노부천, 주산천, 신동천, 구평천, 개천, 신동천, 신기천, 용계천, 대곡천	- 용계천은 창성군 영동시에 걸쳐 분포하고 있음
	계	125.27	2	용계천, 대곡천	
반변천 상류권역	영양군	174.51	13	반변천, 동산천, 신사천, 화매천, 인지천, 동천, 소정천, 동부천, 청하천, 화원천, 장곡천, 장막천, 문상천	- 반변천은 영양군, 창성군에 걸쳐 분포 하고 있음
	계	195.21	15	반변천	

2. 주민설명회 개최일시 및 장소

날 짜	일 정	행정구역	위 치	하 천 명	비 고
2020.11.03	오전 10시	영동시	일감면사무소	용계천	중류권역
2020.11.04	오전 10시	영동시	장기면사무소	대곡천	중류권역
2020.11.04	오후 14시 30분	영양군	영양면사무소	반변천, 동부천, 청하천, 화원천	상류권역
2020.11.05	오전 10시	영양군	수비면사무소	장막천, 문상천	상류권역
2020.11.05	오후 14시 30분	영양군	일감면사무소	반변천, 장곡천, 장막천, 문상천	상류권역
2020.11.05	오전 10시	영양군	석포면사무소	화원천, 인지천, 동천	상류권역
2020.11.06	오후 14시 30분	영양군	일감면사무소	반변천, 화매천, 동산천, 동천, 신사천	상류권역
2020.11.18	오전 10시	창성군	주왕산면사무소	용천천, 주산천, 신동천	중류권역
2020.11.18	오후 2시	창성군	부곡면사무소	용천천, 경양천, 노부천	중류권역
2020.11.19	오후 2시	창성군	창성읍사무소	반변천, 신기천, 용계천 (홍수권역 유역)	중류권역

○ 전략환경영향평가서 초안(요약서)는 부산지방국토관리청 홈페이지, 지자체 홈페이지와 환경영향평가 정보시스템(<http://www.eiaass.go.kr/>)에 게재

3. 의견서 제출

○ 제출내용: 당해 사업시행으로 인하여 예상되는 주민의 생활환경 및 재산상의 피해와 그 저감 방안에 관한 의견, 공청회 개최에 대한 의견 등

○ 제출기간: 주민설명회 종료일로부터 7일 이내

○ 제출방법: 주민설명회 장소에 비치된 소정의 양식에 따라 작성하여 FAX 및 서면제출

○ 기타 문의사항은 부산지방국토관리청 하천공사과(☎051-600-1212)로 문의하시기 바랍니다.

경북일보(2020년 10월 27일 8면)

부산지방국토관리청 공고 제2020-231호

「반변천 상류권역 및 중류권역 하천기본계획 수립 및 하천시설관리대상 작성」을 위한 전략환경영향평가서 초안 주민설명회 개최, 하천구역 결정(안), 홍수관리구역 결정(안) 열람 변경 공고

반변천 상류권역 및 중류권역 하천기본계획 수립 및 하천시설관리대상 작성을 위하여 「환경영향평가법」 제13조 및 같은 법 시행령 제13조 내지 제15조의 규정에 따라 작성된 전략환경영향평가서 초안에 대한 주민의견 수렴 및 주민설명회를 개최하고,

「하천법」 제10조의 규정에 의거 반변천 상류권역 및 중류권역의 하천구역 결정을 위하여 「토지이용규제 기본법」 제8조 및 같은 법 시행령 제8조의 규정에 따라 결정안에 대한 주민 의견을 청취하고자 주민설명회를 개최하려고 하였으나,

대상지역인 창성군 관내 코로나바이러스감염증-19 신규 확진자가 확산됨에 따라 코로나 19사태를 고려하여 비대면 주민설명회로 변경하여 개최하고자 다음과 같이 공고합니다.

2020. 11. 17.

부산지방국토관리청장

1. 사업개요

- 사업 명: 반변천 상류권역 및 중류권역 하천기본계획수립 및 하천시설관리대상작성 용역
- 시 행 자: 부산지방국토관리청
- 위 치
- 계획의 범위

구분	시·군	하천연장 (km)	개소	해당 하천 하천명	비 고
반변천 상류권역	창성군	111.19	10	용천천, 경양천, 노부천, 주산천, 신동천, 구평천, 개천, 신동천, 신기천, 용계천	
	계	125.27	2	용계천, 대곡천	
반변천 상류권역	영양군	174.51	13	반변천, 동산천, 신사천, 화매천, 인지천, 동천, 소정천, 동부천, 청하천, 화원천, 장곡천, 장막천, 문상천	
	계	195.21	15	반변천	

2. 주민설명회 개최 계획

일 정	행정구역	위 치	하 천 명	비 고
반변천 상류권역	창성군	주왕산면사무소	용천천, 주산천, 신동천	
		부곡면사무소	용천천, 경양천, 노부천	
		창성읍사무소	용천천, 구평천, 개천	
		관동면사무소	용천천, 신동천, 신기천, 용계천	
반변천 상류권역	관동면사무소	반변천, 서시천		

○ 개최방법: 비대면 설명회 개최

○ 게시장소: 경상북도 창성군 홈페이지 및 읍·면사무소

○ 게시내용: 전략환경영향평가서 초안 및 하천구역 결정안에 대한 설명자료, 하천법 부도

○ 게시기간: 2020년 11월 18일 ~ 2020년 12월 7일(20일간)

※ 코로나19 감염병 확산 예방을 위하여 비대면 설명회를 개최합니다.

3. 의견서 제출

○ 제출내용: 당해 사업시행으로 인하여 예상되는 주민의 생활환경 및 재산상의 피해와 그 저감 방안에 관한 의견, 공청회 개최에 대한 의견 등

○ 제출기간: 주민설명회 종료일로부터 7일 이내

○ 제출방법: 읍·면사무소에 비치된 소정의 양식에 따라 작성하여 FAX 및 서면제출

4. 기타사항

- 전략환경영향평가서 초안(요약서)는 부산지방국토관리청 홈페이지, 지자체 홈페이지와 환경영향평가 정보시스템(<http://www.eiaass.go.kr/>)에 게재
- 비대면 주민설명회 개최 등에 대한 내용은 해당 지역 주민이 확인 할 수 있도록 읍·면사무소에 자로 비치하였음.
- 기타 문의사항은 부산지방국토관리청 하천공사과(☎051-600-1212)로 문의하시기 바랍니다.

주민설명회 비대면 개최 공고

2) 주민설명회 사진



영양군 청기면사무소



영양군 영양읍사무소



영양군 수비면사무소



영양군 일월면사무소



영양군 석보면사무소



영양군 입암면사무소

3) 주민설명회 참석자 명부

설명회 방문 기록지							
계	회	명	반변천 상류권역 하천기본계획 수립 및 하천시설관리대상 작성	위	지	경상북도 영양군, 청송군 일원	
설명회일시 2020년 11월 4일, 5일, 6일 / 장소 : 경상북도 영양군 황기면 , 영양읍, 수비면, 일월면, 석포면, 입암면							
성명	주소	연락처	계온 (℃)	호용기 중상* (O/X)	자가관리 유무** (O/X)	시명	서명
[Redacted]							
주) 1. 호용기 중상(기침, 기해, 콧물, 인후통 등) 유무 2. 회근 14일 이내 보건당국으로부터 기해, 동거인 또는 본인 중 자가관리를 안내받거나 자가관리 중인 대상자 유무							

설명회 방문 기록지							
계	회	명	반변천 상류권역 하천기본계획 수립 및 하천시설관리대상 작성	위	지	경상북도 영양군, 청송군 일원	
설명회일시 2020년 11월 4일, 5일, 6일 / 장소 : 경상북도 영양군 황기면 , 영양읍, 수비면, 일월면, 석포면, 입암면							
성명	주소	연락처	계온 (℃)	호용기 중상* (O/X)	자가관리 유무** (O/X)	시명	서명
[Redacted]							
주) 1. 호용기 중상(기침, 기해, 콧물, 인후통 등) 유무 2. 회근 14일 이내 보건당국으로부터 기해, 동거인 또는 본인 중 자가관리를 안내받거나 자가관리 중인 대상자 유무							

설명회 방문 기록지							
계	회	명	반변천 상류권역 하천기본계획 수립 및 하천시설관리대상 작성	위	지	경상북도 영양군, 청송군 일원	
설명회일시 2020년 11월 4일, 5일, 6일 / 장소 : 경상북도 영양군 황기면 , 영양읍, 수비면, 일월면, 석포면, 입암면							
성명	주소	연락처	계온 (℃)	호용기 중상* (O/X)	자가관리 유무** (O/X)	시명	서명
[Redacted]							
주) 1. 호용기 중상(기침, 기해, 콧물, 인후통 등) 유무 2. 회근 14일 이내 보건당국으로부터 기해, 동거인 또는 본인 중 자가관리를 안내받거나 자가관리 중인 대상자 유무							

설명회 방문 기록지							
계	회	명	반변천 상류권역 하천기본계획 수립 및 하천시설관리대상 작성	위	지	경상북도 영양군, 청송군 일원	
설명회일시 2020년 11월 4일, 5일, 6일 / 장소 : 경상북도 영양군 황기면 , 영양읍, 수비면, 일월면, 석포면, 입암면							
성명	주소	연락처	계온 (℃)	호용기 중상* (O/X)	자가관리 유무** (O/X)	시명	서명
[Redacted]							
주) 1. 호용기 중상(기침, 기해, 콧물, 인후통 등) 유무 2. 회근 14일 이내 보건당국으로부터 기해, 동거인 또는 본인 중 자가관리를 안내받거나 자가관리 중인 대상자 유무							

설명회 방문기록지						
계 획 명	반면천 상류권역 하천기본계획 수립 및 하천시설관리대중 직상					
위 치	경상북도 영안군, 청송군 일원					
설명회일시	2020년 11월 4일, 5일, 6일 / 장소 : 경상북도 영안군 청기면, 영양읍, 수비면, 임월면, 석포면, 임암면					
성명	주소	연락처	세은 (T)	호용기 중상 (O/X)	자가관리 유무 (O/X)	서명
조						
성						
범						
기						
영						
양						
읍						
청						
기						

주) 1. 호용기 중상(기침, 가래, 콧물, 인후통 등) 유무
2. 최근 14일 이내 보건당국으로부터 가족, 동거인 또는 본인 중 자가관리를 안내받거나 자가관리 중인 대상자 유무

설명회 방문기록지						
계 획 명	반면천 상류권역 하천기본계획 수립 및 하천시설관리대중 직상					
위 치	경상북도 영안군, 청송군 일원					
설명회일시	2020년 11월 4일, 5일, 6일 / 장소 : 경상북도 영안군 청기면, 영양읍, 수비면, 임월면, 석포면, 임암면					
성명	주소	연락처	세은 (T)	호용기 중상 (O/X)	자가관리 유무 (O/X)	서명
김						
성						
범						
기						
영						
양						
읍						
청						
기						

주) 1. 호용기 중상(기침, 가래, 콧물, 인후통 등) 유무
2. 최근 14일 이내 보건당국으로부터 가족, 동거인 또는 본인 중 자가관리를 안내받거나 자가관리 중인 대상자 유무

2. 주민의견수렴 결과

○ 청송군 및 안동시에서 제출된 주민의견은 없으며, 영양군에서 36건의 의견이 제출되었음

1) 영양읍

구분	의견요지	반영여부 (미반영 사유)	비고
주민1	<ul style="list-style-type: none"> ○ 「반변천」마을 앞 제방의 만곡이 심하여 범람의 위험이 있음(감천리 672 일원) ○ 「반변천」하천 내 토사 퇴적이 과다하여 수위 상승으로 인한 범람 위험 산재, 토사 준설 필요 	<ul style="list-style-type: none"> ○ 본 구간은 범람의 위험이 있으므로, 항구적인 치수안전성 확보를 위해 하천개수계획(감천축제1지구 L=579m)이 수립된 구간임 	반영
주민2	<ul style="list-style-type: none"> ○ 「반변천」하천 횡단에 사용 중인 교량의 상태가 불량하여 마을 주민들이 큰 불편과 위험을 겪고 있음. 교량 재가설 계획이 필요(No.40+354 → No.40+754로 교량 이설 요구) 	<ul style="list-style-type: none"> ○ 본 구간은 현리축제1지구가 좌안에 위치한 구간으로 현재 교량 이용현황 및 인근 우회교량 현황 등을 고려하여 현재이용 중인 교량(잠수교)을 완성교량으로 설치하는 계획을 수립하였음 	반영
주민3	<ul style="list-style-type: none"> ○ 「회원천」영양창수로 577(화천1리 마을회관) 인근 지방도 제 918호선이 위치한 제방 약 200m 구간이 금회 호우로 인하여 호안 기초가 유실, 제방 축제가 시급함 	<ul style="list-style-type: none"> ○ 본 계획은 하천의 이용 및 자연친화적 관리에 필요한 기본 사항 등에 대하여 하천 관리청이 10년마다 수립하는 행정 계획으로, 붕괴된 제방에 대한 응급복구공사는 지자체인 경상북도 및 영양군과 협의하여야 함 	-
주민4	<ul style="list-style-type: none"> ○ 「회원천」영양읍 화천리 499-6, 500 일원이 상습피해지역이므로 대책 마련이 시급 ○ 「회원천」영양읍 무창리 467, 464-2 일원이 상습피해지역이므로 대책 마련이 시급 	<ul style="list-style-type: none"> ○ 해당구간은 계획홍수위보다 낮은 구간이나, 제내지면적이 소규모이며, 제방계획 수립시 과도한 편입부지가 발생하여 홍수관리구역으로 지정하여 관리할 예정임 	반영
주민5	<ul style="list-style-type: none"> ○ 「반변천」진막골(No.36+716 ~ No.37+211) 태풍피해 구간 하천 확폭 필요 	<ul style="list-style-type: none"> ○ 본 구간은 제방도로(지방도 제 918호선)의 제외지측으로 하천으로 관리되고 있는 구간임 	-
	<ul style="list-style-type: none"> ○ 「반변천」No.33+496 ~ No.33+702 구간 확폭 필요 	<ul style="list-style-type: none"> ○ 본 구간은 확폭 필요 구간으로 항구적인 치수안전성을 확보하기 위해 하천개수계획(감천축제3지구 L=1,036m)이 수립된 구간임 	반영

주민 및 관계행정기관 의견수렴 결과

구 분	의 건 요 지	반 영 여 부 (미반영 사유)	비 고
주민6	<ul style="list-style-type: none"> ○ 「반변천」당평교(No.44+782) 상류구간에 침수피해가 잦으니, <ol style="list-style-type: none"> 1. 당평교 재가설 및 확폭 2. 상원천(소) 합류지점 확폭 3. 상원리 595 일원을 하천으로 편입 4. 상원리 288 구간 호안 재가설 등의 조치가 필요 	<ul style="list-style-type: none"> ○ 당평교는 교량 능력 부족에 따른 재가설 계획이 수립되어 있으며, 인근 상하류의 통수단면적은 확보되어 확폭계획은 수립하지 않음 ○ 상원리 595 구간은 무제부 산지 구간으로 계획홍수위 이하의 토지는 하천구역 편입계획을 수립함 ○ 본 구간은 옹벽과 돌망태가 맞닿은 부분으로 돌망태의 상태가 양호한 점을 고려하여 별도의 계획은 수립하지 않았음 	-
주민7			
주민8	<ul style="list-style-type: none"> ○ 「반변천」반변천 내 친수공간 지정 요구 <ul style="list-style-type: none"> - 입암면 신사리 6-2 / 영양읍 현리 670 / 영양읍 감천리 686-3 / 일월면 섬촌리 336-3 / 일월면 곡강리 316 / 일월면 섬촌리 502 / 영양읍 감천리 851 	<ul style="list-style-type: none"> ○ 해당 토지의 이용현황 및 시설물 설치 현황 등을 고려하여 현리 670, 감천리 686-3, 섬촌리 336-3 구간을 친수공간으로 지정하였음 	반영

2) 입암면

구 분	의 건 요 지	반 영 여 부 (미반영 사유)	비 고
주민1	<ul style="list-style-type: none"> ○ 「반변천」입암면 흥구리 44-1이 하천구역에 편입되어 토지 이용에 불편, 대책 마련이 시급함 	<ul style="list-style-type: none"> ○ 본 구간은 홍수범람 위험에 따라 하천개수계획이 수립 되어 「하천법 제10조 제1항 제2호」 의거 하천구역으로 지정된 구간으로 향후 사업 시행 시 토지 보상이 이루어질 예정임 	-
주민2	<ul style="list-style-type: none"> ○ 「동천」 No.1+100 구간에 서식지 방문객 및 지역 주민들의 친수공간 조성을 위한 교량 신설이 필요 	<ul style="list-style-type: none"> ○ 본 구간 우안측은 나대지 및 맹지이고, 인근에 교량 2개소가 위치하고 있어 본 계획에서는 교량 신설계획은 수립하지 않았음 	-
주민3	<ul style="list-style-type: none"> ○ 「반변천」반변천 내 친수공간 지정 요구 <ul style="list-style-type: none"> - No.27+636 ~ No.28+576 구간 	<ul style="list-style-type: none"> ○ 본 구간은 산지와 농경지로 이루어져 있어 자연성이 높으며, 보하류부로 하도습지가 자연스럽게 발달하여 어류 및 조류의 서식처로 기능을 하고 있을 것으로 판단되어 보전지구로 지정하였음 	반영
주민4	<ul style="list-style-type: none"> ○ 「반변천」입암면 연당리 772 일원은 하폭이 좁고 만곡이 심한 구간으로 호안 손상이 우려, 제방 정비 및 축제가 시급함 	<ul style="list-style-type: none"> ○ 본 구간은 치수적으로 안전성을 확보한 구간으로 별도의 제방계획을 수립하지 않았음 ○ 만곡이 심한 구간이긴 하나 만곡부에 산지가 위치하는 점, 충분한 하폭을 확보하고 있는 점을 고려하여 별도의 계획은 수립하지 않았음 	-

3) 청기면

구 분	의 건 요 지	반 영 여 부 (미반영 사유)	비 고
주민1	○「동천」보축8지구 내 제외지측 부체도로가 필요	○제외지측 부체도로는 향후 하천공사 시행계획(실시설계) 수립 시 검토될 예정임 해당 구간은 하폭 및 제방여유고 부족구간으로서 치수적으로 불안전하여 현재 양안 확폭 및 제방보축계획이 수립되어 있음	반영
주민2	○「동천」청기면 기포리 408 일원이 하천구역에 속해 있어 토지 이용에 불편, 대책 마련이 시급함	○금회 과업은 하천구역 지정 및 변경이 포함되지 않아 즉각적인 검토 및 반영이 어려우나 LURIS(토지이용규제정보서비스)에 기포리 408번지는 하천구역에 해당되지 않는 것으로 나타남 하천구역 지정사업이 경상북도에 서 발주되어 시행 중이며, 해당 내용이 검토 및 반영될 수 있도록 의견을 전달하겠음	-
주민3	○「동천」청기면 정족리 1220 일원은 매년 하천이 범람하는 구간으로 제방 계획이 시급함	○해당 의견을 반영하여 보축지구를 검토 및 계획하였음	반영
주민4	○「동천」청기면 기포리 652, 385-1, 385-2 일원이 하천구역에 포함되어 있어 토지 이용에 불편, 대책 마련이 시급함	○금회 과업은 하천구역 지정 및 변경이 포함되지 않아 즉각적인 검토 및 반영이 어려우나 LURIS(토지이용규제정보서비스)에 기포리 385-1 및 385-2번지는 하천구역에 해당되지 않는 것으로 나타남 하천구역 지정사업이 경상북도에 서 발주되어 시행하고 있으며 해당 내용이 검토 및 반영될 수 있도록 의견을 전달하겠음	-
주민5	○「소청천」청기면 상청리 698 일원으로 통행할 수 있는 교량 설치 요구	○해당부지는 배후지가 부족하며 부지의 출입만 가능한 교량 신설은 경제성이 없고, 또한, 교량신설로 인하여 사유지 편입, 보상 및 공사비용 발생, 자연환경 훼손 등이 예상됨에 따라 현황을 유지하는 것이 바람직함	-

주민 및 관계행정기관 의견수렴 결과

구 분	의 견 요 지	반 영 여 부 (미반영 사유)	비 고
주민6	○ 청기면 기포리 320 일원에 권오봉 선생 유적비가 위치, 교량 및 제방 손상 시 같이 손상하여야 함	○ 금회 기본계획의 동천제1교 재가설 계획에 대한 지장물 이전계획은 향후 하천공사 시행계획(실시설계) 수립 시 구체적으로 수행될 예정임	-
주민7	○ 동천 내 보축2지구(청기면 청기리 217-6 일원)를 장평교까지 연장 요구	○ 해당 의견을 반영하여 보축지구를 검토 및 계획하였음	반영
주민8	○ 동천 내 보축3지구가 제내지 측 모든 토지를 보호하지 못함(청기리 380 일원 미보호), 지구 연장 요구	○ 해당 의견을 반영하여 보축지구를 검토 및 계획하였음	반영
	○ 청기면 청기리 717 ~ 732-2 일원은 매년 수해가 발생하나 금회 계획이 수립되어 있지 않으므로 제방 계획 수립이 필요	○ 해당 의견을 반영하여 보축지구를 검토 및 계획하였음	반영

4) 일월면

구 분	의 견 요 지	반 영 여 부 (미반영 사유)	비 고
주민1	○ 「장파천」일월면 가천리 360 일원 가천1교 구간에 하천 범람으로 인한 피해 이력이 있으니 교량 손상 및 제방 정비 필요 ○ 「장파천」장파천 합류부(칠성리 394-2 ~ 가천리 491 일원)에 하천 범람 이력이 있으니 제방 계획 수립이 필요	○ 해당지구는 가천1교의 구조물능력부족으로 인하여 범람의 위험이 있는 바, 가천1교를 재가설하여, 경간장 및 여유고를 확보하여, 계획홍수위를 저감하였으며, 또한, 현장조사 결과 현재 하도내 식생이 무성하고 토사의 퇴적이 진행되어, 유수소통에 지장을 주고 있으므로 이를 정비하도록 계획하였음	반영
주민2	○ 「반변천」일월면 문암리 534 및 대안측 제방 정비 요구	○ 보호면적이 작아 경제성이 부족한 구간으로 하천구역으로 편입하였음	-
	○ 「반변천」일월면 문암리 95-1 일원 하천 정비 요구	○ 우안측에 문암축제1지구(L=390m) 계획이 수립되어 있으며 반변6잠수교 재가설 계획이 수립되어 있음. 좌안측은 치수적으로 안전하여 별도의 계획을 수립하지 않았음	-
	○ 「반변천」일월면 문암리 351-6 농로 포장 요구	○ 본 구간은 치수안전성은 확보하고 있으며, 향후 관련사업 시행시 무제부 구간의 유지관리용 도로 설치에 대한 검토를 실시하도록 하천기본계획에 명기토록 하겠음	-

주민 및 관계행정기관 의견수렴 결과

구 분	의 건 요 지	반 영 여 부 (미반영 사유)	비 고
주민3	○ 「반변천」 일월면 곡강리 333 일원 내 친수공간 조성 및 제2징검다리(No.47+160) 재가설 요구	○ 본 구간은 무제부구간으로 치수안전성을 확보하기 위해 축제계획(곡강축제1지구(L=1,137m))을 수립하였음 ○ 홍수위 상승의 원인이 되는 잠수교 및 징검다리 등은 완성교량으로 재가설 계획을 수립하였음	반영
주민4	○ 「장군천」 일월면 주곡리 26-7 일원 감북천(소) 합류점 BOX 교량 재가설 요구	○ 해당 구조물은 감북천(소)의 하천 시설물로 영양군 소하천정비종합계획에서 “감북1암거 재가설”로 계획을 수립하였으며, 금회계획에서 이를 반영하였음	-
주민5	○ 「장군천」 일월면 도곡리 353 일원 하천 제방 정비 요구	○ 현재 해당 구간은 제방여유고 부족구간으로 보축 5지구 및 장군2잠수교 재가설을 계획하였음	반영
주민6	○ 「반변천」 일월면 용화리 234-13 일원 하천 제방 정비 요구 ○ 「반변천」 일월면 용화리 242-9 일원 하천 제방 정비 및 농로 포장 요구	○ 용화리 234-13, 242-9번지 일원은 경제성 등을 고려하여 하천구역으로 편입하였음	-
주민7	○ 「장군천」 일월면 가곡리 257-2 일원 소하천 합류 구간 월류 피해 이력이 있으니 정비계획 수립이 시급함	○ 현재 해당 구간은 하폭 및 제방여유고 부족구간으로 가곡2교 재가설 및 가곡지구, 보축4지구를 계획하였음	반영
주민8	○ 「반변천」 국도 제 31호선에 인접한 제방 약 200m 구간(일월면 섬촌리 407 일원) 이 능력이 부족하여 제내지 침수 피해가 빈번하니 제방 축제가 시급	○ 해당구간은 국도31호선이 제방역할을 하는 구간으로 치수안전성을 확보하여 별도의 제방계획을 수립하지 않았음	-
주민9	○ 「반변천」 일월면 용화리 379 일원에 제방 축제 요구	○ 본 구간은 경제성 등을 고려하여 하천구역으로 편입하였음	-
주민10	○ 「반변천」 반변천 내 친수공간 지정 요구 - 일월면 섬촌리 502 / 일월면 곡강리 316 / 일월면 섬촌리 336-3 일원	○ 해당 토지의 이용현황 및 시설물 설치 현황 등을 고려하여 민원구간 중 일월면 섬촌리 336-3 구간을 친수공간으로 지정하였음	반영
주민11	○ 「반변천」 일월면 곡강리 266 하천구역 제척 요청	○ 해당구간은 무제부구간으로 치수 안전성확보를 위해 축제계획(곡강축제2지구, L=479m)을 수립하였으며, 하천법 제10조에 의거 계획제방부지까지 하천구역으로 지정하였음	반영

주민 및 관계행정기관 의견수렴 결과

구 분	의 견 요 지	반 영 여 부 (미반영 사유)	비 고
주민12	○ 「반변천」 일월면 도계리 758-1 일원 친수공간 지정 요구	○ 해당 구간은 현재 농경지로 이용 중이며, 계획하폭 부족에 따른 축제(확폭)계획을 수립한 구간으로 복원지구로 지정하였음	반영
주민13	○ 「반변천」 일월면 칠성리 337 일원 하천 내 친수공간 이용을 위한 보 설치 요구	○ 해당구간은 사행이 심하고, 인근에 교량(칠성교)이 위치하고 있어 보 설치시 홍수위 상승에 따른 침수피해가 예상되는 구간임 ○ 또한 현재 토지이용현황 및 위치(만곡부), 환경적 측면 등을 고려하여 해당구간은 보전지구로 지정하였음	반영
주민14	○ 「반변천」 일월면 칠성리 344 일원 제방 정비 요청	○ 치수적으로 안전한 구간으로 별도의 계획은 수립하지 않았음	-

마. 석보면

구 분	의 견 요 지	반 영 여 부 (미반영 사유)	비 고
주민1	○ 화매천 No.8+007 ~ 8+392(석보면 신평리 190 일원) 호안 유실로 인한 제방 붕괴가 우려, 제방 계획 수립이 시급	○ 본 구간은 호안 유실로 인한 제방 붕괴가 우려되어 호안계획 신평고호1지구(L=433m)가 수립되어 있는 구간임	반영
주민2	○ 화매천 No.10+779 ~ 10+969(석보면 택전리 949 일원) 매년 침수 피해가 발생하는 구간으로 제방 축제가 시급함	○ 홍수 시 하천이 범람하는 구간이나, 제내지(농경지)가 계단식으로 이루어져 침수 면적이 크지 않아, 경제성을 고려하여 하천구역으로 편입하였음	-

주민 및 관계행정기관 의견수렴 결과

■ 환경영향평가법 시행규칙(별지 제1호서식)

주민의견 제출서

사업명	반변천 상류권역 하천기본계획 수립 및 하천시설관리대장작성		
사업장 위치	경상북도 영양군, 청송군 일원		
사업자	부산지방국토관리청		
의견제출자	성명	손 []	생년월일
	주소	[]	전화번호

전라환경영향평가서 초안에 관한 의견

마음담 제방이 관측권 취거터 있어서 강수량이 많을때는 유속이 느려서 배류하곤 하곤 수차제 설치로 내리물이 공굴 반세하여 배류를 받노 강우때보아 잇을때마다 주민들은 반감상치며 강량이 뿔뿔이 뿔로 많이 방새라기엔 속원이 해보리기를 권의함니다

1. 취거권 제방 선택계강 권요
2. 마음담 견너럼 하천이 방이함터 취거터 (공제) 개기 프함합니다.

공정회 개최에 관한 의견

- 개최 필요성(해당하는 곳에 합니다) : 필요 [V], 불필요 []
 - 이유(개최가 필요하다고 생각하는 경우에만 적습니다)
 공사반 반이느로 사임이되서 연약한 관제하천이서 배수 제방이공관수호 잇은게 연계를 개제하고 상부개방이 꼭 제정하함은느서 주민들이 속원사임이 속회개제 직언하 함은하음은느서 꼭 공이 프함합니다.

「환경영향평가법 시행령」 제14조에 따라 전라환경영향평가서 초안하 내용 및 공정회 개최의 필요성 에 관한 의견을 제출합니다.

2020 년 11 월
제출자 손 [] (서명)

청송군수 귀하

처리절차

주민의견 제출 (공정기간 + 7일) → 접수 → 의견수렴 여부 결정 (공정기간 + 7일) → 주민의견 수용 결과 및 반영여부 공개 (개별기준에 따라) (공정기간 + 14일 이후)

주인 사업자/ 해당행정기관 → 사업자/ 해당행정기관 → 주민의견 수용 결과 및 반영여부 공개 (개별기준에 따라) (공정기간 + 14일 이후) 환경영향평가 정보시스템

210mm x 297mm(복사지 80g/㎡)

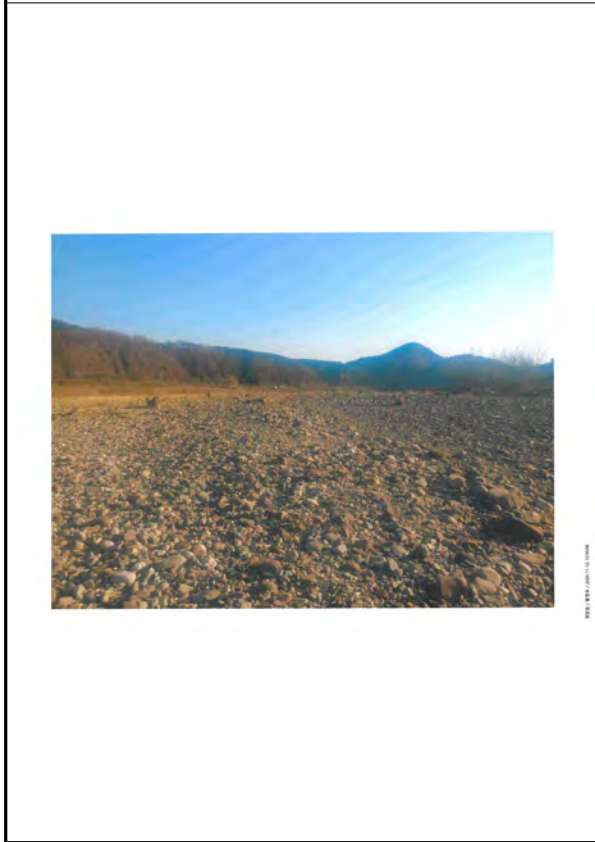
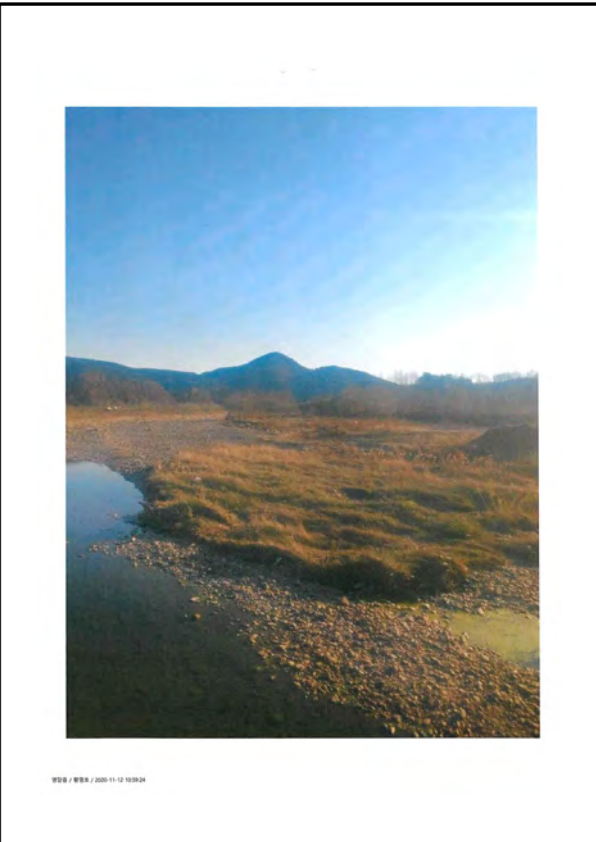

■ 환경영향평가법 시행규칙(별지 제1호서식)

주민의견 제출서

사업명	반변천 상류권역 하천기본계획 수립 및 하천시설관리대장작성		
사업장 위치	경상북도 영양군, 청송군 일원		
사업자	부산지방국토관리청		
의견제출자	성명	손 []	생년월일
	주소	[]	전화번호

전라환경영향평가서 초안에 관한 의견

“(별첨 참조)”

공정회 개최에 관한 의견

- 개최 필요성(해당하는 곳에 합니다) : 필요 [], 불필요 []
 - 이유(개최가 필요하다고 생각하는 경우에만 적습니다)

「환경영향평가법 시행령」 제14조에 따라 전라환경영향평가서 초안하 내용 및 공정회 개최의 필요성 에 관한 의견을 제출합니다.

2020 년 11 월
제출자 손 [] (서명)

영양군수 귀하

처리절차

주민의견 제출 (공정기간 + 7일) → 접수 → 의견수렴 여부 결정 (공정기간 + 7일) → 주민의견 수용 결과 및 반영여부 공개 (개별기준에 따라) (공정기간 + 14일 이후)

주민 사업자/ 해당행정기관 → 사업자/ 해당행정기관 → 주민의견 수용 결과 및 반영여부 공개 (개별기준에 따라) (공정기간 + 14일 이후) 환경영향평가 정보시스템

210mm x 297mm(복사지 80g/㎡)

주민 및 관계행정기관 의견수렴 결과

■ 환경영향평가법 시행규칙(별지 제1호서시)

주민의견 제출서

사업명	반면천 상류권역 하천기본계획 수립 및 하천시설관리대장작성
사업장 위치	경상북도 영양군, 청송군 일원 140 33+496 33+762 819
사업자	부산지방국토관리청
의견제출자	성명 조 생년월일 1962.08.11 주소 경북 영양군 영양읍 영양리 140-33-496 전화번호 054-830-1111

전력환경영향평가서 초안에 관한 의견

공청회 개최에 관한 의견

「환경영향평가법 시행령」 제14조에 따라 전력환경영향평가서 초안의 내용 및 공청회 개최의 필요성에 관한 의견을 제출합니다.

2020년 11월 5일
제출자 **조** (서명 또는 인)

청송군수 귀하

처리절차

주요

210m×207m(백상지 80g/㎡)

■ 환경영향평가법 시행규칙(별지 제1호서시)

주민의견 제출서

사업명	반면천 상류권역 하천기본계획 수립 및 하천시설관리대장작성
사업장 위치	경상북도 영양군, 청송군 일원
사업자	부산지방국토관리청
의견제출자	성명 조 생년월일 1962.08.11 주소 경북 영양군 영양읍 영양리 140-33-496 전화번호 054-830-1111

전력환경영향평가서 초안에 관한 의견

공청회 개최에 관한 의견

「환경영향평가법 시행령」 제14조에 따라 전력환경영향평가서 초안의 내용 및 공청회 개최의 필요성에 관한 의견을 제출합니다.

2020년 11월 13일
제출자 **조** (서명 또는 인)

청송군수 귀하

처리절차

주요

210m×207m(백상지 80g/㎡)

■ 환경영향평가법 시행규칙(별지 제2호서시)

주민의견 제출서

사업명	반면천 상류권역 하천기본계획 수립 및 하천시설관리대장작성
사업장 위치	경상북도 영양군, 청송군 일원
사업자	부산지방국토관리청
의견제출자	성명 조 생년월일 1962.08.11 주소 경북 영양군 영양읍 영양리 140-33-496 전화번호 054-830-1111

전력환경영향평가서 초안에 관한 의견

공청회 개최에 관한 의견

「환경영향평가법 시행령」 제14조에 따라 전력환경영향평가서 초안의 내용 및 공청회 개최의 필요성에 관한 의견을 제출합니다.

2020년 11월 10일
제출자 **조** (서명 또는 인)

청송군수 귀하

처리절차

주요

210m×207m(백상지 80g/㎡)

■ 환경영향평가법 시행규칙(별지 제2호서시)

주민의견 제출서

사업명	반면천 상류권역 하천기본계획 수립 및 하천시설관리대장작성
사업장 위치	경상북도 영양군, 청송군 일원
사업자	부산지방국토관리청
의견제출자	성명 김 생년월일 1962.08.11 주소 경북 영양군 영양읍 영양리 140-33-496 전화번호 054-830-1111

전력환경영향평가서 초안에 관한 의견

공청회 개최에 관한 의견

「환경영향평가법 시행령」 제14조에 따라 전력환경영향평가서 초안의 내용 및 공청회 개최의 필요성에 관한 의견을 제출합니다.

2020년 11월 10일
제출자 **김** (서명 또는 인)

영양군수 귀하

처리절차

주요

210m×207m(백상지 80g/㎡)

주민 및 관계행정기관 의견수렴 결과



주민의견 제출서	
사업명	반변천 상류권역 하천기본계획 수립 및 하천시설관리대상작성
사업장 위치	경상북도 영양군, 황송군 일원
사업자	부산지방국토관리청
의견제출자	성명 이 [] 생년월일 [] 주소 [] 전화번호 []
전라환경영향평가서 초안에 관한 의견	반변천 일월정성 337 부근에 보통 하나 막아 주세요. 너무 아름다운 영양 우리 손자들 돌보이 할수 있게,
공청회 개최에 관한 의견	- 개최 필요성(대답하는 곳에 <input checked="" type="checkbox"/> 합니다) : 필요 [<input checked="" type="checkbox"/>], 불필요 [] - 이유(개최가 필요하다고 생각하는 경우에만 적습니다)
<p>「환경영향평가법 시행령」 제14조에 따라 전라환경영향평가서 초안의 내용 및 공청회 개최의 필요성에 관한 의견을 제출합니다.</p> <p>2020년 11월 12일 제출자 이 [] (서명)</p> <p>영양군수 귀하</p> <p>처리절차</p> <p>주민의견 제출 (공청회 전 / 7일) → 접수 → 의견수렴 여부 결정 (참가서 보편) → 주민의견 수렴 결과 및 반영여부 공개 (하천기본계획 확정 이전 / 14일 이상)</p> <p>주인: 사업자/ 해당행정기관, 주민: 해당행정기관, 환경영향평가: 환경영향평가 전문기관</p> <p>210mm x 297mm(복합지 80g/m²)</p>	

주민의견 제출서	
사업명	반변천 상류권역 하천기본계획 수립 및 하천시설관리대상작성
사업장 위치	경상북도 영양군, 황송군 일원
사업자	부산지방국토관리청
의견제출자	성명 최 [] 생년월일 [] 주소 [] 전화번호 []
전라환경영향평가서 초안에 관한 의견	총구리 44-1번지 발굴 소독하고 있습니다. 30년전 이후에 발굴 하천으로 복이 받습니다. 여지장 사슴도 하지않고 하천선도 줄여 주지않고 있습니다. 하천선을 하루빨리 <input checked="" type="checkbox"/> 줄여 주시고 사업도 빨리 공사를 시행 해주세요 바랍니다
공청회 개최에 관한 의견	- 개최 필요성(대답하는 곳에 <input checked="" type="checkbox"/> 합니다) : 필요 [<input checked="" type="checkbox"/>], 불필요 [] - 이유(개최가 필요하다고 생각하는 경우에만 적습니다)
<p>「환경영향평가법 시행령」 제14조에 따라 전라환경영향평가서 초안의 내용 및 공청회 개최의 필요성에 관한 의견을 제출합니다.</p> <p>2020년 11월 10일 제출자 최 [] (서명)</p> <p>영양군수 귀하</p> <p>처리절차</p> <p>주민의견 제출 (공청회 전 / 7일) → 접수 → 의견수렴 여부 결정 (참가서 보편) → 주민의견 수렴 결과 및 반영여부 공개 (하천기본계획 확정 이전 / 14일 이상)</p> <p>주인: 사업자/ 해당행정기관, 주민: 해당행정기관, 환경영향평가: 환경영향평가 전문기관</p> <p>210mm x 297mm(복합지 80g/m²)</p>	

주민의견 제출서	
사업명	반변천 상류권역 하천기본계획 수립 및 하천시설관리대상작성
사업장 위치	경상북도 영양군, 황송군 일원 (동선 No. 1 + 100)
사업자	부산지방국토관리청
의견제출자	성명 정 [] 생년월일 [] 주소 [] 전화번호 []
전라환경영향평가서 초안에 관한 의견	고양재설 이유 ~ 농지축입 및 새하천구 3개 반전정원인 서석지 주변 환경 미화사업 간접으로 서석지 외의 농지 발굴시켜 지반 침강 감속하는. 좋은 서석지 주변 환경 보존 을 위하여 고양재설하해주시길 바랍니다 영양에는 농지 직접 유출 문제입니다 안전해 주시길 바랍니다
공청회 개최에 관한 의견	- 개최 필요성(대답하는 곳에 <input checked="" type="checkbox"/> 합니다) : 필요 [<input checked="" type="checkbox"/>], 불필요 [] - 이유(개최가 필요하다고 생각하는 경우에만 적습니다)
<p>「환경영향평가법 시행령」 제14조에 따라 전라환경영향평가서 초안의 내용 및 공청회 개최의 필요성에 관한 의견을 제출합니다.</p> <p>2020년 11월 8일 제출자 정 [] (서명)</p> <p>영양군수 귀하</p> <p>처리절차</p> <p>주민의견 제출 (공청회 전 / 7일) → 접수 → 의견수렴 여부 결정 (참가서 보편) → 주민의견 수렴 결과 및 반영여부 공개 (하천기본계획 확정 이전 / 14일 이상)</p> <p>주인: 사업자/ 해당행정기관, 주민: 해당행정기관, 환경영향평가: 환경영향평가 전문기관</p> <p>210mm x 297mm(복합지 80g/m²)</p>	

주민의견 제출서	
사업명	반변천 상류권역 하천기본계획 수립 및 하천시설관리대상작성
사업장 위치	경상북도 영양군, 황송군 일원
사업자	부산지방국토관리청
의견제출자	성명 이 [] 생년월일 [] 주소 [] 전화번호 []
전라환경영향평가서 초안에 관한 의견	· 천수익원 조성 · 위치: 영양군 다오항로 사미. · 과거에 하천정원이 있었다는 증거 해취 등으로 · 관련성이 없어짐. · 주민이 원인으로 조성
공청회 개최에 관한 의견	- 개최 필요성(대답하는 곳에 <input checked="" type="checkbox"/> 합니다) : 필요 [<input checked="" type="checkbox"/>], 불필요 [] - 이유(개최가 필요하다고 생각하는 경우에만 적습니다)
<p>「환경영향평가법 시행령」 제14조에 따라 전라환경영향평가서 초안의 내용 및 공청회 개최의 필요성에 관한 의견을 제출합니다.</p> <p>2020년 11월 10일 제출자 이 [] (서명)</p> <p>영양군수 귀하</p> <p>처리절차</p> <p>주민의견 제출 (공청회 전 / 7일) → 접수 → 의견수렴 여부 결정 (참가서 보편) → 주민의견 수렴 결과 및 반영여부 공개 (하천기본계획 확정 이전 / 14일 이상)</p> <p>주인: 사업자/ 해당행정기관, 주민: 해당행정기관, 환경영향평가: 환경영향평가 전문기관</p> <p>210mm x 297mm(복합지 80g/m²)</p>	



주민 및 관계행정기관 의견수렴 결과

<p>■ 환경영향평가법 시행규칙(별지 제1호서식)</p> <h3>주민의견 제출서</h3> <table border="1"> <tr> <td>사업명</td> <td>반변천 상류권역 하천기본계획 수립 및 하천시설관리대상지작성</td> </tr> <tr> <td>사업장 위치</td> <td>경상북도 영양군, 청송군 일원</td> </tr> <tr> <td>사업자</td> <td>부산지방국도관리청</td> </tr> <tr> <td>의견제출자</td> <td>성명 구 생년월일 주소 구 전화번호</td> </tr> </table> <p>전력환경영향평가서 초안에 관한 의견</p> <p>○ 하류 취수장 담 예방 보강 상류면 연암리 99번지 인근의 반변천 하류이 좁고 강물이 깊이 치는 곳이라 예방 초상이 심함 따라서 하류은 더 넓히고 예방은 보강해야 합니다.</p> <p>- 계획 필요성(해당하는 곳에 √표 합니다) : 필요 [], 불필요 [] - 이유(계획이 필요하다고 생각하는 경우에만 적습니다)</p> <p>공청회 개최에 관한 의견</p> <p>‘환경영향평가법 시행령’ 제14조에 따라 전력환경영향평가서 초안의 내용 및 공청회 개최의 필요성에 관한 의견을 제출합니다.</p> <p>2020년 11월 10일 제출자 구 (인)</p> <p>영양군수 귀하</p> <p>처리절차</p> <p>주요의견 제출 (공청회전 + 7일) → 접수 → 의견수렴 여부 결정 (평가서 보완) → 주민의견 수렴 결과 및 반영여부 공개 (계획기본계획 확정 이전 / 14일 이상)</p> <p>주관: 사업자/해당행정기관, 사업자/해당행정기관, 영양군수/환경영향평가정보시스템</p> <p>210mm x 297mm(복합지 80g/w)</p>	사업명	반변천 상류권역 하천기본계획 수립 및 하천시설관리대상지작성	사업장 위치	경상북도 영양군, 청송군 일원	사업자	부산지방국도관리청	의견제출자	성명 구 생년월일 주소 구 전화번호	<p>■ 환경영향평가법 시행규칙(별지 제1호서식)</p> <h3>주민의견 제출서</h3> <table border="1"> <tr> <td>사업명</td> <td>반변천 상류권역 하천기본계획 수립 및 하천시설관리대상지작성</td> </tr> <tr> <td>사업장 위치</td> <td>경상북도 영양군, 청송군 일원</td> </tr> <tr> <td>사업자</td> <td>부산지방국도관리청</td> </tr> <tr> <td>의견제출자</td> <td>성명 여 생년월일 주소 여 전화번호</td> </tr> </table> <p>전력환경영향평가서 초안에 관한 의견</p> <ol style="list-style-type: none"> 1. 용천 보육8지구(도구리) 주변은 정기면 주민자치회와 봉산리체가 주권하여 '삼국과 풍우리' 축제 등 5년제 시행하고 있음 2. 정기면과 영양군의 대표 축제가 될 수 있는 환경을 조성하기 위해서는 도구리에서 희천으로 내려갈 수 있는 계양 출입로가 있어야 행사를 관할 하게 진행할 수 있음 3. 이에 중천 보육8지구(도구리)에 출입로와 운로를 설치할 수 있도록 하천기본계획에 반영하여 주시기 바랍니다.  <p>공청회 개최에 관한 의견</p> <p>- 계획 필요성(해당하는 곳에 √표 합니다) : 필요 [], 불필요 [] - 이유(계획이 필요하다고 생각하는 경우에만 적습니다)</p> <p>‘환경영향평가법 시행령’ 제14조에 따라 전력환경영향평가서 초안의 내용 및 공청회 개최의 필요성에 관한 의견을 제출합니다.</p> <p>2020년 11월 20일 제출자 여 (인)</p> <p>영양군수 귀하</p> <p>처리절차</p> <p>주요의견 제출 (공청회전 + 7일) → 접수 → 의견수렴 여부 결정 (평가서 보완) → 주민의견 수렴 결과 및 반영여부 공개 (계획기본계획 확정 이전 / 14일 이상)</p> <p>주관: 사업자/해당행정기관, 사업자/해당행정기관, 영양군수/환경영향평가정보시스템</p> <p>210mm x 297mm(복합지 80g/w)</p> <p>환경부 / 2020.11.11 15:00:02</p>	사업명	반변천 상류권역 하천기본계획 수립 및 하천시설관리대상지작성	사업장 위치	경상북도 영양군, 청송군 일원	사업자	부산지방국도관리청	의견제출자	성명 여 생년월일 주소 여 전화번호
사업명	반변천 상류권역 하천기본계획 수립 및 하천시설관리대상지작성																
사업장 위치	경상북도 영양군, 청송군 일원																
사업자	부산지방국도관리청																
의견제출자	성명 구 생년월일 주소 구 전화번호																
사업명	반변천 상류권역 하천기본계획 수립 및 하천시설관리대상지작성																
사업장 위치	경상북도 영양군, 청송군 일원																
사업자	부산지방국도관리청																
의견제출자	성명 여 생년월일 주소 여 전화번호																
<p>■ 환경영향평가법 시행규칙(별지 제1호서식)</p> <h3>주민의견 제출서</h3> <table border="1"> <tr> <td>사업명</td> <td>반변천 상류권역 하천기본계획 수립 및 하천시설관리대상지작성</td> </tr> <tr> <td>사업장 위치</td> <td>경상북도 영양군, 청송군 일원</td> </tr> <tr> <td>사업자</td> <td>부산지방국도관리청</td> </tr> <tr> <td>의견제출자</td> <td>성명 이 생년월일 주소 이 전화번호</td> </tr> </table> <p>전력환경영향평가서 초안에 관한 의견</p> <p>전-기포양호(포) 전-기포양 호수자 임과 주소: 상동 지반의 함고 및 건물. 전의 일부가 취수부지에 속해 있는 상행임이다 이 부지를 분하 받을 수 있도록 주권해 주시기 바랍니다. ※ 전후로 호수가 완전히 복원 상태임이다. ※ 재선에 남부 분 이식은 강하고 있습니다.</p> <p>- 계획 필요성(해당하는 곳에 √표 합니다) : 필요 [], 불필요 [] - 이유(계획이 필요하다고 생각하는 경우에만 적습니다)</p> <p>공청회 개최에 관한 의견</p> <p>‘환경영향평가법 시행령’ 제14조에 따라 전력환경영향평가서 초안의 내용 및 공청회 개최의 필요성에 관한 의견을 제출합니다.</p> <p>2020년 11월 4일 제출자 이 (인)</p> <p>청송군수 귀하</p> <p>처리절차</p> <p>주요의견 제출 (공청회전 + 7일) → 접수 → 의견수렴 여부 결정 (평가서 보완) → 주민의견 수렴 결과 및 반영여부 공개 (계획기본계획 확정 이전 / 14일 이상)</p> <p>주관: 사업자/해당행정기관, 사업자/해당행정기관, 청송군수/환경영향평가정보시스템</p> <p>210mm x 297mm(복합지 80g/w)</p>	사업명	반변천 상류권역 하천기본계획 수립 및 하천시설관리대상지작성	사업장 위치	경상북도 영양군, 청송군 일원	사업자	부산지방국도관리청	의견제출자	성명 이 생년월일 주소 이 전화번호	<p>■ 환경영향평가법 시행규칙(별지 제1호서식)</p> <h3>주민의견 제출서</h3> <table border="1"> <tr> <td>사업명</td> <td>반변천 상류권역 하천기본계획 수립 및 하천시설관리대상지작성</td> </tr> <tr> <td>사업장 위치</td> <td>경상북도 영양군, 청송군 일원, 안동시 일원</td> </tr> <tr> <td>사업자</td> <td>부산지방국도관리청</td> </tr> <tr> <td>의견제출자</td> <td>성명 우 생년월일 주소 우 전화번호</td> </tr> </table> <p>전력환경영향평가서 초안에 관한 의견</p> <p>정기면 정족리 1220번지 인근에 호수시 범람의 위험이 높은 곳으로 매년 하천이 범람하는 곳입니다. 이곳에 보육을 승상할 수 있도록 하천기본계획에 반영하여 주시기 바랍니다.</p>  <p>공청회 개최에 관한 의견</p> <p>- 계획 필요성(해당하는 곳에 √표 합니다) : 필요 [], 불필요 [] - 이유(계획이 필요하다고 생각하는 경우에만 적습니다)</p> <p>‘환경영향평가법 시행령’ 제14조에 따라 전력환경영향평가서 초안의 내용 및 공청회 개최의 필요성에 관한 의견을 제출합니다.</p> <p>2020년 11월 18일 제출자 우 (인)</p> <p>영양시장 귀하</p> <p>처리절차</p> <p>주요의견 제출 (공청회전 + 7일) → 접수 → 의견수렴 여부 결정 (평가서 보완) → 주민의견 수렴 결과 및 반영여부 공개 (계획기본계획 확정 이전 / 14일 이상)</p> <p>주관: 사업자/해당행정기관, 사업자/해당행정기관, 영양시장/환경영향평가정보시스템</p> <p>210mm x 297mm(복합지 80g/w)</p> <p>환경부 / 2020.11.11 15:00:02</p>	사업명	반변천 상류권역 하천기본계획 수립 및 하천시설관리대상지작성	사업장 위치	경상북도 영양군, 청송군 일원, 안동시 일원	사업자	부산지방국도관리청	의견제출자	성명 우 생년월일 주소 우 전화번호
사업명	반변천 상류권역 하천기본계획 수립 및 하천시설관리대상지작성																
사업장 위치	경상북도 영양군, 청송군 일원																
사업자	부산지방국도관리청																
의견제출자	성명 이 생년월일 주소 이 전화번호																
사업명	반변천 상류권역 하천기본계획 수립 및 하천시설관리대상지작성																
사업장 위치	경상북도 영양군, 청송군 일원, 안동시 일원																
사업자	부산지방국도관리청																
의견제출자	성명 우 생년월일 주소 우 전화번호																

주민 및 관계행정기관 의견수렴 결과

<p style="text-align: center;">■ 환경영향평가법 시행규칙(별지 제1호서식) 주민의견 제출서</p> <table border="1" style="width: 100%; border-collapse: collapse;"> <tr> <td style="width: 20%;">사업명</td> <td colspan="3">반변천 상류권역 하천기본계획 수립 및 하천시설관리대상작성</td> </tr> <tr> <td>사업장 위치</td> <td colspan="3">경상북도 영양군, 청송군 일원</td> </tr> <tr> <td>사업자</td> <td colspan="3">부산지방국토관리청</td> </tr> <tr> <td rowspan="2">의견제출자</td> <td>성명</td> <td>김 []</td> <td>생년월일</td> </tr> <tr> <td>주소</td> <td>[]</td> <td>전화번호</td> </tr> </table> <p style="margin-top: 10px;">전략환경영향평가서 초안에 관한 의견</p> <p style="font-size: 1.2em; margin-top: 10px;">영양천 제1개천 기동지 52-2 상. 385-1-2 번지 인근 하천부지를 불하하여 주시기 바랍니다. 또한 주역들도 하천부지 내 위치시키고 있으니 이 또한 눈가가 되길 바랍니다.</p> <p style="margin-top: 10px;">공청회 개최에 관한 의견</p> <p style="font-size: 0.8em;">- 개최 필요성(해당하는 곳에 <input checked="" type="checkbox"/> 합니다) : 필요 [], 불필요 [] - 이유(개회가 필요하다고 생각하는 경우에만 적습니다)</p> <p style="font-size: 0.8em; margin-top: 10px;">「환경영향평가법 시행령」 제14조에 따라 전략환경영향평가서 초안의 내용 및 공청회 개최의 필요성에 관한 의견을 제출합니다.</p> <p style="text-align: right; margin-top: 10px;">2020년 11월 4일 제출자 김 [] (영양 또는 민)</p> <p style="font-size: 0.8em;">청송군수 귀하</p> <div style="border: 1px solid black; padding: 5px; font-size: 0.8em;"> <p style="text-align: center;">처리절차</p> <p style="text-align: center;">주민의견 제출 (공청기간 + 7일) → 접수 → 의견수렴 여부 결정 (별지서 분간) → 주민의견 수렴 결과 및 반영여부 공개 (개별기본계획 확정 이전 / 14일 이상)</p> <p style="text-align: center;">주민 사업장/ 해당행정기관 사업장/ 해당행정기관 민주시 홈페이지/ 환경영향평가 정보시스템</p> <p style="text-align: center; font-size: 0.7em;">210m x 297mm (복사지 80g/㎡)</p> </div>	사업명	반변천 상류권역 하천기본계획 수립 및 하천시설관리대상작성			사업장 위치	경상북도 영양군, 청송군 일원			사업자	부산지방국토관리청			의견제출자	성명	김 []	생년월일	주소	[]	전화번호	<p style="text-align: center;">■ 환경영향평가법 시행규칙(별지 제1호서식) 주민의견 제출서</p> <table border="1" style="width: 100%; border-collapse: collapse;"> <tr> <td style="width: 20%;">사업명</td> <td colspan="3">반변천 상류권역 하천기본계획 수립 및 하천시설관리대상작성</td> </tr> <tr> <td>사업장 위치</td> <td colspan="3">경상북도 영양군, 청송군 일원</td> </tr> <tr> <td>사업자</td> <td colspan="3">부산지방국토관리청</td> </tr> <tr> <td rowspan="2">의견제출자</td> <td>성명</td> <td>김 []</td> <td>생년월일</td> </tr> <tr> <td>주소</td> <td>[]</td> <td>전화번호</td> </tr> </table> <p style="margin-top: 10px;">전략환경영향평가서 초안에 관한 의견</p> <p style="font-size: 1.2em; margin-top: 10px;">상청의 698번지에 관수있는 교량설치 요망</p> <p style="margin-top: 10px;">공청회 개최에 관한 의견</p> <p style="font-size: 0.8em;">- 개최 필요성(해당하는 곳에 <input checked="" type="checkbox"/> 합니다) : 필요 [], 불필요 [] - 이유(개회가 필요하다고 생각하는 경우에만 적습니다)</p> <p style="font-size: 0.8em; margin-top: 10px;">「환경영향평가법 시행령」 제14조에 따라 전략환경영향평가서 초안의 내용 및 공청회 개최의 필요성에 관한 의견을 제출합니다.</p> <p style="text-align: right; margin-top: 10px;">2020년 11월 4일 제출자 김 []</p> <p style="font-size: 0.8em;">청송군수 귀하</p> <div style="border: 1px solid black; padding: 5px; font-size: 0.8em;"> <p style="text-align: center;">처리절차</p> <p style="text-align: center;">주민의견 제출 (공청기간 + 7일) → 접수 → 의견수렴 여부 결정 (별지서 분간) → 주민의견 수렴 결과 및 반영여부 공개 (개별기본계획 확정 이전 / 14일 이상)</p> <p style="text-align: center;">주민 사업장/ 해당행정기관 사업장/ 해당행정기관 민주시 홈페이지/ 환경영향평가 정보시스템</p> <p style="text-align: center; font-size: 0.7em;">210m x 297mm (복사지 80g/㎡)</p> </div>	사업명	반변천 상류권역 하천기본계획 수립 및 하천시설관리대상작성			사업장 위치	경상북도 영양군, 청송군 일원			사업자	부산지방국토관리청			의견제출자	성명	김 []	생년월일	주소	[]	전화번호
사업명	반변천 상류권역 하천기본계획 수립 및 하천시설관리대상작성																																						
사업장 위치	경상북도 영양군, 청송군 일원																																						
사업자	부산지방국토관리청																																						
의견제출자	성명	김 []	생년월일																																				
	주소	[]	전화번호																																				
사업명	반변천 상류권역 하천기본계획 수립 및 하천시설관리대상작성																																						
사업장 위치	경상북도 영양군, 청송군 일원																																						
사업자	부산지방국토관리청																																						
의견제출자	성명	김 []	생년월일																																				
	주소	[]	전화번호																																				
<p style="text-align: center;">■ 환경영향평가법 시행규칙(별지 제1호서식) 주민의견 제출서</p> <table border="1" style="width: 100%; border-collapse: collapse;"> <tr> <td style="width: 20%;">사업명</td> <td colspan="3">반변천 상류권역 하천기본계획 수립 및 하천시설관리대상작성</td> </tr> <tr> <td>사업장 위치</td> <td colspan="3">경상북도 영양군, 청송군 일원</td> </tr> <tr> <td>사업자</td> <td colspan="3">부산지방국토관리청</td> </tr> <tr> <td rowspan="2">의견제출자</td> <td>성명</td> <td>권 []</td> <td>생년월일</td> </tr> <tr> <td>주소</td> <td>[]</td> <td>전화번호</td> </tr> </table> <p style="margin-top: 10px;">전략환경영향평가서 초안에 관한 의견</p> <p style="font-size: 1.2em; margin-top: 10px;">기동지 320번지내 권오봉선생 유류비기 세워졌는데 기동요교량을 세우려는 비석이 길보다 낮아져 조급출어야 대는대 돌이기 위해서 예산 필요하므로 예산을 반영해 주시기 바랍니다.</p> <p style="margin-top: 10px;">공청회 개최에 관한 의견</p> <p style="font-size: 0.8em;">- 개최 필요성(해당하는 곳에 <input checked="" type="checkbox"/> 합니다) : 필요 [], 불필요 [] - 이유(개회가 필요하다고 생각하는 경우에만 적습니다)</p> <p style="font-size: 0.8em; margin-top: 10px;">「환경영향평가법 시행령」 제14조에 따라 전략환경영향평가서 초안의 내용 및 공청회 개최의 필요성에 관한 의견을 제출합니다.</p> <p style="text-align: right; margin-top: 10px;">2020년 11월 3일 제출자 권 []</p> <p style="font-size: 0.8em;">영양 청송군수 귀하</p> <div style="border: 1px solid black; padding: 5px; font-size: 0.8em;"> <p style="text-align: center;">처리절차</p> <p style="text-align: center;">주민의견 제출 (공청기간 + 7일) → 접수 → 의견수렴 여부 결정 (별지서 분간) → 주민의견 수렴 결과 및 반영여부 공개 (개별기본계획 확정 이전 / 14일 이상)</p> <p style="text-align: center;">주민 사업장/ 해당행정기관 사업장/ 해당행정기관 민주시 홈페이지/ 환경영향평가 정보시스템</p> <p style="text-align: center; font-size: 0.7em;">210m x 297mm (복사지 80g/㎡)</p> </div>	사업명	반변천 상류권역 하천기본계획 수립 및 하천시설관리대상작성			사업장 위치	경상북도 영양군, 청송군 일원			사업자	부산지방국토관리청			의견제출자	성명	권 []	생년월일	주소	[]	전화번호	<p style="text-align: center;">■ 환경영향평가법 시행규칙(별지 제1호서식) 주민의견 제출서</p> <table border="1" style="width: 100%; border-collapse: collapse;"> <tr> <td style="width: 20%;">사업명</td> <td colspan="3">반변천 상류권역 하천기본계획 수립 및 하천시설관리대상작성</td> </tr> <tr> <td>사업장 위치</td> <td colspan="3">경상북도 영양군, 청송군 일원</td> </tr> <tr> <td>사업자</td> <td colspan="3">부산지방국토관리청</td> </tr> <tr> <td rowspan="2">의견제출자</td> <td>성명</td> <td>고 []</td> <td>생년월일</td> </tr> <tr> <td>주소</td> <td>[]</td> <td>전화번호</td> </tr> </table> <p style="margin-top: 10px;">전략환경영향평가서 초안에 관한 의견</p> <p style="font-size: 1.2em; margin-top: 10px;">정기면 정거리 정거리 217-6번지까지 보육이 계획되어 있는데 정거리 216-4번지까지 보육(약100m)을 연장하여 설치하여 주실 것을 건의합니다.</p> <div style="text-align: center; margin-top: 10px;"> </div> <p style="margin-top: 10px;">공청회 개최에 관한 의견</p> <p style="font-size: 0.8em;">- 개최 필요성(해당하는 곳에 <input checked="" type="checkbox"/> 합니다) : 필요 [], 불필요 [] - 이유(개회가 필요하다고 생각하는 경우에만 적습니다)</p> <p style="font-size: 0.8em; margin-top: 10px;">「환경영향평가법 시행령」 제14조에 따라 전략환경영향평가서 초안의 내용 및 공청회 개최의 필요성에 관한 의견을 제출합니다.</p> <p style="text-align: right; margin-top: 10px;">2020년 11월 10일 제출자 오 []</p> <p style="font-size: 0.8em;">영양군수 귀하</p> <div style="border: 1px solid black; padding: 5px; font-size: 0.8em;"> <p style="text-align: center;">처리절차</p> </div>	사업명	반변천 상류권역 하천기본계획 수립 및 하천시설관리대상작성			사업장 위치	경상북도 영양군, 청송군 일원			사업자	부산지방국토관리청			의견제출자	성명	고 []	생년월일	주소	[]	전화번호
사업명	반변천 상류권역 하천기본계획 수립 및 하천시설관리대상작성																																						
사업장 위치	경상북도 영양군, 청송군 일원																																						
사업자	부산지방국토관리청																																						
의견제출자	성명	권 []	생년월일																																				
	주소	[]	전화번호																																				
사업명	반변천 상류권역 하천기본계획 수립 및 하천시설관리대상작성																																						
사업장 위치	경상북도 영양군, 청송군 일원																																						
사업자	부산지방국토관리청																																						
의견제출자	성명	고 []	생년월일																																				
	주소	[]	전화번호																																				

주민 및 관계행정기관 의견수렴 결과

<p>■ 환경영향평가법 시행규칙(별지 제1호서식)</p> <h3 style="text-align: center;">주민의견 제출서</h3> <table border="1" style="width: 100%; border-collapse: collapse;"> <tr> <td>사업명</td> <td colspan="3">반반천 상류권역 하천기본계획 수립 및 하천시설관리대상작성</td> </tr> <tr> <td>사업장 위치</td> <td colspan="3">경상북도 영양군, 청송군 일원</td> </tr> <tr> <td>사업자</td> <td colspan="3">부산지방국토관리청</td> </tr> <tr> <td rowspan="2">의견제출자</td> <td>성명</td> <td>김 []</td> <td>생년월일</td> </tr> <tr> <td>주소</td> <td>[]</td> <td>전화번호</td> </tr> </table> <p>1. 동원 보충3지구(정기리 No.9~80) 지역에서 보육이 시작되는데 정기리 380번지에 도제가 앞으로 약 50m정도 위치까지 추가 설치하는 것으로 계획을 변경하여 주시기를 바랍니다.</p> <div style="text-align: center;">  </div> <p>공청회 개최에 관한 의견 - 개최 필요성(해당하는 곳에 <input checked="" type="checkbox"/>로 합니다) : 필요 [], 불필요 [] - 이유(개최가 필요하다고 생각하는 경우에만 적습니다)</p> <p>「환경영향평가법 시행령」 제14조에 따라 전략환경영향평가서 초안의 내용 및 공청회 개최의 필요성에 관한 의견을 제출합니다.</p> <p style="text-align: right;">2020년 11월 11일 제출자 김 [] (서명 또는 인)</p> <p>영양군수 귀하</p> <div style="border: 1px solid black; padding: 5px; text-align: center;"> <p>처리절차</p> <p>주민의견 제출 (공청기간 + 7일) → 접수 → 의견수렴 여부 결정 (합의서 분반) → 주민의견 수렴 결과 및 반영여부 공개 (제정기본계획 확정 이전 / 14일 이상)</p> <p>주민 / 해당행정기관 사업장 / 해당행정기관 민청시 홈페이지 환경영향평가 정보시스템</p> <p style="font-size: small;">210mm x 297mm(제정시 80g/㎡)</p> </div> <p style="font-size: x-small;">첨단면 / 2020-11-11 14:58:02</p>	사업명	반반천 상류권역 하천기본계획 수립 및 하천시설관리대상작성			사업장 위치	경상북도 영양군, 청송군 일원			사업자	부산지방국토관리청			의견제출자	성명	김 []	생년월일	주소	[]	전화번호	<p>■ 환경영향평가법 시행규칙(별지 제1호서식)</p> <h3 style="text-align: center;">주민의견 제출서</h3> <table border="1" style="width: 100%; border-collapse: collapse;"> <tr> <td>사업명</td> <td colspan="3">반반천 상류권역 하천기본계획 수립 및 하천시설관리대상작성</td> </tr> <tr> <td>사업장 위치</td> <td colspan="3">경상북도 청송군, 안동시 일원</td> </tr> <tr> <td>사업자</td> <td colspan="3">부산지방국토관리청</td> </tr> <tr> <td rowspan="2">의견제출자</td> <td>성명</td> <td>김 []</td> <td>생년월일</td> </tr> <tr> <td>주소</td> <td>[]</td> <td>전화번호</td> </tr> </table> <p>현재 정기리 정기리 717번지(서 732-2번지)에서 약400m구간이 미천천을 정비가 되어있지 않아 매년 수해가 발생하는 구역임으로 하천정비가 될 수 있도록 계획에 반영하여 주시기 바랍니다.</p> <div style="text-align: center;">  </div> <p>공청회 개최에 관한 의견 - 개최 필요성(해당하는 곳에 <input checked="" type="checkbox"/>로 합니다) : 필요 [], 불필요 [] - 이유(개최가 필요하다고 생각하는 경우에만 적습니다)</p> <p>「환경영향평가법 시행령」 제14조에 따라 전략환경영향평가서 초안의 내용 및 공청회 개최의 필요성에 관한 의견을 제출합니다.</p> <p style="text-align: right;">2020년 11월 11일 제출자 김 [] (서명 또는 인)</p> <p>영양군수 귀하</p> <div style="border: 1px solid black; padding: 5px; text-align: center;"> <p>처리절차</p> <p>주민의견 제출 (공청기간 + 7일) → 접수 → 의견수렴 여부 결정 (합의서 분반) → 주민의견 수렴 결과 및 반영여부 공개 (제정기본계획 확정 이전 / 14일 이상)</p> <p>주민 / 해당행정기관 사업장 / 해당행정기관 민청시 홈페이지 환경영향평가 정보시스템</p> <p style="font-size: small;">210mm x 297mm(제정시 80g/㎡)</p> </div> <p style="font-size: x-small;">첨단면 / 2020-11-11 15:59:01</p>	사업명	반반천 상류권역 하천기본계획 수립 및 하천시설관리대상작성			사업장 위치	경상북도 청송군, 안동시 일원			사업자	부산지방국토관리청			의견제출자	성명	김 []	생년월일	주소	[]	전화번호
사업명	반반천 상류권역 하천기본계획 수립 및 하천시설관리대상작성																																						
사업장 위치	경상북도 영양군, 청송군 일원																																						
사업자	부산지방국토관리청																																						
의견제출자	성명	김 []	생년월일																																				
	주소	[]	전화번호																																				
사업명	반반천 상류권역 하천기본계획 수립 및 하천시설관리대상작성																																						
사업장 위치	경상북도 청송군, 안동시 일원																																						
사업자	부산지방국토관리청																																						
의견제출자	성명	김 []	생년월일																																				
	주소	[]	전화번호																																				
<p>■ 환경영향평가법 시행규칙(별지 제1호서식)</p> <h3 style="text-align: center;">주민의견 제출서</h3> <table border="1" style="width: 100%; border-collapse: collapse;"> <tr> <td>사업명</td> <td colspan="3">반반천 상류권역 하천기본계획 수립 및 하천시설관리대상작성</td> </tr> <tr> <td>사업장 위치</td> <td colspan="3">경상북도 영양군, 청송군 일원</td> </tr> <tr> <td>사업자</td> <td colspan="3">부산지방국토관리청</td> </tr> <tr> <td rowspan="2">의견제출자</td> <td>성명</td> <td>이 []</td> <td>생년월일</td> </tr> <tr> <td>주소</td> <td>[]</td> <td>전화번호</td> </tr> </table> <p>반반천 일원 정성 337 부근에 보육 하나 막아 주세요. 너무 아름다운 영양 우리 손자들 돌보이 할수 있게,</p> <p>공청회 개최에 관한 의견 - 개최 필요성(해당하는 곳에 <input checked="" type="checkbox"/>로 합니다) : 필요 [], 불필요 [] - 이유(개최가 필요하다고 생각하는 경우에만 적습니다)</p> <p>「환경영향평가법 시행령」 제14조에 따라 전략환경영향평가서 초안의 내용 및 공청회 개최의 필요성에 관한 의견을 제출합니다.</p> <p style="text-align: right;">2020년 11월 11일 제출자 이 [] (서명 또는 인)</p> <p>영양군수 귀하</p> <div style="border: 1px solid black; padding: 5px; text-align: center;"> <p>처리절차</p> <p>주민의견 제출 (공청기간 + 7일) → 접수 → 의견수렴 여부 결정 (합의서 분반) → 주민의견 수렴 결과 및 반영여부 공개 (제정기본계획 확정 이전 / 14일 이상)</p> <p>주민 / 해당행정기관 사업장 / 해당행정기관 민청시 홈페이지 환경영향평가 정보시스템</p> <p style="font-size: small;">210mm x 297mm(제정시 80g/㎡)</p> </div> <p style="font-size: x-small;">첨단면 / 2020-11-11 14:58:02</p>	사업명	반반천 상류권역 하천기본계획 수립 및 하천시설관리대상작성			사업장 위치	경상북도 영양군, 청송군 일원			사업자	부산지방국토관리청			의견제출자	성명	이 []	생년월일	주소	[]	전화번호	<p>■ 환경영향평가법 시행규칙(별지 제1호서식)</p> <h3 style="text-align: center;">주민의견 제출서</h3> <table border="1" style="width: 100%; border-collapse: collapse;"> <tr> <td>사업명</td> <td colspan="3">반반천 상류권역 하천기본계획 수립 및 하천시설관리대상작성</td> </tr> <tr> <td>사업장 위치</td> <td colspan="3">경상북도 영양군 일원 및 청송군 344</td> </tr> <tr> <td>사업자</td> <td colspan="3">부산지방국토관리청</td> </tr> <tr> <td rowspan="2">의견제출자</td> <td>성명</td> <td>이 []</td> <td>생년월일</td> </tr> <tr> <td>주소</td> <td>[]</td> <td>전화번호</td> </tr> </table> <p>1. 일월면 청정리 344번지 농가지 모로 차원에서 세방정비 요청</p> <p>공청회 개최에 관한 의견 - 개최 필요성(해당하는 곳에 <input checked="" type="checkbox"/>로 합니다) : 필요 [], 불필요 [] - 이유(개최가 필요하다고 생각하는 경우에만 적습니다)</p> <p>「환경영향평가법 시행령」 제14조에 따라 전략환경영향평가서 초안의 내용 및 공청회 개최의 필요성에 관한 의견을 제출합니다.</p> <p style="text-align: right;">2020년 11월 11일 제출자 이 [] (서명 또는 인)</p> <p>영양군수 귀하</p> <div style="border: 1px solid black; padding: 5px; text-align: center;"> <p>처리절차</p> <p>주민의견 제출 (공청기간 + 7일) → 접수 → 의견수렴 여부 결정 (합의서 분반) → 주민의견 수렴 결과 및 반영여부 공개 (제정기본계획 확정 이전 / 14일 이상)</p> <p>주민 / 해당행정기관 사업장 / 해당행정기관 민청시 홈페이지 환경영향평가 정보시스템</p> <p style="font-size: small;">210mm x 297mm(제정시 80g/㎡)</p> </div> <p style="font-size: x-small;">첨단면 / 2020-11-11 15:59:01</p>	사업명	반반천 상류권역 하천기본계획 수립 및 하천시설관리대상작성			사업장 위치	경상북도 영양군 일원 및 청송군 344			사업자	부산지방국토관리청			의견제출자	성명	이 []	생년월일	주소	[]	전화번호
사업명	반반천 상류권역 하천기본계획 수립 및 하천시설관리대상작성																																						
사업장 위치	경상북도 영양군, 청송군 일원																																						
사업자	부산지방국토관리청																																						
의견제출자	성명	이 []	생년월일																																				
	주소	[]	전화번호																																				
사업명	반반천 상류권역 하천기본계획 수립 및 하천시설관리대상작성																																						
사업장 위치	경상북도 영양군 일원 및 청송군 344																																						
사업자	부산지방국토관리청																																						
의견제출자	성명	이 []	생년월일																																				
	주소	[]	전화번호																																				

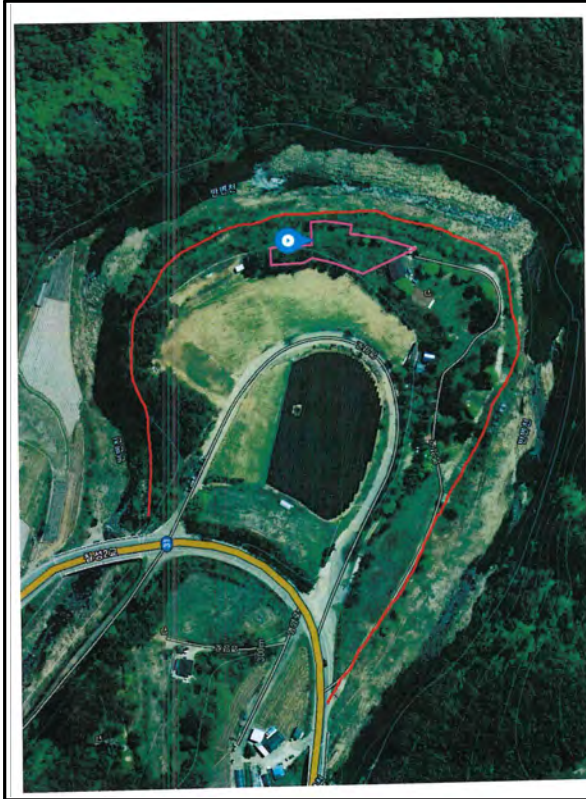

- 공 란 -