 국토교통부		보 도 자 료	
		배포일시 2020. 4. 27(월) 총3매(본문2)	
담당 부서	건설산업과	담당자	• 과장 최임락, 사무관 박문신, 주무관 이상민 • ☎ (044) 201-4588, 3537
	자동차정책과	담당자	• 과장 윤진환, 사무관 박균성, 사무관 심형석, 주무관 최자영, 주무관 황우관 (☎ (044) 201-3835, 3843, 4996, 4999, 3844)
보 도 일 시		2020년 4월 28일(화) 석간부터 보도하여 주시기 바랍니다. ※ 통신·방송·인터넷은 4.28(화) 06:00 이후 보도 가능	

KATO 기중기, 쌍용·BMW·닛산·인디언 결합시정(리콜)

- [기중기] 28일부터 무상 부품 교체...안전사고 예방·소비자 권익 증진
- [자동차] 제작·수입사별 서비스센터서 무상 부품 교체 중 또는 예정
- 건설기계·자동차리콜센터 누리집서 차량번호 등 정보 입력 후 상시 확인

- 정부가 2013년 3월 26일 이후 국내에서 판매된 KATO사의 기중기 254대와 쌍용자동차(주), 비엠더블유코리아(주), (주)한국닛산, 화창상사(주)에서 제작 또는 수입·판매한 총 28개 차종 32,951대를 시정조치(리콜)한다.
- KATO사의 기중기에 대한 시정조치는 엑셀레이터 페달을 최대까지 밟을 경우 엑셀레이터 페달이 스톱퍼 볼트의 충격완화고무에 점착되어 페달에서 발을 떼어도 페달이 되돌아오지 않을 가능성이 확인된 데 따른 것이다.

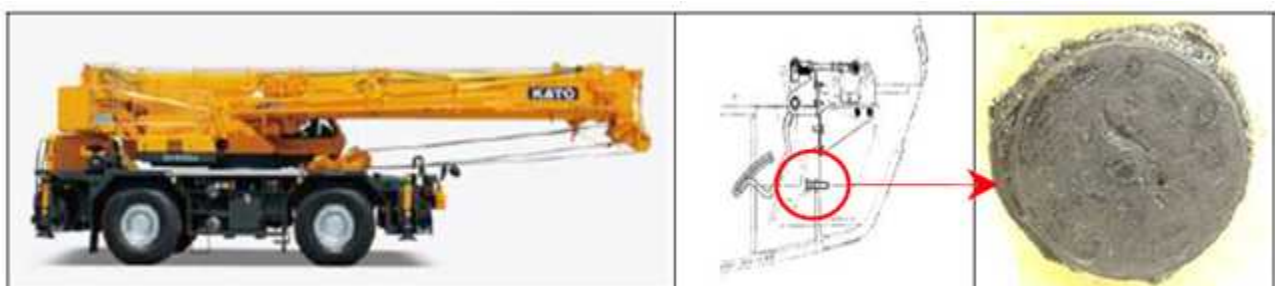

<기중기>

<스톱퍼 볼트>

<충격완화용고무>

- 시정조치 대상은 (주)대산티엔에스 등 국내 41개 수입사가 2013년 3월 26일 이후 판매한 KRM-13H9MR-130Ri 등 8개 형식 254대의 KATO 기중기이며, 소비자 편의를 위해 모든 수입사를 대표해서 KATO 기중기 한국총판인 (주)대산티엔에스에서 시정조치를 시행하게 된다.
 - 해당 기중기는 2020년 4월 28일부터 (주)대산공사 서비스센터에서 무상으로 관련 부품 교환을 받을 수 있으며, 건설현장에서 사용 중인 기중기 등 형편상 서비스센터 방문이 곤란한 소비자를 위해서는 출장서비스도 시행할 계획이다.
 - * 충격완화고무 재질(에스테르계→에테르계)을 개선한 스톱퍼 볼트 신제품으로 교환
 - 기타 궁금한 사항은 (주)대산티엔에스(☎ 031-769-3165)로 문의하면 상세한 정보를 제공받을 수 있다.
- 쌍용자동차(주)에서 제작, 판매한 **체어맨 18,465대**는 반복적으로 키와 핸들을 동시에 회전할 경우, 열쇠 잠금장치 내부 부품 파손으로 조향 핸들이 잠길 가능성이 확인되어 시정조치(리콜)에 들어간다.
 - 해당 차량은 4월 21일부터 쌍용자동차(주) 정비 네트워크에서 무상으로 수리(개선된 부품 교체)를 진행하고 있다.
- 다음으로 비엠더블유코리아(주)에서 수입, 판매(판매이전 포함)한 **BMW X6 xDrive30d 등 15개 차종 13,991대**는 3가지 시정조치(리콜)를 실시한다.
 - 차종별 결함내용을 보면 ①BMW X6 xDrive30d 등 7개 차종 8,680대는 어린이보호용 좌석부착장치의 용접 강도 부족으로 카시트 결합부가 이탈되고 이로 인해 사고 발생 시 탑승한 어린이를 제대로 보호하지 못할 가능성, ②BMW 320d xDrive 등 6개 차종 5,080대는 동력전달장치 내 부품(트랜스퍼케이스* 등속조인트 디스크**)의 결함으로 뒷바퀴 쪽으로 동력이 전달되지 않아 운행이 불가능할 가능성, ③BMW 118d 등 2개 차종 231대는 에어백 소재의 내구성 부족으로 전개 시 에어백 커버의 간섭에 의해 에어백이 손상되고 이로 인해 에어백이 제 기능을 다하지 못할 가능성 등이다.

- * 트랜스퍼케이스 : 4륜 구동 자동차에서 동력을 전·후방으로 배분하는 장치
- ** 등속조인트 디스크 : 회전속도의 변화가 없이 구동력을 전달해 주기 위한 장치

- 해당 차량은 **4월 29일부터** 비엠더블유코리아(주) 공식서비스센터에서 무상으로 수리(개선된 부품 교체 등)를 받을 수 있다.
- 또, (주)한국닛산에서 수입, 판매한 **인피니티 QX56 50대**는 운전석 에어백 내 추진제가 과도하게 또는 불규칙하게 들어가 에어백이 제대로 전개되지 않거나 과도한 폭발압력으로 운전자에게 상해를 입힐 가능성이 확인되어 시정조치(리콜)에 들어간다.
 - 해당 차량은 **4월 24일부터** (주)한국닛산 공식서비스센터에서 무상으로 수리(개선된 부품 교체)를 진행하고 있다.
- 마지막으로, 화창상사(주)에서 수입, 판매(판매이전 포함)한 **인디언 CHIEF CLASSIC 등 11개 이륜 차종 445대**는 기어 스위치 산화로 부정확한 기어단수 신호가 계기판에 잘못 표시 될 가능성이 확인되어 시정조치(리콜)에 들어간다.
 - 해당 차량은 **4월 28일부터** 화창상사(주) 서비스센터, 대리점에서 무상으로 수리(개선된 부품 교체)를 받을 수 있다.
- 이번 자동차 결함시정과 관련하여 해당 제작사에서는 소유자에게 **우편 및 휴대전화 문자로 시정방법** 등을 알리게 되며, 결함시정 전에 자동차 소유자가 결함내용을 **자비로 수리한 경우***에는 제작사에 수리한 비용에 대한 **보상을 신청할 수 있다.**
 - * 자동차제작자들은 「자동차관리법」 제31조의2에 따라 결함 사실을 공개하기 전 1년이 되는 날과 결함조사를 시작한 날 중 빠른 날 이후에 그 결함을 시정한 자동차 소유자(자동차 소유자였던 자로서 소유 기간 중에 그 결함을 시정한 자를 포함한다) 및 결함 사실을 공개한 이후에 그 결함을 시정한 자동차 소유자에게 자체 시정한 비용을 보상하여야 함
- 기타 궁금한 사항은 쌍용자동차(주)(☎ 080-500-5582), 비엠더블유코리아(주) (☎ 080-269-5181), (주)한국닛산(☎ 080-010-0123), 화창상사(주)(☎ 02-2279-0170)으로 문의하면 상세한 정보를 제공받을 수 있다.

- 한편, 기중기 시정조치에 대한 자세한 정보는 국토교통부에서 운영 중인 건설기계 및 자동차 리콜센터(www.car.go.kr, 080-357-2500)로, 그 외 자동차의 시정조치에 대한 자세한 정보는 자동차리콜센터(www.car.go.kr, 080-357-2500)에서 상시 확인할 수 있다.

 공공누리: 공공저작물 자유이용허락	이 보도자료와 관련하여 보다 자세한 내용이나 취재를 원하시면 국토교통부 건설산업과 박문신 사무관(☎ 044-201-4588), 자동차정책과 박균성 사무관(☎ 044-201-3843), 심형석 사무관(☎ 044-201-4996)에게 문의하여 주시기 바랍니다.
---	---

□ **시정조치대상 기종기 외관**



□ **시정조치대상 기종기 현황**

기종기 형식	제작일자(차대번호)	대수
< 합 계 >	-	254
KRM-13H(MR-130Ri)	2013.10.29. ~ 2016.7.29. (KRC013-0053 ~ KRC013-1522)	126
KRM-20H(MR-200Ri)	2013.10.29. ~ 201.8.30. (KRC014-0051 ~ KRC014-0363)	13
KRM-20H-F(MR-200Rf)	2017.3.2. ~ 2019.5.16. (KRC019-0053 ~ KRC019-0154)	1
KR-25H-V8(SR-250Ri)	2013.3.26. ~ 2016.7.29. (KRC011-0052 ~ KRC011-1882)	82
KR-25H-F(SR-250Rf)	2016.8.2. ~ 2019.5.14. (KRC017-0053 ~ KRC017-0618)	1
KRM35H-III(MR-350Ri)	2014.10.24. ~ 2016.8.30 (KRC015-0051 ~ KRC015-0241)	1
KR50H-F(SL-500Rf)	2016.6.10. ~ 2019.5.10. (KRC016-0052 ~ KRC016-0568)	12
KR-75H(SL-800Rf)	2013.7.16. ~ 2018.7.26. (KRC012-0053 ~ KRC012-0499)	18

참고2

리콜 대상 자동차

제작사	차명(형식)	결함장치	제작일자	대상대수	
쌍용자동차(주)	체어맨	열쇠 잠금장치 내부 부품 (자동차 도난방지 시스템)	'01.11.01.~'11.05.30.	18,465	
	소 계			18,465	
비엠더블유 코리아(주)	BMW X6 M	어린이보호용 좌석부착장치	'14.11.07.~'19.05.14.	163 20(미 판매)	
	BMW X6 M50d		'14.01.08.~'18.11.16.	719 3(미 판매)	
	BMW X6 sDrive35i		'16.06.09.	1(미 판매)	
	BMW X6 xDrive28i		'17.07.22.	1(미 판매)	
	BMW X6 xDrive30d		'14.07.07.~'19.05.16.	6,673 5(미 판매)	
	BMW X6 xDrive35i		'14.10.13.~'18.06.11.	3 16(미 판매)	
	BMW X6 xDrive40d		'14.11.26.~'19.05.15.	1,063 13(미 판매)	
	BMW 320d xDrive	트랜스퍼케이스 등속조인트 디스크	'12.07.26.~'15.04.29.	2,401	
	BMW 320d xDrive Gran Turismo		'13.07.03.~'15.05.13.	1,511	
	BMW 320d xDrive Touring		'13.03.15.~'14.08.07.	478	
	BMW 328d xDrive		'12.09.14.~'14.04.22.	2	
	BMW 420d xDrive Coupe		'14.01.21.~'15.01.28.	248	
	BMW 420d xDrive Gran Coupe		'14.03.14.~'15.02.28.	440	
	BMW 118d		운전석 에어백	'20.01.27.~'20.03.11.	209
	BMW 220d	'20.01.28.~'20.03.07.		22	
	소 계			13,991	
	(주)한국닛산	인피니티 QX56	운전석 에어백	'10.07.20.~'11.11.28.	50
		소 계			50
화창상사(주)	CHIEF CLASSIC	기어 스위치	'13.11.07.~'18.01.30.	31	
	CHIEF DARK HORSE		'15.03.31.~'19.05.20.	50	
	CHIEF VINTAGE		'13.11.27.~'19.06.04.	122 9(미 판매)	
	CHIEFTAIN		'13.11.22.~'19.04.09.	25 2(미 판매)	
	CHIEFTAIN DARK HORSE		'16.08.17.~'19.05.21.	11 2(미 판매)	
	CHIEFTAIN LIMITED		'17.05.31.~'19.05.30.	6 2(미 판매)	

제작사	차명(형식)	결함장치	제작일자	대상대수
	ROADMASTER		'14.06.25.~'19.06.06.	104 9(미판매)
	ROADMASTER CLASSIC		'17.01.23.~'17.04.28.	2
	ROADMASTER ELITE		'17.10.09.~'19.03.05.	5
	SPRINGFIELD		'16.04.07.~'19.05.07.	43 4(미판매)
	SPRINGFIELD DARK HORSE		'17.10.27.~'19.05.07.	16 2(미판매)
	소 계			445
총 계				32,951

참고3

리콜 대상 자동차 이미지

쌍용자동차㈜	
	
체어맨	열쇠 잠금장치 (Lock Stopper)
비엠더블유코리아㈜	
	
BMW X6 xDrive30d	어린이보호용 좌석부착장치
	
BMW 320d xDrive	트랜스퍼케이스 등속조인트 디스크

	
<p>BMW 118d</p>	<p>운전석 에어백</p>

<p>(주)한국닛산</p>	
	
<p>인피니티 QX56</p>	<p>운전석 에어백</p>

<p>화창상사(주)</p>	
	
<p>CHIEF CLASSIC</p>	<p>기어 스위치</p>

* 해당 이미지는 참고용으로 실제 자동차와 다를 수 있음